"SAVAITINIS DRAUGAS"
Lietuvių Kat... Laikraštis,
Eina kas ...
Prenumer. kaina met...
Užrubežyje $2.50
Pavieni numeriai 3c.
"SAVAITINIS DRAUGAS"
1800 W. 46th St., Chicago, Ill.
Tel Drover 6114.

"TÉVAS"
807 W 30th st

SAVAITINIS DRAUGAS

LIETUVIŲ KATALIKŲ LAIKRAŠTIS

"SAVAITINIS DRAUGAS"
Lithuanian Catholic Weekly
Published every Thursday by
Draugas Publishing Co.
1800 W. 46th St., Chicago, Ill.
Tel. Drover 6114.
Yearly subscription in U. S.
$1.50; Foreign countries $2.50.
Single copy 3c.

ORGANAS LIETUVIŲ R.-K. FEDERACIJOS, SUSIVIENIJIMO L. R.-K. AMERIKOJE.

Metai-Vol.-VIII — CHICAGO, ILL., KETVIRTADIENIS, 11 DIENA GEGUŽĖS (MAY), 1916 M. — No. 19

ENTERED AS SECOND CLASS MATTER JULY 8th, 1912 AT THE POST OFFICE AT CHICAGO, ILL., UNDER THE ACT OF MARCH 3d, 1897.

ARMIJA PALAIDOTA SNIEGUOSE

AUSTRŲ ARMIJOS DALĮ UŽGRIUVO SNIEGAI.

Ten, kur mušasi austrai su italais, yra augšti kalnai Alpais vadinami. Tie kalnai siekia debesis ir pagaliaus prasikiša pro juos. Tiek kalnai tebėra apkloti sniegu. O ant kaikurių kalnų sniegas nenutirpsta nei žiemą nei vasarą.

Ant vieno tokio kalno, prie kurio stovėjo austrų armijos dalis, vėsulai sunešė daugybės sniego.

Tik staiga pakilo baisus užimas, nusigandę kareiviai, pažvelgė į kalną. Nuo to stataus kalno viršunės, kaip nepasileis žemyn didžiausios sniego galybės, keliolikos sieksnių storumo.

Ką tik patiko ant kelio rietėdamas sniegas, viskas liko sunaikinta ir snieguose palaidota. Tas sniegas išvertė ir nulaužė medžius, nugriovė prie kalno stovinčius namus, užpylė sniegu mišką pakalnėje. Tame miške stovėjo apie penkius šimtus austrų kareivių. Beveik visi gavo galą ir liko palaidoti tuose snieguose.

MILICIJA PAŠAUKTA Į MEKSIKOS PASIENĮ.

Suv. Valstijų vyriausybė pagaliau susiprato, kad meksikonų banditų užpuldinėjimų tolesniai negalima pakęsti. Pati vyriausybė su prezidentu priešakyje gal dar ir nusileistų Meksikos banditams. Bet šiems nenori nusileisti šios šalies piliečiai. O pastarųjų balso vyriausybė turi klausyti.

Meksikonų banditizmas ir pasalingas amerikonų žudymas. privertė prezidentą imties kuoaštriausių priemonių. Iš Meksikos kariuomenė netik nebus atšaukta, bet dar jos ten daugiau bus pasiųsta.

Vakar, gegužės 9 d., Suv. Valstijų karės sekretorius pašaukė į Meksikos pasienį trijų valstijų — Texas, Arizona ir New Mexico — miliciją ir daugiau nuolatinės kariuomenės. Dabar Suv. Valstijų kariuomenės stovis bus sekantis.

Meksikoj reguleres kariuomenės 11,000.

Regulerės Meksikos pasienyj 20,000.

Milicijos 4,629.

Kiek vėliau pranešta, kad į Meksiko pasienį iš Atlantiko pakraščių siunčiama 11 kompanijų artilerijos. Rasi bus pašaukta milicija ir iš kitų valstijų.

Tos visos kariuomenės vyriausiu vadu yra gen. Funston.

Pasirodo, Suv. Valstijų nesutikimai su Meksika blogėja. Seniau buvo manoma trumpu laiku atšaukti iš ten kariuomenę. Bet kuomet Meksikos banditai antai išnaujo Texase užpuolė Glenn Springs miestelį, stovis pablogėjo.

Abelnai spėjama, kad karė su Meksika neišvengtina, nes pasiskirstę į partijas meksikonai vienijasi. Ir bendrai taisosi prieš amerikonus.

ANGLAIS NEBEPATENKINTI NEI RUSAI NEI FRANCUZAI NEI ITALAI.

Visiems dabar jau aišku, kad Anglija mėgsta žarstyti žarijas tik svetimomis rankomis. Ji nori kariauti su Vokietija, bet tai tegu daro rusai ar francuzai. Savąją gi armiją anglai laiko. Kam? Mat po karei, kuomet visi bus nusilpnėję, Anglija turės galingą armiją ir laivyną ir galės, santaiką darant, paremti savo reikalavimus ir daugiausiai pasinaudoti. Delto dabar ir prasideda rūgojimai ant Anglijos. Anglai stengias save nuteisinti, išrodinėja, kiek nuveikęs ir kiek galįs nuveikti jų galingas laivynas. Jų laivynas galįs sumušti vokiečių laivyną, jų laivynas galįs užtvenkti juras ir vandenynus, kad nieks vokiečiams maisto nebeatvežtų, jų laivynas galįs pagelbėti pergabenti iš Amerikos amuniciją ir tt. Nepatenkinti kaikurie laikraščiai prideda, kad anglai užmiršę dar vieną savo laivyno nuopelną išruokuoti: anglų laivynas dar galįs ir silkes gaudyti.

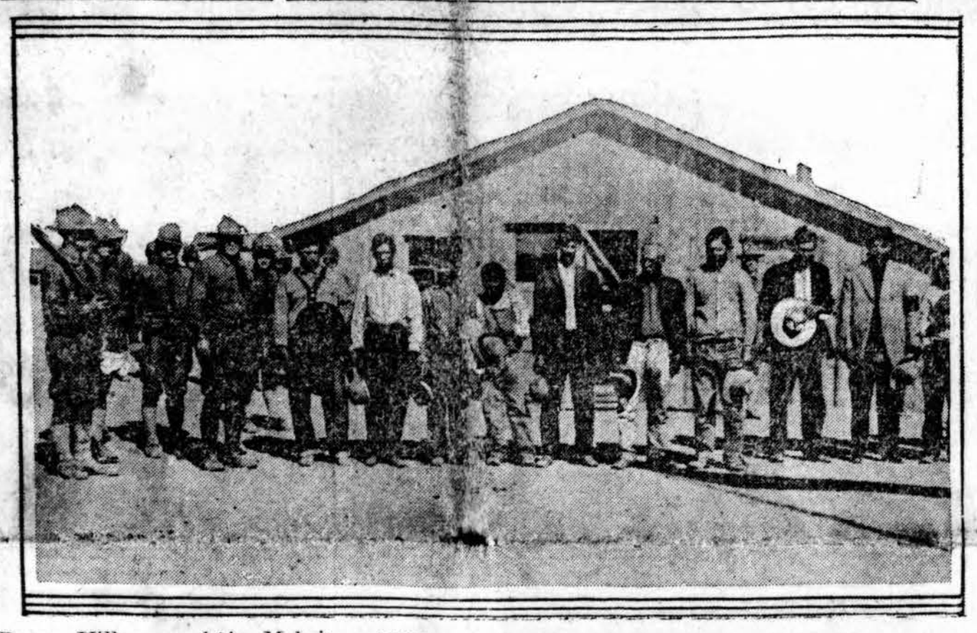

Burys Villos pasekėjų Meksikos plėšikų, kurie išskerdė daug ramių Amerikos gyventojų. Tuos plėšikus sugavo amerikonų nusiųstoji armija, parvarė juos į Suvienytas Valstijas ir sukišo į kalėjimą.

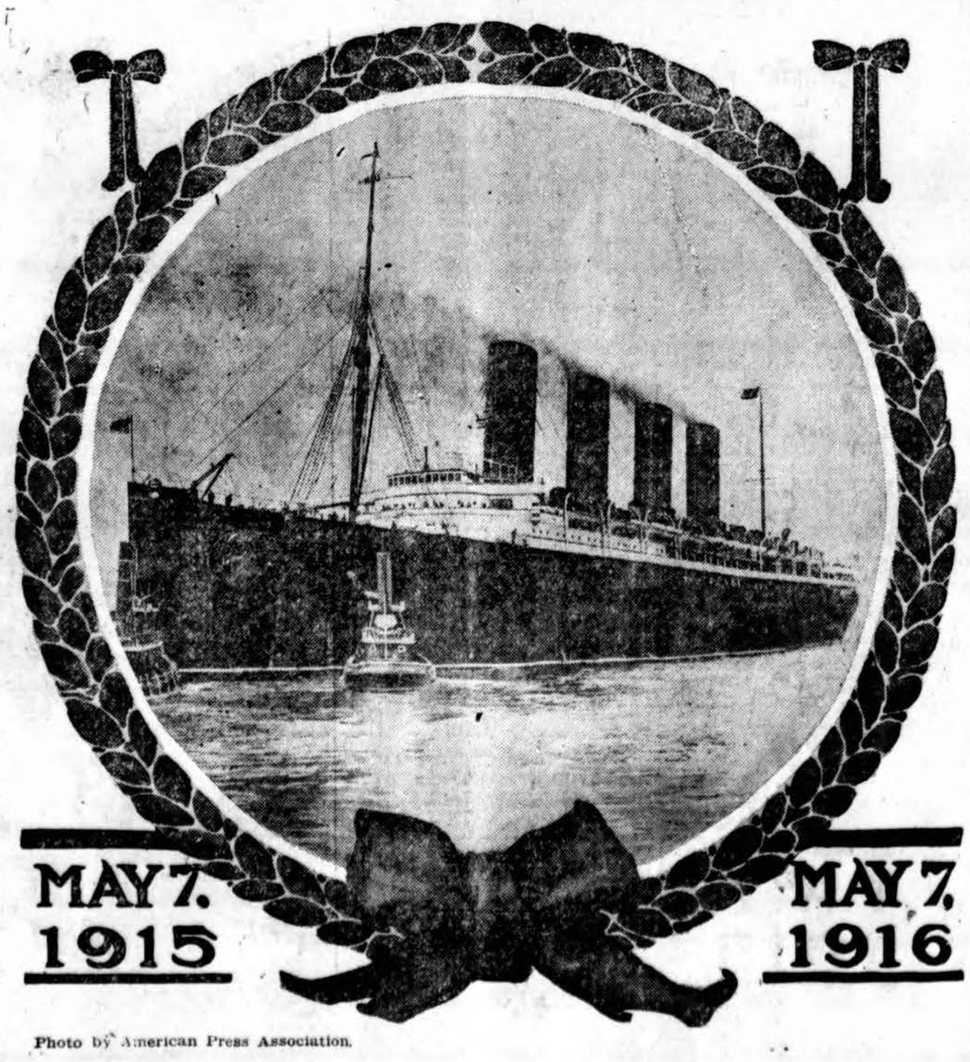

Photo by American Press Association.

Labai didelis Anglijos garlaivys "Lusitania". Tą garlaivį nuskandino vokiečių povandinė laivė. Kartu su garlaiviu nuskendo 1150 žmonių. Vokiečių ambasadorius pranešė keleiviams, kad tie neplauktų su tuo anglų garlaiviu, nes jis gali buti nuskandintas. Bet keleiviai to perspėjimo nepaklausė, ir beveik visi nuskendo.

FRANCUZAI PERANKSTI NUDŽIUGO.

Kelias dienas prie Verduno kova buvo aprimusi. Per tą laiką vokiečiai traukė arčiau prie Verduno savo armotas. Tuo pasinaudodami francuzų ir anglų laikraščiai ėmė skelbti, kad vokiečiai jau metė Verduną, kad bėga pagaliaus iš savo tvirtovės Metz, kad greitai francuzų armija įsigriaus į Vokietiją ir pagaliaus pasileis eiti net ant Berlyno.

Tas francuzų džiaugsmas buvo perankstyti. Dabar vokiečiai sutraukė prie Verduno dar daugiau kariuomenės ir toliaus su didesniu įnirtimu laužias į francuzų galingiausią tvirtovę Verdun.

VOKIEČIAI SU RUSAIS VIS DAR TEBEVARGSTA. PRIE TO DVINSKO.

Iš Petrogrado 9 gegužės ateina žinia, kad maskoliai užpuolę vokiečius netol Dvinsko. Rusai girias labai smarkiai apšaudę vokiečių apkasus, bet visgi jų paimti neįstengę.

25,000 RUSŲ FRANCIJOJ

Į Franciją ikišiol pasiųsta 25,000 rusų kareivių. Rusai į Franciją siunčiami per Mandžurijos uostą Dalny. Iš čia garlaiviais gabenami į Marseilles.

KUO ANGLAI MAITINOSI.

Prieš Kut-el-Amara, Mesopotamijoje, puolimą, ten uždarytų anglų padėjimas buvo labai blogas. Kareiviai tiesiog badmariavo. Maitinosi užsiliku siais miltais ir arkliena. Bet pagaliau ir šito maisto pritruko. Paskui nenoromis turėjo pasiduoti turkams.

10,000 VOKIEČIŲ ŽUVO.

Francuzų generalis štabas praneša, kad naujam ant Verduno užpuolime vokiečiai praradę 10,000 kareivių.

SOCIALISTAI - ANARCHISTAI TAIKĖSI NUŽUDYTI KARALIŲ.

Švedijos sostinės Stockholmo laikraščiai praneša, kad ten policija susekusi socialistų - anarchistų suokalbį. Suokalbininkai norėjo nužudyti Švedijos karalių Gustavą. Bet slaptoji policija suokalbį susekė. Suokalbin įmaišyti ir trįs žymiausieji socialistų vadai. Jie jau pirmiau teismo nubausti kalėjimu už antimilitarinius gyventojų kurstymus. Jų vienas, Hoeglund, yra parlamento atstovas.

TURKAI TURĖS TAIKOS SUSIRINKIMĄ.

Turkijos sultanas į savo rumus Dolma Bagtche sušaukia augščiausių turkų valdininkų tarybą. Bus apkalbami taikos reikalai ir sustatytos išlygos, kuriomis butų galima susitaikyti su savo priešininkais.

GARLAIVIS "CYMRIC" NUSKENDO.

Didžiulis Anglijos garlaivis "Cymric", kuriuo gabenta iš Amerikos amunicija, visgi nuskendo. Kuone visa įgula, apart kelių žmonių, išgelbėta. Jį nuskandino vokiečių nardomoji laivė.

TURKAI TIESIA GELEŽINKELĮ.

Turkai su vokiečiais vis dar mano užpulti anglus Egipte. Tam tikslui sumanyta pratiesti per tyrynus geležinkelis ir jau imtasi už to darbo.

VOKIEČIAI UŽĖMĖ APKASUS.

Berlyne oficialiai paskelbta, kad vokiečiai prie Verduno, pietuose nuo Hancourt, paėmę dalį francuzų apkasų.

SKAITYKITE IR PLATINKITE "DRAUGĄ".

BAŽNYČIA IR MOKSLAS

Lietuvių socialistų ar laisvamanių raštus beskaitant, tenka nekartą atrasti visokias nesąmones. Tie tamsuoliai, atviejų atvėjais tvirtina, buk katalikų Bažnyčia nekenčia ir bijo mokslo. Tuo jie ir parodo stebėtiną savo tamsumą, arba savo budo žemumą, jei jie tyčiomis apgaudinėja savo skaitytojus.

Pažiurėkime, ką apie mokslą sako augščiausi Bažnyčios mokintojai, kurie yra tikriausi Bažnyčios atstovai ir jos nuomonės išreiškėjai.

Jei mes perbėgsime visus amžius nuo pat krikščionijos pradžios iki šiol, mes pamatysime, kad katalikų Bažnyčią pramynė taką dabartiniam žmonių apšvietimui Europoje. Katalikų Bažnyčia pastatė ant kojų dabartines vidutines ir augštąsias mokyklas.

Jau ir pačioje krikščionijos pradžioje mes randame Bažnyčioje mokinčiausių vyrų.

Kiekvienas apšviestesnis žino tokius mokslo milžinus, kaip šv. Klemens Aleksandrinietis, Origines, šv. Bazilijus, šv. Grigalius, šv. Augustinas, šv. Tomas Akvinietis, palaimintas Albertas Didysis ir tt.

Tie visi buvo mokslo žvaigždės ir beveik visi jie yra šventi ir vadinas Bažnyčios Daktarais. Jei Bažnyčia butų mokslui priešinga, kokiu budu ji butų galėjusi tuos mokslavyrius šventais pripažinti?

Tie Bažnyčios Daktarai nevien nepeikė mokslo ir nuo jo nesišalino, bet buvo didžiais jo šalininkais.

Tokios pat nuomonės Bažnyčia laikos ir dabar.

Paskutinis visuotinas katalikų Bažnyčios susirinkimas buvo Ryme Vatikane 1869 ir 1870 metais. Tame susirinkime katalikų Bažnyčia nutarė šitai ką: "Bažnyčia ne vien nesipriešina žmonių meno ar mokslo plėtojimuisi, bet ir visaip tam (plėtojimuisi) padeda ir pirmyn stumia. Nes Bažnyčia žino ir neniekino naudos, kurią iš mokslo turi žmonių gyvenimas".

Toki nuomonė apie mokslą, yra ne vieno kokio kunigo ar vyskupo, bet visos katalikų Bažnyčios. Visuotinio Bažnyčios susirinkimo nutarimas yra neatmainoma taisyklė, kurios privalo laikyties visos pasaulės visi vyskupai, visi kunigai ir tikintieji.

Tą mokslui prielankumą Bažnyčia parodė ne vien žodžiais, bet ir darbais. Tai matome Bažnyčios istorijoj. Antrame amžiuje po Kristaus visoj pasaulėje garbinga buvo Aleksandrijos mokykla. Ta mokykla buvo Bažnyčios įsteigta ir Bažnyčios palaikoma.

Tos mokyklos mokintojų vardus istorija mini po šiai dienai.

Tokių augštų mokyklų ilgainiui pristeigta: Palestinoj, Mažojoj Azijoj ir tt.

Dingus Rymo ciesorystei ir užpludus iš rytų barbarams, mokslas Europoj liko kaip ir palaidotas.

Tuomet Bažnyčia ėmė šviesti, civilizuoti laukines slavų, germanų, vergrų tautas, ėmė kelti iš griuvesių mokslą ir kulturą, kurią laukiniai užpludę sunaikino, įkurė ir savo lėšomis užlaikė daugybes mokyklų.

Pirmiau tas laukines tautas Bažnyčia išmokino pradinio ir vidutinio mokslo, o tuomet, t. y. dvyliktame amžiuje, Bažnyčia ėmė steigti augščiausias mokyklas, kurios vadinasi universitais. Tokių mokyklų, t. y. universitų, pasaulėje dar nebuvo buvę. Universitai yra Bažnyčios sutverti ir išplėtoti.

Tokių universitų Bažnyčia pristeigė Francijoj, Italijoj, Išpanijoj, Anglijoj Portugalijoj, Vokietijoj, Austrijoj, Vengrijoj ir tt. Nuo dvylikto iki keturiolikto šimtmečio Bažnyčia įsteigė 46 universitus.

Garbingiausiu anais laikais buvo Paryžiaus universitas. Tas universitas išaugo iš bažnytinės Šv. Marijos (Notre Dame) mokyklos. Popiežiai suteikė tam universitui įvairias privilegijas. Popiežius Inocentas III. 13-me amžiuje davė studentams teisę rinkti sau kaukuriuos vyresniuosius, steigti studentų ir profesorių draugijas. Popiežius Honorius III davė universitui savyvaldą.

Tas padėjo universitui pletoties ir augti. Paryžiaus universitas buvo pavyzdžiui kitiems Europos universitams. Tie rupinos taip susitvarkyti, kaip yra sutvarkytas Paryžiaus universitas.

Kitas garsingas senovėje universitas buvo Bononijoj. Bononijos miesto valdyba išleido įstatymus, kurie laai varžė studentus. Studentai pasiskundė popiežiui, ir šis pareikalavo, kad studentus varžantieji įstatymai butų panaikinti. Popiežiui reikalaujant tie varžantieji įstatymai buvo panaikinti tais pačiais metais.

Neilgai trukus miestas vėl sukilo prieš studentus, išvaikė jų rektorius ir nutarė, kad studentų susivienijimai turi priklausyti nuo miesto, kaip ir bile kokios pirklybos draugijos.

Studentai vel pasiskundė popiežiui ir tie varžymai buvo atmainyti.

Tokį Bažnyčios prielankumą randame ir kitų universitų istorijose.

Bažnyčia globė ne vien universitus, bet ir pačius studentus ypač biednesniuosius. Prie kiekvieno universito Bažnyčios rupesčiu buvo įsteigtos taip vadinamos kolegijos. Tose kolegijose universito studentai ypač biednesnieji gaudavo veltui užlaikymą ir pragyvenimą.

Popiežius Urbonas V. savo kaštu leido į mokslus ir užlaikė tukstantį biednesniųjų studentų.

Taigi katalikų Bažnyčia visuomet galės teisingai pasididžiuoti, kad yra daug pasidarbavusi mokslui išplatinti. Katalikų Bažnyčia lygu motina ant savo rankų užaugino Europoj labar paplitusįjį mokslą.

O jei koks tamsuolis musų socialistas ar laisvamanis ims kalbėti, kad Bažnyčia neapkenčia ar spaudžia mokslą, tokio paklauskite: Jei tikrai taip yra, kaip sakai, tai paaiškink, delko Bažnyčia išgelbėjo nuo sunaikinimo senovės stabmeldžių, grekų, ar rymionų apšvietos ir kulturos palaikus, delko Bažnyčia apsėjo mokyklomis Eorupos šalis, delko įsteigė ir taip uoliai šelpė tokias universitų daugybės?

LAIŠKAS Į REDAKCIJĄ.

Gerb. "Draugo" Redaktoriau!

Nuoširdžiai meldžiam Gerb. Namstos pagarsinti gerb. laikraštyj "Drauge" paieškojimą musų giminių, pažįstamų ir draugų, Amerikoj gyvenančių. Mes esame du moksleiviai.

1) Antanas Andrikis iš Kauno gub., Raseinių apskričio, Girkalnio miestelio.

2) Jurgis Armonaitis, Kauno gub., Raseinių apskričio, Šimkaičių valsčiaus, Rupeikių kaimo.

Pastarasis paieško Andriaus ir Augusto Armonaičių ir kitų draugų ir pažįstamų. Meldžiamieji visi atsišaukite tokiuo adresu: Petrogradas, Zacharjevskaja, namas 3, but. 30.

Toks musų abiejų adresas.

Iškalno tariame Gerb. Redaktoriui ačių už šito paieškojimo paskelbimą. Mudu esame pabėgėliai iš karo laukų. Neturim nei tėvų, nei giminių ir iš niekur jokios pašelpos negaunam. Esame labai blogame padėjime. Sunkus Rusijoj gyvenimas.

Su augšta pagarba,
Ant. Andrikis ir
Jurgis Armonaitis.

Ivairios Žinios

KARĖS GUDRUMAI.

Karėje netik mušasi ginklais, bet dažnai ir apgaudinėja viens kitą, įvairiais apsukrumais stengiasi suvedžioti priešą. Tame dalyke gan gabus francuzai. Nesenai du iš jų apsivilko vokiečių kareivių drabužiais ir pateko į priešininko stovyklą. Čia jie kareivių paklausė, kame yra jų vadas. Tie, nieko nemanydami, nurodė. Suradę vadą francuzai jį nušovė.

Be to persirėdę drabužiais dažnai dalyvauja priešininkų tarpe net mušiuose prie savišKius. Čia jie ištikus progai stengiasi sukelti suirutę. Šaukia atsitraukti bei pirmyn pulti.

NAPOLEONAS IR JO MALDINGAS TARNAS.

Garsusis Francijos imperatorius Napoleonas, pradžioje XIX šimtmečio užkariavęs beveik visą Europą, sykį atsilankė lydimas savo ištikimo tarno viename teatre. Teatras buvo parengtas pagerbimui garsingų Napoleono žygių. Į vaidinimą suvažiavo daug svečių, kunigaikščių, ministerių ir tt.

Imperatorius domiai sekė veikalą. Netikėtai pažvelgęs į šalį, jis pamatė savo tarną, kuris buvo labai susimąstęs ir visai nesirupino tuomi, kas dedasi scenoje, visą laiką jis laikė po skvernu pakišęs ranką.

Napoleonas paėmė tarną už rankos, kurioje pamatė... ražančių.

Tarnas nusigando, bijodamas savo galingo pono rustybės. Užtat Napoleonas netik nesupyko ant jo, bet dargi pagyrė tardamas:

Tu, mano tarne, padarei man daug malonumo. Matomai esi augštesnis už tas visas kvalybes, kurios dedasi šit scenoje. Turi drąsos — išaugęs galėsi tapti garsingu žmogum.

Tarės tą Napoleonas atidavė tarnui ražančių, atsiprašydamas už sutrukdymą maldoje.

— Kalbėk ji toliau. Daugiau netrukdysiu, pridurė imperatorius.

Tasai maldingas Napoleono tarnas po kaikurio laiko tikrai tapo garsingu žmogum. Jis mirė kaipo kardinolas, Besancon'o arcivyskupas, palikdamas neužmirštiną gailestingą atmintį.

LAIŠKAS KAREIVIO IŠ KARĖS LAUKO.

Padėjimas musų yra baisus. Gyvename urvuose, kaip kokie kurmiai sulindę. O čia šaltis, čia purvynai, nėra žmogui nei kur dėties. Kaip mes trokštame grįžti į savo namelius, prie savo paliktojo darbo!.. Kaip mums atsibodo tos skerdynes, tos nekaltų kareivių kraujo liejimas!...

Vienas musų suraminimas, jei gauni kokią žinelę nuo savųjų. Tuomet bent vienai valandėlei užmiršti žmogus tą kruvinąją šmėklą, tuomet vėl sužiba viltis sugrįžti į savo šalelę. Rašykite dažniau, nes be jokio suraminimo nuo tų baisybių žmogus gali ir iš proto išeiti.

M. K.

MOTERŲ IR VYRŲ GABUMAI.

Anglų mokslavyris Wast užsimanė ištirti, kurie gabesni: vyrai ar moterys. Iš ištyrė dvejetą tukstančių asmenų abiejos lyties. Iš tų tirinėjimų pasirodė, kad moterys turi geriau išlavintus jausmus: jos greičiau atjaučia linksmybę arbą skausmą. Taip pat moterys greičiau už vyrus užsidega piktumu, neapykanta arba pasigailėjimu. Jos mažiau teieško garbės ir savo naudos. Jos didesnės lengvatikės, bet jos mažiau už vyrus teturinčios supratimo. Užtat jos mažiau teturi gabumų prie matematikos (skaitliavimų) ir prie išradimų.

KULKASVAIDŽIAI DEL POLICIJOS.

Brooklyne, N. Y. kaikuriuose policijos apskričiuose įvesti kulkasvaidžiai. Dabar mokinami policmenai, kaip reikia jais naudoties. Kulkasvaidžiai francuzų rųšies. Jais šaunama 600 kartų į vieną minutę.

AMERIKOS ŽIBALAS RUSIJOJE.

Čionykščiai laikraščiai praneša, kad beveik nuo pat karės pradžios Rusija naudojasi Amerikos žibalu. Stoka darbininkų neleidžia Rusijai naudoties savo žibalo kasyklomis, kuriomis turtingas Kaukazas.

ALEXIAN BROTHERS' LIGONINĖS JUBILIEJUS.

Alexian Brother's (Brolių Alexionų) ligoninei, suėjo 50 metų nuo jos įsteigimo. Šis sukaktuvių paminėjimas prasidėjo 9 dieną gegužės, ir tęsis tris dienas. Šventėn suvažiavo, daug iš visų Suv. Valstijų vyskupų ir pralotų. Gegužės 10 d. iškilmingąsias mišias atlaikė J. Mal. Chicagos arkivyskupas George Mundelein. Pamaldų metu buvo arkivyskupas Leopoldo Ruiz iš Meksikos, vyskupas Schrembs iš Toledo, O., vyskupas Althoff iš Belleville, Ill., vietos vyskupas A. J. McGavick, vyskupas M. J. Gallagher iš Grand Rapids ir keli kiti pralotai. Sekančiomis dienomis seks pasaulinės iškilmybės.

Minėtą ligoninę įsteigė Brolis Bonaventuras 1866 metais. 1871 metais didžiulio gaisro metu ligoninės butas žuvo, bet veikiai buvo naujas pastatytas. Ligoninė stovi ant kampo Belden ir Racine ave.

BITĖS BE GELUONIES.

Vienas Amerikos bitininkas sako, buk bemaišydamos Italijos bitės su Kipro salos ypatingais vabalėliais, sudarę atskirą bičių rušį — be geluonies.

IŠ JUODŲ PASIDARĖ GELTONAIS.

Boburne 6 nigeriai metė darbą vietinėje amunicijos fabrikoje, nes jų oda iš priežasties kokių tai chemiškų sąstatų pradėjo geltonuoti. Jokis prikalbinėjimas grįžti prie darbo negelbėjo. "Čia velnio šposai" — tvirtina juodukai.

SUV. VALSTIJOS PERKA DANIJOS SALAS.

Iš Washingtono praneša, kad Suv. Valstijos vedė derybas su Danija delei salų vakarinėj Indijoj. Derybos beveik pabaigtos. Už tris salas Suv. Valstijos užmoka 5 milijonus dolerių. Telieka abiejų šalių parlamentams sutartį patvirtinti.

Nelaiminga Sonora

Katalikų tikėjimas visiškai nuslopintas Sonoroje, Meksikoje. Šeši likusieji kunigai neperseniai tapo bedievių išvyti. Bedieviai politikieriai seka Sonoros pavyzdį ir kitose rėdybose. Carranzistai neturi nei pagarbos nei žmoniškų jausmų. Jie vagia, plėšia, šventvagiauja, žmogžudžiauja ir paleistuvauja.

Vargas Meksikai! Vargas žmonėms, kurie per savo nesusipratimą parsiduoda bedievių vergijon!

UŽGINTA SIŲSTI PINIGAI Į TURKIJĄ.

Suv. Valstijos šiomis dienomis gavo nuo turkų valdžios pranešimą, kad atskiriems žmonėms pinigų siųsti nevalia. Tegalima tik siųsti per valdžios rankas, arba vardu draugijų, įstaigų.

AMERIKIEČIAI JURIŲ DUGNE IEŠKO PASKANDINTŲ LAIVŲ.

Nesenai viena laivų bendrovė San Francisco surado ir iškėlė iš jurių vokiečių laivą "Walkur". Paskandintąjį laivą pardavė už milijoną dolerių. Geras uždarbis, tik reikia mokėti ieškot. Karės pradžiojo tą laivą francuzai atėmė nuo vokiečių ir juomi naudojos. Bet vokiečiai vėl jį sučiupę paskandino. Laivų bendrovė už pavelijimą ieškoti nuskandinto laivo užmokėjo francuzams 29,000 dolerių.

KATALIKŲ MOKYKLOS FRANCIJOJE.

Pagal švietimo ministerijos apskaitymo Francijoje yra 70-658 pradinės ir vidutinės valstijos užlaikomos mokyklos. Jose mokinasi 4,974,289 mokiniai. Katalikai gi savo pinigais užlaiko 14,380 mokyklų. Jose mokinasi 1,150,706 mokiniai. Jei uždaryti visas tas katalikų mokyklas valdžiai reikėtų kasmet apšvietimui išleisti 470 milijonų frankų viršaus. Nors bedievių vyresnybė visokiais budais stengiasi varžyti katalikų mokyklas, tečiaus jos tvirtai laikosi ir net dauginasi. Morbihano departamente katalikų mokyklos daugiau turi mokinių, negu valstybinės.

ŽINIOS Iš LIETUVOS

NAUJAS LIETUVIŲ LAIKRAŠTIS EUROPOJ.

Petrograde jau pradėjo eiti kas savaitę lietuvių laikraštis vardu "Vadas". Jis ypatingai rupinas tikėjimo dalykais, palengvinimu buvio pabėgėlių. Laikraštyje daug gražių straipsnelių, žinelių. Nestinga ir dailių paveikslėlių. Tai antras "Šaltinis". Prie "Vado" dar pridedama priedas vaikams "Zvaigždutė" su įvairiais įdomiais skaitymėliais. Kaina metams — 6 rubliai, 6 mėnesiams — 3 rub., 4 mėn. — 2 rub., 1 mėn. — 50 kap. Adresas laikraščio: Russia, Petrograd, Lermontovskij prosp. N. 10,, kv. 9. Redakcija savaitraščio "Vadas".

VOKIEČIŲ MEDŽIOKLĖS LIETUVOJE.

"Rygos Garsas" praneša, kad vokiečiai Lietuvoje pradėję rengti didžiausias medžiokles. Medžioklėse dažniausia dalyvauja austrų ir vokiečių oficieriai. Be to Vilhelmas išleido šaulius į Lietuvą gaudyti del Berlyno zoologijos sodno ir ciesoriaus dvaro kaikuriuos žvėris ir paukščius.

Vokiečių žurnaluose esą daug strapsnių, paveikslėlių apie medžiokles Lietuvoje.

ŠVEICARIJOS LIETUVIŲ KOMITETO ŽENKLELIAI (MARKĖS) NAUDAI NUKENTĖJUSIOS KARĖJE LIETUVOS.

Generalinis Lietuvių Komitetas Šveicarijoje išleido ženklelius vertės 25 sentimų. Ant ženklelio nupieštas įspudingas Lietuvos sunaikinimo paveikslėlis: sudeginti sodžiai, apsvilę kaminai, verkiančios našlės — viskas, kas liko musų šalelėj. Po paveikslėliu padėtas sekantis francuziškas parašas: Vendu 25 centimes au profit du Comite general de secours pour les victimes de la guerre en Lithuanie — Fribourg. (Parduodamas už 25 sentimus nudai generalio komiteto pagelbos karės aukoms Lietuvoje — Friburgas).

Vilniuje susitverė lenkų apšvietos draugija

Amerikos lenkiški laikraščiai praneša, kad Vilniuje yra susitvėręs lenkų Mokslo Komisija, kurios artimiausis tikslas platinimas apšvietimo Lietuvoj. Į tą mokslo komisiją tepriguli tik lenkai, butent, Vilniaus miesto prezidentas Weslawski's, p-ni Zofija Paszkowska, dvarininkai: Cywinski's, Košcialkowski's ir Turski's.

Rupesčiu tosios komisijos ir atidengtas Vilniuje liaudies universitetas, vardu poeto Adomo Mickevičiaus.

Senasis pavadinimas gatvės, kame randasi universitetas, "Dvorcovaja" perkeista į "Universito" gatvę.

Reikia tikėties, kaip tie endekai "šviečia" musų nesusipratusius lietuvius, versdami juos į lenkus!

IŠ KARES LAUKO

POPIEŽIUS RAŠO CARUI.

Iš Rymo gauta dabar žinia, kad popiežius Benediktas XV parašė rusų carui gromatą, prašydamas, paliuosuoti Lvovo antvyskupį Andrėjų Šeptickį. Rusai, užėmę Galiciją, suareštavo antvyskupį Šeptickį ir išvežė į Rusiją. Antvyskupį rusai suareštavo delto, kal jis buvo didžiausiu rusinų tautos atgaivintoju. Rusai antvyskupį ir po šiai dienai tebelaiko kalėjime.

600 RUSŲ KAREIVIŲ NUSKENDO.

Tarpžemės juroj nuskendo didelis sąjungininkų garlaivis užplaukęs ant minos. Juo buvo gabenama į Franciziją 600 rusų kareivių ir beveik jie visi nuskendo. Tai atsitiko balandžio pabaigoje.

VOKIEČIAI GRUMIASI SU ANGLAIS.

Iš Berlyno 3 gegužės telegrafuoja, kad Belgijoj prie Ypro perkaso antrą dieną duksta smarki kova. Vokiečių didžiausios armatos ardo anglų apkasus. Kada sprogsta tos didžiųjų armatų kulkos, tuomet yra toks trenksmas, jog netolies stovintiems kareiviams trumpu laiku nervus visai išardo.

Delto anglų divizijos mainos viena po kitos, nes tie patįs žmonės, ilgiau apkasuose bestovėdami, nuo paties trenksmo iš proto išeitu.

Po tokio šaudymo prasidėjo smarkus vokiečių pėstininkų šturmas. Anglai tais baisiais šaudymais apsvaiginti, vokiečių puolimo neišturėjo. Vokiečiai paėmė anglų apkasų dalį ir nemažai nelaisvių. Nelaisviai buvo taip baisiai karės nukamuoti, jog kareiviai vyrai verkė lyg maži vaikai.

O tų karės baisybių galo visgi dar nesimato.

SUV. VALSTIJŲ LAIVYNO GALYBĖ.

Washingtono parlamento atstovas Buttler paklausė valdžios, kokią vietą sulyg savo galybės užima Suvienytųjų Valstijų laivynas.

Laivyno sekretorius Daniels atsakė, kad žinių su visomis smulkmenomis duoti negalįs. Jis žinąs gerai, kokie dabar yra laivynai kariaujančiųjų valstijų. Visgi jis galįs pranešti, kad 1907 metais Suvienytų Valstijų laivynas buvęs antras visoje pasaulėje, tai yra pirmas po Anglijos. 1911 metais Amerikos laivynas bebuvęs tik ketvirtas sulyg savo galybės. Antrą vietą užėmęs Vokietijos laivynas. Dabar gi, kuomet kariaujančiosios valstijos taip smarkiai didina savo laivynus, Suvienytų Valstijų laivynas besąs tik šeštoje vietoje.

ANGLIJA PRAVEDA VISUOTINĄ PRIVERSTINĄ KAREIVIAVIMĄ.

Šiandie Anglijos premieras Asquith parlamentan įneša vyresnybės sumanymą apie visuotiną kareiviavimą Anglijoje. Iki šiol visokios konskripcijos su privilegijomis neatnešė pageidaujamų pasekmių. dabar norima surinkti kelių milijonų kariuomenę. Parlamente yra priverstino kareiviavimo priešininkų.

KOVA ITALŲ IR AUSTRŲ ALPUOSE.

Iš Vienos ateina žinia, kad kova austrų su italais netol nuo Isonzo jau kelinta diena nesiliauja. Austrai stovi ant labai augštų kalnų. Jų apkasai padaryti taip, kaip nurodo paskutinieji technikos mokslo išradimai. Italai su didžiomis jiegomis griaujas ant tų kalnų, bet jų nekaip paimti neįstengia. Visa apylinkė išrodo lygu didžiausi kapiniai, nukloti kritusiųjų karėje italų.

Austrai tikisi, kad Alpų kalnai italus taip pat sužudys, kaip Karpatų kalnai kad sužudė rusus.

GRAIKIJA UŽĖMĖ PIETINĘ ALBANIJOS DALĮ.

Nuo senų laikų italai rupinos kaip nor užimti savo pietinę Albanijos dalį. Dabar telegramos pranešą kad tą jau padarę grekai Sąjungininkai, o ypatingai Italija, labai susirupinusi tokiu grekų pasielgimu.

Rusai labai nepatenkinti Anglija.

Iš Stockholmo telegrafuoja, kad Anglijos valdžia pakvietusi rusų dumos vadus aplankyti Angliją ir Anglijos kariuomenę Belgijoj. Tie dumos lyderiai iš Rusijos jau išvažiavę. Jie apsistoję Švedijos sostinėj Stockholme. Čia kadėtų lyderis profesorius Povilas Miliukovas viešai kalbėjo apie tai, kad Rusijos santikiai su Anglija labai pablogėję. Rusijos gyventojai esą taip nepatenkinti Anglijos pasielgimu, kad galį įvykti tarp tų valstijų dideli nesusipratimai. Rusija, sako Miliukovas, išsiuntė į karę visą savo armiją, o kur kariautu anglų armija, to visai nesimato. Rusija esanti labai nepatenkinta ir delto, kaip sako Miliukovas, jog buvusioje kariaujančiųjų prieš Vokietiją tautų konferencijoj Paryžiui daugiau tartasi prieš Rusiją negu prieš Vokietiją.

DARBININKŲ SUKILIMAI MASKVOJE.

Surevoliucionėję rusai darbininkai Maskvoje sukėlė prieš valdžią dideliausias riaušes. Tų riaušių metu susprogdino valdžiai prigulinčius rezervoarus su 5,000 tonų kerosino ir benzino. Sprogimas buvo girdimas per kelioliką mylių aplinkui. Į kelias minutas visas minėtas žibalas išnyko. Nuo degančio žibalo aplinkiniai namai užsidegė. Kilo baisus gaisras. Kaip riaušių, taip ir gaisro pasekmės tečiau nežinomos.

Anglai išplėšė pačtą.

Iš New Yorko į Christijaniją (Norvegijos sostinę) plaukė danų garlaivys. Frederick VIII. Jis vežė su savim labai daug pačtos siuntinių Amerikos į Europą.

Vandenyno viduryje garlaivį Frederick VIII sutiko anglų karės laivas. Šis išrėtė garlaivį ir atėmė 2000 pačtos siuntinių.

Vokiečių ciecorius prašo popiežiaus, kad sutaikintų kariaujančius

Iš Rotterdamo 8 gegužės praneša, kad vokiečių ciesorius Vilhelmas rašęs popiežiui gromatą, prašydamas, kad sutaikintų kariaujančias valstijas.

Vei grumiasi prie Verduno

Kokį laiką vokiečiai su francuzais prie Verduno yg buvo aprimę. Dabar kova vėl užsidegė. 78 d. jau grumias vieni ir kiti. Tokio mušio nuo pat pasaulio pradžios dar nekuomet nebuvo buvę.

Po baisiausių šaudymos naujos vokiečių galybės pasileido ant francuzų tvirtumų. Kovoje privirto didžiausios lavonų kruvos. Francuzai galų gale buvo nuveikti, savo apkasus paliko vokiečiams. 8 gegužės po pietų pareina žinia, kad vokiečiai nesiliauja, kimba išnaujo į francuzus, kuriems padėda ir rusai. Nugalėję vokiečiai paėmę daug francuzų apkasų ir 1320 francuzų į nelaisvę.

Tokiu budu vokiečiai palengva slenka prie paties Verduno.

VOKIEČIŲ SUMANUMAS.

Kuomet Airijoje gimė sukilimas, vokiečiai kareiviai karės fronte mėgino tuomi pasinaudoti. Belgijos fronte vokiečiai, kovojanti su airių pulkais, iš savo apkasų iškėlė didelėmis raidėmis pranešimus. Airiai kareiviai štai ką galėjo perskaityti:

"Airiai savo tėvynėje sukėlė revoliuciją. Anglai armotomis žudo jusų žmones ir vaikus. Sir Roger Cosement teisiamas. Meskite šalin savo ginklus. Mes jus širdingai savo tarpan priimsime".

Kitas pranešimas skambėjo:

"Mes esame saksonai. Ir jei jųs nešaudysite ir mes ne".

Ką airiai mąstė matydami tokius viliugingus pranešimus, nežinia.

NAUJA SUTARTIS TARP RUSIJOS IR JAPONIJOS.

Telegramos iš Pekino (Kinų sostinės) praneša, buk Rusija ir Japonija padariusios naują sutartį. Svarbiausiu tikslu tos naujos sutarties — išnaudojimas Kinų. Kitos valstijos neprivalo turėti jokios įtekmės politikoje Kinijos. Svarbiausi punktai sutarties sekanti: 1) Rusija atiduoda Japonijai geležinkelį nuo Charbino iki Čau-Čunio; Japonija už tai šelps Rusiją šoviniais, amunicija per visą šios karės laiką. 3) Japonija taip gi gauna kaikurias privilegijas rytinėj Sibirijoj, šiauriniam Sachaline, Mendžurijo.

TAUTOS AUSTRO-VENGRIJOS KARIUOMENĖJE.

Kiek nuošimčių yra kiekvienos tautos žmonių margoje Austro-Vengrijos kariuomenėje, aiškiai parodo sekanti lentelė:

Vokiečių	24,5	nuoš.
Vengrų	18,6	„
Čekų	14,2	„
Lenkų	9,4	„
Rusų	8,6	„
Serbų-Kroatų ...	8,3	„
Rumunų	7,3	„
Slovakų	4,6	„
Slovėnų	2,7	„
Italų (iš Tiroliaus)	2,0	„

Tokiuo budu slavių armijoje beveik 50 nuošimčių, t. y. pusė.

Komandiruojama vokiečių kalba. Bet kaikuriuose pulkuose turima "sava" kalba. Duodami įsakymai net 2-3 kalbomis.

RUPINASI KAREIVIŲ SVEIKATA.

Nei viena kariaujančių šalių tiek daug nesirupina kareivių sveikatingumu, kaip Vokietija. Nes tai svarbiausias daiktas. Vokietija dabartinės karės metu veikiančiose armijose turi 215,000 gydytojų ir jų pagelbininkų. Tos milžiniškos gydytojų armijos pareiga — prižiurėti, kad kareiviai butų sveiki, kad serganti tuojaus butų atskirti nuo sveikųjų ir su atsidėjimu gydomi. Todel vokiečių armijoj ir ligos yra retenybė.

450 GARLAIVIŲ UŽGROBTA.

Lordas Curzon Anglijos parlamentui pranešė, kad nuo karės pradžios sąjungininkai užgrobę 450 įvairių savo priešininkų garlaivių.

JUODKALNIJOS GYVENIMAS.

Juodkalnija yra dabar paimta austrų ir vokiečių Kareiviai juodkalniečiai arba žuvo karėje arba liko išblaškyti. Dabar gyventojai grįžta į savo vietas. Bet namuose beveik viskas sunaikinta.

KIEK SUV. VALSTIJOS PARDUODA AMUNICIJOS.

Iš Washingtono praneša, buk per pirmus 20 karės mėnesius Suv. Valstijos pardavė į Europą amunicijos už virš 400,000,000 dolerių.

Bet gi daugiausia parduota kovo mėnesyj šių metų — už 50,000,000 dolerių.

GRAŽUS PAVASARINIS BALIUS.

Parengtas Dr-stės šv. Panos Marijos Ražancavos, Panų ir Moterų. Atsibus ned., geguž. 14 d., 1916 m. Dievo Apveizdos parapijos svetainėje ant Union ir 18 gatvės. Pradžia 4 val. po pietų. Inžanga 15c. ypatai.

Širdingai užprašo,

Komitetas.

Prie išsinarinimo ir įsipjovimui

Tuojau įtrink D-ro Richter'io

PAIN-EXPELLER

Nuo 50 metų nesuvadžiojantis ir letuvnikų numylėtas naminis budas

Tikras tiktai su pažymėta marke "IKARA"

25c. ir 50c. buteliukas visose aptiekose arba stačiai nuo

F. AD. RICHTER & CO.

79 Washington Street, New York, N. Y.

A. M. Norkunas

Vienatinis Lietuvis Išdirbėjas

visokių ženklelių draugystėms, o ypatingai: kokardų, guzikučių, metalinių anameliuotų ir padengtų celluloid'u, šarpų, veliavų ir karūnų.

Man pavestus darbus atlieku artistiškai.

M. A. Norkunas

166 Molrose street, Montello, Mass.

Tel. Randolph 5246

A. A. Šlakis

ADVOKATAS

19 SO. LaSALLE St.

(Room 815) Chicago, Ill.

Res. 3255 So. Halsted St.

Tel. Drover 5326

Pearl Queen Koncertinos

76 — 102 raktų oktavos ir trigub liežuvėliai, dabar ji yra vartojama visų geriausių muzikantų Suvienytos Valstijose.

Prašyk mūsų katalogo, jis yra veltui

Georgi & Vitak Music Co.

4663 Gross ave.,

CHICAGO, ILL

Plymouth National BANK

Plymouth, Pa.

Kapitalas su perviršiu $165,000.00.

Šitoji Banka prižiūrima Suvienytų Valstijų valdžios. Moka 3 nuošimčius nuo sudėtų pinigų. Galima susikalbėti lietuviškai.

G. N. Postlethwaite,

iždininkas.

Mandagus patarnavimas.

Svarbi žinia West Sidiečiams.

Kas iš West Side'čių užsisakis "DRAUGĄ", užmokėdamas $3.00, gaus dovanu didžiausį Amerikos lietuvių "Metraštį" per mane metams dienraštį arba per metus dvisavaitinį laikraštį 'Tikyba ir Dora".

Užsimokėjęs $3.50, gaus per ištisius metus dienraštį "Draugą" ir mėnesinį juokų laikraštį "Žvirblį".

Nauduokitės gera proga!

P. CIBULSKIS,

2112 W. 21 Pl. Chicago, Ill.

JUS GALETE IŠAUGITI PLAUKUS

PASEKMINGAS, MOKSLIŠKAS GYDYMAS DYKAI DEL VYRU IR MOTERIU.

Ar slinka jums plaukai?

Ar pražilę jusu plaukai nuo metu? Ar užkresti kokias nors ne sveikumais ir limpanti jie?

Ar randas plaiskotes, niežas odos galvos?

Ar plinki, bei pradedi plikti?

Ar kenkia kas iš aukščiau pasakytu ligu, tai stenkites apsauguoti jos. Užsakykete iluostrota knygute jusu prigemtą kalba: "TEISYBE APIE PLAUKUS."

Parašita europos garsingo specialisto, kurioje randas ivairios žinios:

Gražybe plaukų.—sudejimas plauko ir odos galvos. Priežastis slinkimo plaukų ir žilumas—Kaip užlaikyti sveikatą ir išaugiati plaukus.—ir kaip tai i penkius savaitis, turėti graižus plaukus.—žili plaukytai.—Barada.—ir dekavones nuo užgandentu kliętu.

GYDYMAS DYKAI.

Mes galeme pertikrenti kiekviena, kad gyduoles CALVACURA sulaiko slinkimą plauku prasalina plaiskotes ir augina graižus plaukus Už 10 centu arba krasos markems prisiustus sykiu su Jusu antrašu. Mes išsiučeme kiekvienam dolerine dežute Calvacura—ex. N. 1 ir knygute "Teisybe Apie Plaukus." Isplaukete žemiau atspaustą kupona ir siuskete štanden.

Union Laboratory, Box 537, Union, N. Y.

UNION LABORATORY,

Box 537, Union, N. Y.

Siučiu i dedamas 10 centu del apmokejimo kaštu persiutimo, meldžiu išsiusti man tojaus jusu dolerine dežute Calvacura N. 1 ir knygute "Teisybe Apie Plaukus." (Pasiuskete sykiu kupona su jusu antrašu.)

Geriausios Farmo

Pirkite pas mus farmas didžiausioje Lietuvių Farmerių Kolonijoj Amerikoje. Ta kolonija yra musų uždėta 1905 metais, ir jau apgyvendinome su 360 lietuviais. Mes esame seniausi ir didžiausi farmų pardavėjai lietuviai Amerikoje. Mes parduodame teisingiausiu budu, išduodame pirkėjams warantuotus popierius, Deeds ir čystus Abstraktus be jokių ekstra mokesčių. Mes turime šimtus visokio didumo farmų parduoti: išdirbtų, su užsėtais javais su sodais ir budinkais. Žemė derlingiausia: lygi su juodžemiu ir molin, ir molis su gera smelžemė. Geriausia žemė del visokių javų, dar žovių, sodų, pievų ir del ganyklų Turime daug žemės neišdirbtos, geros, kuri parduodama visokio didumo plotais, pigiai, po $6,00 akeris ir brangiau, ant lengvų išmokėjimų. Kiekvienas gali tokios žemės pasimti, ir dirbdamas mieste išmoketi, įgydamas tokiu budu geriausią farmą. Padiskutinkite nusipirkti žemės, nes ji greit eina brangyn. Atvažiuokite pas mus, mes užtikrinome jus, kad surasit farmų pagal savo norą, ir už ką busite dėkingi. Kviečiame visus miestų darbininkus ir biznierius apsigyventi gražiame ir sveikame krašte, kur yra aplink vaikams mokyklų, bažnyčių, geležinkelių ir gerų žvyruotų kelių, aplinkėje pirklybinio miesto Scottville's ir pačtavo miesto Ludington, Mich. Nusipirkite musų kolonijoje farmas, jums taip patiks ant musų farmų, kad apie miestą nei pamislyti nenoresite. Turėsite ant farmos sau užtikrintą gerą gyvenimą; trumpu laiku farma pati išsimokės visokias skolas, ir jus liksite į kelius metus turtingais farmieriais. Rašykite tuoj gausite Lietuvių Kolonijos mapą ir farmų katalogą dovanai. Tik idėkite už 4 c., stampą del pačtos kaštų.

Tikras adresas:

A. KIEDIS and CO.

REAL ESTATE

Peoples State Bank Building

SCOTTVILLE, MICH.

DEL ŪKIŲ LIETUVIŲ KOLONijose Arkansas ir Louisianoje, kreipkis prie "Immigration Bureau of Rock Island Lines". Daug progų ingyti gerą, už žemą kainą žemę. Mes galime suteikti jums vispuses, pasitikėtinas žiniais —informacijas apie ūkininkavimo progas territorijoj, kurią mes pasiulome. Rašyk jūsų pačių kalba pas L. M. Allen, Passenger Traffic Manager, Rock Island Lines, Room 718 La Salle Station, Chicago, Ill. (1).

LIETUVIŠKA BANKA

TOWN OF LAKE SAVINGS BANK

Joseph J. Elias, Savininkas.

4600--4602 S. Wood St. Chicago, Ill.

Priimame pinigus į Banką užčėdyjimui nuo vieno dolerio ir daugiaus ir mokame trečią procentą ratomis ant metų. Siuučiame pinigus į visas dalis svieto pigiai, greitai ir teisingai, svetimų žemių pinigus mainome, perkame ir parduodame. Parduodame šifkortes ant visų einių į krajų ir iš krajaus, taipgi tikietus ant geležeukelių po visą Ameriką ir Europą

Musų Banka išdirba visokius raštus ir dokumentus visose kalbose ir duoda rodą lietuviams visokiuose atsitikimuose ir reikaluose ypatiškai ir per laiškus. Tik kreipkitės girsmintėtu antrašu.

Vyriškų Drabužių Išpardavimas

Mes gvarantuojame kad sutaupysime jums 50% jusų pinigų ant drabužių. Sanitariškai išvalyti, truputį vartoti nuo $25 iki $85 ant orderio daryti siutai $5.00 ir augėčiau. Naujį ir neatimti ant orderio padaryti siutai už pusę kainos $4. $5 ir $6.00. Ant orderio siutos kelinės už $2.50.

KUPARAI ir VALYZAI

S. Gordon

1415 So. Halsted St. Chicago, Ill.

Atdara kasdieną (ir Nedėlioj) dienomis ir vakarais.

SENIAUSIA TAUPYMO BANKA CHICAGOJE

THE HIBERNIAN BANKING ASSOCIATION

ĮKURTA 1867 M

PIETVAKARINIS KAMPAS LA SALLE IR ADAMS ST.

TAUPYMO DEPARTAMENTAS

Priimam Depozitus pradedant nuo VIENO DOLERIO ir daugiau, už kurinos mokam 3 nuošimčius ant metų, kurį pridadam kas pusė metų.

Atdaras Subatos Vakarais nuo 6-tos iki 8-tos val. vakaro.

REAL ESTATE DEPARTAMENTAS

Perka ir parduoda properties ant komisijos; iškolektuoja randas ir prižiuri properties; parduoda geros vertės morgičius; skolina pinigus ant įtaisytų savasčių (properčių).

PLATINKITT TARP AMERIKONŲ BROŠIURĄ.

A Plea for the Lithuanians

Tai geriausias tarpininkas supažindinti amerikonų plačią visuomenę su lietuvių tauta ir dabartiniais Lietuvos vargais. Atskiras egzemplioris tik 10 c. Galima gauti pas:

KUN. J. J. KAULAKĮ,

324 Wharton st., PHILADELPHIA, PA.

arba

"DRAUGO" KNYGYNE,

1800 W. 46th st., CHICAGO, ILL.

IVAIRIOS ŽINIOS

POPIEŽIUS RUPINASI TAIKA.

Praeitą subatą Baltuosius Rumus Washingtone aplankė šv. Tėvo pasiuntinys, arkivyskupas Bonzano. Daug kraujo išlieta, o karės galo vis dar nesimato. Tatai Šv. Tėvas ir pataria prezidentui Wilsonui stoti tarpininku kariaujančioms valstijoms. Ar tasai svarbus dokumentas viešai bus paskelbtas, nežinia. Taip-pat kol-kas nežinia, ar prezidentas sutiks kariaujančioms šalims pasiulyti taiką. Be abejonės, visos kariaujančios šalįs nori taikos. Bet nei viena jų neturi tiek drąsos prisiminti apie jos išlygas. Jei atsirastų koks tarpininkas, gal ir sutiktų jos taikinties. Gi tokiuo tarpininku galėtų buti ne kas kitas, kaip tik didžiosios Suv. Valstijų respublikos prezidentas. Europai taika yra butinai reikalinga. Nes kiek palaukus karės vedimui pritruks pinigų ir pačių žmonių. Jau ir dabartiniais laikais Europoje jaunimo mažai beliko.

Nelaimių Šalis

Kiekvieną dieną gyvenimo sąlygos Meksikoje eina vis blogyn ir blogyn. Gyventojai kenčia didelį skurdą ir badą. Meksikos popierinis doleris teturi tik tris ketvirčius cento vertės. O tumboje mėsos svaras kaštuoja penkioliką dolerių! Kukuruzų vienas litras kainuoja trįs doleriai. Carranza nieko nesirupina kaip palengvinus Meksikos piliečiams gyvenimo sąlygas. Jam terupi tik katalikus persekioti. Jis tik areštuoja nekaltus vyskupus, kunigus vienuoles ir žiauriai juos baudžia.

Žmonės iš desperacijos rankas laužo. Prieš paimdami valdžią į savo rankas, laisvamaniai bedieviai trubijo visose gatvėse ir šaukė, kokią jie laisvę žmonėms suteiksią, jei šie valdžią paimsią į savo rankas.

Dabar jie tą valdžią paėmė. Ir šitai kokią jie laimę gyventojams suteikė.

BEDIEVIO NAUJAS ĮSTATAS.

Meksikos finansų ministeris Louis Carebra, geriausis draugas bedievio Carranzos, kurs yra didžiausias persekiotojas katalikų, šiomis dienomis, inešė kabinetan sekantį įstatą. Visas judinamas ir nejudinamas turtas visokios rųšies turi buti atimtas nuo kunigų, idant pagerinti valstijos iždo stovį. Bažnyčios paverčiama į kazarmes.

Meksikos piliečiai nėra skaitomi ištikimais Meksikai, jei jie yra katalikai.

Bedieviai apiplėšė vienuoles ir jas išvarė iv tėvynės. Vera Cruzo porte valdininkai pasielgė su vienuolėmis pasibjaurėtinai. Parėdai, kokius jos turėjo, buvo atimti. Vyrai begėdiškai įžeisdavo jas ant kiekvieno žingsnio.

Tatai bedievių kultura ir laisvė.

KODEL AŠ ESU KATALIKU

Aš tikiu į Katalikų Bažnyčią ne delto, kad mano tikėjimas yra aklas ir kad aš jos mokslo nesuprantu. Tikėjimas yra šviesa, ir mano protas juomi yra apšviestas. Aš esu ištikimas Katalikų Bažnyčiai ne delto, kad aš nematau, arba delto, kad neturiu aiškaus supratimo, bet delto, kad matau tikrąją tiesą, kurią apreiškė patsai Dievas. Taigi nestoka žinių, bet tikras susipratimas yra priežastimi mano katalikystės.

Kas mane priverčia buti katalikų? Visupirma mano protas ir mokslas parodo Katalikų Bažnyčios prakilnumą ir tobulybę. Katalikų Bažnyčia buvo pradžia ir yra šaltinių šiandieinės pasaulio civilizacijos. Katalikų Bažnyčia per amžius buvo mokslo palaikytoja ir jos skleidėja. Jei mes su atyda perkratysime pasaulio istoriją, pamatysime, kad Katalikų Bažnyčia steigdavo didžiausius kningynus, muziejus, universitetus, ir augštąsias mokyklas. Garsiausieji pasaulio profesoriai buvo katalikai, kurie pragarsėjo savo išradimais, kurie išauklėjo nevieną genijų.

Kaip man nemylėti Katalikų Bažnyčios, jei pasaulio didžiausi skulptoriai ir dailininkai, kaip Bramante, Michel Angelo; Raphaelis ir kiti karštai mylėjo katalikų tikėjimą? Kaip man nedidžiuotis, kad esu katalikų, jei visas pasaulis lenkia galvas prieš juos?

Pasaulio garsiausi poetai Dante, Šekšpiras ir kiti buvo katalikais; kas gali prilygti St. Tamui Aquiniečiui? Net šią Amerikos šalį, kurioje gyvena, atrado ne kas kitas, tik katalikas Kolumbus.

Dar labiau mylu Katalikų Bažnyčią, kad jinai skleidžia brolybės idėją. Ji suminkštino pagonų ir barbarų širdis, milijonai vergų kentė skurdą ir pažeminimą, jie buvo pardavinėjami, kaip gyvuliai, kankinami ir mušami — gi Katalikų Bažnyčia savo galinga įtekmė paliuosavo juos, suteikė jiems laisvę. Šiandie jei vergija egzistuoja, tai tik pagonų viešpatijose.

Katalikų mokslas visuomet užtaria už nuskriaustuosius ir pasmerkia beširdžius skriaudikus. Joki kita pasaulyje istaiga nesuteikia žmonijai tiek palaimos, kiek Katalikų Bažnyčia. Ligonbučiams, prieglaudoms seneliams ir našlaičiams pirmutinę inicijatyvą davė Katalikų Bažnyčia. Meilė, brolybė ir mielaširdystė, yra tai katalikų idealu; mokslas ir tikroji tiesa, yra tai Katalikų Bažnyčios įrankiu.

Per amžius Katalikų Bažnyčia turėjo, turi ir turės priešininkų. Daugelis menkai protaujančių lietuvių socialistų ir laisvamanių taip pat kovoja ir šmeižia. ją. Bet aš myliu ir mylėsiu katalikų tikėjimą, nes jis suteikia mano širdžiai ramybę, varguose viltį, o mano sielai tikrąją laimę.

N. N.

ANGLŲ ŽVĖRIŠKUMAS.

Anglai keršija airiams už jų sukilimą. Tarpe sušaudytų airių vadų yra ir Joseph Plunkett. Šis paėjo iš labai žymios airių šeimynos. Per pastaruoju du šimtmečiu Anglijos vyriausybė nužudė net aštuonis tos šeimynos sąnarius. Aštuonioliktam šimtmetyj nužudytas arkivyskupas Plunkett ir lordas Oliver Plunkett. Jiedu buvo Josepho Plunkett garsingi prosenuoliai. Plunkett'ų pavardė užima svarbią vietą Katalikų Bažnyčios istorijoje.

NETIKĘS FONDAS.

Suvienytose Valstijose yra suorganizuotas Fondas šelpti Francuzijos vaikus. Daug katalikų, nesuprasdami šio fondo tikslo, tapo suklaidintais. Šio fondo tikslas yra ne vaikus šelpti, tik juos auklėti Francuzijos vaikus bedievystės dvasioje. Už tuos pinigus vaikai bus siunčiami į mokyklą "école laibue", kuri, kaip žinoma, veda prie bedievybės. Taigi susipratę katalikai neprivalo aukoti tam fondui, nes tuomi tik padės išplatinti bedievybę.

Šis francuzų fondas po priedanga labdarybės surinko milijonus frankų ir dabar veidmainingai panaudoja tuos pinigus kovai su katalikais. To fondo globėju yra Francuzijos prezidentas Poincare, aršus bedievis.

RUKYMO BLĖDINGUMAS.

Vienas garsus Amerikos daktaras A. D. Dusko ištyrė, kad rukymas tabakos susilpninąs žmogaus protą 10 nuoš. Pridėjus rukymo išlaidas ir aibes padegimų, kurie taip dažnai pasikartoja iš tos priežasties, laikas butų, kad tas paprotis sukeltų civilizuotame pasaulyj tokią pat karę, kaip ir su girtybe.

VĖLIAUSIOS ŽINIOS IŠ AŠARŲ ŠALIES.

BEDIEVIAI PERSEKIOJA KATALIKUS MEKSIKOJE.

Šiomis dienomis atėjo liudnos žinios iš Meksikos, kad mieste Cotija, Michoacano rėdyboje bedieviai oficiališkai suspendavo visus kunigus, išskyrus tris. Jie išrinko kun. Torres, kaipo vyriausįjį ir davė jam tik du pagelbininku, kun. Sanchezą ir kun. Morfiną. Visiems kitiems kunigams nevalia pildyti kunigystės priedermių. Tie, kurie nori kunigauti, tai turi mokėti taksų nuo $100 iki $500 dolerių į mėnesį. Po šiuo įsakymu pasirašo Vincente Valencia. Daugelis Suvienytų Valstijų katalikų protestuoja prieš tokį Meksikos bedievių pasielgimą.

ŽINIOS IŠ LIETUVOS

KAIP SIŲSTI LAIŠKAI IR PINIGAI Į UŽKARIAUTĄSIAS VIETAS.

Į užkariautasias vietas, kame seniau jau praužė karės vėsula, kame gyvenimas maždaug pradeda grįžti į senas vėžes, kartais nueina laiškai sekančiu budu: į vokiečių užimtąsias vietas galima rašyti tik vokiškai per Šveicarijos International Peace Bureau, Bern, Switzerland; į konvertą reikia įdėti dvi tarptautines markes, kurias galima gauti bile kokioj krasoj.

Pinigai galima siųsti per American Express Company arba su pagelba kaikurių bankų.

Jeigu kas nežino tikro adreso savo giminių bei draugų likusių tėvynėje, tesikreipia prie vietinio Vokietijos konsulo (valdžios pasiuntinio). Jie privalo be jokio užmokesnio surinkti žinias apie jusų gimines, kurie pasiliko po vokiečių valdžia. Kartais gali pareikalauti nedaugiau 10—25 centų krasos išlaidoms.

GALĖS ŠELPTI LIETUVOS ŽYDUS IR KITUS.

Žydų draugijos "Hebrew Sheltering and Immingrant Aid Society" atstovas kreipės prie centralių valstijų, prašydamas leidimo šelpti žydus ir kitus užimtose vokiečių vietose. **Minėtasis atstovas** šiomis dienomis atkeliavo iš Berlyno į Haagą. Iš ten jis praneša, kad tą leidimą jis gavęs. Dabar, rašo jis, galima bus šelpti visus žydus ir kitus gyventojus, kurie yra po valdžia fieldmaršalo von Hindenburgo, butent Balstogės apygardą, Gardino, Kuršo, Kauno, Vilniaus, Suvalkų ir Liepojaus.

Tenykščiai žmonės turi teisę susirašyti su giminėmis Amerikoje ir prašyti nuo jų pašalpos. Susirašinėjimui reikia vartoti tam tikras atvirutes, kurias išspauzdino augščiau paminėta žydų draugija, kurios centras yra New Yorke.

NYKIMAS KINEMATOGRAFŲ (MOVING PICTURE) EUROPOJ.

Kinematografai Europoje jau pergyveno savo žiedų laikus ir pradeda nykti, ypač didesniuose miestuose. Berlyne kinematografų skaičius paskutiniais metais sumažėjęs 50, Hamburge 20. Naujų gi neatidaryta nei vienas. Tą patį jau galima pasergėti ir Rusijoje. Tik amerikonai dar nežada greit nuo jų pasiliuosuoti ir uoliai juosius lanko.

ŠELPKITE LIETUVĄ AUKAUDAMI Į TAUTOS FONDĄ.

SUSIV. L. R. K. A. 31 SEIMAS.

Sulig nutarimo Susiv. L. R. K. A. 31 Seimas įvyks Philadelphia, Pa. šv. Kazimiero parapijos svetainėje, 326 Wharton st. Jis prasidės pirma utarninką, birž. nėn. 6, 7 ir 8 d., tad visos gerb. kuopos malonės pradėt rengties prie 31 seimo. Dienotvarkis bus pranešta vėliau.

Su pagarba,

K. J. Krušinskas,
Prez.

PRIE BUSIANCIO S. L. R-K. A. SEIMO.

Artinasi Susivienijimo Lietuvių Rymo Katalikų Amerikoje Seimas. Visi norėtų, ydant jis turėtų kuodidžiausį pasisekimą, kuodaugiausiai nuveiktų, kuoskaitlingiausiai dalyvautų jame visi Amerikos lietuviai katalikai. Kiekvienas, kuris brangina Susivienijimą ir geidžia jam kloties, pats privalo darbuoties privalo stengties pirmų pirmiausia padauginti skaičių sąnarių. Dabar prie Susivienijimo priguli su viršum 10,000 lietuvių. Jeigu dar prieš Seimą kiekvienas iš tų 10,000 pasistengtų prikalbinti dar vieną tai musų burelis jau turėtų 20.000 sąnarių. Pašvęskime daugiau laiko labui organizacijos, kurį mums taip daug žada, kurioje musu viltis!

Sutraukykime retėžius nerangumo ir visi uoliai stokime prie darbo. Parodykime pasaliui jog mumyse dar neužgeso budas, dvasia musų prosenuolių, jog musų gįslose dar teką lietuviškas kraujas. Pasišvęskime del idėjos. Gelbėkime tėvynę. Darbuokimės Dievo ir tautos naudai. Tvirtinkime didžiausią lietuvių organizaciją.

. . . Kazys J. Krušinskas,
Prezidentas S. L. R. K. A.

ŠIS - TAS 31 SEIMUI.

Pastarieji dveji metai, tai buvo atsinaujinimo metai Susivienijime. Tos reformos, kurios likosi įvestos, pakreipė organizaciją į kitą vagą, negu kad buvo iki šiol. Dabar organizacija pasiliko pastovi, nuolatinė, nesugriaunama,, pilnai užtikrinanti sąnariams medžiaginį likimą — pašelpą ligoje ir pomirtinę. Taip sakant, likosi perbudavoti seni namai, namai ant patiestų nau jų, tvirtų pamatų. Vienok da neviskas pilnai užbaigta, da nėra pilnai įstojus į normales gyvenimo vėžes; dar reikia daug-ką pataisyti, tobulinti. Nepersenai man rašė tulas Susiv. sąnarys pasiskundimą tokį: "Įvesdami organizacijoj reformas, pastatėme puikius, gražius namus, bet ant tokių augštų pamatų, kad į juos daugumui negalima įlipti, nes "stepsai" dar nėra pribudavoti". Paviršutiniai žiurint į šitą sąnario privestą sakinį, išrodo, lyg nežinia ką jis norėjo pasakyti; arba, tartum sakinys neturi jokios prasmės. Bet pasvarsčius nuodugniau pasirodo, kad ištikrųjų taip ir yra. Tais, anot to sąnario "stepsais' arba laiptais yra tai nauja, nepriprasta tvarka, nauja konstitucija, nau jos teisės Susivienijimo. Daugeliui jos yra nežinomos, nesuprantamos, neparmatomos, už tai neprieinamos. Reikia pasirupinti, kad tą tvarką visi suprastų, kad susipažintų su Susiv. teisėmis ir konstitucija; kad visuomenė, organizacija užsiinteresuotų ir ją pamylėtų. Todel reikia pradėti vesti kuoplačiausią rimtą agitaciją; aiškinti žodžiu ir spauda Susiv. tikslą ir naudą, kokią organizacija teikia nariams, remianties faktiškais nurodymais. Tokiu tai budu pribudavosime tuos laiptus, vienijančius visuomenę su organizacija. Apie tai turės rimtai pagalvoti ateinantis Seimas: kaip prie to klausimo išrišimo pasekmingai priėjus ir tą darbą gerai nuveikus. Nes tai yra vienas iš svarbiausiųjų užduočių šio Seimo, ir jokiu budu negalimas atidėti ant toliaus. Delei šio klausimo kuopos privalo gerai pasvarstyti ir kuosumaningiausius įnešimus priduoti Seimui.

Taigi pirmutinis ir svarbiausios klausimas šių metų Seime apdirbti, yra sutvarkymas ir nustatymas Susivienijimo agitacijos.

Kaipo įrankius prie to klausimo išrišimo aš iš savo pusės pasiulyčiau Seimui štai ką: a) Susinešti ir užmegsti ryšius su Lietuvių Rymo Katalikų moksleiviais, nes jie kaip tik tam darbui yra tinkami ir tai iš dalies pasekmingai galėtų atlikti. b) Prirengti ir išleisti rekliaminių brošiurėlių ir jas platinti prie progos visur, ypač tam tikrai rengiamose prakalbose. c) Nurodyti kelius prie vedimo pasekmingos agitacijos Susivien. apskričiams. Nes dabar nekurie iš apskričių, kaip matoma iš jų nutarimų, ne tik ką neprigelbsti Susiv. vežimo pirmyn traukti, bet net bando uskti ratus atbulon pusėn; iš to aiškiai pasirodo, kad apskričių užduoties daugelis nesupranta ir panaudoja savo veikimą ne organizacijos gerovei, bet blogumui. d) Pagalios gal pasirodytų naudingu praktikoje ir tas sumanymas, kaip nekurios kuopos įneša jau per keletą seimų — užlaikyti apmokamo organizatoriaus. Juk tai ne amžinas, kodel nebut galima pabandyti? Susivienijimas pertai daug ko nenustotų, nes toks organizatorius, kaip vienam "Draugo" numeryje nurodinėjo p. Jusevičius, galėtų buti podraug ir katalikiškų laikraščių platintoju; taip užpelnytų kokį centą iš šalies ir Susiv. perdaug neatsieitų jo užlaikymas. Pabandžius pamatytumėm, jeigu Susiv. neatneštų nei tiek naudos, kiek atsieitų tokio organizatoriaus užlaikymas, galima butų ji paliuosuoti. Žinoma, nemažiau kaip metams laiko organizatorių reiktų paskirti, ant tiek laiko, bent ka sapsiimtų. Toks organizatorius turėtų buti žmogus ne tik inteligentiškas, iškalbus, susipažinęs gerai su Susiv. reikalais, bet ir turintis šiokius-tokius agentiškus gabumus.

Toliaus šale agitacijos klausimo šių metų Seimui butinai reikės išrišti dar daugelį kitų, nemažiau apeinančių Sus. gerovę. Suprantama, visų čia neišdėstysi, nes perdaug užimtų laiko ir vietos. Daugelis jų iškils aikštėn Seime. Bet apie nekuriuos iš jų, aiškiai permatomus, bandysiu pakalbėti.

2) Apie pertaisymą arba sutvarkymą Lėšų Fondo. Šitą fondą reikia taisyti delei šių dviejų svarbių priežasčių: a) kadangi dabar sąnariai moka minėtan fondan nelygias mokestis, vieni po 10c. o kiti tik po 5c. mėnesiui; pertai jokiuo budu negalima sukontroliuoti įplaukiančius to fondo pinigus; kaip kuri kuopa sumano, taip siunčia; nes centras negal visų žinot į kurią šeimyną kuris sąnarys priklauso. Pertai sąnariai patįs kelia trukšmus kuopose, nesuprasdami tų nelygių lėšų fondo mokesčių ir daugelis mano, kad jie yra apgaudinėjami. b) Išduodant metinius raportus valstijoms, reikia nurodyti, ant kokių pamatų, kokiam tiks lui kiekvienas fondas uždėtas ir po kiek sąnariai į kiekvieną fondą moka. Mokestis turi buti nustatyta tam tikra norma, užtikrinanti įplaukas pagal skaitlių narių, idant iškalno butų galima apskaitliuoti, kiek pinigų į kurį fondą įplauks. Dabar to padaryti negalima, nes nežinia kiek yra šeimynų, nei kiek pribus tų dešimtukų, o to butinai reikalauja žinoti valstijų insurance dapartamentai. Nes negana,

kad viską aiškiai reikia išrodyti metiniam raporte (annual report), bet paskui pagal tą raportą Susiv. yra priverstas išduoti pranešimą apvertinimo organizacijos. Tą pranešimą turi sutaisyti tam tikras specialistas, vadinamas "actuary", kuriam valdžia užsitiki, toks pranešimas vadinasi 'Valuation Report". Taipgi kaip sykis musų Susiv. lėšų fondo mokestis, tokią, kaip dabar yra nustatyta, padaro didžiausią keblumą sutaisyme minėto valuacijos raporto. Todel pataisymas turi buti padarytas toks: kad kiekvienas sąnarys mokėtų į tą fondą lygiai, taip kaip Susiv. išmoka lygiai pomirtines ir pašelpas pagal laipsnį, nežiurint pavienis ar šeimynos sąnarys. Po kiek turėtų kiekvienas sąnarys mokėt, tai tą turės nustatyti Seimas. Už organą jokios skirtingos mokesties negali buti. Organas turi buti siuntinėjamas visiems uždyką.

3) Apie užbaigimą registravimo Susiv. čarterio. Tas darbas nors stumiamas be atleidimo, bet visgi neina taip lengvai, kaip nekurie iš sąnarių gali sau įsivaizdinti. Tiesa, nors daug jau neveikta ir tikimasi, kad iki Seimui bus įregistruotas net 6-se valstijose, bet nekuriose, kaipo Mass. valstijoj, registravimas užkliuvo. Mat, toji valstija greižtai pasakė: kad visi seni sąnariai turi mokėti mokestis nuo dabartinio amžiaus, arba sumokėti nedamokėtas pagal metus prisirašymo iki šiol. Taigi ką mes su ta valstija darysime ir kaip tą klausimą užbaigsime, priseis pagalvoti irgi šių metu Seimui.

4) Apie sutvarkymą Su-mo iždo. Musų Susiv. iždas nėra taip tvarkomas, kaip reikalauja valstijos. Apie tai persitikrins delegatai Seime iš raporto egzaminavojimo Susiv. knygų per Penna. valstijos insurance departmentą, 1915 metais. Vien čia galima paminėti tik tiek, kad tuos pinigus, kurie yra laikomi ant iždininko rankų, nepripažino Susivienijimo turtu, delto, kad kaip parodė centro knygos, ant rankų pinigų turėjo buti suvirš $9,000.00; o tų pinigų bankoje surasta tik $75.00. Iki šiol musų Susiv. pinigai laikomi ant rankų be jokio aprubežiavimo, kartais pereina net per dešimtį tukstančių ir neatneša Susiv. naudos nei 1 cento. Reikia žinoti, kad tie 10 tukstančių ir daugiau, jei butų sudėti ant nuošimčių į tam tikrą vietą, neštų gerą pelną. Musų Susiv. iždas nėra perdidelis, bet kurkas permažas. Vastijos spiria, kad kaip nors iždą padidintume, pertai ir su čarterio registravimu eina sunkiai. Sąnariai ekstra assesmentų mokėti nenori, taigi nors tuos pinigus, kuriuos turime surinkę, privalome mokėti užlaikyti. Galima surasti labai saugių vietų sudėti netik ant 4%, bet net ant 5% ir didesnio nuošimčio. Reikia tik tuo pasirupinti. Nemanau čia apie kokį privatinį bankutį, žadantį didelį nuošimtį, bet tiesiog mes galime įvestyti į vietas, kaip sakiau, saugumą pinigų užtikrinančias. Tokios vietos įvedimui pinigų yra geriausios, tai pirkimas valdiškų popierų (bond'ų), kaipo viešpatystės, municipalių ir mokslainių (goverment, municipal and schools bonds) Toks įvedimas pinigų nuošimtį neša nuo 4% iki 6% ir saugumas užtikrintas, nes valdiškos įstaigos yra visuomenės užlaikomos ir nekados bankrutyti negal. Taigi šitą klausimą Seimas irgi turės aptarti. Bėgantiems reikalams tik tiek pinigų gali buti laikoma, kiek butinai reikalinga išmokėjimams. O šiaip visi kiti pinigai turi buti sudėti ant nuošimčių.

5) Apie nustatymą algų Susiv. darbininkams sulyg jų darbo. Iki šiol, kaip žinoma, buvo apmokamas tik vienas sekretorius. Tiesa, pastaraisiais metais ir prezidentas gauna šiek-tiek algos, na o iždininkas dirba uždyką. Ir stebėtina, kandidatų į tą neapmokamą urėdą atsirasdavo daugiausiai, kas Seimas po kelis! Gal jie ka užuosdavo? Na ir kaipgi ne, kur čia tau neatsiras! Juk čia gali buti geru Susiv. darbininku, nes mat, dirbti uždyką, taipgi pats gali gerai pasipelnyti. Supraskim, $10,000 vartojant biznyje, mažiausia neša nuo $600,00 iki $1,500,00 per metus pelno. Delegatų užduotis apie tai pamąstyti ir šitą klaidą butinai pataisyti. Privalo but nustatytos algos visiems darbininkams pagal darbo vertę, taipgi ir iždininkui. Tąsyk bus viskas aiškiai matoma ir žinoma kiek Susiv. turės iškaščių ir kiek pelno, bet ne taip kaip dabar: tarytum dirbam uždyką, o tuo tarpu pasipelnome dusyk tiek, kiek reiktų mokėti algos. Ir dar kas blogiausiai, kad tie pinigai (laikomi ant rankų) valstijų nėra priskaitomi prie Susiv. turto, bet kaip iždininko nuosavybė.

6) Apie įgijimą nuosavų namų, įsteigimą nuosavaus organo ir centro raštinės prie vietos. Kad Susiv. yra reikalas turėti savo namus, kur butų galima įtaisyti organo spaustuvę ir centro raštinę, apie tai nėra abejonės; bet kad tąsyk Susivienijimas turės panešti didesnius iškaščius, tai taipgi nėra abejonės. Na, bet ne-ką darysi, be to apseiti nebus galima; bus daugiau išlaidų, tai turės buti surastas ir šaltinis jas padengti. Nes visą laiką negali buti kaip dabar. Nes jau ir dabar centro raštinei reikalinga daug vietos. Susivienijimas negali net norėti, kad kas duotų kambarius uždyką, arba centro raštininkas turėtų samdyti iš savo algos darbininkus ir randavoti kambarius raštinei, nes tam ekstra mokestis nėra skiriama. Toki Susiv. namai, jeigu tai butų galima pirkti Brooklyn'e, patarnautų ir immigracijos reikalams. Vienok, mano nuomonė, perkant namus New York'e ar Brooklyn'e, reikėtų pasirupinti pirma to įregistruoti toj valstijoj Susiv. čarterį, nes kitaip, butų keblumo su pardavimu. Kaip ten nebuk, ištiesų net sarmata tokiai organizacijai bastytis po kampus, neturint savo namų ("Home office"). Taigi reikia ištikrųjų rengtis prie namų pirkimo, bet nepamiršti ir kitus čion paliestus klausimus, ypatingai gerai sutvarkyti lėšų fondą.

J. S. Vasiliauskas,
Centro sekret.

NUO S. L. R. K. A. 31-MO SEIMO RENGĖJŲ KOMITETO.

Kaip jau buvo paskelbta organe, S. L. R. K. A. 31 Seimas atsibus Philadelphijoje šv. Kazimiero parap. svetainėje, 326 Wharton st., birželio 6, 7 ir 8 kaip visuomet buvo, taip ir šįmet Seimas prasidės išklasymu šv. Mišių, kurios bus laikomos 9 val. šv. Kazimiero parap. bažnyčioje, 326 Wharton st.

Delegatams apsigyventi galima nurodyti: Green's hotel, 8th and Chestnut st., Windsor, 1217 Filert st. Šis paskutinis visai arti nuo Reading terminal. Iš ten važiuojant į Seimo svetainę reikia imti karą ant 12-tos gatvės "Navy Yard car", važiuoti iki Wharton st., paskui per Wharton st., link 4th st. Iš 12-tos ant Wharton duoda pass.. Wharton st., eina tik vienodi karai, taigi nereikia rinktis. Nuo Reading terminal iki Green's hotel yra penki blokai, į svetainę važiuojant reikią imti Ritner car ant 6-tos arba 4-tos gatvės ir važiuoti iki Wharton.

Minėtuose viešbučiuose kainos nuo $1.00 iki trijų, keturių dolerių. Galima ir pietus gauti.

Nuo Pennsylvania Station arti yra Keystone hotel, kainos nuo 75c. iki $1.50 per dieną. Iš ten paranku važiuoti svetainėn, kur bus Seimas. Arch st., karas No. 9 atvež be persėdimo, Abelnai, apie Pennsylvania ir Reading stotis viešbučių daug yra.

Jei kas norėtų dar kokių žinių Seimo reikalais, tai meldžiame kreiptis šiuo adresu: 324 Wharton st., Philadelphia, Pa.

Seimo Komitetas.

RUOŠKIMĖS PRIE SEIMO.

Tokiuo vardu mano straipsnelis tilpo "Draugo" N. 15-tam. Ten iš dalies paminėjau šiokius — tokius trukumus musų organizacijoj S. L. R. K. A. Dabar mėginsiu dar plačiau apkalbėti, apie musų organizacijos pagerinimą. Berods nieks iš musų neužginčys, kad musų organizacijoj jau nieko nebetruksta, viską turime atlikę gerai, ir musų visi sąnariai yra pilnai užganėdinti. Teisybė, daug naudingo darbo atlikome del Susivienijimo gerovės, įvesdami penkis skyrius pomirtinės ir ketūris skyrius pašalpinės ligoje. Bet kad pilnai užganėdinti musų organizacijos sąnarius, dar turime įvesti šiuos naujus pataisymus į konstituciją, kol dar ana nėra pilnai užbaigta.

1. Ligonių pašelpa turi buti geriaus sutvarkyta. Sąnarys už vienos savaitės sirgimą negauna jokios pašelpos; jeigu sirgtų dvi savaiti, turi už abi gauti ir pašelpą. Ne taip, kaip lig šiol yra, kad ligonis, išsirgęs dvi savaiti, gauna tik už vieną pašelpą.

2. Pomirtinės skyrius taipgi turėtų buti geriaus sutvarkytas, butent taip:

Kiekvienas sąnarys I. sk., jeigu jį patiktų nelaimė, prarastų vieną ranką arba koją, turėtų gauti atlyginimą iš pomirtinės nors 50.00 dol. o likusius jam mirus. O jeigu prarastų abi rankas, ar abi kojas, turėtų gauti visą jam prigulinčią pomirtinę ir nustoti buti S. L. R. K. A. sąnariu. O jeigu sąnarys norėtų pasilikti ligi mirties prie S. L. R. K. A., tai toks turėtų gauti gyvas budamas dvi dalis iš pomirtinių pinigų, o trečia dalis butų išmokėta jam mirus.

II. skyr. sąnarys, praradęs vieną ranką ar vieną koją turėtų gauti 100.00 dol. O jei prarastų abi rankas ir abi kojas, arba abi akis, turėtų buti jis šelpiamas tokiu budu, kaip, pirmojo skyriaus sąnariai.

III. sk. sąnarys jei prarastų vieną ranką ar vieną koją, turėtų gauti iš pomirtinės 150.00 dol. Gi jei praraštų abi rankas, abi kojas, ar abi akis, turėtų buti sušelpiamas, kaip pirmo skyriaus sąnariai.

IV sk. sąnarys jei prarastų vieną ranką ar vieną koją, turėtų gauti 200.00 dol. iš pomirtinės. Jeigu prarastų abi rankas, abi kojas ar abi akis, turėtų but atlyginta kaip pirmo sk. sąnariams.

V. sk. sąnarys praradęs vieną ranką ar vieną koją, turėtų gauti 250.00 dol, praradęs abi rankas, ar abi kojas, ar abi akis, turėtų buti atlyginta taip pat kaip pirmo sk. sąnariams.

Taigi, įvedus šiuos pagerinimus į musų organizaciją, pilnai galėtumėm pasigirti, kad jau mes viską gerai turime ir nieko tokio ypatingo nestokuoja. Jei sąnariai bus pilnai aprupinti, tai jie bus ir užganėdinti iš S. L. R. K. A. Dabar nevienas pasako: "O kam man reikia to Susivienijimo; man mirus pinigų nereikia; bet kas kita butų, jei pasitaikius kokiai nelaimei kiek gaučiau! Gera butų tuomet ir prigulėti!

Tas yra šventa teisybė, brangus draugai! žmogus, nustojęs kojos ar rankos, dirbti negali; pašelpą išsibaigia, užsimokėti į Susivienijimą pinigų neturi ir tuomet nustojo visko, kas jam priklauso iš S. L. R. K. A. Todel per 31 Seimą reikia šiuos mano sumanymus į konstituciją įvesti, kad mums, sąnariams, iš šios musų garbingos organizacijos nebutų pavojaus. Pasitaikius kokiai nors nelainei, kad butumėm tikrai apsaugoti.

Lai buna mums geru pavyzdžių lenkų ir slavokų "Związkai" ir "Jedotos", jie turi šiuos pagerinimus savo sąnariams. Ir kaip jų organizacijos puikiai gyvuoja! Tai kodel mes to negalime turėti!

Jeigu Seimas priims šiuos naujus sumanymus, tai tikių, kad musų S. L. R. K. A. dvigubai paaugs skaičium sąnarių vienais metais. To niekas negali užginčyti, nes dažnai girdisi tarp žmonių noras prigulėti prie tokių draugijų, kurios teikia šios rūšies pašelpą, ištikus nelaimei.

3. Geistina butų geras kalbėtojos S. L. R. K. A. Dabar yra susitvėrę apskričiai, kurie galėtų parengti kalbėtojui "maršrutus". Tas kuopoms nebrangiai atsieitų. O nauda butų didelė.

Gyvas žodis daug padarytų gero Susiv. L. R. K. A.

J. Jusevičius,
123 kp. rašt.

PROTOKOLAS.

Iš S. L. R. K. A. ..New Yorko Apskričio Suvažiavimo, laikyto 1 d. gegužės, 1916 m., Brooklyn, N. Y.

Suvažiavimo posėdį atidarė P. Montvila, paaiškindamas tikslą Suvažiavimo. Tolesniai ėjo registracija delegatų.

Delegatai šie atvyko: 42 kp. K. Krušinskas, V. Daubaras, ir J. Lukoševičius

115 kp. K. Strumskis, J. Anumavičius, ir J. Stačiokas.

134 kp. . P. Montvila, A Drabišius, M. Pavilionis, A Dimta ir J. Butkevičius.

135 kp. P. Linkauskas, P. Lukoševičius, K. Dumblys ir J. Leknickas.

Nutarta pareikalauti sugražinimo protokolų knygos nuo senojo sekretoriaus Tulabos. Tuom pasirupinti pavesta P. Montvilai.

Tolesniai buvo skaitomas raportas A. Drabišiaus, kuriam buvo pavesta sutvarkyti 116 kuopą New Yorko mieste. A. Drabišius pranešė, kad toji kuopa susitvarkė ir veda reikalus pagal konstituciją ir Seimo nutarimo.

Pagaliau nutarta ateinančiam Seimui duoti šiuos įnešimus:

1, Kad Seimas butinai turi įsteigti Centrui pastovią raštinę, kur butų saugiai užlaikomi visi Susiv. dokumentai.

2. Kad Seimas išpildytų Waterburio Seimo nutarimą, t. y. pirkti Susiv. namą Brooklyne.

3. Kad Seimas nutartų įsteigti spaustuvę savo name ir nuosavų organą.

4. Kad Seimas nustatytų sekretoriui algą ir jo pagelbininkams atskiriai.

5, Kad sekretorius butų renkamas 3 metams.

6, Kad kasierius neturėtų tiesos laikyti savo šėpoj 9,000 dol., bet kad visi butų padėti į banką Susiv. vardu.

7, Kad pašelpos butų ligoniams išmokamos be kasos globėjų parašų, nes sutrukdo pašelpų gavimą.

Galų-gale nutarta laikyti apskričio suvažiavimą New arke drauge su Newarko apskričiu, 14 d. gegužės.

K. Strumskis,
Apskričio sekret.

S. L. R. K. A. KUOPŲ SUSIRINKIMAI.

CHICAGO, ILL.

Susiv. L. R. K. A. 39 kuopa laikys savo mėnesinį susirinkimą, nedėlioj 14 d. gegužės, 3 val. po pietų. Garfield Hall, 5444 So. Wentworth ave.

Visi sąnariai yra kviečiami minėtan susirinkiman, nes yra labai daug svarbių reikalų aptarti. Apart kitko bus tariami 31 Seimui sumanymai, ir renkamas delegatas. Atsiminkite kad yra tai svarbiausis susirinkimas.

Visus nuoširdžiai kviečia atsilankyti.

39 kuopos valdyba.

S. L. R. K. A. New Jersey ir New Yorko abiejų apskričių kuopų atstovų suvažiavimas ir konferenciją įvyks Newark, N. J. gegužės 14 d. nedėldienyj, 1-mą val. po pietų, lietuviškoj svetainėj, 180 New York ave., Visų kuopų atstovai kviečiami pributi minėtam suvažiaviman. Artinanties Seimui reikia aptarti daug svarbių reikalų. Gerb. kuopų viršaičiai tegu pasirupina nuskirti suvažiaviman atstovus. Suvažiavimas svarbus dar tuo, kad dviejų apskričių kuopų atstovai bendrai svarstys Susivienijimo reikalus.

J. Daukšys,
New Jersey apsk. sekr.

S. L. R. K. A. 3 kuopa, Elizabeth, N. J. turės savo mėnesinį susirinkimą gegužės 14 d. tuojaus po bažnytinių pamaldų. Susirinkimas įvyks bažnytinėj svetainėj. Visi sąnariai kviečiami ateiti ir užsimokėti duokles. Tolesniai šitos kuopos susirinkimai bus laikomi kas antras nedėldienis ten pat tuojaus po pamaldų. Velytina atsivesti naujus sąnarius prirašyti prie Sus-mo.

J. Balčiunas,
kuopos sekr.

S. L. R. K. A. 154 kuopa, Aurora, Ill., turės savo mėnesinį susirinkimą gegužės 14 d., po num. 10 No. Broadway. Prasidės 1-mą val. po Nelaukit kol uždarys svetaipietų. Visi sąnariai ateikit. nę.

Wm. Soris, rašt.

EAST ST. LOUIS, ILL.

Nesenai čia sutverta S. L. R. K. A. 179 kuopa. Kuopos viršaičiais išrinkta šie sąnariai: pirmininku Petras Kulpinskas, sekret. Jurgis Bendikas, kasierium Ignacas Martišius. Kasos globėjų — Jonas Kranauskis. Šitos naujos kuopos mėnesinis susirinkimas įvyks gegužės 14 dieną Šv. P. Marijos Nek. Prasidėjimo parapijos svetainėj, tuojaus po sumos. Visi sąnariai prašomi susirinkti ir atsivesti naujus, norinčius įstoti Susman.

G. Bendikas, kuop. sekr.

Buk tikras, kad Jusų sunkiai uždirbti pinigai yra padėti bankoj, kuri duoda Jum pilną užtikrinimą.

Pradėk taupyti šiandie; reikalinga tik vienas doleris, kad pradėti taupymo darbą.

Visados daryk biznį su banka,
KURI YRA BANKA

Peoples Stock Yards
STATE BANK
Prie Ashland Ave. ir 47 gatvės
Steklius arti $6.000 000
Po valstijos priežiura.

Seniausia, didžiausia ir stipriausia banka į vakarus nuo Stock Yardų.

SUSIV. LIET. R.-KAT. AM. VALDYBOS ANTRAŠAI:

Prezidentas, — K. Krušinskas, 59 Teneyck st., Brooklyn, N. Y.

Vice-Prezidentas, — A. Petrauskaitė, 563 N. River st., Waterbury, Conn.

Sekretorius, — J. S. Vasiliauskas, 112 N. Greene st., Baltimore, Md.

Kasierius, — Pranas Burba, 458 Main st., Edwardsville —Kingston, Pa.

Kasos Globėjai: — J. Stulgaitis, 146 So. Meade St., Wilkes-Barre, Pa.
J. B. Valukonis, 233 Broadway, S. Boston, Mass.

Dvasiškas Vadovas, — kun. J. Jakaitis, 41 Providence st., Worcester, Mass.

Knygius, — kun. S. J. Strueckus, P. O. Plymouth, Pa.

Gydytojas, — Dr- A. K. Rutkauskas, 2302 So. Leavitt st., Chicago, Ill.

CHICAGOS I APSKRIČIO S. L. R. K. A. ADRESAI:

Pirm. A. J. Sutkus, 6329 So. Fairfield ave., Chicago, Ill.

Rašt. J. J. Palekas, 4629 S. Paulina, st., Chicago, Ill

Ižd. J. Zakas, 3339 So. Emerald ave., Chicago, Ill.

Organizatoriai:

A. J. Sutkus, 6329 So. Fairfield ave., Chicago, Ill.

P. P. Petrėnas, 422 Island ave., Rockford, Ill.

SEKANČIOS KNYGOS GALIMA GAUTI S. L. R. K. A. KNYGYNE:—

1. "Būdas senovės Lietuvių" — Daukanto.
2, Chrestomatija" — kun. Miluko;
3. "Europos istorija" — Freeman;
4. "Lietuviai Amerikoj" — Jono;
5. "Kuomi žmonės gyvena" — Jociaus;
6. "Petras Žemaitis" — Astrauskis;
7. "Kražių skerdynė" — kun. Žilinskis;
8. "Diedai ir Gražina" — Mickaus;

Ant aplikacijos turi būti kuopos antspauda, ir parašai viršaičių ir krasos ženkleliu už 10c.

Kun. S. J. Struckus.

NAUJI NARIAI
SUSIV. LIET. R.-KAT. AMERIKOJE
PRISIRAŠĖ I-ame BERTAINYJ„ 1916 M.

	Senas	Naujas	Pašalpos	Apsaugos
(Tąsa)				
25 kuopa, Miners Mills, Pa.				
Julijona Poškevičiutė		„		250.00
27 kuopa, Minersville, Pa.				
Jonas Gibavičius		„	7.00	150.00
Pranė Ališauskienė		„	7.00	150.00
Marė Klimavičiutė		„		150.00
28 kuopa, Luzerne, Pa.				
Antanas Petrauskas		„	7.00	500.00
Rožė Karaliunienė		„		500.00
Matas Motiejunas	„		14.00	500.00
Ona Varnelienė	„			500.00
Agota Utarienė	„		3.50	500.00
Petronė Vaitulionienė	„			1000.00
Elzė Petrauskienė	„			500.00
Jieva Urbanavičienė	„			500.00
Petras Balčius	„		10.50	500.00
Juozas Aidukinas		„	7.00	500.00
Jonas Grauželis		„	14.00	500.00
Jonas Vabuolas		„	14.000	500.00
30 kuopa Scranton, Pa.				
Juozas Jankauskas,		„	10.50	1000.00
Petras Cepukevičius	„			500.00
Vladas Nečiuskas		„	7.00	500.00
Antanas Makštutis		„	7.00	250.00
Boleslovas Šelkauskas		„	7.00	1000.00
Baltram. Liepas		„	7.00	500.00
Antanas Plutinskas	„			250.00
Marijona Driznienė	„			500.00
Vincas Plutinskas	„			250.00
Jeronimas Klumpikis		„	10.50	500.00
Juozas Anauka		„	7.00	500.00
31 kuopa, Mahanoy City, Pa.				
Paulina Stočkuvienė	„			150.00
Petras Kubertavičius		„	14.00	
33 kuopa, Roseland, Ill.				
Jieva Valtienė		„	7.00	150.00
Juozas Subata		„	7.00	150.00
Mikolas Šlikas		„	7.00	250.00
Klemensas Bujokas		„	3.50	150.00
34 kuopa, Cincinnati, Ohio.				
Povilas Zlubas	„			150.00
35 kuopa, McKees Rocks, Pa.				
Klemensas Bujokas		„	3.50	150.00
Antanas Tunaitis		„	3.50	1000.00
Juozas Jakutis		„	10.50	500.00
Monika Bačkulienė	„			250.00
Stasys Dragunas		„	7.00	250.00
Jurgis Matuzinskas		„	7.00	1000.00
36 kuopa, Newark, N. J.				
Juzė Stulpinienė	„			150.00
Boleslovas Staniulis	„			150.00
38 kuopa, Homestead, Pa.				
Magdė Vėbeliunienė	„			1000.00
Izidorius Bladikas	„			150.00
39 kuopa, Chicago, Ill.				
A. J. Sutkus		„	10.50	500.00
Zofija Leščauskaitė		„	3.50	
Mikolas Skerstenis		„	10.50	150.00
Pranas Cekanauskis		„	14.00	150.00
Kazys Žvirgždas		„	14.00	150.00
Adomas Dapkus		„	14.00	150.00
Juozas Kiauda		„	14.00	150.00
Jonas Karvelis		„	14.00	
Vincas Dijokas		„	10.50	150.00
Jonas Leščiauskas		„	14.00	150.00
41 kuopa, Worcester, Mass.				
Rožė Žilinskienė	„			150.00
Matilda Čivinskienė	„			150.00
Feliksas Zeimis		„	7.00	150.00
42 kuopa, Brooklyn, N. Y.				
Petras Šarka		„	10.50	500.00
Ona Norkevičiutė		„	7.00	150.00
Magdė Kazlauskiutė	„			500.00
Simonas Straigis	„			500.00
45 kuopa ,Paquonock, Pa.				
Ona Pikauskiutė	„			250.00
48 kuopa, Cicero, Ill.				
Jonas Zalagėnas		„	7.00	150.00
Juozas Časas		„	3.50	150.00
50 kuopa, Cleveland, Ohio.				
Katrė Karpavičiutė		„	3.50	150.00
Katrė Smalskiutė		„	7.00	500.00
Uršė Karpavičiutė		„	7.00	150.00
51 kuopa, New Philadephia, Pa.				
Juozas Kavaliauskas		„		150.00
Magdė Laukaitienė		„	7.00	150.00
Petras Ulbotas		„	7.00	150.00
56 kuopa, Brooklyn, N. Y.				
Jonas Kazakevičius		„	14.00	150.00
Mikolas M. Kuliavas		„	7.00	500.00
Povilas Kubilius		„	7.00	1000.00
Simonas Pociunas		„	7.00	
Petras Mačėnas		„	7.00	
Antanas Venckus		„	7.00	
Stepas Karvelis		„	7.00	
Juozas Abramavičius		„	7.00	
Petras Montvilas		„	7.00	
Zigmas Diržė		„	7.00	
Jonas Bičiunas		„	7.00	
Alizas Bugailiškis		„	7.00	
Jonas Bagdanavičius		„	7.00	
Juozas Laukaitis		„	7.00	
Juozas Vepštas		„	7.00	
Antanas Valašinskas		„	7.00	
Ant. Drobišius		„	10.00	
Rapolas Viezevičius		„	7.00	
Kazys Brusokas		„	7.00	
57 kuopa, Exeter Boro, Pa.				
Antanas Simonaitis		„	7.00	250.00
60 kuopa, Bayonne, N. J.				
Kun. Ed. Budrevičius		„		150.00
Petronelė Kalinauskienė		„	3.50	500.00
63 kuopa, Youngstown, Ohio.				
Antanas Svidenis		„		500.00
Petronė Kasparavičienė		„	7.00	500.00
Stanislovas Bunčas		„	7.00	250.00
Ona Kuprusevičienė		„	3.50	250.00
Ona Navardauskiutė		„	3.50	250.00
Kost. Kostantinavičienė		„	7.00	150.00
Simas Gribauskas		„	7.00	250.00
Pranė Žilinskiutė		„	3.50	250.00
Pilicija Petkuniutė		„	7.00	150.00
65 kuopa„ Paterson, N. J.				
Jonas Spranaitis		„		1000.00
Kun. J. Švagždys		„		500.00
Marcelė Baubliutė		„		150.00
Juozas Švagždys		„		500.00
66 kuopa, Elizabeth, N. J.				
Ignas Grincius		„	14.00	500.00
Aleks. Krušas		„	10.50	500.00
72 kuopa, N. Waymonth, Mass.				
Feliksas Gikis		„	7.00	500.00
Jonas Jakštis		„	7.00	250.00
Andrius Krasnauskas		„	7.00	250.00
Kazys Arlauskas		„	7.00	150.00
Jonas Mikulskis		„	7.00	150.00
Rokas Gelžinis		„	7.00	150.00
77 kuopa, Swoyers, Pa.				
Marijona Rigeliutė		„		150.00
Jurgis Mazieliauskis		„	7.00	150.00
Petras Vaičiunas		„	7.00	250.00
Vincas Karpaitis		„	7.00	150.00
Tamas Maižiešis		„		150.00
Alena Stankauskienė		„		150.00
Ona Joraičiutė		„		150.00
Jonas Šnaideris		„	7.00	500.00
80 kuopa(Eynon, Pa.				
Juozas Smalskis		„		150.00
83 kuopa, Scranton, Pa				
Ona Navickienė		„		500.00
Izid. Žukauskas		„	14.00	500.00
Pranas Šatas		„	7.00	150.00
Jonas Gudaitis		„	7.00	150.00
85 kuopa, Chicago, Ill.				
Stanislovas Marcinkevičius		„		500.00
Aleks Lukoševičienė		„		500.00
Ant Bondzinskis		„		500.00
Salomija Kavaliauskienė		„		500.00
Kun. J. Statkus		„		500.00
Joana Šukienė		„		150.00
Vaclovas Bartušis		„	14.00	500.00
Aleks. Kavaliauskas		„		150.00
Domic. Gotautienė		„		150.00
Bronislava Šokaitė.		„		150.00
86 kuopa, Portage, Pa.				
Vladas Dabulis		„		500.00
87 kuopa, N. S. Pittsburgh, Pa.				
Antanas Bernotas		„	14.00	500.00
Julijona Šaltienė		„	7.00	150.00
Stasė Paukštienė		„	7.00	150.00
Katrė Mikalauskiutė		„	7.00	150.00
Marė Stankiutė		„	7.00	150.00
88 kuopa, Donora, Pa.				
Antanas Paulauckas		„	7.00	500.00
Morta Nainienė		„	7.00	250.00
Juozas Šimkonis		„	7.00	250.00
89 kuopa, Hartford, Conn.				
Mikolas Sarapinas		„	14.00	500.00
Julijona Karalaičiutė		„	7.00	150.00
Juozas Kudenas		„	7.00	250.00
Feliksas Motiejunas		„	7.00	150.00
Povilas Kalakauskas		„	7.00	500.00
Kost. Pundžius		„	14.00	500.00
Kazė Grigauskiutė		„	7.00	500.00
Stepas Knežys		„	7.00	150.00
Juozas Scervinskas		„	10.50	150.00
Rapolas Narušis		„		150.00
Antanas Diržys		„		150.00
Kazys Baranauskas		„		150.00
Antanas Nakceris		„	14.00	500.00
D. P. Rasmauskas		„		150.00
90 kuopa, W. Hazleton, Pa.				
Petras Labinskas		„	7.00	150.00
Jonas Gilis		„	7.00	500.00
Jonas Čerkelis		„	7.00	500.00
Bened. Masaitis		„	7.00	500.00
Feliksas Cernavičius		„		1000.00
91 kuopa, Waterbury, Conn.				
Jonas Rikteraitis		„		500.00
92 kuopa, Bentleyville, Pa.				
Zuzana Bartnikienė		„	7.00	150.00
Juozas Kizys		„		500.00
Marė Kizienė		„	7.00	150.00
Agota Ulackienė		„	7.00	150.00
94 kuopa, Westville, Ill.				
Petronė Juknevičienė		„		250.00
Alena Luškevičienė		„		250.00
Barbora Daujotienė		„		250.00
Uršė Šimkienė		„		250.00
Elzė Sutkaitienė		„	7.00	500.00
Agota Mališauskienė		„	7.00	250.00
Kun. Sim. Bystras		„		150.00
Ona Vainauskienė		„		150.00
Antanas Vamdinskas		„		500.00
Andrius Gustaitis			10.50	500.00
99 kuopa, Chicago, Ill.				
Jonas Staškonis		„		150.00
100 kuopa, Chicago, Ill.				
Juozas Riškus,		„	7.00	500.00
Jonas Kalvaitis		„	7.00	150.00
Juozas Cibulskis		„		500.00
101 kuopa, Chicago, Ill.				
Ona Sodeikienė		„	7.00	500.00
Magdė Jocaitė		„	3.50	250.00
Karolina Grikšaitė		„		150.00
103 kuopa, Rochester, N. Y.				
Liudvika Jenčaičiutė		„	3.50	150.00
Juozas Šukis		„	7.00	150.00
Kost. Zdanavičiutė		„	7.00	150.00
Antanas P. Širvinskas		„	10.50	
Eleonora Bernotoniutė		„	7.00	150.00
Vincas Uzdila		„	7.00	150.00
Izidorius Vilimas		„		500.00
Marijona Mosteikienė		„	7.00	150.00
Adomas Balaišis		„	7.00	150.00
Vilimas Gudinas		„	7.00	500.00
Ona Gudinienė		„		250.00
108 kuopa, Maspeth, N. J.				
Juozas Gudiškis		„	7.00	250.00
Ona Zilenienė		„	7.00	500.00
Kost. Čerebiejienė		„		500.00
109 kuopa, New Britain, Conn.				
Vincas Važnys		„	7.00	150.00
Zofija Spudienė		„		250.00
Mikolas Vevulis		„		150.00
Andrius Baliukas		„	10.50	150.00
Jonas Junokas		„	14.00	150.00
Veronika Savulienė		„	7.00	250.00
Mikolas Kalnikas		„	7.00	150.00
Kazys Kveselis		„	7.00	250.00
110 kuopa, Athol, Mass.				
Adelė Šliužaitė		„		150.00
112 kuopa, Cuddy, Pa.				
Barbora Šaltonienė		„		150.00
Petras Mitkus		„	t10.50	150.00
Marijona Stankevičienė		„	7.00	250.00
Kotrina Lebedienė		„	3.50	500.00
Juozas Sabstinas		„	7.00	150.00
Adomas Atmonavičius		„	7.00	250.00
Jonas Lebedžius		„	7.00	250.00
Simas Mikolainis		„	7.00	150.00
115 kuopa, Brooklyn, N. Y.				
Jurgis Mazulaitis		„	3.50	150.00
Alfonsas Ambrozaitis,		„	7.00	150.00
Albina Smutaitė		„	7.00	150.00
116 kuopa, New Haven, Conn.				
Juozas Mačiulaitis		„	7.00	150.00
Liudvisė Marciniutė		„	7.00	150.00
Marė Benevičiutė		„		150.00
Marijona Vaičaitukė		„	7.00	150.00
Juozas Dulevičius		„	7.00	150.00
Ona Dovidonienė		„	7.00	150.00
Petronė Sadauskienė		„	3.50	150.00
Vincas Prakapas		„	7.00	150.00
Juozas Baranauskas		„	7.00	150.00
Antanas Ščepavičius		„	7.00	150.00
Antanas Jakutis		„	7.00	150.00
Marijona Balnanosiutė		„	7.00	150.00
Pranas Petraitis		„	7.00	150.00
Kazė Džiaugiutė		„	7.00	150.00
Rozalija Vanagiutė		„	7.00	150.00
Ona Brazauskiutė		„		150.00
Jieva Paradniutė		„		150.00
Antanas Liorančius		„	7.00	500.00
Katrė Burbuliutė		„	7.00	150.00
Magdė Darašienė		„	7.00	500.00
Antanas Povilaitis		„	7.00	150.00
Magdė Litvaičiutė		„	7.00	150.00
Aleks. Valiulionis		„	7.00	150.00
Juozas Jakutis		„	7.00	150.00
Vladas Arščikis		„	7.00	150.00
Feliksas Rumskis		„	7.00	150.00
Marijona Rimkiutė		„	7.00	150.00
Emilija Grabauckiutė		„	7.00	150.00
118 kuopa, Girardville, Pa.				
Uršė Veliubienė		„		150.00
Juzė Bakšienė		„		150.00
Pranas Misevičius		„	10.50	1000.00
Rožė Slavinckienė		„		150.00
Juozas Petrauskas		„	7.00	150.00
Kazys Skistimas		„	7.00	150.00
119 kuopa, Manchester, N. H.				
Anufras Dienis		„	14.00	150.00
Pranė Žukiutė		„	7.00	150.00
121 kuopa, Sringfield, Ill.				
Jieva Stankaitė		„	7.00	150.00
Stanislovas Petrauskas		„	10.50	250.00
Antanas Krasauskas		„	14.00	500.00
Pranas Krasauskis		„	14.00	150.00
August Urbanas		„	14.00	500.00
Juozas Poderis		„	14.00	250.00
Elzė Stankaitė		„	7.00	150.00
Ona Stankaitė		„	7.00	150.00
Ona Urbanienė		„	7.00	150.00
Antanina Višniauskaitė		„	7.00	150.00
Antanas Glemžas		„	14.00	150.00
Banif. Gabalis		„	14.00	150.00
Adomas Grinius		„	14.00	1000.00
Teklė Daupariene		„	7.00	500.00
Krizostomas Liubinskas		„	7.00	500.00
Petronė Liubinskienė		„	14.00	500.00
Vincas Šedis		„	14.00	500.00
Barbora Šedienė		„	7.00	250.00
Ona Sugentienė		„	7.00	500.00
Juozas Mickevičius		„	7.00	150.00
Povilas Šalčius		„	7.00	500.00
Ona Gestautienė		„	7.00	250.00
Kazys Gestautas		„	14.00	500.00
Leonas Maumavičius		„	14.00	500.00
Juozas Bukis		„	14.00	250.00
Juozas Matulevičius		„	7.00	150.00
124 kuopa, Wilmerding, Pa.				
Martynas Karbauskas		„	7.00	500.00
125 kuopa, Export, Pa.				
Marijona Grigalevičienė		„	7.00	150.00
Juzė Masaičiutė		„	7.00	150.00
127 kuopa, Cambridge, Mass.				
Elizas Stankevičius		„	14.00	150.00
128 kuopa, So. Side Omaha, Nebr.				
Aleksandra Letukas		„	14.00	500.00
Veronika Viškačkienė		„	3.50	150.00
Joana Radaičienė		„		150.00
129 kuopa, Tolleston, Ind.				
Joana Radaičienė		„		150.00
130 kuopa, St. Clair, Pa.				
Juozas Surmas		„		250.00
Pijus Olizas		„		250.00
133 kuopa, Vandergrift, Pa.				
Elžė Švagždienė		„		150.00
Jurgis Grinkis		„	14.00	150.00
Antanas Martuzas		„	14.00	150.00
Ona Šamoliauska		„	7.00	150.00
Vladas Jučis		„	10.50	150.00
Jadv. Krasauska		„	7.00	500.00
Pranas Grigas		„	10.50	150.00
Izidorius Rulis		„	7.00	150.00
134 kuopa, Brooklyn, N. Y.				
Petronė Zabarauskiutė		„		250.00
Katrė Šlikaitė		„		150.00
Stefanija Janušaičiutė		„		250.00
Adelė Brakaičiutė		„		150.00
Marijona Jasevičiutė		„		150.00
Barbora Jušaitė		„		250.00
Povilas Milašauskas		„		150.00
Marcelė Masoniutė		„		150.00
Kost. Žeimys		„		150.00
Antanina Jedzevičiutė		„		150.00
Marijona Sinkevičiutė		„		150.00
Teklė Meškaitė		„		150.00
Ona Ališauskaitė		„		150.00
Lionginas Medutis		„		150.00
Petronė Vaitkiutė		„		150.00

(Pabaiga bus sekančiame num.)

Kuo patįs "kvepi", tuo ir kitą tepi

Amerikos lietuvių socialistų ir laisvamanių laikraščiai su pamėgimu prasimanė ir platina tarp savo nesusipratusių skaitytojų šitokią melagystę. Kad girdi aš surinktuosius "Vilčiai" pinigus pavedęs "Draugui".

Nuo tokių tamsių ir žemo budo žmonių, kaip Amerikos lietuvių socialistų bei laisvamanių laikraščių redaktoriai, mes kito nieko ir nelaukiame. Mat išlojoti ką vagimi, apgaviku ir kitais kitokesniais, musų socialistų bei laisvamanių "kultoros" žiedeliais, mokslo visai nereikia. Taip išlojoti pataiko ir bile koks tamsus gatvės valkata.

Tokių bjaurių, pažeminančių pasmerktinų šmeižimų imasi ir musų laisvamanių bei socialistų laikraščių redaktoriai.

Mes reikalaujame, kad tie laisvamanių bei socialistų laikraščių redaktoriai, kurie platina tas melagystes, prirodytu viešai musų visuomenei, kuomet, kur ir kiek aš esu "Draugui" davęs "Vilties", surinktųjų pinigų.

Bet pamatysi, skaitytojau, kad tų prirodymų nei kuomet nebus. Nes "Vilčiai" surinktieji pinigai vieni t. y. gerb. kun. Dumčiaus čekis 300 rub. ir gerb. kun. Dargio čekis 300 rub. yra jau nusiųsti Eoropon, o kiti visi pinigai tebera čia pat Amerikos bankose. Jie bus išsiųsti. "Vilčiai" kaip tik bus galima ten išsiųsti ir nebebus pražuvimo pavojaus. Kaip iš eilės bus paskelbti aukotojų vardai, taip bus nurodyta ir kokioje bankoje kiek pinigų padėta yra.

"Draugas" gi iš tų pinigų nėra gavęs nei cento.

Tas šmeižtas dar kartą parodo, kokios žemos rųšies yra tie Amerikos lietuvių socialistų bei laisvamanių laikraščių redaktoriai. Ar ilgai dar musų žmonės taip nuolankiai duosis tiems laisvamaniams bei socialistams taip nepadoriai save apgaudinėti?

A. Maliauskis.

IŠ LIETUVIŲ GYVENIMO AMERIKOJE

CLEVELAND, OHIO.

Keletas savaičių praėjo po iškilmingam Lietuvių Dienos apvaikščiojimui. Bet visgi dar tarp vietos lietuvių girdžiami nepasiganėdinimai Girios Duktės žinutės, atspauzdinta "Draugo" 11 num.

Girios Duktė rašė, kad Lietuvių Dienoj prie vakaro surengimo daugiausia pasidarbavęs Tautos Fondo skyrius ir šv. Kazimiero draugija. Visos kitos draugijos tokį rašymą pavadina neteisingu. Kadangi ir kitos draugijos buvo lygiai prisidėjusios prie minėto vakaro surengimo.

Todel mes, žemiau pasirašiusieji paduodame sekančius faktus apie Lietuvių Dienos apvaikščiojimą:

Lietuvių Dienos apvaikščiojimą rengė visos Clevlando katalikiškos draugijos ir kuopos.

Nukentėjusiems del karės be to aukojo sekančios draugijos:

Lietuvos Sunų Kareivių šv. Kazimiero — $25.00.

Šv. Jurgio — $25.00.

Clevelando Tautos benas — $20.00.

Tautiškos draugijos choro sąnariai užsimokėjo įžangą ir veltui dainavo. Tą patį padarė ir 25 kuopos L. Vyčiai.

Juozas Šalčius,
P. Muiuolis,
J. Čeranka.

MELROSE PARK, ILL.

Gegužės 13 dieną Frank ir James svetainėje L. Vyčių 22 kuopa rengia vakarą. Bus juokinga komedija "Kas Bailys". Dainuos Vyčių choras. Bus deklemacijos, prakalbos ir kitokie įvairumai. Lietuviai kviečiami kuoskaitlingiausiai atsilankyti.

Vytis.

MELROSE PARK, ILL.

Vietos Lietuvaičių Mergelių ir Moterų šv. Onos draugija gegužės 6 dieną turėjo pasilinksminimo vakarą. Daug jaunimo prisirinko ir visi gražiai vakarą praleido. Buvo atsilankę ir keli girtuokliai. Ėmė ieškoti visokių priekabių. Bet policija juos pasiuntė pernakvoti šaltojon.

Ten Buvęs.

DABAR JI JAUČIASI GERAI

Ponia Elizabeth Jakob pusetinai sirgo; skilvis buvo silpnas, prastas virškinimas, laukan ėjimas buvo kartą į 4 —5 dienas ir tai su kraujapludžiu. Nežinodama ką daugiau daryti, ji užsisakė Triner's American Elixir of Bitter Wine ir dabar ji sako: Rašau duodama jums žinoti, kad aš jaučiuosi labai gerai, tai yra geros gyduolės. Po jų vartojimo tuojaus jaučiausi geriau. Elizabeth Jakob Box 58, Alicia, Mich. Daugiau musų ligonių suserga nuo skilvio nedirbimo, kaip greit nereguleriškumas pasirodo, galvos skaudėjimas, galvos besisukimas, sloga, nerviškumas ir pražudymas apetito apsireiškia. Kuomet šie ženklai patėmijami, nereikia ilgai laukti: imkit Triner's American Elixir of Bitter Wine. Jis sutaisys vyriškumo funkcijas, prašalins jusų ligų priežastis, ir tuomet jųs jausites vėl sveikais. Galima gauti jį drugštoriuose. Kaina $1.00. Jos. Triner, Manufacturer, 1333-1339 So. Ashland ave., Chicago, Ill.

Triners Liniment (tepalas) yra giriamas visų, kurie jį vartojo. Jis yra geras del išnėrimo, sulaužymo, ištrynimo ir visokios rųšies skausmų. Kaina 25c. ir 50c. per pačtą 35c. ir 60c.

(Advt.).

AUKOKITE TAUTOS FONDAN.

DIDELIS IŠPARDAVIMAS

KETVERGE GEGUZIO 11-TA IKI SEREDAI GECUZIO 17-TA

Ateikite Šią Savaite pas ATKINS & FREUND

Ketverge Tiktai

Standard gatunko nebaltintas muslinas, 27 colių pločio, vertės 6c., dabar po. . . . .

3¾c

Ketverge Tiktai

Genuinis Evevett klasiškas Ginghams del dresių, labai madoj, ilgio iki 10 yardų, yardas po . . . . . .

5¾c

Extra special — 36 colių platus dubeltavas audeklas del dresių, šviesaus ir tamsaus dažo, naujausios mados dažas, vertės 12½ c., dabar bus parduodamas yardas po

8½c

Dubeltavoms lovoms med vilnės blankietai užklodalai, balti, kaviniai ir pilki, gražiai aprubėti, vertės kiekvienas po

49 c.

Balti uždangalai ant langų su labai puikiom kvietkom vertės 12½ c., o dabar tik

7¾c

ATKINS AND FREUND
DEPARTMENT STORE
4805 07-09-11 ASHLAND AVE.

Atvira Panedėlio vakarą **Uždaryta Utarniko vakarą.**

Mr Edward Frana sako:

"Musų kainos nepaprastai žemos"

Tu negali persistatyti tokių žemų kainų — jos padarytos nežiurint nei kokio uždario, kad duoti progą ką gero kiekvienam nusipirkti.

Ką kitas gali ir tu gali tai daryti, ir ateik pasiimti prekes, ant kurių gali sutaupyti arti vieno trečdalio išlaidų.

$15 jaunų vyrų Pavasariniai Siutai $12.50

Iš grynos vilnos melyno seržo ir kašmieriniai, naujausios mados, dailiai pasiuti visokio didumo, didelis bargenas **12.50**

$10 JAUNŲ VYRŲ PAVASARINIAI SIUTAI $15

Vilnoniai melyno seržo; taipat vilnoniai rudi ir pilki visokių naujausių madų, didūmo nuo 33 ligi 38 regulerį kaina $18, dabar specialiai **$15.00**

Vaikams melyno seržo Norfolk siutai $5.00 vertės $6.50

Mėlino seržo, naujausios mados, labai populeriški. Padirbdinti iš grynos vilnos, rankomis baigti, didumo 6 ligi 17 metų, vertės $6.50, dabar tiktai **$5.00**

Vaikams Kaśmieriniai siutai $3.98

Vilnoniai, pilkų, mėlinų ir rudų maišytų . . . siulu, labai tvirti, didumo 6 ligi 17 metų **$3.98**

DOVANAI!

Prie šitų žemų kianu siutų, perkant nuo $3.98 ir augščiau, mes pridedame visai dykai gerą vai kams kepurę.

Uždangalai ant langų puikiausios ir veliausios mados po 2½ ir 3 mąstus ilgio, už pora tik . . . . . .

12½c.

36 colių pločio Marquisette — baltos, gelsvos ir rusvos vertės 22 c., o dabar tik . . .

12½c

Puikus gingliamas, visokios spalvos del šlebių vertės 12½c., o dabar tik. . . . . .

7½c

Romaniški taškuoti balti pakabinami abrusai, raudonais kraštais, perduodami po 7c., dabar parsiduos po .

4¾c

Baltinta Shaker flanelė, ilgio iki 10 yardų, verta ne mažiau 12½c., šiame išpardavime yardas tik . . . . . .

7½c

Standard gatunko Ginghams žiurstai, visokių, rųšių, mėlinų ir kitokių naujausių, vertės 8½c., parsiduos po . . . . . .

5¾c

Baltinti turkiškoms maudynėms rankšluosčiai, dideli, sunkiosios rųšies, naujausio dažo, raudonais kraštais verti po 16c., dabar po

11½c

GROSERIJOS Specijaliai Tiktai **UTARNINKE** Gegužės 16 d

EXTRA — KAVA — SPECIJALIAI

10,000 svarų musų nuolatinės 30 c. Breadfast Blend kavos tik Utarnike svaras. . . . . .

Orderiai nepriimani per pačtą, ar telefoną. Vaikams neparduodama.

21c

Chicagoje

KRUVINOS IMTYNĖS SALIUNE.

Chicagos lenkų dienraštis "Dziennik Narodowy" paduoda sekantį atsitikimą:

Vengrai ir lietuviai apylinkės Buroak nedėlioje, gegužės 7 dieną parengė Palazinskio saliune (124 So. Green st.) šokius. Tik baigiantis šokiams vyrai kaž-kodel ėmė tarp savęs pykties. Pagaliaus pradėjo mušties. Moterys visos išbėgiojo. Buvo pašaukta policija. Bet ir ji įniršusių mušeikų jokiu budu negalėjo sustabdyti. Ankštu, trošku pasidarė saliune. Įsigėrę vyrai išėjo ant gatvės ir ten vėl dar su didesniu įnirtimu pradėjo grumties. Pasigirdo keletas šuvių. Akimirksnyj krito ant žemės Antanas Moravskis, mašinistas. Po jo mirtinai tapo sužeistas Pranas Vilkas. Tik po to muštynės aprimo.

Tokie tai girtuokliavimo ir nepadoraus elgimos vaisiai.

BRANGSTA ANGLIS.

Savininkai geležinkelių ir kasyklų nutarė padidinti 25 centais ant tono kainą anglių.

JUOZAS ELIJOŠIUS PASKIRTAS SĄNARIU "BOARD OF LOCAL IMPROVEMENTS".

Chicagos miesto majoras Thompsonas šiomis dienomis paskyrė lietuvį Juozą Elijošių sąnariu komisijos miesto pagerinimui (Board of Local Improvements). Alga metams siekia 4,000 dolerių. Miesto Taryba tą paskyrimą užtvirtins ateinančioj savaitėj.

SUDEGĖ GRUDAI.

Del nežinomų priežasčių kilo gaisras grudų sandeliuose "Chicago Grain Co." Sudegė arti 80,000 bušelių kviečių. Nuostolio 100,000 dolerių. Spėjama, kad padegė Vokietijos agentai, idant grudai nebut vežami kariaujančioms valstijoms. Savininkai tvirtina, jog jie kol kas dar į Europą nei vieno grudelio neišsiuntė.

SUSTREIKAVO DARBININKAI FABRIKOS "GIBSON SPRING MFG. CO."

Šiomis dienomis metė darbą 400 darbininkų fabrikos "Gibson Spring Mfg. Co." Darbininkai suorganizuotii ir žada žut-but streiką davesti iki galo.

DIDELIS GAISRAS.

Vakar, 4 val. išryto fabrikoje "Herhole Chair Co." (10013 — 1025 W. Erie str.) kilo gaisras. Ugnies liežuviai aimirksnyj ajėmė gretimus namus. Šimtai išsigandusių gyventojų naktiniuose drabužiuose išbėgo ant gatvės.

Nuostoliai rokuojami virš 300,000 dolerių.

NEMOKAMOS LEKCIJOS ANGLŲ KALBOS.

Viešoje mokykloje Wells prie N. Ashland ave ir Walton st. ir vasarą išguldoma nemokamos lekcijos anglų kalbos. Vyrenieji 14 metų vyrai ir moterys dar gali užsirašyti. Mokinama panedėliais ir utarninkais nuo 7 val. iki 7 val vakare.

PROTESTUOJA PRIEŠ NEPADORIUS KRUTANČIUS PAVEIKSLUS.

Kaikurie miesto tarybos sąnariai nutarė griežtai užprotestuoti prieš nepadorius paveikslus, kurie labai pastaraisiais laikais prasiplatino Chicagos mieste.

MAIŠELIS JUOKŲ.

VALGYKLOJE.

— Meldžiu man kumpio gabalą.

— Tuojaus su malonumu.

— Ne su malonumu, bet su muštarda.

FILOSOFIJA SALIUNE.

— Klausyk, juk degtinė — priešas.

— Natai kas. Priešus reikia mylėti.

— Neginu, bet kas ką myli, turi čėdyti, bet nenaikinti.

DAR NE PRITYRĘ.

Ji. — Aš pastebėjau, kad nevedę žmonės mieliau eina į karę.

Jis. — (Jau senai apsivedęs). Suprantama, nes jie dar neprityrę, kas tai yra karė.

RUSIJA NEPRAŠĖ VOKIETIJOS TAIKINTIES.

Paskijdo žinios, buk Rusija prašėsi vokiečių taikinties. Bet pasirodo, kad tai neteisinga. Tą užginčija net Vokietijos žinių agentura — Nebersee:sche Nachrichten Agentur.

BARZDASKUTYKLA LIETUVIŠKA
SIMONO GELEŽINIO
4600 W. 46 st., Chicago, Ill.
Atdara nuo 7 val. ryto iki 9 val. vakare.

SKAITYKIT IR PLATINKIT "DRAUGĄ"

PARDAVIMUI.

PARSIDUODA Bučernė ir Grosernė. Biznis išdirbtas per 10 metų ir sekasi labai gerai. Vieta tirštai apgyventa lietuviais. Priežastis pardavimo— turi kitą binzį ir todel du bizniu vesti yra persunku. Del platesnių informacijų kreipkities laišku arba ypatiškai.

S. Kulaitis,
146 Fayette strett
Phillipsburg, N. J.

PARSIDUODA kampinis namas geroj vietoj West Pullman netoli liet. bažnyčios ant lengvų išmokesčių. Galima padaryti sutartį ir mainais. Atsišaukite pas savininką: F. Kampikas, 3401 Auburn ave., Chicago, Ill. Tel. Drover 1071.

Sąmoninga gaspadinė
visada turi savo namuose buteliuką
D-ro Richter'io
PAIN-EXPELLER
Neabejojantis budas įtrinimui nuo skaudėjimo Reumatizmo, persišaldimo, išsinarinimo ir tt.
Tikras tiktai su pažymėta marke "IKARA"
25c. ir 50c. buteliukas visose aptiekose arba stačiai nuo
F. AD. RICHTER & CO.
74-80 Washington Street, New York, N. Y.

NETAISYKITE RANKINOS

Signalo prietaisa prieš telefono operatorę yra maža elektrikinė lamputė. Taip kaip kiekviena elektrikonj lamputė, nušvinta ne žaibo greitumu. Tamsta gali paspausti elektrikinį knypkelį taip greit, kad lamputė neužsidegs. Pamėginkie. Tas pats atsitinka kuomet taisote telefona rankenelę ir žinoma operatorė negali jusų signalo gauti.

Idant pasekmingai prišaukti operatorę, tai išlėto paspaust rankeną žemyn. Tik tokiu budu galimą gauti greitą patarnavimą.

Chicago Telephone Company
Bell Telephone Building
Official 100

Jau išėjo iš spaudos
Pamaldu Vadovelis.
AMERIKOS LIET. R.-K. BAŽNYČIOMS.
Sutaisė ir išleido A. L. R. K. Kunigų Sąjunga.

PAMALDŲ VADOVĖLYJE rasi Maldas, Giesmes, Stacijas, Graudus Verksmus, Apaštalystės Pamaldas, Ražančių, Tretininkų Įstatai ir tt., viską, kas musų Bažnyčiose, viešose pamaldose, yra vartojama. Prie to visko knygutė labai paranki, nors turi 297 pusl., ir labai pigi, nes "Pamaldų Vadovėlis"

Į šikšnele apdarytas, auksiniais kraštais, kaina tik 60c.
Į audeklą apdarytas, auksiniais kraštais, kaina tik 40c.
Į audeklą apdarytas, raudonais kraštais, kaina tik 30c.

Mokesnį galima siųsti krasos ženkleliais. Viršiaus dolerio išperkant money order. Adresuokite.

DRAUGAS PUB. CO.,
1800 W. 46th Street, Chicago, Ill.

REIKALINGI mokiniai į lietuvišką siuvimo, prosijimo irkirpimo mokyklą. Kam dirbi nešvarioje dirbtuvėje, jeigu galima uždirbti lengvai ir švaariai. Kursas vakarais arba dienomis. Mokinam siuti rankom ir elektros mašina. Užbaigusiems kursą duodu kiekvienam darbą. Kurso kaina prieinama.

"LIETUVA" Siuvimo Mokykla.
1504 W. Division st., Chicago.

PAIEŠKOJIMAS.

Paieškau kambario lietuviškoje šeimynoje Bridgeporto apylinkėje. Esu jaunas ir blaivus vyras. Turintieji gražų kambarį del įnamio, meldžiu greit pranešti laišku arba ypatiškai:

Moksleivis,
Am.. Liet. Mokykla.
3360 Emerald ave., Chicago.

MUSŲ metodą išmokinsime jųs anglų kalbą labai trumpame laike, jusų name arba kliasose dienomis bei vakarais. Rašyk pasiskiniimą. Dovana!
American School of Languages
731 W. 16th St. 174 W. 47th St.
CHICAGO, ILL.

Phone Yards 2721
DR. J. JONIKAITIS
Gydas Vyrų, Moterių ir Vaikų Ligas.
3337 So. Morgan, st.,
CHICAGO, ILL.

Tel. Yards 1532
Dr. J. Kulis
Lietuvis Gydytojas ir Chirurgas
3259 S. Halsted St. Chicago.
Gydo visokias ligas moterų, vaikų ir vyrų. Speciališkai gydo limpančias, užsisenėjusias ir paslaptingas vyrų ligas

Phone Canal 2118
DR. A. YUSKA
LIETUVIS GYDYTOJAS
1749 So. Halsted CHICAGO, ILL.
CORNER 18th STREET

SARAPAS & TAMOSIUNAS
23 Sheldon Street
Hartfod, Conn.

Mes užlaikome dideliame pasirinkime Čeverykus, moterims ir vaikams visokios spalvos, baltų, rudų, juodų ir tt., Taip-gi užlaikome marškinius, kaklarišius, kalnerius, kepures, skrybeles, kelines, gorsetus, žodžiu sakant, viską, kas tik yra reikalinga jaunimo apsirėdimui. Užlaikom įvairius auksinius laikrodelius, lenciugelius, žiedus gryno aukso. Turime gero darbo britvų, peilių, puikiausių atviručių, fontaninių plunksnų ir t. t. Siuvame gražius garniturus, taisome senus, skalbiame (laundry) marškinius, kalnerius ir tt. Didžiausia agentura laikraščių ir knygų. Galite pas mus užsirašyti. Gausite už tai dovanų. Lietuviai pas lietuvius.

PAIEŠKAU siuvėjo, kuris galėtų atlikti kostumerišką darbą vyriškų drabužių. Meldžiu atsišaukti ypatiškai ar laišku. Gera mvyrui gera proga.

A. Vilcinskas,
552 Broad st. Bridgeport Conn.

"DRAUGO" Administraciją atdara nuo 8 val. ryto iki 6 val. vak. Utarninkais, Ketvergais ir Subatoms iki 8 val. vakare.

"MARIJOS MĖNUO"

Artinanties gegužės mėnesiui kiekvienas geras katalikas pašvenčia laiką garbinimui MARIJOS DIEVO MOTINOS.

"Marijos mėnuo" yra kningutė, kuri yra tam tikslui parašyta. Šioje kningutėje rasite paskaitymėlių ir maldų kiekvienai dienai. Kiekvienas katalikas turėtų stengties įgyti šią kningutę. Ji yra gana didelė, turi 163 puslapius, kaina labai pigi; tik 30c.

Visus užsakymus siųskite:

DRAUGAS PUB. CO.
1800 W. Wood St., Chicago, Ill.

Svarbus Pranešimas Visiems

Nepaprastai pigiai parsiduoda ant 4508 Paulina st. barzdaskutykla (barber shop). Vieta labai patogi, apgyvendinta lietuviais. Priežastis pardavimo — perėjimas ant kito biznio. Kas norėtų pirkti tesikreipia nuo 4 val. po piet iki 9 val vakaro šiuo adresu: 3214 So. Halsted, Chicago, Ill. Lietuviškas teatras).

Suvalkų Zemlapis
Gaunamas
"DRAUGO" KNYGYNE
Kaina su prisiuntimu
$1.00

Reikalingas Knygvedys (Bookkeeper) sugebus prie skaitlinių. Kreipkities iš ryto nuo 8 iki 10 val. į "Draugo" Administraciją.

Amerikos Lietuvių Mokykla
Mokinama: angliškos ir lietuviškos kalbų, aritmetikos, knygvedystės, stenografijos, typewriting, pirklybos teisių, Suv. Valst. istorijos, abelnos istorijos, geografijos, politikinės ekonomijos, pilietystės, dailarašystės.
Mokinimo valandos: nuo 8 iš ryto iki 5 po pietų; vak. nuo 7:30 iki 9:30.
3360 Emerald ave., Chicago, Ill.

Telephone Yards 5834
DR. P. G. WIEGNER
3325 So. Halsted street
CHICAGO, ILL.
(ss)

Telefonas Monroe 2842
DR. F. F. WISNIEWSKI'S
Gydo įvairias ligo - greit ir pasekmingai. - Specialistas akių ligų, ausų, nosies, gerklės.-Prieranku akinius
1227 MILWAUKEE AVE. KAMPAS ASHLAND AVE.
Neesant ofise, prašaus pašaukti ARMITAGE 6529
VALANDOS GYDYMO
Nuo 1 iki 12 ryto; nuo 2 iki 4 po piet: nuo 7 iki 9 v. v.

DAKTARAS WISSIG,
Specialistas iš seno krajaus
Gydo visas ligas vyrų ir moterų
Nežiurint kaip užsisenėjusios ir neišgydomos yra
Speciališkai gydo ligas pilvo, plaučių, inkstų ir puslės, užnuodijimą kraujo, odos ligas, žaizdas, reumatizmą, galvos skausmus, skausmus nugaroje, kosėjimą ir gerklės. Jeigu kiti negalėjo jųs išgydyti, ateikite čia ir persitikrinkite, ką jis gali jums padaryti. Praktikuoja per daugelį metų ir išgydė tukstančius ligonių Patarimas dykai. Offiso valandos nuo 10 ryto iki 8 val. vak. nedėliomis iki 2 po piet.
1900 BLUE ISLAND AVE. kampas 19 gat. viršui Bank Tel. Canal 3263

Vyrai!
Šita įstaiga yra tik vyrų gydymui. Jeigu ieškote patarnavimų sąžiningo ir teisingo gydytojo, atsikreipkite į ofisą del išegzaminavojimo. Tas jums nieko nekainuos ir jūs nėsat priversti čia gydyties, jei nenorite.
Geriausios Europos ir Amerikos metodos. Ši įstaiga yra ntaisyta su visais naujaisiais instrumentais ir elektros intaisais, kurie yra reikalingi, kad nuodugniai ištyrus Jūsų ligą. Ypatinga atida yra atkreipiama prie inkstų, puslės, nervetumo, kraujo ligų ir abelno nusilpnėjimo.
Jei reikalingi gydymo, atsišaukit į ofisą del patarimo. Dvidešimt trijų metų gyvavimas šios įstaigos yra garantija tam, kad būsite gydomi pasekmingai.
PASITARIMAI UŽLAIKOMI SLEPTAI.
Dr. B. M. Ross,
35 So. Dearbon St. - - Chicago.
Kampas Monroe, penktas augštas.
VALANDOS: Kasdien nuo 9 iki 4. Nedėliomis nuo 10 iki 1 Taipgi Paned., Seredoj, Pėtnyč. Subat. vakarais nuo 7 iki 8 val.
(Imk elevatorių į 5 augštą).

Mokykloms Vadoveliai.

No. 735 LIETUVOS ISTORIJA. Sutaisė Pranas, 112 pusl. 25c.

1099 KRIKŠČIONIŠKO MOKSLO KATEKIZMAS Surengta ir užgirta trečiojo Baltimorės Koncilijaus. Pagal angliškų sutaisė Kun. F. B. Serafinas. Dalis I 15c.

1100 KRIKŠČIONIŠKO MOKSLO KATEKIZMAS Dalis II 25c.

1105 TRUMPA LIETUVIŲ KALBOS GRAMATIKA. Sutaisyta mokytojaus Juozo Damijonaičio, perspausta iš Trečiosios Laidos 35c.

1133 A B C *Rašymo ir Skaitymo Pradžiamokslis.* Sutaisė mokytojas Juoz. Damijonaitis. Dalis I. Kietais drobės apdarais 25c.

1134 SKAITYMO PRADŽIAMOKSLIS. Dalis II.. Sutaisyta J. Damijonaičio. (Vartojama vietoje *"Vaikų Žvaigždutės"*), kietais drobės apdarais. 35c.

1138 GEOGRAFIJOS VADOVĖLIS. Su paveikslais ir spalvotais žemlapiais. Sutaisė Juoz. Gabrys. 77 pusl. 75c.

NAUJAS ELEMENTORIUS. Parašė A. iš B. 10c.

Užsakymus siunčiant adresuokite:

Draugas Pub. Co.
1800 W. 46th Street, Chicago, Ill.