University of Illinois
Library Gr.
URBANA, ILL.

"DRAUGAS"
Published Daily Except Sundays
One Year $8.00
Six Months $4.00
AT NEWS-STANDS 3c. A COPY
DRAUGAS PUBLISHING CO., Inc.,
2334 S. Oakley Ave. Chicago, Ill.
Tel. Roosevelt 7791

DRAUGAS
(LITHUANIAN DAILY FRIEND)

PIRKITE
LIETUVOS PASKOLOS
BONUS

Published and distributed under permit (No. 468), authorized by the Act of October 6, 1917, on file at the Post Office of Chicago, Ill. By the order of the President, A. S. Burleson, Postmaster General.

KAINA PRICE 3 CENTAI CENTS | CHICAGO, ILLINOIS, PIRMADIENIS, BALANDIS (APRIL) 25 D., 1921 M. | COUNTRY EDITION | METAI-VOL. VI. No. 97

ENTERED AS SECOND-CLASS MATTER MARCH 31, 1916, AT CHICAGO, ILLINOIS UNDER THE ACT OF MARCH 3, 1879.

S. Valstijos Atmaino Poziciją Vokietijos Klausimu

Taip Bent Mano Anglai su Prancuzais

S. V. NOTA VOKIETIJAI PAKĖLĖ TRUKŠMĄ.

Įžiurimas naujas S. V. nusistatymas.

Londonas, Bal. 23. — Anglijos ir Prancuzijos premjeru, Lloyd George ir Briand, jau buvo pasirengusiu kuoramiausiai du vienu susieiti konferencijon.

Konferencijos programa buvo žinoma. Vokietija nesutinka su talkininkų reikalavimais atlyginimo klausime. Taigi premjeram reikėjo tik pasitarti apie militarinį veikimą Vokietijos plotuose.

Staiga Vokietija pasiunčia notą Suv. Valstijoms. Prašo ji S. V. vyriausybės tarpininkauti jos su talkininkais kivirčiuose del karo atlyginimo.

S. Valstijų vyriausybė tuojaus atsako Vokietijai į jos notą. Pareiškia, kad S. Valstijos negali tarpininkauti, Tečiau išreiškia pageidavimą, kad talkininkų su Vokietija tarybos kuoveikiaus įvyktų. Ir jei Vokietija paduos savo naujus atlyginimo pasiūlymus, tinkamus pradėti tarybas, tuomet Washingtono vyriausybė tuos pasiūlymus kuoveikiaus induos talkininkams ir iš savo pusės patars jiems stoti tarybosna ir priimti pasiūlymus.

Nustebo talkininkai.

Ta nota Suv. Valstijų Vokietijai didžiai nustebino talkininkus. Jie notoje įžiuri, kad Suv. Valstijos atmaino savo poziciją. Nors atsisako tarpininkauti, bet nori balso karo atlyginimo klausime.

Tokiuo budu premjerų konferencijos programa sukoneveikta ir šiandie jie apgalvoja apie Suv. Valstijų užimamą poziciją.

Ilgas laikas talkininkai vargino Vokietiją su atlyginimu. Visas laikas Suv. Valstijos nesimaišė tan klausiman. Talkininkai buvo manę, kad taip ir reikia.

Tad jie nesiklausę S. Valstijų jau pasirengė okupuoti didesnius Vokietijos plotus.

Ir štai jiems tą darbą ima jau kaip ir trukdyti S. Valstijos. Šitos reiškia savo norą, kad Vokietijos su talkininkais konferencija tuojaus butų atnaujinta. Tuo tarpu talkininkai buvo atsisakę nuo visokių su Vokiečiais konferencijų. Jų reikalavimas buvo definitivis.

Gal atsakys S. Valstijoms.

Susiėjusiu konferencijon premjeru dabar turės pirmian aptarti tą Suv. Valstijų notą Vokietijai. Reiks jiem gal dar atmainyti ir visus savo pagamintus militarinius plenus. Gal dar prisieis toliau atidėti užėmimą naujų teritorijų.

Nes jei pagal S. V. reiškiamo noro turi prasidėti nauja konferencija, tuomet nebus galima pakilti naujon okupuotėn.

Kalbama, jog premjeru aptars Suv. Valstijų poziciją, išreikštą notoje Vokietijai, ir pagamins atsakymą. Nežinia kokio tono bus tasai atsakymas.

Ne viena S. V. nota trukdo talkininkams veikimą. Vokietija atsisakė perkelti į nurodytas vietas savo aukso atsargą. Ji pasiūlė talkininkams atidėti toliau savo reikalavimus.

Žodžiu tariant, talkininkams viskas painiojama, kad nežinia, kokį kelią jie pasirinks.

Vokietijos užrubežinių reikalų ministeris Dr. Simons reichstage kalbės šį pirmadienį arba antradienį. Matyt, jis atsakys į paklausimus karo atlyginimo reikale. Gal jis paskelbs naujus pasiūlymus talkininkams su tikslu sulaikyti juos nuo įsibriovimo Ruhr apskritin.

Iš Paryžiaus pranešama, jog Prancuzai didžiai nustebę naująja Suv. Valstijų pozicija. Notoje Vokietijai jie įžiuri, kad Suv. Valstijos pilnai neatsisako tarpininkauti Vokietijai.

Visgi Prancuzai patenkinti, sakoma, nors tuo, kad Suv. Valstijos ima gyvai interesuoties atlyginimo klausimu.

GRAIKAI KONCENTRUOJA ARTILERIJĄ.

Konstantinopolis, Bal. 23.— Ushako fronte, anot žinių, Graikai koncentruoja artileriją.

Graikai Mažojon Azijon prieš Turkus sugabeno 40,000 naujos karuomenės.

Turkai nacijonalistai pranešа, kad jie paėmę svarbias kalnų pozicijas ties Mouraddah.

KONFERENCIJA ANGLEKASIŲ SU KĄSYKLŲ SAVININKAIS.

Londonas, Bal. 23. — Anglekasių atstovai vakar turėjo konferencija su kasyklų savininkais. Konferenciją buvo sušaukęs premjeras Lloyd George. Jis taippat buvo konferencijoje.

Bet kol-kas nieko nepranešta pie konferencijos pasekmes.

KANADA TURĖS PASIUNTINĮ WASHINGTONE.

Ottawa, Bal. 23. — Kanados vyriausybė paskelbė, kad ji į Suv. Valstijas paskirs nuosavą pasiuntinį. Tam tikslui Kanados kongrese pareikalauta paskirti išlaidų.

GARSINKITĖS "DRAUGE."

VOKIEČIAI NORI TARYBŲ SU TALKININKAIS.

Vokiečių kabinetui grumoja krizis.

Berlynas, Bal. 23. — Iš oficijalių ir neoficijalių versmių štai kokia padėtis patirta Vokietijoje klausime karo atlyginimo:

Vokiečių ministerių kabinetui artinasi krizis, kurs gali įvykti pirm Gegužės 1 d.

Vokietijos vyriausybė yra nuomonės, kad gal jai pavyks talkininkų veikimą prieš Vokietiją iš Gegužės 1 d. perkelti nors porai savaičių toliau.

Vokietija pasiuntė naują notą S. Valstijų vyriausybei.

Vokietijos užrubežinių reikalų ministeris čia Anglijos ambasadoriui indavė visą eilę naujų pasiūlymų, kurie pasiųsti Londonan.

Pramatomas kabineto griuvimas.

Kuomet talkininkai okupuotose teritorijose įsteigė visą tinklą muitinių, tuojaus paliestas vidujinis Vokietijos gyvenimas politikos ir ekonomijos žvilgsniais. Sunkenybių atmosfera tirštėja artinanties Gegužės 1 dienai, kuomet talkininkai yra nusprendę okupuoti svarbų apskritį Ruhr.

Del to šiandieniam kabinetui grumoja krizis. Šios valdžios nariai tvirtina, kad valdžia jau praleidusi daug kartybių pirmiausia su armisticija, paskui su taikos sutartimi. Todel daugiau neapsimanti kentėti ir buti kaltinama. Sako, tegu ir kiti žmonės pamėgina tų valdžios kartybių, kuomet už visus nuotikius valdžia kaltinama.

Naujas pasiūlymas.

Užrubežinių reikalų ministeris Dr. Simons lankėsi čia pas Anglijos ambasadorių.

Pranešta, kad Anglijai induota tokie nauji pasiūlymai:

1. Vokiškieji plenai atstatydinti Prancuziją.

2. Vokiečių sumanymai talkininkų skolas Suv. Valstijoms perkelti ant Vokiečių.

3. Vokietija sutinka su pirmuoju talkininkų sumanymu reikale atlyginimo, bet atlyginimą moka tik per sekančius penkeris metus.

4. Sugestijos arbitracijai.

Taippat Dr. Simons, sakoma, indavęs Anglijai prašymą, kad talkininkai savo veikimą atidėtų tolėliau.

Ruhr apskritis Vokietijai yra didžiai svarbus daiktas. Ve kodel Vokiečiai sujudę artinanties Geg. 1 d.

VISI NAUDOSIS DUNOJUMI.

Vienna, Bal. 23. — Amerikoniškų vandeninių kelių ekspertas Hines sugryžo čia apžiurėjęs upę Dunojų.

Jis sako, kad kuomet Ungarija patvirtins su talkininkais padarytą sutartį, tuomet visos aplinkinės valstijos galės naudoties Dunojumi savo prekybai.

Nes Dunojumi susisiekimas labai parankus, kuomet tos valstybės neturtingos geležinkeliais.

NAUJAUSIOS ŽINIOS.

PARYŽIUS. — Prancuzijos vyriausybė paskelbė, kad jei Suv. Valstijos imasi naujos politikos, jei nori maišyties į tarpą talkininkų su Vokiečiais, Prancuzija visuomet klausys Suv. Valstijų balso. Bet Suv. Vokietija paskirtą atlyginimą mokės laiku ir pilnai.

WASHINGTON. — Suv. Valstijos nesako, kad jos nori tarpininkauti talkininkams su Vokietija, bet tik patarnauti Vokietijai, persiunčiant talkininkams jos pasiūlymus.

TOKYO. — Japonijos diplomatų patarėjų taryba nusprendė ir pripažino, kad Japonija neturi reikalo niekam pavesti salos Yap mandato. Tokios nuomonės yra ir Japonijos kabinetas.

LONDONAS. — Premjerui Lloyd George pagaliau pavyko intikinti streikuojančių anglekasių atstovus, kad jie eitų tarybosna su kasyklų savininkais.

CHICAGO. — Su šiuo pirmadieniu Chicagoje papiginama duona 15 nuošimčių.

SINN-FEINERIAI SU BOLŠEVIKAIS.

Londonas, Bal. 23. — Generalis prokuroras Airijai, Dennis Henry, paskelbė turįs pirodymų, kad Airiai sinn-feineriai, kurie kovoja už Airijos nepriklausomybę, turį saryšių su bolševikais.

LENKŲ SU VOKIEČIAIS SUTARTIS.

Danzig, Bal. 23. — Lenkai su Vokiečiais pasirašė sutartį, kuriąja Lenkams duodamas išėjimas į juras. Tas išėjimas yra žinomas kaipo Danzigo karidorius.

Jis atskiria nuo Vokietijos rytinę Prusiją.

STREIKAS ANT GELEŽINKELIŲ.

San Juan, Porto Rico, Bal. 23. — Ant Porto Rico geležinkelių streikuoja darbininkai. Suspenduotas traukinių važinėjimas.

GRAIKAI BLOKUOJA JUODAJĄ JURĄ.

Pagrobė jie Bulgarų garlaivį.

Konstantinopolis, Bal. 22.— Graikų karo laivai blokuoja Turkijos pakraščius Juodoje juroje.

Jie pagrobė Bulgarų garlaivį, kuriuo buvo gabenami Graikų oficierai ir kareiviai, kituomet tarnavusieji pulkininko Tayar spėkose.

Del to Bulgarai pakėlė smarkų protestą.

Pranešta, kad Turkai nacijonalistai Rusijoje užsakę padirbdinti jiems šautuvų, armotų ir lėktuvų.

ORAS. — Šiandie gražus oras; rytoj nepastovus ir vėl gali but lietaus.

CHICAGOJE.

AMATŲ UNIJOMS SKELBIAMAS LOKAUTAS.

Namų statytojai Chicagoje amatninkų unijoms paskelbė, kad jei jos ligi Gegužės 1nesutiks pigiau dirbti, tuojaus bus pertraukti visokie darbai prie statymo namų. Tas bus padaryta be jokios atodairos, ar nuo to turės ar neturės nukentėti žmonės. Nei vienas darbininkas neturės darbo.

Tai bus lokautas. Ir jis taip ilgai tęsis, kaip ilgai darbininkai nesutiks pigiau dirbti.

Iš amatninkų unijų pusės kol-kas nieko tokio svarbaus negirdima apie tą statytojų ultimatumą.

Abelnai nuomoniaujama, kad darbininkai bus priversti pigiau dirbti. Nes daugeliui jau ir taip bedarbė įsiėdė.

SUIMTAS INTARIAMAS PLĖŠIKAS.

Policijos rankosna atsidurė John Lefferty. Jis intariamas apiplėšime paštos Union geležinkelio stoty.

PLYTŲ KOMPANIJOS PAPULS TEISMAN.

Susekta, kad plytų išdirbėjai yra padarę sutarimą, kurs lygus suokalbiavimui, parduodant plytas laikyties vienodos, iškalno nustatytos kainos.

Išdirbėjai bus pašaukti prieš grand jury ir papuls teisman.

PALAIDOTAS APSKRITIES IŽDININKAS.

Cook apskrities miręs iždininkas Harry R. Gibbons vakar palaidotas po gedulingųjų pamaldų Šv. Itos bažnyčioje.

Laidotuvėse dalyvavo visa miesto Chicago valdyba ir žymiausieji Chicagos piliečiai.

PAGROBĖ DAUGYBĘ BRANGIŲ BLIZGALŲ.

Vakar dienos metu du plėšiku inėjo jubilierinių pirklių ofisan, Kesner busto 15-jąme augšte ir išnešė daugybę brangintinų blizgalų vertės $235,000.

Kesner butas yra vidumiesty. Plėšikai du pirkliu su revolveriais privertė ineiti pašalinian ofiso kambarin ir tenai uždarė.

SUGRIUVO NAMŲ SIENA.

Dvejų augštų namų murinė siena sugriuvo po num. 4211 West Madison gat. Keletas žmonių vos suspėjo pabėgti iš pagyvenimų.

Šalimais sienos iškastas griovys kito namo pamatams dėti: Vanduo paplovė žemę ir siena neatlaikė.

Libby, McNeill & Co. prezidentas McDougall skelbia, kad buvusieji pakilę šįmet net tris kartus šalčiai daug vaisių sunaikino visose valstijose, išėmus Californiją ir Georgią.

Ir todėl šįmet, anot jo vaisiai turėsią žymiai pabrangti.

Lietuvių Iškilmės Palangoje.

KLAIPĖDOS DAININININKŲ CHORAS "AIDAS" Dalyvauja Palangos iškilmėse.

Keletas savaičių pirmiau, palangiškiai užprašė dainininkų "Aidą" atvykti, kuomet Palanga bus priskirta prie Lietuvos. Atėjus žiniai, kad Kovo 31 d. Lietuva užims Palangą, visi "Aido" nariai apie 40 žmonių, automobiliu per pusantros valandos atvyko į Palangą. Oras išvažiuojant iš Klaipėdos buvo gražus, bet paskui pradėjo niaukties ir giedoriai bijojo, kad nepradėtų lyti. Nors pūtė šaltas vėjas, bet nelyjo..

Visas Palangos miestelis buvo išrėdytas vėliavomis, girliandais ir garbės vartais. Atvyko ir karuomenė, viena artilerijos batarėja, kurios kiekvieną kanuolę keturi gerai įšerti arkliai traukė, paskui jų amunicijos vežimus vežė toliaus pėstininkų burys sutartinai žygiavo, dainuodami tautiškas dainas; juos sekė raitelių švadronas su muzika priešakyje. Visa karuomenė darė kuogeriausį įspudį ant visų susirinkusių žmonių ir aiškiai parodė, kad Lietuvos vyriausybei pasisekė Tėvynės Gynėjų burius sutverti, kurie kas link išlavinimo, drausmės, apsirengimo ir tt. jau kitoms valstybėms gali užimponuoti.

Artilerija ir viena dalis pėstininkų patraukė link Birutės kalno, o raiteliai ir kita dalis pėstininkų pasiliko ant kelio prie bažnyčios eilėse sustoję.

Tuo tarpu pasirodė ir p. generolas Žukauskas su kitais oficierais, ministrais ir augštais valdininkais ir inėjo į bažnyčią, kur buvo trumpos pamaldos. Žmonių buvo pilna bažnyčia, šventorius ir gatvės. Pasibaigus pamaldoms visi traukė prie Birutės kalno. Tenai nuvykus sustojo kareiviai atkalnėje, o žmonės sulipo ant kalno. Pusiaukalnyje tapo vieta išrinkta kalboms sakyti. Pirmas St. Seimo vice-pirm. p. Staugaitis pasveikino Palangiečius, nurodydamas Lietuvai svarbųjį momentą, kur jos kraštas po tiek laiko vėl į jures atsidurė.

Paskui kalbėjo Vidaus reikalų ministeris p. Skipytis, Rubežių Išsprendimo Komisijos pirm. p. Smetona ir daug kitų augštų svečių. Belaikant prakalbas, artilerija už kalno šovė 31 kartų, muzika grojo ir pasibaigė Tautos himnu, kurį giedojo visi, kas tik mokėjo. Ant galo "Aido" choras uždainavo: "Užtrauksim naują giesmę, broliai". Tą užbaigus, žmonės pradėjo judinties žemyn nuo kalno. Suskambėjo komanda ir kareiviai traukė link pleciaus grovo Tiškevičiaus parko, kur visi sustojo.

Generolui Žukauskui ir visai atkeliavusiai vyriausybei sustojus, pramaršavo pirmiau pėstininkai, paskiau raitelių burys sveikindami Vadą, šaukdami: "Lai gyvuoja Lietuva." Paskui visi nuėjo pietauti. "Aido" giedoriai lygiai sekdami visų pavyzdį, ėjo pasistiprinti. Pasistiprinę pietumis, giedoriai nukeliavo į pajurį, apžurėti prieplaukos tiltą.

Eidami pro šalį bažnyčios, užėjo ir į ją veizėti. Sugryžo apie šeštą val. ir nuėjo į vakarėlio namą. Mokytojos su mokiniais surengė vakarėlį, kuris susidėjo iš deklemacijų, dainų. Prie to dar sulošė du veikalėliu. Viskas gerai atlikta. Paskui "Aidos" choras dainavo tarp kitako: Sužadinkim Lietuvą, Kur giria žaliuoja, Lietuva brangi šalelė, Mes broliai, sesutės ir tt. Pasibaigus vakarėliui gerb. klebonas pakvietė giedorius ant arbatos, ir gerai pasistiprinę ir vieni kitiems palinkėję geros kloties, leidosi atgal į Klaipėdą. Nors šaltas vėjas pūtė ir ypatingai labai svilino mergaites, vienok antroj valandoj, jau buvome namie.

ANGLAI VYKINA SAVYVALDĄ.

Dublinas, Bal. 23. — Anglijos vyriausybė nusprendė Airijoje vykinti savyvaldą.

Tam tikslui Airija padalinta į dvi dali: pietinę ir šiaurinę. Abidvi dali turės nuosavus atskirus parlamentus. Augščiau parlamentų stovės taryba, kurioje deciduojantį balsą turės Anglijos valdžios atstovai. Abudu parlamentu ton tarybon skirs savo atstovu.

Šiaurinėje dalyje gyvena žymi dalis protestantų. Tie sutinka su savyvalda, kuomet pietinės dalies gyventojai nepaliauja kariavę už laisvę

Taigi šiaurinė dalis jau ruošia ir parlamentą. Kandidatai į atstovus jau paskirti. Juos rinks gyventojai. Šiaurinis parlamentas turės 52 atstovu. Pietinis turės turėti kiek daugiau.

Praeitą parą Chicagoje pavogta 7 automobiliai.

JUODUKUI MIRTIES BAUSMĖ PAKEISTA KALĖJIMU.

Shreveport, La., Bal. 23. — Juodukas Lonnie Eaton buvo teismo pasmerktas miriop. Jis buvo Ouachita kalėjime.

Praeitą mėnesį paskirtą dieną jis turėjo but nugalabintas. Šerifas pamiršo tą nugalabinimą. Ir atsiminė tai praėjus jau kelioms dienoms.

Tuo reikalu šerifas kreipėsi į gubernatorių. Gubernatorius jį nubarė už apsileidimą priederėmėse. Ir juodam žmogeliui mirties bausmę pakeitė kalėjimu.

PINIGŲ KURSAS.

Svetimų šalių pinigų vertė, maitnant nemažiau $25,000, Baland. 22 buvo tokia pagal Merchants Loan and Trust Co.:

Anglijos strerlingų svarui	$3.93
Prancuzijos šimtui frankų	7.19
Italijos šimtui lirų	4.25
Vokietijos šimtui markių	1.49
Lietuvos šimtui auksinų	1.49
Lenkijos šimtui markių	.13

LIETUVIŲ KATALIKŲ DIENRAŠTIS
"DRAUGAS"
Eina kasdieną išskyrus nedėldienius.
PRENUMERATOS KAINA:
CHICAGOJ IR UŽSIENYJE:
Metams $8.00
Pusei Metų 4.00
SUV. VALST.
Metams $6.00
Pusei Metų 3.00
Prenumerata mokasi iškalno. Laikas skaitosi nuo užsirašymo dienos ne nuo Naujų Metų. Norint permainyti adresą visada reikia prisiųsti ir senas adresas. Pinigai geriausia siųsti išperkant krasoje ar exprese "Money Order" arba įdedant pinigus į registruotą laišką.
"DRAUGAS" PUBL. CO.
2334 S. Oakley Ave., Chicago.
Tel. Roosevelt 7791

Mokykloms Pavojus

Ugniakalniai nesusyk pradeda spjauti liepsnomis augštyn, tik pirma buva girdėtis iš po žemės lyg stiklo sumušimas, paskui žemė susipurto, paskui ugnis šauja iš kiauro kalno. Taip ir tautose prieš karą visuomet kyla mažesnių nėkruvinų bet kenksmingų nesusipratimų pačioje tautoje prieš jai užsidegšiant. Taip buvo pirm penkių metų, kuomet p. Smith-Towner į kongresą įnešė sumanymą apie mokyklas. Sumanymas skaudžiai palietė 20 milijonų Amerikos piliečių. Jis tapo atidėtas. Dabar naujai rinktame kongrese tas sumanymas jau vėl ant stalo. Per tautos kuną jau vėl eina drebulys.

Smith-Towner'io sumanymas yra sumaningai susiutas. Jame yra labai gerų dalelių. Tos yra išdėtos į viršų, kad jas butų lengva matyti. Jame yra kenksmingų dalykų ir yra gerai apdengti gražiomis dalimis.

Geriausia sumanymo dalis yra panaikinti Amerikos žmonėse nemokėjimą rašyti nei skaityti. Tam tikslui skiriama $7,500,000 kas metai. Kuno stiprybei ir sveikatai padauginti skiriama $20,000,000 kas metai, mokintojams įgudinti į mokinimo darbą $15,000,000, ateiviams suamerikoninti $7,500,000; mokintojams algas padidinti $50,000,000 metams. Viso labo susideda šimtas milijonų dolierių kas metai.

Iš to pinigų suskirstymo matytis pirmiausiai, kad dvasios ir doros reikalams neskirta nei cento. Jaunų prasižengelių skaičiaus sumažinimas paliekamas norintiems, o ne tiems, kurie valdo šimtą milijonų dolierių žmonių pinigų. Amerika yra turtinga. Šimtą milijonų ji gali išdėti lengvai. Tiktai liudna, kad ji permažai rupinasi dvasios dalykais.

Doros pakėlimo mokslas ir tikėjimas, kuris tik vienas duoda dorai stiprių pamatų žmogaus širdije išmesti laukan iš mokyklos uždavinių. Amerikoje yra maždaug per pusę tikinčių ir netikinčių. Amerikos valstybinė mokykla iki šiol buvo gera tik vienai netikinčių pusei. Smith-Towner'o sumanymas tą vienpusiškumą sustiprina šimtu milijonų dolierių kas metai.

Jeigu mųs kongresas priimtų tą sumanymą, tai mes stebėtumės jo teisdavišku nuoseklumu. Mųs kongresas nedrįsta federacijos žinion paimti telegrafus, geležinkelius ir kitus tokius dalykus, kuriuose nėra nuomonių skirtumo tarp piliečių. Bet kongresas nori padaryti, kad viena dalis piliečių bendromis respublikos lėšomis pasinaudotų primesdama savo pažiuras kitos piliečių dalies vaikams. Šitokie teisdavių nenuoseklumai daro šalies nesveikatą, iš kurios kyla bolševizmas.

Rašantis šituos žodžius yra gimęs Rusijoje, kur viešpatavo mokyklų monopolija. Budama valdžios rankose mokykla pirmiausiai tarnavo politikos tikslams. Tarp kitų dalykų rusiškoji mokykla turėjo surusinti visus nerusus. Tečiaus Rusijos "inorodcy", arba svetimkalbiai netapo surusinti. Valdžios monopolije esančioji politikai tarnaujančioji mokykla eržindavo nėrusindavo. Mes perdaug mylime Ameriką, kad galėtume džiaugtis matydami ją besirengiant atkartoti Rusijos klaidas.

Daug Lietuvių suamerikonėjo dabartinėje Amerikos sistemoje kur laisvė gamina meilę, o meilė suartina žmones. Kada mokyklų laisvė išnyks susidarius sąlygoms, kuriose bus negalimos nei katalikiškos mokyklos, nei mokyklos su ateivių kalbomis, tada monopolinėse valdžios mokyklose ims telktis patrijotiniai ateivių rateliai, iš kurių išdygs didelių nesveikų jiegų. Mes nesakome ką jos padarys Amerikoje, bet mes žinome, ką jos padarė Rusijoje.

Gaila, kad kai-kurie Suvienytų Valstijų patrijotai nesupranta, jog laisvė ir meilė yra dvi didžiausios amerikanizatorės. Kas yra nekantrus, kam rodosi, buk jiedvi per lėtai dirbančios, tas nori įvesti mokyklų monopolį ir politiką į mokyklas. Bet tuodu pagelbininku pirmiausiai nužudys laisvę ir meilę, greitu laiku įvės amerikanizacijos išvaizdą, be tikros amerikanizacijos. Pasidarys taip, kaip padaro neišmanąs gydytojas, kuris norėdamas greitai padaryti darbą, užgydo žaizdos viršų, neužgydęs dugno. Giliai pasilikę puliai užnuodija kraują ir išgijęs ligonis mįršta.

Kongreso nariai visus tuos dalykus žino, bet jie jų nesibijo pažymėdami skirtumą tarp Rusijos ir Amerikos. Skirtumo tiesa buvo, kol Amerika nesilaikė rusiškų metodų. Bet skirtumus naikinant negalima sakyti, kad jie lieka.

Vokietijos mokslas stovėjo nežemiau už Suvienytų Valstijų. Germanizacija sekėsi Silezijoje, kol Vokietija nevartojo politiškos monopolizuotos mokyklos. Kuomet ėmė ją vartoti, Silezijoje kilo lenkiškasis susipratimas. Suvienytose Valstijose gyvena žmonės, kaip Rusijoje ir Vokietijoje. Amerika taip-gi žmonės. Gaila butų, jei ta gražioji šalis imtų rengti sau nelaimę.

IŠ ITALIJOS.

Italijoje Katalikų Jaunuomenės Susivienijimas (Giovinia Cattolica Italicana). Jos valdybos susirinkimas buvo Ryme Velykų savaitėje. Visi apskričių pirmininkai dalyvavo susirinkime. Sutarta padaryti 50 metų jubilėjų Ryme nuo Rugsėjo 3 iki 8 d., šių metų. Sutarta taip-gi prisidėti prie tarptautinės katalikų jaunuomenės organizacijos. Ketinama šaukti tarptautinį jaunųjų Kongresą Ryme tuo pačiu laiku, kada bus Italų jaunuomenės organizacijų jubilėjus.

Parapija ir jos Reikalai.

("Žiur. "Dr-go" num. 89.)

Jeigu žmonės nori, kad kokioj nors miesto daly butų suorganizuota parapija, pastatyta bažnyčia, mokykla ir nupirkti reikalingi rakandai, tad-gi protingu dalyku butų, kad tie patys žmonės, kurie to viso nori, turėtų nutarti ir sudėti nors dalį pinigų tiems tikslams įkunyti. Nes kiekvienam žmogui aišku, kad už dyką nieks nieko neduoda. Jei nori įgyti sermėgą, turi už ją užmokėti pinigus; jei nori įgyti namą, žemę ar ką kitą ir už tuos dalykus taip jau turi užmokėti pinigus. Bet paprastas ir suprantamas dalykas, kad lig šiol tankiausiai paskirtasis kunigas parapijai organizuoti naujoj vietoj nieko nerazdavo.

Tad-gi, žinodamas, kad be pinigų nei žemės nenupirks, nei bažnyčios nepastatys, eina vakarais per Lietuvių namus ir prašinėja aukų parapijos naudai. Vienur gauna $1.00, kitur $2.00; $5.00 skaitosi didelė auka. Ir taip eina per 2 arba 3 mėnesius ir surenka nuo vieno iki dviejų tukstančių dolierių. Už tiek pinigų parapijos neįkursi. Žmonės-gi klausia, kada pradės statyti bažnyčią, bet neklausia, kiek klebonas surinko pinigų.

Parapijos paskola.

Kadangi žut but žmonėms reikalinga nuosavi trioba pamaldoms ir mokyklai, o su aukomis ne kaip sekasi, tai yra reikalinga užtraukti paskola. Yra skolinami pinigai ne nuo brolio, ne nuo sesers, ir ne nuo tėvo, bet nuo to, kas jų turi ir ne veltui, bet už komišinus ir už gerus nuošimčius. Ir taip, už paskolą nuošimčių reikia mokėti 6%, 7%. Jei kas už mažesnį nuošimtį gauna pasiskolinti pinigų, tai laime laiko.

Parapijos išlaidos.

Kaip kiekviena įstaiga, taip ir parapija neapsiejo ir neapsieis be išlaidų. Didesnės parapijos turi didesnes išlaidas, mažesnės-gi mažesnes.

Kaip jau minėjau, mokyklai, bažnyčiai pastatyti yra užtraukiama paskola. Tad-gi nuošimčiais vien turi išmokėti po keletą tukstančių dolierių. Jei parapija turi pasiskolinosi 60 tukstančių dolierių 6%, tai reiškia, kad bėgy metų nuošimčiais turi išmokėti $3,600. Ar tai maža suma pinigų? O kur-gi visokios kitos išlaidos? Atėjo žiema, reikia boilerį kurenti, bet boileris nesikurena, jei į jį anglių neįmesi, o anglių už dyką nieks neduoda, už juos reikia suriai užmokėti. Bet kad ir boileris bus ir anglys bus nupirktos, jeigu nebus pečkurio, ugnis nepasidarys ir šilumos nebus. Tad-gi reikalingas ir žmogus, o žmogus nors ir mielaširdingiausias butų, bet už dyką netarnaus, nes kiekvienas darbininkas vertas yra savo užmokesties. Jis turi maisto nusipirkti, šiokį tokį drabužį įsitaisyti ir po stogu gyventi, o tie visi dalykai nėra gaunami veltui. Ir iš čia aišku, kad pečkuris yra apmokamas ir turi buti apmokamas.

Ne vien tik pečkuris yra reikalingas, bet ir vargonininkas, o vargonininkas jog vien oru taip-gi negali misti, todel-gi ir jis turi buti parapijos apmokamas.

Parapijai reikalingas netik pečkuris, netik vargonininkas, bet prie didesnių parapijų ir zakrastijonas, kuris rupinasi bažnyčioje švarumą laikyti. Jis uždega žvakes, jis skambina varpus, jis šluoja ir mazgoja bažnyčią, zakrastiją ir prižiuri, kad vorai savo tinklais neužvaldytų bažnyčios ir zakrastijos kampus.

Tad-gi, kaip kiekvienas žmogus, taip jau ir zakrastijonas, turi buti apmokamas ir kam jis tarnauja, iš to ir užmokestis jam priguli. Parapijai tarnaujant teisybė reikalauja, kad ir iš parapijos iždo butų apmokėjimas. Jei žiemos nebutų, tai nereikėtų nei boilerio, nei anglių, nei pečkurio; jei purvų ir dulkių nieks neprivilktų bažnyčion, tai jos nereikėtų šluoti ir valyti. Tad-gi ir žmogaus nereikėtų. Jei vargonai patys grotų, tai nereikėtų vargonininko, nei jam algos mokėti, bet kol kas toki stebuklai pasauly dar nesidaro. Tad-gi reikalinga kad tuos darbus atliktų tam tyčia pasamdyti žmonės. Žmonių nepasamdysi už guzikus; jie turi gauti užmokesnį pinigais, už kuriuos galėtų įgyti sau ir savo šeimynoms reikalingų dalykų.

Parapijos mokykla.

Šioje šaly turime dviejų rųšių mokyklas kaiptai: parapijinę mokyklą ir viešąją. Kaip pirmoji, taip ir antroji mokykla yra įsteigta žmonių apšvietos reikalams. Bet tarp viešos mokyklos ir parapijinės yra skirtumas tame, kad viešojoj mokykloj nemokina tikėjimo dalykų ir kalbų. Ten nemokina nei Lietuvių kalbos, nei jokios kitos, išėmus angliškąją. Tad-gi Lietuviai katalikai nori, kad prie parapijos butų ir mokykla, kame ju vaikučiai galėtų išmokti tikėjimo dalykų savo prigimta kalba. Nori taip jau, kad ir kalbą taisykliškai žinotų, ir šiek tiek prabočių darbus iš istorijos patyrę suprastų ir apvertintų.

Jei Jurgis nori turėti naują kepurę, tai jis už ją turi užmokėti, jei Jonas nori įgyti naują sermėgą, tai nieks veltui jam jos neįteiks: jis turi ją nusipirkti už pinigus. Jei parapijai reikalinga mokykla vai kučiams aukėti ir mokinti tai geradėjas ne ateis ir veltui jos nepastatys; bet įvairus kontraktoriai už užmokestį tai padarys. Jei ir mokykla bus pastatyta, o nebus mokytojų, tad-gi ji neneš jokios naudos. Iš čia aišku, kad reikalingos seserys mokytojos.

Mokyklų pražutis be seserų.

Svarbiausią jaunosios gentkartės mokinimo ir auklėjimo darbą atlieka seserys mokytojos. Ir kuri tauta arba šalis jų daugiaus turės, toji bus laimingesnė. Tat aišku kiekvienam protingam sutvėrimui. Nes sesuo atsižada įvairių šio pasaulio monų ne už pinigus, bet už daug brangesnę prekę, amžinos garbės vainiką.

(Daugiau bus) **Kun. A. Briška.**

Kardinolas Gibbons'as.

Baltimoriečiai sumintijo nuliedinti bronzinę nabašninko kardinolo Gibbonso stovylą ir ją pastatyti mieste kur suseina gatvės Cathedral ir Bulberry. Ten ties katedra yra liuosos vietos. Skulptoriai jau pakviesti pristatyti paminklo planus, o daugelis nabašninko garbintojų žada nesigailėti aukų ir pasidarbuoti, kad kitų taip-gi jų dėtų.

KLAUSIMAI IR ATSAKYMAI.

Apie Lietuvos Darbininkus.

Atsakymai p. Marčiulioniui.

Klausimas. Ar Lietuvos valdžia prižiuri kainų kėlimą ant maisto?

Atsakymas. Lietuvoje maistas yra pigus, todel niekas kainų nekelia ir nėra reikalo kainų kėlimą prižiurėti. Maisto pigumas Lietuvoje susidarė delto, kad valdžia uždraudė išvežti valgomuosius daigtus.

Klausimas. Ar yra Lietuvos konstitucijoje įtraukta kiek valandų darbininkas turi dirbti dienoje, kokia mokestis už valandą?

Atsakymas. Respublika nėra kaip maža draugija. Respublikos konstitucija vadinasi nedidelis skaičius pačių svarbiausių nemainomų, arba beveik nemainomų įstatų. Prie konstitucijos yra visa eilė įstatų išeinančių iš seimo kas metai, ir tvarkančių svarbiuosius dalykus. Lietuvos konstitucijoje, kurią Steigiamasis Seimas turi užbaigti ir patvirtinti yra paminėta aštuonių darbo valandų diena, bet pažymėta, kokiais atvejais valia, nuo to atsitraukti. Užmokesčio augštumą palikta tvarkyti paprastiems įstatams, kuriuos išleidžia žmonių atstovų dauguma kas metai. Ji juos ir maino sulig reikalo. Jei konstitucijoje butų pažymėta kiek reikia mokėti darbininkui už valandą, tai darbininkai negalėtų reikalauti daugiau. Pasitaiko, kad be valdžios noro ir leidimo šalies pinigas atpinga. 1916 metais už 6 dolierius Amerikoje lengvai galima buvo pirkti kietų anglių toną. Šiandien už tuos pinigus nei minkštų anglių tono nenupirksi. Tai reiškia Amerikos pinigas yra atpigęs. Jei konstitucijoje butų pažymėta, kad darbininkui už valandą reikia mokėti du auksinu, tai auksinui atpigus darbininkui butų skriauda, nes jis negalėtų nusipirkti tiek, kiek galėdavo pirkti tada, kada konstituciją rašė. Amerikoskonstitucija yra rašyta pirm šimto keturiasdešimties metų. Jei tada darbininkų pelnas butų buvęs į ją įrašytas ir šiandien liktųsi tas pats, tai darbininkai visi badu numirtų. Kaip visos šalys, taip ir Lietuva darbininkų užmokesčio nustatymo taisykles nerašo į konstituciją, tiktai į tuos įstatymus, kuriuos galima permainyti sulig reikalo.

Klausimas. Ar bus galima Lietuvoje kompanijoms sukti prastus žmones?

Atsakymas. Suktybės yra visur uždraustos bet suktybių žmonės vis-gi padaro. Jug ir Amerikoje uždrausta yra užmušti žmogų, o nėra dienos, kad Chicagoje nebutų vienos žmogžudystės. Taip ir Lietuvoje kompanijų suktybės uždraustos, bet tas uždraudimas nepadarė kompanijas šventomis. Lietuvoje kompanijų yra maža, delto ir suktybių ten rečiau pasitaiko negu Amerikoje.

Klausimas. Ar Lietuvoje dirbtuvės negalės atstatyti seną žmogų, o į jo vietą priimti jauną?

Atsakymas. Įstatymai apie darbą ir darbininkus dar nėra užbaigti. Rengiama įvesti įsakymas parodantis kokio amžio gali buti jauniausi darbininkai ir kokio amžio seniausi. Nei silpnų vaikų, nei pasilsio reikalaujančių senelių nebus valia statyti prie darbo. Ketinama įvesti, kad seni darbininkai gautų algą nedirbdami, tik tas nelengvai eina, nes dar nežinia iš ko mokėti tą algą neuždirbantiems jos. Kada Lietuva susidės dangiau turto, tada bus iš ko aprupinti darbininkų senatvę.

PINIGAI Į LIETUVĄ
Kapitalas $18,000,000.00
Insteigta 1841

Vyriausias Ofisas
American Express Company
65 Broadway, New York

Stebėtinai pasekmingas nusiuntimas pinigų per American Express Kompaniją į Lietuvą prieš karę, dabar vėl atnaujintas.

Sugrąžinti kvitai parodo kad nusiųsti į Lietuvą pinigai, buna priimti bėgyje trijų savaičių. Mes Lietuvoje išmokame Markėmis, kurie dabar tenai kursuoja. Musų prekės žemos, patarnavimas geriausias.

American Express Kompanija yra uždėta 1841 metuose, turi įmokėtą kapitalą $18,000,000.00 ir siunčia daugiaus pinigų į Europą negu bent kokia kita kompanija. Kompanija tur savo locną 21 lubų milžiniską namą ant Broadway, New Yorke, kurį čionai matote, ir jame talpinasi vyriausieji musų ofisai.

Naudokite musų "Dolerinius Money Orderius" išmokėjimams pinigų ir persiuntimų Amerikoj ir Kanadoj. Parduodame visokius Europinius pinigus. Kada siųsite bile kur pinigus, tad siųskite per American Express Kompaniją ir visados reikalaukite kvitos nuo siunčiamų pinigų, kad turėmėt prirodymą. Kreipkitės į bile musų ofisą arba rašykite Lietuviškai į musų vyriausyjį ofisą:

AMERICAN EXPRESS COMPANY
FOREIGN MONEY ORDER DEPARTMENT
32 North Dearborn Street Chicago, Illinois.

V. W. RUTKAUSKAS
ADVOKATAS
Ofisas Didmiestyj:
29 South La Salle Street
Kambaris 324
Telefonas: Central 6390
Vakarais, 812 W. 33rd St.
Telefonas: Yards 4681

DR. S. BIEŽIS
LIETUVIS GYDYTOJAS
IR CHIRURGAS
2201 West 22nd Street
Tel. Canal 6222
Res. 3114 W. 42nd Street
Tel. McKinley 4938

Telefonas Pullman 894
Dr. P. P. ZALLYS
Lietuvis Dentistas
10801 So. Michigan Avenue
Roseland, Ill.
VALANDOS: 9 ryto iki 8 vakare.
Tel. Pullman 342 ir 3180.

J. P. WAITCHEES
Lawyer
LIETUVIS ADVOKATAS
Vakarais: 4503 S. Ashland Ave.
Tel. Yards 1053
Dien. Room 518—159 N. Cairk St.
Tel. Randolph 3597

Tel. Yards 6666 Blvd. 8448
Dr. V. A. ŠIMKUS
Lietuvis Gydytojas, Chirurgas ir Akušeras.
3203 S. Halsted St., Chicago.
Valandos: 10—12 iš ryto 1—3 ir 6—8 vakare Ned. 10—12 iš ryto.

Tel. Canal 257 Vak. Cahal 2118
DR. P. Z. ZALATORIS
Lietuvis Gydytojas Ir Chirurgas
1821 So. Halsted Street
Valandos: 10 iki 12 ryto; 1 iki 4 po piet. 6 iki 9 vakare.

Dr. I. E. MAKARAS
Lietuvys Gydytojas ir Chirurgas
Ofisas 10900 So. Michigan Ave.,
Val. 10 iki 12 ryte; 2 iki 4 po piet. 6:30 iki 8:30 vakare
Residencija: 10538 Perry Ave.
Tel. Pullman 342

Nerviškas?
Tukstančiai kentėtojų nuo nemiego
negrumuliavimo
dispepsijos
galvos skaudėjimo ir kitų ligų,
randa pagelba vartojant
Dr. Miles' Nervine
Kodel TU Nepamegini?
Ar esi vartojęs Dr. Miles Anti-Pain Pills?
PASIKLAUSK SAVO VAISTININKO

Dr. M. Stupnicki
3107 So. Morgan Street
CHICAGO, ILLINOIS
Telefonas Yards 5032
Valandos: — 8 iki 11 iš ryto: 5 po pietų iki 8 vak. Nedėliomis nuo 5 iki 8 val. vakare.

Phone Seeley 7439
DR. I. M. FEINBERG
Gydo specijaliai visokias vyrų ir moterų lytiškas ligas
2401 Madison Str., kampas Western Ave., Chicago
Valandos: 2—4 po piet 7—9 vak.

Tel. Canal 6222
DR. C. K. CHERRYS
LIETUVIS DENTISTAS
2201 West 22-nd & So. Leavitt St.
Chicago
Valandos: 9:30 A. M. to 12 N.
1:00 P. M. to 8:00 P. M.

VALENTINE DRESMAKING COLLEGES
6205 S. Halsted, 2407 W. Madison, 1850 N. Wells St.
137 Mokyklos Jungt. Valstijose.
Moko Siuvimo, Patternų Kirpimo, Designing biznui ir namams. Vietos duodamos dykai. Diplomai. Mokslas lengvais atmokėjimais. Klesos dienomis ir vakarais. Pareikalaukit knygėlės.
Tel. Seeley 1643
SARA PATEK, pirmininkė.

DR. CHARLES SEGAL
Perkėlė savo ofisą po num
4729 So. Ashland Avenue
Specijalistas
DŽIOVŲ, MOTERŲ ir VYRŲ LIGŲ
Valandos nuo 10 iki 12 Ryto; nuo 2 iki 5 po pietų; nuo 7 iki 8:30 vakare. Nedėliomis 10 iki 1
Telefonas Drexel 2880

Res. 1139 Independence Blvd.
Telefonas Von Buren 294
DR. A. A. ROTH,
Rusas Gydytojas ir Chirurgas
Specijalistas Moteriškų, Vyriškų Vaikų ir visų chroniškų ligų
VALANDOS: 10—11 ryto 2—5 po piet. 7—8 vak. Nedėliomis 10—12 d.
Ofisas 2354 So. Halsted St., Chicago
Telefonas Drover 9093

LAIŠKAS IŠ LONDONO.

Naujai paskirtam "Draugo" Redaktoriui beesant Londone, nutarėva apsilankyti 21-III Britų Muzejuje. Ant žemlapio atrodė netoliausia, bet vis-gi gerą valandžiukę teko keliauti iki pasiekėme dideliausį muzejaus rumą. Dar nejėjus į vidu jis daro kokį tai didybės įspudį. Štai pasukome į muzejaus knygyną, iš ten į iškasynų skyrių, žalvario gadynę, apžiurėjova įvairiausių tautų jų išdirbinius, ten vėl galerijas, kaip štai pasijutome beesą tarp Asirijos, Babilionijos paminklų, ten-gi Greikijos, senovės Rymo, čia — senovės Egipto karstai, mumijos. Maža turėdami laiko, sparčiai einame, kur-ne-kur ilgiau sustodami. Raibsta man nepratusiam akyse, sukąsi galva. Jau netoli tris valandas vaikščiojame tai žemyn, tai augštyn dideliausiuos rumuose. Jau arti penkta valanda. Nuilsę, rengėvos pasilsėti. Kaip štai suknarkė visais pašaliais muzejaus tarnai.

— Kas tai? — nustebau.

— Nežinau, — atsakė Redaktorius.

Žiurime ir stebimės; laukiame, ar nepasiantrys.

Kaip štai publika pasileido prie durų. Renkasi iš tolymesnių salių guzikuoti tarnai. Matome, kad ir mudviem čia nevieta, — reikia apleisti Muzejų, nes darbo valandos tarnams jau pasibaigusios.

Ką daryti? Išėjova. Bet nuilsusios mudviejų kojos taip ir prašos pasilsėti. Prisėdova čia pat prie muzejaus durų ant suolelio, šnekavos, dalijavos įspudžiais.

Maža mergaičiukė metų 6-7 tekina bėgioja pro mudu su vežimėliu. Ji džiaugias, linksminas, neboja nei į gausius kaminų dumus, plačiai praplitusius aplinkui. Du josios, matyt, broliukai vadina regis namon. Sodina ją vežimėlin ir jau rengiasi su diržų vyresnysis, gal 9 metų, pridrutyti ją prie vežimėlio. Bet kur tau! Toji išsirito iš vežimuko, atėmė jį iš broliukų ir, kiek tik kojos neša, pasileido su savo vežimu į kitą galą. Šie rankutėmis mosykuoja, nuduoda, kad ją vieną čia palieka, bet toji nei mažiausios atydos į tai nekreipia. Jai čia gera ir malonų ir daugiau ji nieko nenori žinoti.

Pasilsėję, sėdova į omnibusą ir parvažiavova į Hackney Rd. Laiko turėjova atliekamo šiek tiek ir nutarėva pasivaikščioti šioje miesto dalyje, o gal prie progos šį-tą nusipirkti. Bet ką? Beveik nieko gero čia nėra, nes šis kvartalas daugiausiai paprastų darbininkų apgyventas.

— Ką nors gero ir naudingo, — sutarėva. Bet ką?

— Geriausia tiks ką nors iš vaisių, iš valgomų daiktų, — patariau. Bet vėl bėda, — nei vienas nemokame anglų kalbos. Kas bus daryta? Bet tai nedidelis vargas: kainos prekėms išstatytos, tik turėk tiek pinigų.

Prisipirkova įvairių vaisių. Visą tai sudėjo mums į didelį poperinį grebšį ir žygiuojame namų linkui.

— Čia sau nusipirkova, bet reikėtų ką-nors ir klebonui parnešti, — sako Redaktorius.

— Taip, reikėtų, — sutikau. — Kaip gaila, kad nieko nepasisekė mums pirmiaus kunigavimo 30 metų jubilėjuje jam nupirkti, — gailestavo jisai.

Ieškojova, ieškojova. Vėl nieko gero nerandava.

— Pirksime surio ir gana,— sako jisai.

— Gerai, — sutikau.

Čia pat netoli pasisuko mums ir atatinkama krautuvėlė.

Įėjova. Žmonių maža.

— Nesutepk, sveikas, pečių į lašinius, — patėmijau aš jam, matydamas, kaip nejučiomis slenka jisai atbulas prie sukabintų pasieniu palčių.

— Kokį pirksime: Olandų, Šveicarų.

— Vistiek.

Čia priėjo ir krautuvininkė. Klausia, ko norėtume.

Redaktorius aiškina prancuziškai, aš bandau vokiškai. Toji nesupranta ir gana.

— Ko Tamstos norėtut? — netyčia klausia mudviejų lietuviškai didelė stora moteriškė.

— Surio perkam.

— Kiek? — Du svaru.

— Kokio?

— Šveicarų.

Paaiškino šeimininkei.

— Aš girdėjau, — kalbėjo storulė žmona mudviem: — kad Tamstos iš Lietuvos čia atkeliavote?

— Taip, taip, — patvirtino Redaktorius.

— Ar Lietuvoje gera gyventi? — Klausia ji toliau.

— Tai jau geriau, negu Londone.

Bet jau suris buvo suvyniotas, užsimokėjova ir traukiava namon.

Einava linksmai, nešini grebšiu. Kur buvę, kur nebuvę pora vaikėzų kad pradės juoktis užpakalyje beeidamu, kvatoti ir ką tai garsiai angliškai rėkti, vis rodydami į grebšį. Matyt, jiems buvo naujiena, kad vyrai su grebšiu vaikščiotų.

Gera, kad jau buvo netoli namų. Nudavėme, nieko negirdį ir paskubomis sugrįžome į Lietuvių kleboniją švęsti trilypio kun. klebono jubilėjaus.

Bitikas.

DELKO MUSĖS PAVOJINGOS.

(Prisiųsta iš Am. Raud. Kryžiaus)

Baidyk muses nuo ligonių, ypatingai nuo tų, kurie serga limpančiomis ligomis. Naikink visas muses, kurios pakliuva ligonių kambarin, nes jų kojos aplipusios ligos gemalais.

Saugok, kad jokis gendantis, puvantis dalykas nesirastų apie namus. Sietais arba šydrais apdangstyk valgomus daigtus namie arba krautuvėje, kad neprileisti musėms siurbti. Mėšlus ir visokius atmatus laikyk po uždangalu ir kalkėmis ištepliok indą, kuriame jie laikosi.

Valyk srutynę ir nuobėgas kerosinu.

Sietais aptaisyk duris ir langus, ypač valgomam kambary ir virtuvėje ir nuodink vaistais visas muses.

Tvartuose mėšlą laikyk po sietu ir tankiai išbarstyk kalkėmis vietą, kur mėšlas laikomas.

Jeigu kur apielinkėje laikoma gendanti daigtai arba netvarkoje dalykai, kur musėms prieinama, tuoj pranešk Suvienytų Valstijų Sveikatos Skyrini.

Musės dvejopu budu perdavinėja ligas. Paprastu budu beknibinėjant po nešvarias vietas, po puvėsius, prie ligonių ir t. t. Musės ligų gemalais susitepa ir paskiau beknibinėjant po valgius, gėrimus ir t. t. tuos gemalus nešioja ir drabsto. Šis yra paprasčiausias budas musių kaipo perdavėjų ligų.

Paskui vėl, musės, kurios susitepa ligų gemalais ir diegant įskiepija šiuos žmogui ir šiaip antru budu tampa perdavėjos ligų. Bet Amerikoje šių diegiančių musių yra labai mažai.

Karšligė labiausia nešiojama. Viduriavimas ir žarninė paprastai vaikų ligos, bet pagal paduotą surašą pasirodo, kad ir suaugusiems limpanti. Kasmet vientik Suvienytų Valstijų apie 70,000 kudikių išmiršta pirm dviejų metų šiomis ligomis.

Daugelis ir kitų ligų išskiriant nurodytas platinamos per muses.

NUORAŠAS.

Respublikos Prezidento
Kanceliarija.
No. 193.
Kaunas, 1921 m. Kovo 15 d.

Jo Sveikatai
Kun. Juliui Čaplikui
41 Providence St.
Worcester, Mass.

Turiu garbės pranešti, jog Tamstos laišką iš 1920 m. Lapkričio mėn. 20 d. ir Worcesterio, Mass. Lietuvių aukas 217,-700 auks. apturėjom. Pinigai ir laiško nuorašas pasiųsti Vyriausiam Lietuvos Gynimo Komitetui.

E. Respublikos Prezidento pareigas Steigiamojo Seimo Pirmininkas Worcesterio Mass. Lietuviams, už taip karštą rupinimasį Lietuvos reikalais ir gausias aukas didžiai dėkingas.

Prašau priimti gilios pagarbos išreiškimą.

A. Matulevičius,

Už Respublikos Prezidento Kanceliarijos Viršininką.—

Red. prierašas: Federacijos Tarybos posėdy (Kovo 9, 10 d.) Chicagoje tapo priimta rezoliucija, kad visos katalikų aukos butų siunčiamos Lietuvon per Tautos Fondą.

PERGALĖS MEDALIAI.

(Prisiųsta iš Am. Raud. Kryžiaus)

Pergalės medaliai tiems, kurie dalyvavo pasauliniam kare, turi but branginami gavusių juos. Todel pulkininkas F. W. Galbraith, Amerikos Legijono viršininkas, išleido pranešimą raginantį visus ex-kareivius prašyti to medalio. PulkininkasGalbraith prirodo, jog medalis, garbingos tarnystės ženklas, ir turi užinteresuoti ne tik buvusius kareivius, bet jų gimines ir draugus.

Pranešimas sako:

"Dalinant pergalės medalius, Karo Departamentas šaukiaspagelbon Amerikos Legijoną. Iš trijų ir pusės milijonų vyrų armijoj, kuriems turi but išdalinti medaliai, tik milijonas ir pusė įdavė aplikacijas ir gavo medalį.

"Medalis garbės ženklas ir neturime praleisti progos gauti savo, nes tik vienas amerikietis iš dvidešimts gali gauti jį.

"Mes su paniekinimu žiurime į iškilmes ir ceremonijas, į kaspinų šmotelius ir garbingus paminėjimus. Bet nėr vieno iš musų, kuris nesidžiaugs gavęs pergalės medalį.

"Prašau visų Legijono narių ir visų buvusių kareivių tuoj prisiųsti aplikacijas del pergalės medalių. Karo Departamentas prašė musų organizacijos pagelbėti išdalinti tuos medalius. Turime imti tą progą."

PRANEŠIMAS.

Siunčiame pinigus Lietuvon, prisiuntimas užtikrintas.

Inšuruojame nuo ugnies, namus, rakandus ir automobilius.

Parduodame namus, skoliname pinigus.

Evaldas & Pupauskas
840 W. 33rd St.
Yards 2790

Phone Ciceho 5963
DR. A. P. GURSKIS
LIETUVIS DENTISTAS
4847 W. 14th Str. Cor. 49th Ave.
Cicero, Ill.
Val. 9 išryto iki 9 vak. Išimant Nedėlias ir Seredas

Telefonas: Boulevard 9199
DR. C. KASPUTIS
DENTISTAS
3331 South Halsted Str.
Valandos: 9—12 A. M.
1—5; 7—8 P. M.

S. D. LACHAWICZ
LIETUVYS GRABORIUS
Patarnauju laidotuvėse kopigiausia. Reikale meldžiu atsišaukti, o mano darbu busite užganėdinti.
2314 W. 23rd Place Chicago, Ill.
Tel. Canal 2199

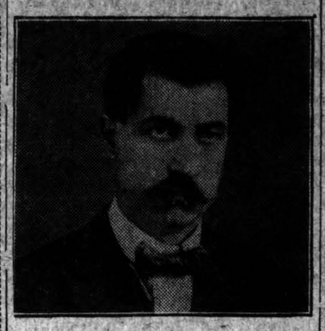

L. YAKUBOWSKI
Fotografistas
614 W. 18 Street
Chicago, Ill.

AKIU ŽINOVAS
Atitaiso žvairas akis vienu atsilankymu, be jokios chloroformos. Suviršum 800 išgydymų užrašuose.

Ateik ir leisk apžiurėti diplomotam ir registruotam gydytojui ir chirurgui, kuris specijalia išstudijavo galvą. Ypatingai gydo AKIŲ, AUSŲ, NOSIES IR GERKLES LIGAS.

PATARIMAS DYKAI

Silpnos	Akįs	Kurčios	Ausįs
Skaudamos	Akįs	Tekančios	Ausįs
Raudonos	Akįs	Užlančios	Ausįs
Žvairios	Akįs	Užkimštos	Ausįs

Skaudama	Nosis	Skaudama	Gerklė
Ręganti	Nosis	Slipna	Gerklė
Kreiva	Nosis	Kataruota	Gerklė
Užkimšta	Nosis	Paputus	Gerklė

Franklin O. Carter, M. D.
23 metai prie State gatvės
120 State St., Chicago, Ill.
Valandos: nuo 9 iki 7. Nedėldieniais nuo 10 iki 12.

Tel. Canal 257
DR. C. K. KLIAUGA
LIETUVIS DENTISTAS
1821 So. Halsted St., Chicago, Ill.
Kampas 18th St.
Valand.: 9—12 rytą, ir 2—9 vak.

Greičiausiai Suteiksite Pagelbą Saviems Lietuvoje

SIŲSDAMI PINIGUS per Lithuanian Sales Corporation (Lietuviu Prekybos Bendrove). 1920 metais Amerikiečiai pasiuntė per Lietuviu Prekybos Bendrovė su viršum (25,000,000) dvidešimt penkis milijonus auksinu saviems Lietuvon.

ŠIAIS METAIS Lietuvių Prekybos Bendrovė, per savo skyrius pasiunčia kas menėsis suvirš (5,000,000) penkis milijonus auksinu. Tas liudija kad Lietuviu Prekybos Bendrovė teisingai ir greitai patarnauja.

LAIVAKORTES parduoda ant visų linijų LIETUVON, ir norintiems partraukti giminės iš Lietuvos.

PADAROME pasportus ir kitus reikalingus dokumentus važiuojantiems Lietuvon, ir iš Lietuvos.

VAŽIUODAMI Lietuvon nesivežkite pinigus su savim. Kelionėje visko gali atsitikti. Geriausiai išsipirkite musu Bendrovės perlaida (drafta) ant kokios sumos tik norite ir Lietuvon parvaževę pinigus gausite pačte.

DABAR PRASIDEDA didelis išpardavimas Lietuviu Prekybos Bendrovės šėrų del pastatymo Lietuvoje CUKRAUS FABRIKO. Pradėjus veikti Cukraus fabrikui gaus darba daugiau 1,000 darbininkų. Todel jeigu nori gauti gera pelna už savo pinigus, tai pirk Lietuvių Prekybos Bendrovės šėrų kurie dabar parsiduoda po $7.00 vienas, nes neužilgu kaina pakils.

Siųsdami pinigus, pirkdami šėrus arba norėdami daugiau žinių apie laivakortės kreipkities ypatiškai arba per laiškus šiuo adresu:

Lithuanian Sales Corporation
414 Broadway, Boston 27, Mass.

Jei patogiau tai kreipkities į musų skyrius

Lithuanian Sales Corp. 3249 So. Halsted St. Chicago. Tel. Yards 6062
Lithuanian Sales Corp. 300 Savoy Theatre Bldg. Wilkes-Barre, Pa.

Chicagos Ofiso valandos: Kasdiena 9:00 ryte iki 6:00 vakare. Vakarais: Utarninke, Ketverge ir Subatomis iki 9:00 val. vak. Nedėliomis: 10:00 rytę iki 4:00 po pietų.

JUSŲ NAMAI BUS LIETUVIŠKI JEI "VYTIS"

Lietuvių Tautos "emblema" (ženklas) papuoš jusų rašomoji stalą. Šis artistiškas dailės tvarinys, skaptuotas dailininko Juozapo Cibulskio 6 coliai augščio ir 6½ ilgio.

KAINA $2.50
Padarytas iš "alumnum" metalo. Parsiduoda "Draugo" ofise, A. Kaulakio Spaustuvėje 2259 W. 22 str., Tel. Canal 107 ir pas

PETRĄ CIBULSKI
2343 W. 23 Pl. Tel. Canal 7233 Chicago, Illinois

P. CONRAD
LIETUVIS FOTOGRAFAS
3130 S. Halsted St., Chicago, Ill.
Kurie gaunate paveikslus iš Lietuvos neatidėliodami pasidarykite daugiaus arba didelius. Mes perimame senus padarome didelius. Sudėdam ant vieno iš kelių skirtingų.
Traukiame paveikslus namuose, prie Bažnyčios, sueigose, veselijose, grupes, pavienius ir t. t. Darba atliekame kuogeriausia. Phone Drover 6369

"Nereikia daugiau kankintis be miego per ištisas naktis su verkiančiu kudikiu," ji pareiškė, "nes aš jam duodu BAMBINO ir paguldau į lovą."

Mėslungis, dieglys, suiręs pilvas, perpilni vuduriai suteikia mažyčiui bereikalingą nesmagumą.

BAMBINO

pašalina šinos nesmagumus. **Kudikiai mėgsta jį! Jie prašo daugiaus.** Aptiekose parsiduoda po 50c. arba norint, kad prisiųstumėm per paštą, tai reikia siųsti 60c. į

F. AD. RICHTER & CO.
3rd Avenue & 35th Street, Borough of Brooklyn, New York City.

U.S. MAIL STEAMSHIP COMPANY, Inc.
Generaliai Agentai del Vidurines ir Rytinės Europos
NORTH GERMAN LLOYD, BREMEN
Iš New Yorko Tiesiai į
BREMENĄ, DANZIGĄ ir LIEPOJŲ
S. S. ANTIGONE Gegužio 3 ir Birželio 15.
S. S. SUSQUEHANNA Gegužio 21 ir Liepos 5
S. S. HUDSON Gegužio 28 ir Liepos 13
Tiesiai per Liepojų via Danzig. Persėdant iš laivo į laiva.
Atsišaukit pas H. Claussenius & Co. General. Pasažieriniai Agentai
100 N. La Salle St., Chicago, Ill. Tel. Franklin 4130

LIETUVOS PREKYBOS IR PRAMONĖS BANKAS
ir jo skyriai
Vilniuj Liepojuj Panevėžj Klaipėdoj Šiauliuos Marijampolėj Raseinius Virbalyje
kogreičiausia išmoka pinigus pasiųstus per savo AGENTURĄ NEWARKE. Kol žemas auksino kursas, dėk pinigus L. P. P. Bankan. Ten gausi

7% padėjus 2 metams
5% padėjus 1 metams
3% padėjus neapribuotam laikui.

Pinigus pasiuntimui priima ir informacijas apie susidėjimą banke duoda Banko agenturos vedėjas

M. NARJAUSKAS
747 Broad Street, Newark, N. J.

P. KVORKA & SONS
1549-51-53 W. Chicago Avenue

Radandai, Pečiai, Karpetai, Pianai, Victrolos, Siuvamos Mašinos, Plaunamos Mašinos etc.

Cash arba ant lengvų išmokesčių.
Telefonas Monroe 3683

LIETUVOS ATSTOVYBĖS AMERIKOJE PRANEŠIMAS.

LIETUVOS RAUDONĄJAM KRYŽIUI AUKŲ APYSKAITA.

Žemiaus yra paduodama smulkesnė apyskaita visų "Lietuvos Raud. Kryžiui" aukų, kurios buvo prisiųstos Lietuvos Misijai arba paskui Lietuvos Atstovybei, pradedant nuo Sausio 1 dienos iki Ballandžio 14 dienos.

Praėjusiais 1920 m. iki Sausio 1 dienos buvo prisiųsta 14,-320.21 dol. ir pasiųsta auksinais 1,327,629, o šiais metais apturėta 4,106.50 dol. ir pasiųsta Lietuvos R. Kryžiui 265,-738 auksinai.

Labdarybės darbas — tai šventas darbas. Rods prie jo neturėtų buti ypatingų varžytinių. Tečiau ir prie šio darbo atsirado visokių ginčų ir varžytinių, kurios trukdo tinkamą aukų plaukimą. (P. Vileišis, d-ro Graičiuno skatinamas daugiausiai prisidėjo prie tų varžytimų sukėlimo. Dr. R.) Esamoji Amerikoje "Lietuvos Raud. Kryžiaus Remėjų" Draugija, sulig savo vardo, yra rinkusi ir už 1920 m. suaukavusi nemažai Lietuvos Raud. Kryžiui, tečiau pasiteisindama, jog ji veikia sulig Amerikos čarterio, yra atsisakiusi netik man, kaipo Lietuvos Atstovui Amerikoje, priduoti savo apyskaitą, bet ir kaipo specijaliam "Lietuvos Raudonojo Kryžiaus" įgaliotiniui nepridavus yra nė apyskaitos, nė kokių kitų paaiškinimų, kokioms Lietuvos įstaigoms jų surinktos lėšos yra priduodamos. (Nei viena organizacija nepasiduoda savo priešo kontrolei. P. Vileišis netik šiame rašte, bet ir pirmiau pasirodė minėtos dr-jos priešu. Dr. R.) Paskutiniu laiku "Lietuvos Raud. Kryžius" yra kablegrama prašęs šios Remėjų Draugijos prisiųsti jam 10,000 dol. sušelpimui grįžtančių iš Rusijos tremtinių, tečiau ant šio prašymo, neveizint atkartojimų, Remėjų Draugija nėra davusi net atsakymo. (Liet. Raudonasis Kryžius nėra inkorporuotas tarptautinėje Raudonojo Kryžiaus organizacijoje. Todei priekabių ieškotojai davimą jam pinigų gali paskaityti neteisėtu. P. Vileišis neliauja ieškojęs priekabių vienais budais, kiti gali jų ieškiti kitais. R. K. Rem. Dr-ją kai-kurie Lietuviai kaltino už ką ji davė pašelpos Kudikėlio Jėzaus prieglaudai. Kiti lygiomis teisėmis galėtų kaltinti už šelpimą organizacijos neturinčios teisėto buvimo "D." red.)

Iš to priseina padaryti išvadas, jog "Lietuvos Raud. Kryžiaus Remėjų Draugija" yra nutarusi nebešelpti ir neberemti "Lietuvos Raud. Kryžiaus" ir butų gerai, jeigu tat taip yra, kad ji ir savo vardą pakeistų, kad nebeklaidinus Amerikos Lietuvių visuomenės, nes jug dar nesenai buvo skelbiama, jog visos šios Draugijos skyrių surinktos aukos bus priduodamos "Lietuvos Raud. Kryžiui".

(Nėra reikalo vardą keisti, nes yra vilties, kad L. Raud. Kryžius pasirupis įsikorporuoti Genevoje, kaip tat reikalauja tarptautinė teisė. R.)

Labai gali buti, kad vieną ar kitą darbą "Lietuvos Raud. Kryžiaus" atlieka nepilnai gerai, kad yra trukumų. Prašalinimui šių trukumų geriausias vaistas — tai visuomenės kritika, aiški rimta kritika. Daryti kokie nors primetimai paslapčia, pakušdomis, kaip tat neretai yra daroma, neišpuola, nepritinka. (Bepig, kad p. Vileišis tą pildytų L. R. K Remėjų Dr-jai. R.) Juo mažiau yra pateisinamas darbas, kuomet vieton šios jau įsivyravusios ir valstybės palaikomos įstaigos, norima tverti kokia nors kita įstaiga. Toksai darbas labai panašauja į darbą tų Lietuvos piliečių, kurie delei tos priežasties, kad tai ar jų laiškas tapo Lietuvos pačtoj prapuolęs ar tai delei to, kad jiems prisėjo muitas ant sienos užmokėti, jau smerkia Lietuvos valdžią ir išsižada Lietuvos Valstybės. Dar mažiau pateisinamas yra toksai griovimo darbas, kuomet kokios nors svetimos valstybės kapitalais norima paremti kokia nors viena musų valstybės įstaiga, kad sumažinus autoritetą jau esamosios. Girdi, Amerikos Raud. Kryžius (American Red Cross) duodąs viso ko, ko tik reikia, dro Nagevičiaus užlaikomoms karo ligoninėms, bet nieko neduodąs "Liet. Raud. Kryžiui".

Yra žinoma, jog į vyriausiąją "Lietuvos Raud. Kryžiaus" valdybą įneina visa eilė garbingų piliečių, kaip tat d-ras Rokas Šliupas, d-ras Jurgis Alekna, Steig. Seimo nariai kun. kan. Šaulys ir prov. Makauskis, toliaus d-rai Ingelevičius, Mažylis, prov. Pr. Valentinavičius ir kaip kada dalyvauja Steig. Seimo narys d-ras M. Draugelis. Jokios algos ar atlyginimo už pašvenčiamą "L. R. Kryžiui" darbą jie neima ir tvirtinti, kaip tat daro pil. Vaitiekunas iš Brooklyno, jog "L. R. Kryžius" yra daktarų "asmenišku bizniu" yra nieko nepamatuotu įžeidimu. Pasitikėkime šiais vyrais, o jeigu jųjų kas daroma negerai, parinkime kitus, bet įstaigos negriaukime. (P. Vileišis moka ginti savo vienminčių vedamą įstaigą, bet jis užmiršta išpildyti savo gražų pamokslą, kaip reikia apseiti su L. R. K. Remėjų Draugija).

Apie savo darbuotę 1919 m. L. R. Kryžiaus valdyba yra išleidusi platų pranešimą formoj knygutės. Tokia pat knygutė ruošiama ir už 1920 m. kaipo atskaita L. R. Kryžiaus darbuotės. Tuo tarpu L. R. Kryžiaus Valdyba yra prisiuntusi sąrašus apturėtų iš Amerikos daiktų ir pinigų ir nurodo, kaip jie yra išdalinti ir kas šiandien valdybos yra daroma:

1. Lietuvos Raudonasis Kryžius turi ligoninę kariškiems Panevėžyje su užkrečiamųjų ligų skyriumi, kur paskutiniu laiku telpa šiltine sergantieji iš Rusijos grįžtantieji tremtiniai.

2. Įsteigtas Medicinos Pagelbos burys kariškiams ir civiliams ant fronto.

3. Belaisviams iš Lenkijos teikiama pašalpa pinigais, šiltais rubais; sergantiems kariškiems visose ligoninėse įvairiomis šventėmis dalinamos dovanos.

4. Valdžiai padedant steigiama prieglauda karo invalidams.

5. Rupinamasi apie karo našlaičius — vaikus.

6. Kaune L. R. K. turi ligoninę — kliniką, prie jos ambulatoriją ir vaistinę. Apie tą įstaigą Vyriausias Amerikos Raudonojo Kryžiaus atstovas iš Rygos pasakė: kad šį įstaiga pilnai gali buti perkelta Amerikon, kur ja savo stoviu neprisieitų gėdytis.

7. Kaune prie savo ligoninės L. R. K. įsteigė kursus akušerėms ir gailestingoms seserims gaminti. Jau išleista 25 akušerės ir 24 seserys. 1 Vasario š. m. prasidėjo antroji laida.

(Gailestingomis seserimis vadinasi katalikiškas moteriškas vienuolynas pradėtasPrancuzijoj XVII šimtmetije. Rusijos Krasnyj Krest turėjo drąsos daryti to vardo kontrafakciją, duodamas jį visai kitokios rųšies asmenims. R. P.)

8. L. R. K. turi savo ambulatoriją ir Maitinimo punktą Vilniuje del grįžtančių tėvynėn pabėgėlių.

Visiems aukotojams, kurie yra pridavę aukų ar tai per Lietuvos Misiją ar kitais keliais arba stačiai jam prisiuntę, L. R. Kryžiaus Valdyba išsiuntinėja per Lietuvos Atstovybę tam tikras kvitas. Be to čion patiekiamas gautas pilnasai sąrašas visų iš Amerikos aukų už 1920 metus, butent 1920 metais yra gauta iš Amerikos 2,-241,733.05 auksinai.

Prisiunčiamieji pinigai per Lietuvos Atstovybę yra tuoj išsiunčiami Lietuvon, be jokio užlaikymo ir visiems aukotojams tuoj priduodamas pakvitavimas, o reikalaujant ir tam tikri paliudijimai,o kuomet tos aukos yra gautos paties L. R. Kryžiaus, tai be to prisiunčiama aukotojams ir iš šios valdybos pakvitavimas ir padėka.

Amerikos Lietuviai! Remkite ir toliau Lietuvos Raud. Kryžių ir siųskite jam aukų per Lietuvos Atstovybę.

Representative of Lithuania in America,
162 West 31st Street,
New York City.

(Mes patariame visokią pašelpą Lietuvai duoti per Tautos Fondą, arba jo skyrių L. R. K. Remėjų Draugiją, kadangi už aukas siunčiamas per Misiją Lietuviai Amerikos Katalikai negauna nei ačiui. Visa padėka yra skiriama tiems, kurie save vadina 'bepartyviais', o yra partyviškiausi laisvamaniai, socijalistai liaudininkai arba liberalai tautininkai R.)

Toliaus priduodama 1) smulkesnė Lietuvos Atstovybės Aukų Skyriaus apyskaita prisiųstų Liet. Raud. Kryžiui aukų. 2) Vyriausiosios Lietuvos Raud. Kryžiaus Valdybos bendras sąrašas daiktų, prisiųstų iš Amerikos ir sąrašas aukų gautų iš Amerikos 1920 metais ir prašoma laikraščių, jeigu bus galima, patalpinti šiuos raštus.

J. Vileišis,
Liet. Atstovas Amer.

Paprastos ariamos žemės akras šįmet apkainuojamas $83.-78, sulyginus su $90.01 pernai.

Gausi 7%,8%

už padėtus pinigus, jeigu pirksi musų rekomenduojamus, užtikrintus

PIRMO MORGEČIO AUKSO BONDSUS

Procentai išmokami du kartu į metus bile vienoj bankoj.
Bondsai po $100 ir $500. Gali pirkti ir lengvais išmokėjimais.

Perkame, parduodame, mainome ir duodame informacijas apie įvairių komp. šėrus.

Kreipkities į Lietuvių įstaigą
PEOPLES INVESTMENT CO
220 S. States Street Room 1422
Tel. Harrison 2024 Chicago, Ill.

Kasdien ir nedėliomis nuo 12 iki 3 po piet.

EXTRA

Krutomi Paveikslai Iš Lietuvos

Lietuvių Filmų Bendrovę rodys krutamus paveikslus.

NORTH SIDEJ
Balandžio 24, 1921—7:30 val. vak.
Šv. Mykolo Parap. Svet.
1644 Wabansia Ave.
CICERO.
Balandžio 25, 26, 1921-7:30 val. vak.
Šv. Antano Parap. Svet.
4943 W. 15 Street
18-TOS IR UNION AVE.
Balandžio 27, 28, 1921-7:30 val. vak.
Dievo Apveizdos Parap. Svet.
717 W. 18 Street

PRANESIMAS WORCESTERIEČIAMS!

Worcesteriečiai norėdami pirkti Lietuvių Prekybos Bendrovės šėrų arba siųsti pinigų saviškiams Lietuvon, gali atlikti savo reikalus per L. Prekybos B-vės įgaliotinį agentą—moksleivį Ignų Barkų. Taip-gi suteikia visas reikalingas informacijas .Su reikalais kreipkites šiuo antrašu:

Ignas J. Barkus
16 Columbia St.
Worcester, Mass.

Dr. O. VAITUSH, O. D.
LIETUVIS AKIŲ SPECIALISTAS

Palengvins visų akių tempimą kas yra priežastimi skaudėjimo galvos, svaigulio, aptemimo, nervotumą, skaudančius ir užsidegusius kančių akių kreivos akys, katerakto, nemiegio; netikras akis indedam. Daroma egzaminas lektra parodantis mažiausias klaidas. Akiniai pritaikomi teisingai, toli ir eiti matantiems pagelbsta. Sergėkite savo regėjimo ir vaikus siunančius mokyklon. Valandos: nuo 12 iki 8 vakare. Nedėliomis nuo 10 iki 1 val. po pietų.
1553 W. 47 St. ir Ashland Av.
Telefonas Drover 9660.

Tel. Drover 7042
Dr. C. Z. Vezelis
LIETUVIS DENTISTAS
4712 SO. ASHLAND AVENUE
arti 47-ros Gatvės
Valandos: nuo 9 ryto iki 9 vak
Seredomis nuo 4 iki 9 vakare

Telefonas Armitage 9770
MARYAN S. ROZYCKI
MUZYKOS DIREKTORIUS
Mokytojas Piano, Teorijos ir Kompozicijos
2021 N. Western Ave.
Chicago, Ill.

Tel. Randolph 2898
A. A. SLAKIS
ADVOKATAS
Ofisas vidumiestyj
ASSOCIATION BLDG.
19 So. La Salle St.
Valandos: 9 ryto iki 5 po pietų
Panedėliais iki 8 vakare
Nedėliomis ofisas uždarytas

Dr. M. T. STRIKOL'IS
Lietuvis Gydytojas ir Chirurgas
Peoples Teatro Name
1616 W. 47th Str. Tel. Boul. 160
Valandos: 6 iki 8 vak. Nedėl 10 iki 12 ryte.
Res. 2914 W. 43rd Street
Nuo ryto iki piet.
Tel. McKinley 263

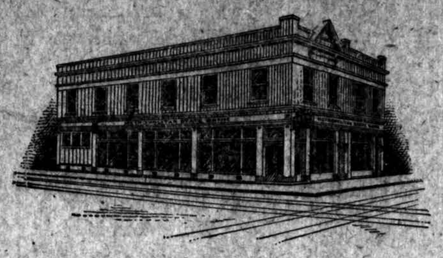

Kapitalas ir Perviršis
$245,000.00
Turtas Jau Siekia
Tretį Milijoną Dolierių

Pirmutinė Lietuviška Valstijinė Banka Amerikoje

Metropolitan State Bank

2201 W. 22nd ir Leavitt St.

SAUGUMAS JUSŲ PINIGŲ UŽTIKRINTAS SAVAME VALDŽIOS BANKE

Keliaujant į Lietuva ir norint vežtis su savim pinigus tai galite pirkti musų bankoj drafta; markemis U. S. dolieriais arba Anglijos svarais, kuri bus galima išmainyti visuose Lietuvos Bankose. Pranešam visuomenėj kad šis bankas yra paskirtas per Cook County valdžia užmokėjimui visokius taksus jusų nuosavybės (property)-sykių gausite ir pakvitavojima.

Greito Persiuntimo Pinigų Jusų Giminėms į Lietuva užtikrinam

Bankos Valand: kas dieną nuo 9 v. ryto iki 4 v. po pietų Utarninkais ir Subatoms iki 8:30 v. vak.

Mes turim ant pardavimo gražiose vietose puikių ir gerai išdirbtų gatavų farmų ir puikiose vietose ukėms žemių beveik visose valstijose ir Kanadoj. Geras farmas mes visada perkam ir parduodam. Mes perkam, parduodam ir paimam ant pardavimo visokių rųšių namus Chicagoj ir aplinkinėj. Perkam visokius valdžios (government) bondsus ir geležinkelių akcijas. Apsaugojam nuo ugnies, vagių ir kitokių nuostolių. Skolinam pinigus ant namų ir ukių. Siunčiam pinigus į Lietuvą paštu, telegramais ir bankčekiais, nes turime savas sąskaitas Lietuvos, Vokietijos ir Latvijos bankose. Parduodam laivakortes į Lietuvą ir į Ameriką. Mes atstovaujame ypatas ir korporacijas visokiuose reikaluose. Patarnaujam teisingai.

FEDERAL BOND AND REALTY AGENCY AND LOAN COMPANY
666 WEST 18th STREET, CHICAGO, ILL.
Egzekutyvis ofisas randasi pačiame vidurmiestyje
602-604 Y. M. C. A. Bldg., 19 So. LaSalle St., CHICAGO.
Turim savo atstovus: Lietuvoje, Latvijoje, Vokietijoje, Belgijoje, Anglijoje, Kanadoje, Floridoje, ir New Yorko mieste.

Apsisaugok Nuo Lenkų Lupimo

Apsižiurek Sutaupysi $10.oo

Keliauk tiesiai į Klaipėdą, Pigiau ir Patogiau

Nereikia siekti nei Lenkų nei Latvių žemių

Užtai nereikės jų vizos ant pasporto keliaujant į Eitkunus (Eydtkuhnen) reikia ant pasporto gauti Lenkų vizą už kurią Lenkai lupa $12.00.

Mes Parduodame tas Laivakortes į Klaipėdą.

Siunčiame pinigus į Lietuvą pagal dienos kursą.

A. Dargis, 726 W. 18th Street Chicago, - - Ill.

LIET. DAR. SĄ-GOS CHICAGOS APSKRIČIO
Rengia
Puikų Pavasarinį Šokį
Nedėlioj, Balandžio 24, 1921
Dievo Apveizdos Par. Svet. Ant 18-tos ir S. Union Av.
Pradžia 6-ta Val. Vakare

Gerbiamieji:—Nuoširdžiai kviečiame visus kuoskaitlingiausiai atsilankyti į šį puikų vakarelį, kurį galėsite linksmai praleisti. Prie puikios muzikos; o tuomi paremsite talp prakilnų Darbininkų darbą. Tai-gi didi seni janni Marš prie Darbininkų.
Kviečia visus Rengėjiai.

DIDŽIAUSIA LIETUVIŠKA KRAUTUVĖ CHICAGOJE

S. PEARL QUEEN KONCERTINA

NEMOKĖSI PINIGUS BEREIKALO

Musų krautuvė—viena iš didžiausių Chicagoje

Parduodame už žemiausią kainą, kur kitur taip negausi. Mašinėlių laiškams drukuoti ir ofisó darbams yra naujausios mados. Užlaikom visokius laikrodžius, žiedus, šliubinius ir deimantinius; gramafonus lietuviškais rekordais ir koncertinių geriausių, armonikų rusiškų ir prusiškų išdirbyščių. Balalaikų, gitarų ir smuikų, kokių tik reikia. Dirbame visokius ženklus draugystėms, taisome laikrodžius ir muzikališkus instrumentus atsakančiai.

Steponas P. Kazlawski
4632 So. ASHLAND AVE., CHICAGO, ILL.
Telefonas: DROVER 7309

LIETUVIAI AMERIKOJE.

AUKOS CHIC. HEIGHTS LIETUVIŲ GAUTOS.

Praeitame vajuje Chicago Heights Lietuviai surinko 48,-000 auksinų Lietuvos karuomenės reikalams. Sulig aukotojų noro, aukos per Paul Baltutis & Co. buvo pasiųstos tiesiai Lietuvos Respublikos prezidentui. Minėti pinigai jau gauti. Žemiaus telpa laiškas, kurį kun. A. P. Baltutis gavo iš Lietuvos Respublikos Prezidento Kanceliarijos.

Kaunas, 1921 m. Kovo 15 d.
Respublikos Prezidento
Kanceliarija.
Nr. 200

Jo Sveikatai
Kun. A. P. Baltučiui.
283 E. 14 St.
Chicago Heights, Ill.

Turiu garbės pranešti, jog Tamstų surinktas iš Chicagos Heights Lietuvių aukas Lietuvos Karuomenės reikalams 48,-000 auks. — apturėjom. E.Respublikos Prezidento pareigas Steigiamojo Seimo Pirmininkas Gerbiamąjai Rinkimų Komisijai ir duosniems aukotojams didžiai dėkingas.

Prašau priimti pagarbos išreiškimą.

A. Matulevičius,

Už Respublikos Prezidento Kancelerijos Viršininką.

Red. prierašas: Federacijos Tarybos posėdy Chicagoje (9, 10 Kovo) tapo priimta rezoliucija, kad visos katalikų aukos butų siunčiamos Lietuvon per Tautos Fondą.

SHEBOYGAN, WIS.

Balandžio 15 d. musų koloniją su prakalbomis aplankė Dr. A. Rutkauskas. Nors oras buvo blogas, bet žmonių prisirinko pilna svetainė ir visi ramiai klausė, kaip gražiai kalbėtojas piešė gyvenimą Lietuvos varguolių ir našlaičių. Po pirmos prakalbos buvo renkamos aukos labdaringai draugijai Šv. Vincento a Paulo. Aukojo:

Kun. V. Daunora $5.00

Po 12.00: P. Turauckas, M. Kavaliauskas, A. Cinelis.

Po $1.00: A. Grybas, J. Baikauckas, K. Lyberis, S. Baikauskas, J. Šalčius, M. Šalčiuvienė, F. Čeginskas, M. Gileckas, A. Penkauskas, J. Rutkauskas, S. Reklaitis, K. Karkazas, V. Ragaišis V. Reklaitis, A. Draugelis, A. Skiris, F. Daugirda, J. Radžiavičia, A. Belekiavičienė, L. Vaišvila, J. Lekenevičia, A. Baranauskas, P. Bartuška, V. Belekiavičia, J. Stauskas, J. Auštriavičia, A. Stauskas, J. Daugirda, B. Šulčius, K. Cinelienė, P. Bubnys, M. Vaičekauskienė, M. Jekenevičiunė, J. Valingius, P. Dervialis, M. Jekenevičia, O. Počevicienė, M. Noruvienė, O. Šukaitienė $1.50. Smulkių aukų $9.75. Viso $60.21.

Antru atvėju Dr. Rutkauskas kalbėjo apie Lietuvos valdžios nuveiktus darbus ir apie Lietuvos ateitį. Jo kalba žmonėms labai patiko ir visi linksmus buskirstėsi namo.

Tai-gi, Lietuvos Raud. Kryž. Rem. Dr-jos 27 sk. valdyba nuoširdų ačių reiškia Dr. Rutkauskui, taip-gi mus gerb. klebonui kun. V. Daunorui už meilų priėmimą.

V. Belekiavičia,
L. R. Kr. raštininkas.

KEWANEE, ILL.

Bal. 18 d. musų kolonijoj su prakalbomis lankėsi Dr. A. K. Rutkauskas, nesenai sugrįžęs iš Lietuvos. Prakalbos buvo parapijinėje svetainėje. Jas atidarė mųs klebonas kun. L. A. Vaitis. Trumpai paaiškinęs, kokiu tikslu čia atvažiavo svečias ir paraginęs aukoti kiek kas gali, perstatė kalbėtoją. Dr. A. K. Rutkauskas plačiai kalbėjo apie Lietuvą ir vargingą našlaičių padėtį, kurią patyrė budamas Lietuvoj. Po to kalbėjo apie Lietuvos karuomenę, kaip narsiai gi gynė tėvynę nuo puolančių priešų-Lenkų. Ragino remti Lietuvos valdžią, kuri yra pačių žmonių išrinkta.

Buvo renkamos aukas. Nors musų mieste darbai mažai eina, nes kai-kuriose dirbtuvėse dirbama po dvi tris dienas savaitėje, vienok susirinkę žmonės aukojo, kiek katras galėjo. V. Šauktis davė 5 dol., V. Narutavičia 2 dol. Po 1 dol.: kun. L. A. Vaitis, J. Nėdvaras, J. Peleckis, A. Šarkus, J. Povilauskis, P. Astrauskas, S. Jasiunas, B. Valunčiunas, J. Klioris, J. Pakutinskis, K. Piliponis, B. Šimkus, E. Piliponis, V. Savickas, J. Narkienė, O. Jasiunienė, A. Šaulienė, P. Zujus, M. Kavolienė, B. Gudmonienė, J. Šaltienė, K. Sakalauskas. Kiti po mažiau. Viso suaukota 38 dol. 50c. Nuo pirmiau likusieji pridėta 4 dol. Tai-gi viso L. R. K. Rem. Dr-jai pasiųsta 42 dol. 60c.

J. N.

WESTVILLE, ILL.

Daugelis westvilliečių vienas kito klausinėja, kur dingo operetė "Išeivis", kuri čia turėjo būti pastatyta scenoje. Tat visuomenės žiniai nutariau plačiau parašyti, del ko nesiruošiama prie tos operetės.

Gruodžio mėnesy buvo Westvillės Lietuvių visatinas susirinkimas, kuriame tartasi, kaip paminėti Lietuvos nepriklausomybės trijų metų sukaktuvių šventę. Įnešta, kad tą dieną butų įrengtas vakaras ir atvaidinta tinkamas veikalas. Įnešta pastatyti scenoje Šimkaus "Išeivį". Visi pristojo, bet nei vienas nekalbėjo ar galima bus tą operetę atvaidinti, ar ne. Rupintis tuo reikalu tapo išrinkta komisija, kurion inėjau ir aš. Vykindama susirinkimo nutarimą, komisija tuojau supirko knygas ir gaidas. Išlaidų padarė $37.

Lošėjai reikėjo rinkti iš visokio plauko. Rinkom, rinkom ir, galop, surinkom.

Surinkę lošėjus, vieną vakarą susirinkom daryti bandymus. Išpradžių viskas gerai ėjo.

Antrą vakarą, suėjus lošėjams daryti bandymus, kilo nesusipratimai. Mat veikale, Maikio rolėje, yra žodžiai, įžeidžiantieji katalikų dvasiškiją. Katalikai norėjo tuos žodžius išmesti, o laisvamaniai palikti. "Tautininkai" gal butų nusileidę, bet raudonieji komunistai užsispyrė palikti. Tat tą vakarą visi lošėjai metė roles ir išsiskirstė.

Antrą vakarą suėjo komisija ir tarėsi kas daryti. Vieni stovėjo už tai, kad išmesti tuos žodžius, o kiti, kad palikti. Svarbiausieji lošėjai, butent Vyčių choras griežtai atsisakė lošti, kol nebus išmesti tie dvasiškiją įžeidžianti žodžiai. Todel komisija nutarė šaukti vėl visatiną Lietuvių susirinkimą.

Visatinam susirinkime raudonieji rėkė, klykė ir ant galo didžiuma balsų nutarta tuos žodžius palikti. Tada Vyčiai ir jų mokytojas visai pasitraukė, o darbą paėmė raudonieji. Jie manė, kad "Išeivis" taip lengva suvaidinti, kaip riestainis suvalgyti. Dirbo, mokinosi, kol nepriėjo prie dainų. Čia jų vadovas pamatė, kad negali jau toliau eiti, nes muzikos nesupranta. Metė ir pasišalino.

Vėl sušaukė susirinkimą, kuriame paaiškino, kad be suprantančio muziką žmogaus jie nieko negali padaryti. Dalykas pavesta valdybai, kuri, turbut, ir padėjo "Išeivį" užpečkin.

Teko man matyti laiškas vieno Brooklyno vargoninko, kuriame rašo ir pagiria laisvamanius, kad tie nepasidavė kokiems ten Vyčiams. Tai-gi Brooklyno katalikai peni žmogų, kuris eina prieš katalikus ir dirba laisvamaniams.

Tai-gi lai žino dabar Westvillės Lietuviai, kur dingo operetė "Išeivis".

Viską žinąs.

MARŠRUTAS PRAKALBŲ L. R. Kr. ir Šv. Vincento a Paulo dr-jos reikalais.

Gerb. kalbėtojai, Dr. A. K. Rutkauskas ir kun. J. Petraitis pasižadėjo but šį Balandžio mėnesį su prakalbomis šitose vietose:

23 d. Cicero, Ill.
24 d. Grand Rapids, Mich.
25 d. Detroit, Mich.
26 d. Cleveland, O.
27 d. Du Bois, Pa.
29 d. Pittsburgh, Pa., Šv. Vincento parap.
30 d. Pittsburgh, Pa.

Visose augščiau paminėtose vietose prakalbos prasidės 7:-00 vakare. Dr. Rutkauskas nesenai parvykęs iš Lietuvos. Jis papasakos daug žingeidžių žinių iš Tėvynės.

Gerb., malonėkite pasistengti surengti prakalbas paskirtomis dienomis.

DR-JA ŠV. JURGIO KAREIVIO IR KANKINTINIO ANT TOWN OF LAKE, CHICAGOJE.

Prezidentas, Jurgis Lešinskis, 4535 S. Honore St.

Protokolų sekretorius, Nikodemas Paukštis, 4416 Hermitage Av.

Finansų sekretorius, Pr. Buzinskis, 4524 S. Wood St.

Iždo. Jurgis Brazauskas 4551 S. Hermitage Ave.

Iždo globėjai: Aleksandra Butkevičius, 4512 S. Wood St., ir Kazimieras Cisenas, 4623 S. Honore St.

Susirinkimus dr-ja laiko kas paskutinį sekmadienį kiekvieno mėnesio, 2 valandą po pietų.

A. ✝ A.

Jonas Bartušis
ir
Agota Bartušaitė
(Po vyru Mažeikienė)

Už dušines pamaldos dviejų metų sukaktuvių bus Utarninke Balandžio 26, 1921 Šv. Jurgio bažnyčioj 33-čios ir Auburn Ave., 7:30 val. ryte. Nuoširdžiai kviečiame visus gimines ir pažįstamus dalyvauti pamaldose.

Jau dvejі metai praslinko kaip apleidote šį pasaulį. Miegokite amžiaus miegu. Atskyre Jus mirtis likimas nenaudus ir musų širdis spaudžia skausmai graudus, Ilgu be jusų liudnumas troškina. Neužima kiti vietos nei širdis ramina. Atmindami jus maldomis ant šio svietо. Melskites prie Dievo dangui ir prirengkite mums vieta.

Nuliūdę,
Sesuo Ona ir švogeris Karbauskai.

REIKALAUJAME AGENTŲ.

Atliekamu laiku tamsta gali užsidirbti po $50.00 ir daugiau į savaitę. Užsiėmimas smagus. Pątyrimo agentavime nereikia.

220 S. State St., Ruimas 1422 Chicago.

Reikalingas vyras kuris yra tinkamas del didelio darbo turintis gera ypatiška išžiura ir pasitikėjima savimi, jeigu esi tokio typo žmogus mes galime tau užtikrinti gera pelna. Atsišaukite

Sales Manager
220 S. State Str.

Room 926 tarpe 9 išryto iki 3 po pietų.

Agentu reik visur pardavinet medžius, Kvietkas ir wuogas, atsišaukit pas

J. Kamendulis
3019 W. Arthington St. Chicago.

ANT PARDAVIMO.

Kampinis namas 2 flatų po 4 kambarius. Kaina $5,500: Atsišaukite pas savininką

2434 W. 69 Street
arba pas
Evalda ir Pupauska
840 W. 33 Street

Parsiduoda gražiausioj vietoj ant Town of Lake gražus namas 2 pagyvenimu, vanos gatvė išmokėta su atiku labai pigiai iš priežastis išvažiuoja į Lietuva, pigiausis pasiulijimas ne bus atmestas, galima pirkti ir su mažu pinigu, atsilieptkite vakarais nuo 6 iki 9 valandos klausdami C. Z. Urnikio, 4542 So. Wood St. Storas.

Ant pardavimo saldainių ir grocerne geroj Lietuvių apielinkėj. Atsišaukite tuojaus.

BUFFEK
8837 Houston Ave. So. Chicago, Ill.

Parsiduoda geri rakandai insurinti ant 3 metų, priežastis keliuosi į kitą vietą. Galima matyti vakarais nuo 6 val. ir subatoj po pietų. Atsišaukite

2641 W. 44 Street Chicago.

Parsiduoda 2 lotai labai puikioj vietoj prie 45 pl. netoli Western Av. Gazas, suros, šaligatviai viskas apmokėta. Iš priežasties ligos esu priverstas parduoti pigiai. Klauskite laišku:

P. P. U.
2611 W. 44-th Str. Chicago.

FOTOGRAFU ATYDAI.

Ant randos studio arti Dievo Apveizdos bažnyčios, geras langas, didelis storas viskas gatava eik ir dėk bizni.

Savininkas
3202 So. Halsted St.
(J. R.)

Galių finansiškai padėti keletai farmerių kurie norite dirbti kad palikti šių farmų savininkais. Atsišaukite

"Draugas"
2334 S. Oakley Ave. Chicago.
(H.)

ANT PARDAVIMO PER SAVININKA.

5 kambarių medinis namas, su augštu, elektra, furnace šiluma, šaligatviai sudėti, randasi Lietuvių apielinkej netoli Šv. Kazimiero Vienuolyno. Kaina $3,500. Atsišaukite.

6821 S. Campbell Ave.
Tel. Republic 2780

Ant pardavimo 160 akrų Michigano farmos 80 akrų išdirbtos likusi miškas ir ganykla, didelis cementinis basementas, barne mažas namelis ir kiti reikalingi budinkai, yra įvestas vanduo per barn ir jarda. Dabar yra nuo 10 iki 15 akrų žiemninių javų grudu ir bulvių del seklos 4 arkliai, 7 jaučiai 10 avių 3 aviliai bičių 25 vištos 2 kiaules 12 arklių gasoline engine, kalvė ukininkiškos tulšis, vežimai ir t.t. $7,500.00. 1-3 iki ½ iškalno balancas išmokesčiais, imsių nama ir lota kaipo dalį mokesčio. Iš priežasties senatvės parsiduoda.

Chas. Wheeler
520 N. Leclaire Ave. Tel. Austin 6862

Parsiduoda 4 lotai labai puikioj vietoj 79-ta ir Ashland Ave. ir 4 lotai prie Šv. Kazimiero Vienuolyno ir 2 lotai prie Western Electric Co. Visi po 30x125 pėdas, gazas suros šaligatvėj — viskas apmokėta. Atsišaukite greitai parduodų ant lengvų išmokėjimų.

J. Augaitis
819 W. 33 Street

Ant pardavimo 2 pagyventinų medinis namas su beismentų. Atsišaukite ant 2-rų lubų.

1522 S. 49 Court Cicero.

ANT PARDAVIMO.
Wisconsino Žemė.

Kolonijoj kur randasi jusu tautos žmonės kurię jums pagelbės kiekviename reikale. Puikios girios iš kurių galima gerai pasipelnyti, parsiduoda ant išmokėjimo po $25 už akra. Bažnyčia ir mokykla arti. Wisconsino žemės abelnai parsiduoda po $135 už akra.

JONAS P. EVALDAS,
840 West 33rd St.
Tel. Yards 2790

Pinigai, Laivakortes Lietuvon

Jau Išmokami į 26 dienas
Visuose paštuose Liet. pinigais (CASH)

Štai pavyzdis kaip apie mus ir musų iš Lietuvos giminiems rašo:

"Gavome tuos pinigus 1300 markių 8 dienoj Vasario tai yra lygiai už mėnesio po išsiuntimo. Mikalojus Baltutis visus mums pinigus išmokėjo iki skatikui. Ir turime pranešti štai ką. Nueikite pas p. Povilo Baltučio ir padėkuokite jam, nes per jo banką greičiausiai ir sąžiniškiausiai pareina pinigai. Daug musų kaimynu per Baltuti siųstus pinigus gavo. Kiti kurie siunte per kitas bankas laukia po 3—4 mėnesius. Vieno žmogaus suvaikščiojo net tris kartus laiškai šen ir ten kol gavo pinigus. Po Baltuti siųsti kartu pareina su laišku, o kartais ir greičiaus.
Naumiestis, Gruodžio 9, 1920 Mokytojas D. Jurjonas

Parduodame laivakortės ant visų linijų į Lietuvą ir iš Lietuvos. Padarome legališkus dokumentus, davernystės, įgaliojimo aktus. Esame registruoti Lietuvos Atstovybės Washingtone. Parduodame lotus, namus, farmas. Padarome paskolos ir apdraudžiam nuo ugniesir kitų nelaimių.

Visus reikalus a tliekame greitai ir sąžiniškai. Visais reikalais kreipkitės pas

PAUL P. BALTUTIS & CO.
901 W. 33rd Street Tel. Yards 4669 Chicago, Ill.

Saugok akių regėjimą

Kada kankinies del galvos skaudėjimo, kada regėjimas sidpsta skaitant, siuvant ar tolyn žiurint — tai reiškia, jos privalote kreipties į manę klausti patarimo del jusų akių; mano 20 metų patyrimas suteiks jums geriausį patarnavimą del Akių, Ausų, Nosies ir Gerklės Ligos gydoma specijalisto,

W. F. MONCRUFF, M. D.

JOHN J. SMETANA,
AKIŲ SPECIJALISTAS
1801 S. Ashland Ave., Chicago.
kertė 18-tos gatvės; 3-čios lubos
Kambaris 14-15-16-17
Viršui PLATT'S aptiekos
Tėmykite mano parašą.
Valandos: nuo 10 ryto iki 9 vak. Nedėliomis nuo 9 ryto iki 12 d.

DR. S. NAIKELIS
LIETUVIS
GYDYTOJAS IR CHIRURGAS
Ofisas ir Gyvenimo vieta
3252 South Halsted Street
Ant viršaus Universal State Bank
Valandos nuo 10 iki 12 ryte; nuo 2 iki 4 po pietų; nuo 7 iki 9 vak.
Nedėliomis nuo 10 iki 3.
Telefonas Yards 2244

DR. A. L. YUŠKA
1900 S. Halsted Str.
Tel. Canal 2118
Valandos: 10 ryto iki 8 vakare
Gyvenimas:
2811 W. 63rd Str.
Tel. Prospect 3466.

DR. G. M. GLASER
Praktikuoja 29 metai
Ofisas 3149 So. Morgan St.
Kertė 32-ro St., Chicago, Ill.
SPECIJALISTAS
Moteriškų, Vyriškų, taipgi chroniškų ligų.
OFISO VALANDOS: Nuo 10 ryto iki 3 po pietų, nuo 6 iki 8 valandą vakare.
Nedėliomis nuo 9 iki 2 po piet.
Telefonas Yards 487

AMERIKOS LIETUVIŲ MOKYKLA

Mokinama: angliškos ir lietuviškos kalbų, aritmetikos, knygvedystės, stenografijos, typewriting, pirklybos teisių, Suv. Valst. istorijos, abelnos istorijos, geografijos, politikinės eoknomijos, pilietystės, dailiarašystės.

Mokinimo valandos: nuo 9 ryto iki 4 valandos po pietų: vakarais nuo 6 iki 10 val.

3106 S. Halsted St., Chicago.

JEIGU turi Real Estate, tai Real Estate Taxai turi buti užmokėti Gegužio 1-ma. Juos gali užmokėti šiame Stipriame Valstijiname Banke šis patarnavimas visai dykai.

Piningai siunčiami Lietuvon ir į visas dalis pasaulio. Šifkartės parduodamos ant visų linijų.

J. S. Czaikauskas, Ved. Foreign Skyriaus.

Central Manufacturing District Bank
Po Valdžios Priežura
1112 West 35-th Street
Turtas Suviršum $6,000,000.00
Atdaras Seredos ir Subatos Vakarais

VISI LIETUVIAI
Privalo žinoti, kad parankiausia, tvirčiausia ir geriausia vieta laikymui pinigų yra
UNIVERSAL STATE BANKAS

Turtas Apie $3000,000.

Čionais visų pinigai randasi saugioje vietoje, nes tą saugumą užtikrina Suv. Val. valdžia, kurį savo pinigus laiko šiame banke. Pinigus išmokame ant kiekvieno pareikalavimo.

PINIGUS Į LIETUVĄ
Ir kitur

UNIVERSAL STATE BANK

Pasinaudokit proga kolei žemas kursas. Iš kitų miestų siunskite mums dolierlais, o mes išsiunsime Lietuvon auksinais pagal kurso su pilna garantija.

Laivakortes parduodam ant visų linijų į Lietuva ir iš Lietuvos.

Musų Real Estate Departamentas

Pasportus parupinam greičiausiai.
visados ir kiekvienam teisingai patarnauja pirkime ir pardavime namų ir kituose reikaluose.

Kviečiame visus susipažinti su šią didžiausią įstaigą.

Banko Valandos: Kasdiena nuo 9 v. iš ryto iki 4 v. po pietų ir vakarais Utarninkais nuo 6 iki 8.30. Subatomis visa d. iki 8:30 vak.

UNIVERSAL STATE BANK
3252 SOUTH HALSTED STREET CHICAGO, ILL.

ŠTAI KUR SEKRETAS SVEIKATOS

Mes paskelbiame visuomenei kad esame PIRMA DIDŽIAUSIA LIETUVIŠKA VAISTINYČIA visoj Amerikoj, kuri išdirba vaistus, pagal Europos metodą nuo visokių ligų.

Mes turime a sekreta kuriuom PERGALIME visokias ligas. Tą sekretą sužinosite kaip vartosite MUSŲ VAISTUS, nes musų PAŠLOVINTI vaistai PASEKMINGAI GYDO.

Visuose gerose APTIEKOSE visoj Amerikoj galima gauti šias musų liekarstas:

Salutara Biteri del vidurinių ligų.
Regulatorius del moterių.
Kraujo Valytojas kurię pats užvardijimas išaiškina reikalingumą.
Salutaro Linimentas del visokių kaulų skaudėjimo ir kitokių skausmų
Trajanka Kas-gi dar jos nežino? Tos garsingos namų gyduolės.
Reikalaukite musų surašo vaistų ir žolių—siunčiame už dyką.

SALUTARAS DRUG & CHEM. COMPANY
1707 So. Halsted St., Tel. Canal 6417 Chicago.

AUŠROS VARTU PARAPIJOS

VAKARIENĖ

Nedelioj, Balandžio 24 d. 1921 m.

Aušros Vartų Parap. Svetainej, 2323 W. 23rd Place

Nė vienas negal pamiršti linksmų, gardžių West Sidės vakarienių. Šita skirtinga bus nuo kitų vakarienių tuomi, kad atsilankys neseniai iš Lietuvos atvažiavęs svečias, kuris nupieš Lietuvos padėjimą. Taip-gi dainuos įvairus chorai, grajins ant įvairių instrumentų, ir bus vienas "triksas," kokio niekas gal niekur nėra matęs.

Nepraleiskit šitos progos, antrą tokią negreit galėsit rasti.

Pradžia 6 val. vakare Visi į vakarienę! **RENGĖJOS.**

CHICAGOJE.

MUSŲ REPORTERIO UŽRAŠAI.

IŠ NORTH SIDĖS.

Bal 12 d. Šv. Mykolo par. svet. Moterų Sąjungos 4-ta kuopa laikė mėnesinį susirinkimą. Jame nutarė trumpoj ateity vaidins "Vagys". Rengiasi prie parapijos bazaro, kuris bus rudeny. Narės nuo savęs ką-nors bazarui paaukos. Į kuopą įstojo p-lė M. Ambrazaičiutė. Šis susirinkimas buvo gan skaitlingas.

IŠ DIEVO APVEIZDOS PARAPIJOS.

Bal. 24 d., Dievo Apveizdos par. svet. Darbininkų Sąjungos Chicagos apskritys rengia balių.

Bal. 23 d. Dievo Apveizdos par. svet. Liet. Vyčių Chicagos apskričio Atletų ratelis rengia vakarienę su programa.

IŠ CICERO, ILL.

Bal. 24 d. Šv. Antano par. svet. Šv. Grigaliaus giedorių dr-ja rengia balių su programa.

Bal. 12 d. Katalikų Spaudos dr-ja susirinkime nutarė, kad kartu su L. Vyčių 14-ta kuopa įrengti prakalbas spaudos reikale, Gegužės 8 d. Šv. Antano par. svet.

Bal. 24 d., 4 val. po pietų Šv. Antano par. svet. A. L. R. K. Federacijos 12-tas skyrius laikys svarbų metinį susirinkimą.

IŠ BRIDGEPORTO.

Bal. 24 d. Šv. Jurgio par. svet. Nekalto Pras. Pan. Švenč. dr-ja rengia balių. To baliaus vėna pusė pelno skiriama parapijai, kita pusė labdarybei.

Bal. 24 d., 1 val. po pietų, savo kambariuose Šv. Aloizo dr-jos Šv. Jurgio skyrius laikys labai svarbų susirinkimą.

IŠ TOWN OF LAKE PRANEŠIMAS.

Visi L. Vyčių 13 kuopos nariai malonėkite susirinkti į Šv. Kryžiaus parapijos mokyklos kambarį No. 3 sekmadienyje, Balandžio 24 d., 7 val. išryto. Iš čia į korpore bus einama į bažnyčią prie Šv. Komunijos.

Taigi visiems bus duota ženklelis iš gyvų gėlių. **Koresp.**

JUGOSLAVIAI UŽĖMĖ DVI SALAS.

Vienna, Bal. 23. — Dalmatijos pakraščiuose Jugoslaviai užėmė salas Lesina ir Lissa, iš kurių Italai pasitraukė.

LIET. DARB. SĄJ. CHICAGOS APSKR. VAKARAS.

Sekmadieny, Bal. 24 d., 7:00 val. vakare, Dievo Apveizdos par. svet. L. D. Sąj. Ch. Apskritis rengia nepaprastą vakarą, kuriame gros geriausia muzika.

Apskritis kviečia visus, jaunus, senus ir mažus, atsilankyt vakaran, kuriame linksmai praleisit laiką ir paremsit darbininkus.

Brolau, sesutė, tėveli senas,
Močiutė miela, vaikeli mažas
Tau nusibodo po langu sėdėti,
Eik į svetainę pasižiurėti.
Štai dabar turi progą geriausią
Darb. Apskritis surengė vakarą gražiausią
Ten ir tėvukas ramumą ras.
O jau berneliai su savo panelėms
Nei nesijausit, kad esat ant žemės
Tad nepamirškit, tos dienos
Balandžio dvidešimts ketvirtos
L. D. Sąjungos Apskritis
Susideda iš daugel kuopų,
Nesigaili daug triuso padėti,
Kad gerai butų svečiams viešėti.

A. Z. Bislis.

DRAS. ALSEIKA APIE LIETUVOS PARTIJAS.

(Pabaiga.)

Prie Pažangos partijos priklausė didi protai, kaip A. Smetona, Voldemaras, kun. J. Tumas, Yčas ir kiti, bet rinkimų į Steig. Seimą nelaimėjo. Ta partija norėjo įtikti visiems sluogsniams. Jos programa nebuvo aiški. Ji susitvėrė Rusijoje, prie musų liaudies nepriėjo, tai per žema; nenorėjo, delto pralaimėjo. Čia daktaras prasilenkė su tiesa, arba Vilnių priskaitė Rusijai, nes Pažanga susiorganizavo Vilniuje dar prieš karą. Pažangiečiai tada leido "Vairą".

Santarą partiją tvėrė Rusijoje. Nemokėjo prie liaudies prisitaikinti, Taikėsi prie Rusijos santikių. Žemė reikia nacijonalizuoti, bendrai valdyti. Dar toje partijoje buvęs poniškumas, aristokratizmas. Pralaimėjo.

Valstiečių Sąjungos ir Socijal-Liaudininkų partijos blokas, tai Amerikos tautininkų vienminčiai. Pravedė 29 atstovus į Steig. Seimą. Šių partijų blokas pirmoje vietoje stato tautystę, o tik paskui socijalizmą.

Ar taip yra, kaip daktaras sakė, tai paaiškės Vilniaus klausimą berišant.

Socijal-demokratus p. Alseika padalino į tris rųšis: 1-tautiečiai, 2-nepriklausomieji, 3-bolševikai. Ši esanti svyruojanti partija. Bet kai-kurie šios partijos nariai esą daug tautai pasidarbavę.

Kareiviai balsavę už Liaudininkus (sulyg jo paties paaiškinimo, Valstiečių Sąga ir Socijal-Liaudininku partija vadinas liaudininkais). Žmonės netroškę tokios valdžios. Krikščionys-Demokratai arba "klerikalai", kad laimėjus rinkimus, sutvėrę Ukininkų Sąjungą paliturinčius ukininkus sutraukti ir Darbo Federaciją patraukimui darbininkų. Dabar savo programą negali įgyvendinti. Žmonių reikalavimų negali išpildyti. Nustoja pas juos užsitikėjimo.

Krikščionys-Demokratai esą neturi užtektinai pasauliečių žmonių, kurie galėtų užimti vietas valdžioje. Visi mokyti žmonės yra kunigai, mažai pasauliečių. Tada Krikš.-Demokratai kreipėsi į Liaudininkus (Valstiečių Sąga ir Socijal-Liaudininkus) parupinti valdininkų. Pirm Liaudininkams įeisiant į valdžią, Krikš.-Demokratai turėję sutikti su šiais jų reikalavimais: 1) atskirti bažnyčią nuo valstijos, 2) Žemės klausime sutikti su Liaudininkų nusistatymu. Statydami tuos reikalavimus Socijal Liaudininkai pastatė savo partijos programą augščiau už tautos valią. Bet kalbėtojas to nepažymėjo. Dabar nors Seimas esąs Krikščionių-Demokratų, vienok valdžia esanti Liaudininkų. Tečiau sunku esą valdžiai vykdinti savo programą, kad turi atsakomybę Steig. Seimui. Jame didžiuma esą klerikalai. Daktaras, kaip ir visi socijalistai, nepastebi, jog Lietuvoje socijalistai nusideda sąžinei ir demokratijai bandydami vykinti Socijal-Liaudininkų programą, nes tauta rinkdama Krikščionių Demokratų daugumą, tuomi pačiu parodė norint, kad Krikščionių Demokratų programa, o ne kokia kita, butų vykdoma.

Dabar Santariečiai nori susilieti su Valstiečių Sąga. Prie to einą.

Dr. Alseika nesidrovėjo Krikščionis-Demokratus vadinti "lyg bolševikais" net iš dviejų kartų — žemės dalinimo klausime ir prisiminęs A. L. R. K. Federaciją ir Tautos Fondą. Savo kalbą baigė ragindamas pirkti "varpo". Malonėtume matyti, kaip dr-tos bendrovės spausdinius suderina su paprasčiausiu katekizmu. Tada žinotume, kiek tiesos buvo jo žodžiuose buk Socijal-Liaud. ir Val. Sąj. sutinka su krikščionija. Po dr. Alseikos trumpai kalbėjo adv. F. P. Bračiulis. Jis pasirodė tinkamas kandidatas į dr. Alseikos partiją. Pasakojo, kad tai kunigai kenkią išgavimui iš šio krašto nepriklausomybės pripažinimo Irlandijai. Rusai pasakytų: "Dogovorilsia do čortikov" (Bešnekant ėmė velniai rodytis).

Šitas susirinkimas prakalbom sukviestas ne viešai, bet laiškais tikslu, kad išvengus tų nelemtų "klerikalų" atsilankymo. Užtai dr. Alseika, žinodamas, kad tik jam ištikimiausi vienminčiai yra čia susirinkę ir atidarė savo širdį, parodė savo vidujinę pusę, kurios nedrįso rodyti viešuose susirinkimuose. **Rep.**

PRANEŠIMAI.

Bal. 24 d., 2:30 val. po pietų, L. D. S. Ch. Apskritys, laikys susirinkimą Nekalto Prasid. Panelės Šv. par. svet. (Brighton Parke.).

Susirinkimas labai svarbus. Tai malonėkit visos kuopos atsiųst kuodaugiausia atstovų.

A. Z. Bislis, rašt.

Susivienijimo Amerikos Lietuvių Ex-Kareivių šaukamas massmiting įvyks utarninke, Balandžio 26 d., 7:30 val. vakare, p. J. J. Ežerskio svet., 4600 So. Paulina St.

Bus svarstoma daug dalykų del šios organizacijos. Visų kuopų nariai privalo butinai ateiti į tą susirinkimą. *Kviečia Valdyba.*

IŠ DIEVO APV. PARAP.

Šv. Jono Evangelisto dr-jos mėnesinis susirinkimas įvyks sekmad., Balandžio 24 d., 1921 m., 1 val. po pietų, Dievo Apveizdos parap. mokyklos kambary, ant Union Av. ir 18-tos gat.

Kviečiame visus draugus susirinkti. *Valdyba.*

IŠ NORTH SIDES.

Tautos Fondo 43 sk. ir Raudonojo Kryžiaus Remėjų Dr-jos sk. susirinkimas įvyks rytoj, Balandžio 24, Šv. Mykolo par. svet., tuojaus po pamaldų.

Visi nariai malonėkite kuoskaitlingiausiai susirinkti, nes bus svarstoma labai daug reikalų.

Valdyba.

RED. ATSAKYMAI.

A. Mureikai, (North Sidėj) Pranešimo negalėjom įdėti, nes vėlai gavome.

Puikius Šokius

Rengia

DR-STĖ JAUNŲ MERGINŲ NEK. PR. ŠV. MARIJOS PANOS

NEDELIOJ, BALANDŽIO 24, 1921 m.

Šv. Jurgio Parapijos Svetainėj **32-ro Place ir Auburn Avenue**

Pelnas šio vakaro skiriamas į dvi dalis puse **Parapijai** kita puse **Labdaringai Sąjungai.**

Nei vienas nepraleiskite neatsilankę, nes netik kad turėsite progos linksmai laika bet paremsite ir prakilnų darbą. Nuoširdžiai kviečia visus.

Pradžia 7 val. vak. **RENGĖJOS.**

Atydai Važiuojančių į Lietuvą

Pirmu negu pradėsit renktis į kelionė kreipkites pas mus ir viska ištirkit. Tas jums nieko nekaštuos.

Jau tukstančiai išvažiavo per musų Biura į Lietuva ir šimtai išvažiuoja dabar kas mėnesis. Visiem parupinam pašportus, sutvarkom taksus ir pagelbstam išsiunsti bagažus. Pašportu padarime už savo darba kainuojam tik $1.00. Už bagažu ir taksu sutvarkyma mes nieko nekainuojam. KIEKVIENAS ŽMOGUS VAŽIUOJANTIS PER MUMIS YRA APRUPINTAS NUO LAIKO SĖDIMO Į TRAUKINI CHICAGOJE IKI JIS PASIEKE KAUNA.

EUROPEAN AMERICAN BUREAU

FABIONAS ir MICKIEVIČE, Vedėjai

809 W. 35th St., (Halsted & 35th Sts.) Chicago, Ill.

Kainos laivakorčiu iš New Yorko iki Kauna $117.00
Kainos laivakorčiu iš N. Y. iki Eydtkuhnen $104.60

Idant žmonės važuodami per kelius rubežus nebutu nutaksojami už vežiamus pinigus, yra patartina kad jie kiekvienas nusipirktu draftus. Apie ta jau buvo pranešta net Lietuvos valdžios. MES PARDUODAME TOKIUS DRAFTUS PAGAL DIENOS KURSA UŽ KURIUOS PINIGUS IŠMOKA BE JOKIO ATITRAUKIMO LIETUVOS PAŠTOSE ARBA BANKOSE.

VALANDOS: Kasdiena 9 ryto iki 6 vakare. Vakarais: Utar. Ketv. ir Subatomis iki 9 val. Nedėldienais: 9 ryta iki 3 po pietų.

Greitas, Mandagus Patarnavimas

Lietuviu Kalboj

Yra pamatu populiarumo, kokį turi.

PEOPLES STOCK YARDS STATE BANK

Vienas didžiausių bankų Chicagoje.

Tukstančiai Lietuvių

Nuo daugelio metų laiko savo pinigus šitame stipriame banke, kuris yra kontroliojamas Illinois Valstijos.

Tukstančiai Žmonių

Siunčia pinigus savo giminėms ir draugams Lietuvoje. Pinigai išmokami greičiau negu bile kada nors pirmiau.

Čia dirba gerai žinomi lietuviams **p. GRIŠIUS, p. GEČIUS ir p. SEDEMKA.**

Atėję į Banką klauskite jų.

PEOPLES STOCK YARDS STATE BANK

Didelis Bankas ant kampo 47tos ir Ashland Ave. Chicago

A. † A.

ANTANAS NAUDŽIUNAS

33 m. amžiaus, mirė Balandžio 21 d. 11:45 naktį. Paėjo iš Kauno gub. Pasvalio apskr., Vaškų valsč., Kudgalių kaimo.

Paliko moterį Barborą, sunus: Juozą 4 m., Joną 1½ ir dukterį Oną 3 m. Lietuvoj liko gyva motina, 3 broliai ir 4 seserys.

Nabašninko kunas randasi 1343 So. 50 ave., Cicero, Ill. Laidotuvės bus panedėly, 9 val. ryto iš namų į Šv. Antano baž. ir į Šv. Kazimiero kapines.

Kviečia visus į laidotuves, Nuliudusi Barbora Naudžiunienė.

PIEŠĖJAS

Piešem visokius paveikslus, išdidinami fotograpijos taip-gi užimam dėkoracijas darbą atliekam sulig užsakimo.

P. Kacerauskas
903 W. 33rd St. Chicago.