"DRAUGAS"
Published Daily Except Sundays
One Year..... $6.00
Six Months..... $3.00
AT NEWS-STANDS 2c. A COPY
DRAUGAS PUBLISHING CO., Inc.
2334 So. Oakley Ave., Chicago, Ill.
Tel. Roosevelt 7791

DRAUGAS

(LITHUANIAN DAILY FRIEND)

KAINA 2 CENTAI
PRICE 2 CENTS

No. 101

CHICAGO, ILLINOIS, ŠEŠTADIENIS, BALANDŽIO (APRIL) 28 D., 1923 M.

ENTERED AS SECOND-CLASS MATTER MARCH 31, 1916, AT CHICAGO, ILLINOIS UNDER THE OF ACT OF MARCH 3, 1879

METAI-VOL. VIII

KATALIKAI PAGROBĖ KLUXERIŲ MITINGĄ.

KLUXERIS KALBĖTOJAS NIEKO NELAIMĖJO.

Apie 500 žmonių atsiliepė prieš kaukuočius.

FLORAL PARK, N. Y. bal. 28. — Aną vakarą čionai Ku Klux klanas surengė mitingą. Kalbėtojas mitinge buvo baptistų pryčeris ir Dallas, Texaso, kažkoks Dr. Moore. Iš toli jis čia atvyko sakyti prakalbą. Tikėjosi nemažai žmonių patraukti kaukuočių organizacijon.

Kuomet sukviesta publika susirinko, atėjo salėn ir keletas Kolumbo Vyčių organizacijos narių. Jų priešaky buvo katalikiško laikr. "Broklyn Tablet" redaktorius Patrick F. Scanlan.

Dr. Moore užsilipo ant platformos ir pradėjo savo paskaitą apie Ku Klux klaną.

Redaktorius veikia.

Redaktorius Scanlan pastebėjo, kad susirinkime nėra pirmininko. Tad jis tuojaus pakilo, nuėjo ant platformos ir prelegentui patylomis pranešė, kad toksai mitingas negali apsieiti be vedėjo. Jei kaip, tai jis pats, redaktorius, gali apsiimti but vedėju.

Kol Dr. Moore gavo progos pamintyti, ar sutikti, ar ne su pasiūlymu, redaktorius tuojaus į publiką prabilo supažindindamas ją su Dr. Moore ir pranešdamas, kad jam malonu bus pirmininkauti tokiame svarbiame mitinge, ypač kuomet Dr. Moore kalbės apie "svarbius dalykus."

Redaktorius dar pridurė, jog "Dr. Moore čia atvyko net iš Texaso mums papasakoti, kaip reikia but gerų amerikonu ir duos mums patriotizmo pamokų."

Po to Dr. Moore, tipinis pietų krašto pryčeris, pradėjo savo paskaitą. Kalbėjo visą valandą. Keletą kartų iš publikos mėginta jam pertraukti paskaitą. Bet pirmininkas tuojaus pranešė aptilti, klausyti "moksliškos" paskaitos. Juk daktaras tokį kelią kelionę, tai žino ką ir pasakyti.

Atėjo svarbus momentas.

Pirm baigsiant paskaitą Dr. Moore prašė pirmininko leisti padalinti blankas susirinkusiems, kas iš jų nori įstoti kluxerių organizacijon.

Redaktoriui - pirmininkui prisiartino kritingas momentas. Tad jis tuojaus pakilo, išsitraukė iš kišeniaus išanksto pagamintų pluoštą dokumentų ir pradėjo prakalbą.

Dr. Moore tik akis išpūtė. Patylomis apleido platformą ir įsimaišė publikon. Tuotarpu redaktorius išdėjo melagingą Dr. Moore paskaitą ir tuos visus melus dokumentaliai įrodė. Jam kalbant keletą kartų pasipylė iš publikos aplodismentai.

Redaktorius įrodė, kad Ku Klux klan nėra amerikoniškas, visiems žmonėms ir visokiai gerovei pavojingas, sunkenybė šaliai ir tikras politinis humbugas.

Pasmerkti kluxeriai.

Paskui redaktorių kalbėjo dar vienas Kolumbo Vyčių narys. Ant galo padaryta rezoliucija ir vienbalsiai priimta, kad šiame mieste Ku Klux klanui nėra vietos.

Mitingas uždarytas Amerikos nacionaliu himnu.

Prezidentas už Prohibicijos Vykinimą

Karšta Darosi Generaliam Prohibicijos Komisionieriui

TAS KENKIA IR REPUBLIKONŲ PARTIJAI

WASHINGTON, bal. 28.— Prezidentas Hardingas gamina-si pradėti didelę kampaniją prieš "munšainerius" ir "butlegerius," kurie, nežiurint gyvuojančio prohibicijos įstatymo, ir tolesniai veda plačią degtine pirklybą.

Seniaus prezidentas keletą kartų buvo pažymėjęs, kad jam didžiai nepatinka šiandieninė prohibicijos vykinimo sistema. Tuo klausimu jis sakė prakalbas. Šaukė konferencijon gubernatorius.

Artimi prezidentui žmonės tvirtina, kad šiuo kartu prezidentas nusprendęs nuodugniai ištirti visą padėtį ir visomis priemonėmis atnaujinti prohibicijos vykinimą.

Tam tikslui, kaip sakoma, prezidentas turįs naujus projektus.

Sistema kritikuojama.

Kongreso atstovai, kurie nesenai kalbėję su prezidentu prohibicijos klausime, sako, kad pastaraisiais laikais į Baltuosius Rumus ateina daugybė laiškų, kuriais aštriai kritikuojama prohibicijos vykinimo sistema. Laiškuose daugiausia nurodoma, kad prohibicijos agentų tarpe stoka tinkamųjų ekzekutyvių autoritetų.

Delto pasirodo, kad ekzekutyvė prohibicijos vykinimo sistema niekam tikusi. Tad su prohibicija čia einasi vis blogiau.

Kenkia partijai.

Tokia betvarkė labai kenkia pačiai republikonų partijai. Kila įvairiausios komplikacijos, kurios 1924 metais labai skaudžiai gali atsiliepti.

Taigi, prezidentas pakels kampaniją už prohibicijos vykinimą ir turės pakeisti visą vykinimo sistemą. Rasi, išasdieninis geenralis komisionierius bus pakeistas kokiu energingesniu valdininku, kurs tokius dalykus supranta.

BOMBOMIS ARDOMI GELEŽINKELIAI.

DUESSELDORF, bal. 27. — Praeitą naktį Ruhro teritorijoj net penkiose vietose bombomis suardyti geležinkeliai ir tuo budu francuzams sutrukdytas susisiekimas.

Bombų ekspliozija visose vietose sunaikinusi telegrafų ir telefonų vielas.

Kilus suirutei, vokiečiai mėgino iš Ruhro daug prekių perkelti neokupuoton Vokietijon. Ne visuose atsitikimuose jiems pavyko.

Su viena ekspliozija sunaikintas geležinkelis tarpe Duesseldorfo ir rytinio Ruhro. Tuo geležinkeliu daugiausia važinėjo okupantų kariuomenė.

Francuzams ir belgams ims keletą dienų sugriautus geležinkelius pataisyti. Tuo laiku nebus galima jokia transportacija.

Tai pirma tokia didelė betvarkė pasitaiko okupantams.

Be abejonės, vokiečiai gyventojai bus baudžiami. Bet maža bus iš to naudos.

FRANCIJA NENORI DERYBŲ SU VOKIEČIAIS.

PARYŽIUS, bal. 28. — Čia oficialėse sferose tvirtinama, jog Francija atsisakys visokių derybų su vokiečiais, kaip ilgai oficialė Vokietija pilnai nepasiduos Francijos malonei.

12 ŽMONIŲ ŽUVO GAISRE NEW YORKE.

NEW YORKE, bal. 28. — Sudegė čia, ties East 109 gatve, apartmentiniai namai. Dvylika žmonių gaisre žuvo. Apie 20 kitų sužeista.

MADISON, Wis., bal. 28.— Wisconsino legislaturos senatas nubalsavo alaus grąžinimą.

LIETUVOS BONŲ PARDAVINĖJIMO KLAUSIMU.

WASHINGTON, bal. 24. (LIB). — Lietuvos Finansų, Prekybos ir Pramonės Ministerija yra padariusi sutartį, kad tolimesnis Lietuvos Laisvės Paskolos bonų pardavinėjimas, o taipat prinokusių kuponų apmokėjimas yra perduotas Baltic States Bankui, New Yorke. Lietuvos Laisvės Paskolos bonai perduoti tam bankui balandžio 25 d.

BRANGESNĖS VEDIMO "LAISNĖS."

SPRINGFIELD, Ill., bal. 28. — Žemesnieji legislaturos rumai priėmė Carl Muellerio bilių, kuriuomi Cook apskritis autorizuojamas už vedimo "laisnes" padidinti mokestį iki 3 dolerių. Šiandie mokama tik pusantro dolerio.

LASKER ATSISTATYDINA.

WASHINGTON, bal. 28.— "Shipping board" pirmininkas Lasker atsistatydina liepos 5 dieną.

ŠOKIŲ REKORDAS.

SAN ANTONIO, Tex., bal. 28. — Ilgiausio šokio rekordą čionai pasiekė A. C. Watson. Jis šoko 112 valandų. Kas 7-ios valandos jis 3 minutas ilsėjosi. Ir sveikas.

PERTRAUKIA VOKIEČIŲ IŠTRĖMIMĄ.

BERLYNAS, bal. 28. — Vokietija su Čekoslovakija priėjo prie sutarimo, kad pastaroji iš buvusių vokiškų teritorijų tolesniai neištrems vokiečių.

VĖSULA SUNAIKINO MIESTELĮ.

HENRIETTA, Tex., b. 26. — Šį miestelį palietė baisi vėsula. Kuone visi namai apgriauti arba sugadinti 200,000 dolerių nuostolių.

ROKIŠKIS. — Iširus Seimui, musų žydeliai iš džiaugsmo ploja rankomis ir mano, kad per šiuos rinkimus žydai ir socialistai laimės ir tuomet jie puikiai gyvens. Lig šio laiko musų valdžia labai juos gerbė ir jiems davė tokią pat lygybę kaip ir savo piliečiams. Bet laikui bėgant, pasirodė, kad jie už gerą atsimoka piktu. Komunistai ir trokšta paniekinimo krikščionybės. Dabartinės Lietuvos betvarkės kaltininkai yra žydai ir jų laižerankiai socialistai. Tad gėda mums lietuviams, kad tarpe savęs vaidijamės ir duodamės už nosies jiems vedžioti. Taip gyvendami užgrobtą savo kraštą neatgausime, bet greičiau ir tą prarasime, kuriame dabar gyvename.

LAISVĖS PRAKALBOS.

SPRING VALLEY, Ill. — Ryt, balandžio 29 d., 7 val. vakare, bus Lietuvos Laisvės prakalbos Kalba kun. A. Linkus. Programa: muzika, dainos, deklamacijos.

KENOSHA, Wis. — Gegužio 2 d., 7 val. vakare prakalbos. Kalbėtojas kun. A. Briška. Beto gražiai paįvairinta programa.

DETROIT, Mich. — Gegužio 6 dieną, 7 val. vakare prakalbos. Kalba "Draugo" redaktorius kun. dr. Ign. Česaitis. Dalyvaus ir kiti kalbėtojai, garsusis Detroito choras, solistai, pianas.

CHICAGOJE

APIE ALAUS GRĄŽINIMĄ.

Chicagoje vieši "Mother Jones," žinoma anglekasių organizuotoja. Ji tvirtina, kad už vienerių metų S. Valstybėms bus grąžintas alus ir vynas.

"Mother Jones" eina 94 m. amžiaus.

PRAMATO NERAMIUS LAIKUS.

Loyolo universiteto aliumnų susirinkime kalbėjo senatorius Walsh iš Mass. Jis nusakė neramius laikus Amerikoj del nuolatinio milionų žmonių varžymo. Tie milionai nori politinės ir ekonominės laisvės. Jie tyli. Bet ilgai taip nebus. Delto, gana tų varžymų.

800 PAŠAUKTA TEISMAN.

Vakar į municipalius teismus pašaukta net 800 autoistų, kurie peržengė parėdymus vidumiesty su automobiliais.

AUTOMOBILIUJ MIRĖ.

Earl Porter, 5202 Prairie ave., rastas besėdis savo automobiliuj miręs. Tai esanti širdies liga.

NORĖJO GERTI IR KRITO.

Frank Vanicek, 45 m., pedliorius, saliune 1829 Allport ave., pakėlė prie lupų stikliuką "moonshine," sudribo ir tuojaus mirė. Sakoma, buvus širdies liga.

SERGA KONGRESMANAS.

Plaučių liga pavojingai serga kongresmanas John W. Rayney, demokratas. Jis yra Šv. Bernardo ligoninėj.

PLATINKIT "DRAUGĄ."

ORAS.

CHICAGO. — Šiandie nepastovus oras; maža atmaina temperatoroje.

BIGOTAS IR TAMSYBIŲ APAŠTALAS

Tai Ku Klux klano kaukuotas viršaitis naktį laukuose priima ton organizacijon naujus narius ir įuos prisiekdina. Taip atrodo visi kluxeriai, kuomet jie susirenka kur į savo iškilmes. Visi laisvės gerbėjai prieš juos kovoja. (Kliša iš laikraščio "Tolerance").

IR ITALIJA PRIEŠ CHESTERIO KONCESIJAS

TURKAI NENORI LIKVIDUOTI VOKIEČIŲ SAVASČIŲ TURKIJOJE.

LAUSANNE, bal. 28. — Prieš Chesterio koncesijas Turkijoje be Francijos ir Anglijos pakilo ir Italija. Apie tai paskelbta, čia oficialis Italijos delegato Montagna pareiškimas.

Tas delegatas pareiškime pažymi, jog Italija nemažiaus už kitas santarvės valstybes interesuojasi atsiektomis sau teisėmis Turkijoje.

Italija kaip ir Amerika stovi už atviras duris Turkijoj. Tečiaus ta pati Italija kooperuoja su santarve, kad seniaus Turkijoje pripažintos koncesijų teisės neturi but naikinamos.

Francija puola Chesterio koncesijas ir grąsina turkams del-to, kad žymi dalis tų koncesijų seniaus buvo pripažinta francuzams, gi šiandie turkai tas pat koncesijas paveda amerikonams.

Turkai priešinasi.

Ar turkai pasiduoda kieknors Francijos norams, ar S. Valstybės gins Chesterio koncesijas, tikrai dar nežinoma.

Tik žinoma, kad turkų valdžia Chesterio koncesijų nenori atmainyti. Ir ją, turbut, prisieis varu priversti nusileisti. Jei Suv. Valstybės negins tų koncesijų, suprantama, turkams truks spėkų priešintis santarvei. Bet jei Suv. Valstybės stovės už amerikoniškus interesus Turkijoje, tuomet turkai neturės baimės.

Suv. Valstybių neoficialis atstovus konferencijoje, ambasadorius Grew, kaip patirta, tuo klausimu gavo iš Washingtono instrukcijų. Nežinia, ką jis pasakys pakėlus debatus.

Turkai nenori likviduoti.

Turkai atsisako likviduoti vokiečių savastis Turkijoje ir jas pavesti santarvei.

Svarbiausioji vokiečių savastis, tai geležinkelis Berlinas-Bagdadas. Tas geležinkelis driekiasi išilgai Turkijos. Jį nori paimti savo žinybon santarvė, kaipo kontribuciją. Tas įrašyta net Versailleso taikos sutarty.

Turkai į santarvės reikalavimą naiviai atsako: Imkite, jei norite tą geležinkelį. Bet Turkija neprisidės prie to likvidavimo.

PINIGŲ KURSAS.

Lietuvos 10 litų	$1.00
Anglijos ster. svarui	4.65
Francijos 100 fr.	6.56
Italijos 100 lirų	4.94
Vokietijos 100 mrk.	.0039
Lenkijos 100 mark.	.0020

DRAUGO PINIGŲ SIUNTIMO SKYRIUS
Atdaras kasdieną (išskyrus šventadienius) nuo 9 val. ryto iki 8 val. vak.
2334 So. Oakley Avenue
Siunčiame pinigus doleriais ir litais per didžiausius Lietuvos Bankus:
UKIO BANKĄ ir PREKYBOS - PRAMONĖS BANKĄ
Norint kad pinigai butų Lietuvoj išmokėti DOLERIAIS, reikia brangiau mokėti.

LIETUVIŲ KATALIKŲ DIENRAŠTIS

"DRAUGAS"

Eina kasdieną išskyrus nedėldienius.

Metams..... $6.00
Pusei Metų..... $3.00

Už prenumeratą moksi iškalno. Laikas skaitosi nuo užrašymo dienos, ne nuo Naujų Metų. Norint permainyti adresą visada reikia prisiųsti ir senas adresas. Pinigai geriausia siųsti išperkant krasoje ar expresse "Money Order" arba įdedant pinigus į registruotą laišką.

DRAUGAS PUB. CO.
2334 South Oakley Avenue
Chicago, Illinois
Tel. Roosevelt 7791

FLIRTAS IR MOTERYS.

Įvairųs istorijos laikotarpiai (epokos) turi savotiškus vardus, sulyg įžymesnių juose įvykusių faktų. Kaikurios epokos, pavyzdin, pasižymėjo dvasinės kulturos kuriniais, jos pravėrė pasauliui plačius reginius į mokslų, meno, literatūros sritis; kitos pasižymėjo socialėmis revoliucijomis ir perversmais; šios epokos kitokiais nepaprastais atsitikimais kurie gyvai sujdomino pasaulį. Ką pasakys apie musų epoką penkiasdešimts metų vėliaus, dar tikrai nežinoma, bet nėra abejonės, kad musų įpėdiniai neperdės aptardami šią epoką kaipo griežtų kraštutinumų epoką.

Ar ne keista.

Kad įsitikinus į šį tvirtinimą, užtenka truputį susitelkti ir pastebėti kas darosi aplink mus. Mažose ir dideliose scenose, kiekvienas stengiasi savo gudriais ir paikais pasielgimais nustebinti pasaulį, savo fantastiniu originalumu stengiasi sudaryti "kraštutinę individualybę".

Ką manyti, pavyzdin, apie kvaitulio šokikus, kurie virsta automatiška mašina? Jų epidemija susirupino Suv. Valstybės. Vienas šerifas grąsina tokiems šokikams ir žada gabenti juos į bepročių namus. Tris, keturias dienas šokti, be paliaubų, štai tikras kvaitulys, pamišimas kurio istorija dar neužregistravo. Ar bereikia didesnio kraštutinumo?

Butų įkyru skaičiuoti visus musų epokos kraštutinumus prie kurių puolasi žmonės, ieško originalumo, bando atkreipti domės į savo "išimtiną individualybę", o kuria gėrisi sensacijų ištroškusi minia. Pastebėsime vieną sensacinį musų amžiaus kraštutinybių reiškinį, kurs juo labiaus kreipia musų domės, nes jis rodo musų laikų auklėjimoydą.

Flirto ankėta.

Suv. Valstybių Socialės Higienos Biuras, įsteigtas gazolino karaliaus sunaus, sumanė ištirti kokią įtekmę daro flirtas į mergaites ir moteris.

Įdomumo dėliai, išimame kelis klausimus iš to naujos rųšies plebiscito. Biuras stato klausimus. a) **Mergaitėms:** Kelerių metų tamista pradėjai flirtuoti? Kokią įtekmę flirtas padarė į tamstos charakterį? Kodel tamsta dar nesi ištekėjusi? Ką labiausiai myli pasauly? b) **Moterims** jau ištekėjusioms: Ar tamista esi laiminga, jeigu ne, kodel? Ar jauni vyrai tamistą vilioja, ir kaip? Ar tamista flirtavai prieš ištekėsiant?, ir t. t.

Jeigu klausimai yra įdomųs, tai nemažiau įstabu kaip Biuras drįsta tokius klausimus statyti ir reikalauti sąžinės apyskaitos iš mergaičių ir moterų. Biuras pramato tą "netaktą" ir aiškina, kad tos inkvizicijos tikslas esąs — turėti davinių su kurių pagelba butų galima geriaus orientuoti mergaičių auklėjimą!

Ne vienas gal spėja, kad į tokius klausimus nebūs atsakymų. Tuotarpu tukstančiai tokių atsakymų plaukia Biuran. Moterys labai rimtai tą ankėtą ima. 325 iš jų tarpo prisipažįsta flirtavusios prieš ištekėsiant su kitais vyrais, ne sužiedotiniais; 286 tik su savo sužiedotiniais! 389 sakosi nesinaudojusios tais vaikiškais žaislais.

Ankėtos raportas kalba daugiaus. Iš 872 ištekėjusių ir laimingų moterų, 41 iš šimto neflirtavo, 39 iš šimto flirtavo be rezervos, ir 22 iš šimto išleidžia savo laikraštį išimtinai su savo sužiedotiniais.

Kitas paragrafas sako: 691 iš ištekėjusių moterų yra diplomuotos didžiųjų auklėjimo įstaigų; 47 tik dalinai mokslus išėjo; 41 turi aukštųjų arba normalinių mokyklų laipsnius, iš 12 privačių mokyklų.

Butų labai įdomu sužinoti mergaičių atsakymus, bet Socialės Higienos Biuras žada tik vėliau juos paskelbti, nes dar nesuvedė galų. Jie esą taip skaitlingi, kad reikės kelių mėnesių juos betvarkant.

"Ne visi namie".

Kokią išvadą tenka padaryti iš ištekėjusių moterų atsakymų? Dr. K. B. Davis, vyriausioji Biuro sekretorė nieko aiškaus nepasako. "Atsakymų skaičius gan apribotas, jos nuomone, ir ankėta (klausimai) buvo pasiųsti tik parinktai visuomenės klasei: aukštos kulturos moterims. Ši vienok studija, priduria ji, iškelia svarbias problemas ir rodo reikalą toliaus tęsti šį darbą".

Ankėta bus aplama, bet flirto klausimus siuntinės visų socialių sluogsnių moterims ir mergaitėms. Nuosekliai praplatins šią keistą ir kraštutinio mąsto inkviziciją (tyrinėjimą), ir gal but prieis prie išvados, kad flirtas yra divorsų instrumentas, tai yra priešingas socialei higienai (visuomenės dorinei sveikatai), antras kraštutinumas, kuriuo jau pragarsėjo musų amžius. Taigi tie ir kiti musų laikų kraštutinumai (ekscentriškumai), bene tik ir charakterizuos musų amžių, kaipo kraštutinumų amžių arba vulgariškai kalbant, paikumo amžių. Nes kame nėra saiko, ten "ne visi namie".

Neronas padegė Romą —ir pasakė, kad tai krikščionių darbas.

Lietuvos socialistai padegė Valstybę — ir rėkia, kad tai katalikai padarė.

Paryžiaus tarnaitės dabar be rezervos, ir 22 iš šimto išleidžia savo laikraštį.

KATALIKIŠKA MOKYKLA IR MOKINYS.

Retkarčiais šiaudinis katalikas nusiskundžia, kad Bažnyčios įsakymai yra persunkųs. Kodel, jis klausia, Bažnyčia reikalauja, kad katalikų vaikai eitų į katalikiškas mokyklas? Kodel ji draudžia lankyti vaikams nekatalikišką mokyklą? Ar gi reikia dar sunkinti katalikų gyvenimą steigiant kiekvienoje parapijoje katalikišką mokyklą?

Atsakyti į šiuos klausimus nesunku. Turime pripažinti, kad toks įsakymas yra sunkenybė, bet taip pat tiesa, kad ir tikėjimas yra sunkenybė, ypač šiuose laikuose, kada tikyba yra persekiojama. Bažnyčia reikalauja kad katalikų tėvai siųstų savo vaikus katalikiškon mokyklon, nes ji žino, kad toje mokykloje kur tikėjimo nemokinama, vaikučiai yra išstatyti pavojun netekti tikėjimo. Jei kas sakytų kad toks įsakymas varžo žmogaus laisvę, tai reikia atsimint, kad ir kiekvienas įsakymas vienaip ar kitaip varžo. Tas tik skirtumas yra, kad vienas įsakymas varžo — riša gerai, dorai elgtis reikalaudamas, kitas varžo — riša blogai, nedorai elgtis reikalaudamas. Įsakymas įsakymu palieka.

Turbut nebuvo tokio svarbaus laikotarpio Bažnyčios istorijoje kuriame but buvęs reikalingesnis katalikiškų mokyklų patarnavimas. Matome prieš katalikų tikėjimą kovoja visos tamsios galybės susitarusios. Taigi reikalinga, kad kiekvienas kudikis nuodugniai suprastų savo tikėjimo principus. Tadą nesuklaidins jo bedievukai nei kiti neišmanėliai. Čion gal kas pasakys, kad tėvas, motina gali savo vaiką išmokinti tikėjimo. Tas labai gerai skamba, bet retai atsitinka, kad vaikas mokinamas viešose mokyklose liktų geras, pavyzdingas katalikas.

South Carolina valstijoj medvilnių audinyčių darbininkams užginta dirbti ilgiau kaip 55 val. į savaitę.

CUKRAUS PRAMONĖ LIETUVOJE.

Lietuvoje iki šio laiko nebuvo nė vienos cukrinės dirbtuvės. Cukrus importuotas iš svetimų šalių, atseina labai brangiai. Dauguma Lietuvos gyventojų ypatingai iš darbininkų klasės, yra priversti vartoti "sachariną" vietoje cukraus. Todel cukraus pramonė yra reikalingiausia ir patogiausia išplėtoti Lietuvoje, nes Lietuvos žemė yra labai derlinga ir cukriniai burokai auga labai gerai. Labai yra susirupinusi Lietuvos liaudis šiuo klausimu. Todel ir Lietuvos Ukio Bankas deda visas pastangas, kad greičiau šią prāmonę išplėtojus. Pastaruoju laiku prie Lietuvos Ukio Banko yra sutverta komisija, kuri rupinasi ištobulinimu praktiško auginimo cukrinių burokų Lietuvoje. Visais reikalais vadovauja Lietuvos Ukio Bankas dalyvaujant specialistams. Technišką dalį reikalų veda, inžineris teknologas J. G. Bergolcas ir ukio reikalų technikas Jankauskas. Šiomis dienomis vienas iš komisijos narių J. G. Bergolcas yra komandiruojamas į užsienį. Tikslas jo kelionės yra, kad-ši rudenį suorganizuoti ir susitarti su užsienio firmomis perdirbimų į cukrų lietuviškų burokų ir atgal atvežti gatavą cukrų ir sirupą. Lietuvos Ukio Bankas, visoj Lietuvoj įsteigia praktišką bandymą auginime cukrinių burokų, savo lėšomis, jau iš rudens pereitų metų yra išarta ir prirengta apie 30 dešimtinių žemės. Be to dar inžinieriui yra įgaliota išrišti eilė kitų klausimų saryšyje su įsteigimu cukrinių dirbtuvių Lietuvoje.

Lynas.

Kadangi visi Valstybiniai Bankai kas 3 menėsius turi priduoti oficialius statementus Illinois Valstijos Auditoriui, šiuomi pranešam Lietuvių Visuomenei, kad musų Bankas **taipgi kas 3 menėsiai** tokius oficialius statementus **skelbs ir Lietuvių kalboje** kad Lietuviai galėtų matyti kaip šis Didžiausias ir stipriausias Lietuvių Bankas sparčiai auga ir geriausiai stovi.

Dabar jau nėra reikalo lietuviams dėti savo pinigus į svetimtaučių Bankus.

Visus Bankinius reikalus, kaip taupimo, paskolų. mortgečių. apdraudos. Pinigų siuntimo, laivakorčių ir kitus GERIAUSIAI GALIMA ATLIKTI SAVO LIETUVIŲ BANKE — UNIVERSAL STATE BANK.

STATEMENTAS BANKO STOVIO

Kaip priduotas State Auditoriui — Balandžio 3, 1923

RESURSAI		ATSAKOMYBĖ	
Paskolos	$1,206,708.20	Kapitalas	$200,000.00
Užaugęs nuošimtis	25,022.16	Perviršis	90,000.00
Kostumer. Kreditas (overdrafts)	37 .73	Nepadalintas grynas pelnas	67,203.46
S. V. Valdžios ir kiti bonai	919,673.99	Neatskirtas nuošimtis	5,850.04
Banko namas ir žemė	90,323.00	Depozitai: individualiai	2,265,261.38
Rakandai, vaultas ir t. t.	26,579.72	Depozitai: Lietuvos Bankų	18,249.23
Pinigai ant rankų ir Bankose	428,310.67	Rezervas	60,452.23
		Apmokėjimui bilų	19,978.13
VISO RESURSŲ	$2,696,994.47	VISO ATSAKOMYBĖ	$2,696,994.47

ŠIANDIEN BANKO TURTAS JAU VIRŠ $2,700,000.00

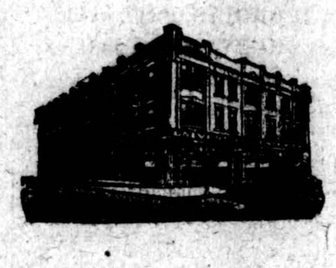

BANKO VALDYBA

Joseph J. Elias, Pres.
James P. Doody, Vice-Pres.
Andrew H. Nowak, Vice-Pres.
Wm. M. Antonisen, Cashier
S. V. Valanchauskas, Ass't. Casnier
C. S. Pavietas, Ass't. Cashier
Anthony A. Šlakis, Banko Advokatas

DIREKTORIAI

Wm. M. Antonisen — Joseph J. Elias
John I. Bagdziunas — Kasimir P. Gugis
Otto H. Beutler — Mathew Kezes
Paul K. Bruchas — Mike A. Meldazis
James P. Doody — Andrew H. Nowak
Anthony A. Šlakis

UNIVERSAL STATE BANKAS

3252 So. Halsted St. Chicago, Ill.

KRIKŠČIONYBĖS PERSEKIOJIMAS SOVIETŲ RUSIJOJE.

BEŠALIŠKAS LIUDININKAS PASAKOJA APIE TEISMO PROCESĄ TEISIANT ARKIVYSKUPĄ CIEPLIAKĄ, VIKARĄ BUDKEVIČIŲ IR KITUS KUNIGUS.

Angliškų laikraščių korespondentas McCullagh, smulkiai aprašinėja visą atsitikimą, kurs sukėlė viso pasaulio dvasinę ir pasaulinę Vyriausybę, kuomet Sovietų Rusijos teismas nagrinėjo katalikiškos dvasiškijos bylą.

Prieš atpasakosiant įvairius proceso atsitikimas arkivyskupo Cieplak ir septyniolikos jo dvašiškijos narių, rašo korespondentas, aš turiu pasakyti, kad aš viską mačiau ką aprašysiu. Aš dalyvavau visuose teismo posėdžiuose nuo teismo pradžios ligi užbaigos.

Proceso pradžioje, Užsienio Reikalų Biuras sovietų vyriausybės uždraudė įleisti korespondentus, nors jis mielai duodavo leidimus dalyvauti raudonosios Armijos paraduose ir s ovietų susirinkimuose.

Gerai pažįstamas laikraštininkų tarpe, aš gavau leidimą dalyvauti procese; kiti korespondentai vėliaus gavo taipat leidimą. Aš turiu pareikšti, kad aš neturėjau jokių santykių su kaltinamais ir aš nepažinau nei vieno lenko Maskvoje.

Priešingai, nuo kelių metų lenkų politika neturi manyje simpatijos ir pareiškiu, kad aš negavau jokių informacijų iš lenkų pusės nei neturėjau ryšių su Lenkijos Atstovybe Maskvoje. Aš taipat neturėjau pažinties su kaltinamais kunigais ir aš drįstu tvirtinti, kad jeigu jiems butų įrodytas sąmokslas prieš Vyriausybę Lenkijos naudai, aš patsai bučiau tuos kunigus išdavęs.

Persekiojimas.

Bet, išklausęs visus daromus kunigams kaltinimus, aš esu įsitikinęs, kad jie neturėjo jokio sąmokslo prieš valdžią. Jie buvo persekiojami, nes jie katalikai. Tai pradžia pildymo programos, kurios tikslas panaikinti krikščionybę Rusijoje.

Krylenko, kurs vadovauja tam persekiojimui, ir Galkin, teisėjas ir proceso prezidentas, savo nusistatymu įrodė tai ką aš tvirtinu. Visų kaltinamųjų kunigų jie klausinėjo ar kunigai mokino vaikus katekizmo: visi kaltinamieji atsakė taip.

Tuomet Krylenko ir Galkin skaitė bolševikų įstatymus kurie sako, kad kas moko katekizmo vaikus neturinčius 18 metų turi buti baudžiamas. Jie klausinėjo ar kaltinamieji gavę liuosybę ir toliaus mokins vaikus katekizmo. Ir vėl kunigai atsakė mokinsią; jų atsakymas buvo griežtas, ir dažnai su šypsena... pasigailėjimo šypsena prieš tų žmonių ignoranciją statant panašius klausimus ganytojams kurie per penkerius teroro metus dar stipriaus susirišo su tikinčiaisiais.

Mišios.

Džiaugsmas spindėjo iš arkivyskupo Cieplako veido kuomet jis atsakinėjo teisėjams. Šale sėdintis jaunas kunigas Edvardas Junevičius klausiamas ar jis pildysiąs bolševikų įstatymus ir liausis mokinęs katekizmo, Jaunas kunigas atsakė: ne.

Tas atsakymas buvo tokia drąsa ir džiaugsmu pareikštas, kad trys teisėjai, kurie tuomet rukė cigarėtus, pakėlė galvas ir, nustebę, nudavė nesuprantą atsakymo.

Toliaus teisėjai klausinėjo kaltinamųjų ar jie laikė šv. mišias kuomet Vyriausybė uždarė bažnyčias. Taip, tie kunigai skaitė šv. mišias ir jie linksmai pareiškė, kad kiekvieną dieną šv. mišių klause 150 — 200 asmenų. Neapgyventuose namuose jie laikė šv. mišias. Petrogradas pūsiau ištuštėjęs ir yra labai daug tuščių namų kur, nepaisant žiemos šalčių, buvo laikomos šv. mišios.

Kaltinamieji, labai teisėjus nustebinę, neprižadėjo šv. mišių Aukos neatnašauti.

Visos tikybos persekiojamos.

Bolševikų įstatymai ne vien liečia katalikų tikybą, bet visas tikybas, net žydų.

Sulyg bolševikų įstatymų yra prasikaltimas mokinti tikybos tą kuriam dar nesukako 18 metų: įstatymas net liečia ir motiną kuri mokintų savo vaikus. Taigi švenčiausios tėvų teisės yra pamintos.

Procesas buvo religinis procesas, o ne politinis procesas; tai išvada prie kurios prieinama nepaisant kad valdžios advokatai ir stengėsi tam protestui duoti politinės varsos smerkdami kaltinamuosius. Tie advokatai stengėsi įrodinėti kad, rinkdamiesi į diecezines konferencijas, Petrogrado katalikų kunigai, tuomi pat kėlė kontr-revoliuciją.

Tai buvo kvailybė. Raštai kuriuos bolševikai rado pas Vikarą Budkevičių liudijo, kad konferencijose diskusuojami klausimai lietė vien dvasiškiją: "Kokia pozicija užims kunigija prieš naująjį divorso įstatymą?" "Prieš Bažnyčios nuo Valstybės atskyrimą?" "Prieš įstatymą atskiriantį Bažnyčią nuo Mokyklos?"

Prokuratorius Krylenko įrodinėjo, kad vienas su kitu susieina ir diskusuoja sovietų valdžios dekretus yra kontr-revoliucionierius. Žiurint bolševikų akimis, Krylenko turi tiesą. Gera kad Anglai ir Amerikiečiai žinotų tą faktą.

Jis trokšta kraujo.

Verbų sekmadieny, vidurnakty, pradėjo skaityti mirties dekretą. Teismo salė buvo prikimšta daugiausiai bolševikais.

Iš visų tų laukinių gyvulių, kraujo ištroškusių, Krylenko man išrodė didžiausias kraugerys. Mažo ugio žmogus apie 40 metų amžiaus, nuolankios išvaizdos. Tečiaus, jo šypsena, kuomet aš ją pirmu kartu mačiau, mane užgavo ir blogą įspudį padarė; bet kuomet aš į mačiau nakties posėdžiais, svaidant savo neapykantos žvilgsnį į nekaltąsias aukas, tuomet aš pagavau to laukinio gyvulio jausmus. Jo akys pilnos neapykantos ir piktadarybės, nuolat buvo nukreiptos prie Vikaro Budkevičiaus. Jo figura turėjo tą pačią velnišką šypseną kuomet kaltinamųjų advokatas Bobričif Puškin gynė kunigus. Kuomet advokatas savo gynimo kalboje pasiekė įspudingiausio momento ir visas pastangas dėjo kad teisėjai pasigailėtų, Krylenko žiurėjo advokatui akysna, šypsojosi ir savo neapykantos šypsena stengėsi sunaikinti ginamosios kalbos pasekmes.

Bet tai nebuvo jo paskutinis išteklius ir nieko negalima prilyginti tai energijai kurią jis vartojo reikalaudamas pasmerkimo ir kraujo.

Visose šalyse, valstybės atstovas yra valdininkas ir atlieka savo pareigą griežtai reikalaudamas pasmerkimo kaltinamojo, kurs jo nuomonė yra kaltas. Bet pas Krylenko kraujo troškimas visas ribas perėjo. Jis siuto kaip laukinis gyvulys, savo troškulį kraujo jis stengėsi perduoti teisėjų protui ir širdžiai. Budamas mokintu žmogumi, jis turėjo žinoti kad jis neįrodė kaltės; visi kaltinamųjų atsakymai turėjo jį įtikinti. Bet kraujo troškulys buvo stipresnis už visus argumentus.

(Bus daugiau)

"BIRUTĖ" stato

Muzikale Komediją

BAILUS DAKTARAS

2-se veiksmuose OPERETE

Bal. - Apr., 29, 1923 - 8:15 val. vak. nauju laiku Aryan Grotto Temple - 8-th Wabash Ave.

DALYVAUJA GERIAUSI SOLISTAI-ARTISTAI

NORA GUGIENĖ, MARIJONA RAKAUSKAITĖ, SALOMIJA CHERRY

ANTANAS B. ARLAUSKAS, POVILAS STOGIS,

A. P. KVEDARAS, J. PUIŠIS,

Dr. K. KLIAUGA AD. MICEVIČIUS.

Bilietai ant vietos nuo 6:30 v. v.

Kviečia BIRUTĖ

Skyriaus vedėjas STASYS PIEŽA

JAUNAMEČIŲ VEIKIMAS.

S. Žibo ir V. Andrijausko pastangomis tapo sutvertas L. Vyčių 24 kuopos Jaunamečių skyriaus svaidininkų ratelis.

Kadangi šis ratelis tapo sutvertas žiemos laiku tadgi negalėjo daryti treniruotės išsykio, bet kada dabar atėjo šiltos dienos tai ir pradėjo daryti praktikas. Per šį praeitą mėnesį jaunamečiai praktikavos, ir galop sutvertas ratelis iš šių jaunuolių: M. Tarulis 1B; R. Meldažis 2B; B. Grigulas S. S.; J. Jaukštis 3B; F. Vinskunas L. F.; S. Valas C; J. Kaminskas P.; A. Gedrainis P; A. Valrinskas, S. Zaura, B. Šventeckis, A. Lukušiunas, pagelbininkai.

Iš tų J. Kaminskas yra kapitonas, J. Jaukštis manageris.

Šiame tyme yra visi vaikai nuo 12 ligi 16 metų. Jie yra pasiryžę supliekti visus savo metų tymus.

Bile koks tymas norintis žaisti su jais kviečiamas atsišaukti į P. Jaukštis 2137 W. 23-rd St.

West Sidės Vijurkas.

- JUOZAS MILERIS.
Lietuvos Vyčių Centro Sporto Sekcijos Pirmininkas.

VYČIŲ SVAIDININKAI RENGIAS PRIE ATIDARYMO SEZONO.

Chicagos Apskričio Svaidininkų lyga smarkiai ruošias prie atidarymo base-ball sezono. Knopu manadžieriai rėpka geriausias ir patyrusias spėkas. Atrado kad šitame sezone bus smarkus susirėmimai.

Waukeganiečiai, kurie turi gerą patyrimą ir didelį laimėjimų nuošimtį iš praeito sezono, spėja, kad jie pagriebs šio sezono visas garbes.

Brightonparkiečiai girias, kad jie turi daugiau svaidininkų negu jiems reikia ir visi geri. Bet jie atsisako skolinti bent vieną svaidininką kitai knopai. Matyt jie neteps savo metėjui pečių su linimentu, nes vienam metikui pavargus kitą statys į jo vietą.

F. Gelgaudas managerius 16 knopos basebolininkų slaptai veikia su savo armija. Užklausk jo ką jis mano apie šį sezoną, jis tuojaus atsakys, kad jam kompeticijos nebus. Girdėti kad jis renka net iš kitų miestų svaidininkus kuriems svetimtaučiai užmoka gerus pinigus už kiekvieną žaidimą. Sergėkitės Waukeganiečiai kad nepaspruktų sidabrinė vaza.

Ciceriečiai, Westsidiečiai, Northsidiečiai, ir Town of lakiečiai tapogi rengias prie sezono. Bet man neteko sužinoti apie jų veikimą. **Pranas.**

VARG. STASYS ŽYLIUS ŽAIS SVIEDINIO ŽAIDIMĄ.

Brighton Park. — L. Vyčių 36-tos kuopos base-ball tymas bus labai stiprus šį sezoną.

Manageris Juozas Petravičius praneša, kad jisai yra gavęs gerus žaidikus. Jisai turi vilties, kad jo metikas A. Zubris šitą sezoną dar geriaus atsižymės negu praeitą.

Tymas turi moksleivių, plumberių, automobilistų, ir taipgi šios parapijos vargoninką butent Stasį Žylių. Jisai pareiškė noro žaisti base-ball šiame tyme. Net jisai yra pasirįžęs buti "2-nd base-monas". Nori užimti Jono Gajausko vieta.

Gajauski, "look-out".

Mokinys.

L. VYČIŲ 5-TA KUOPA UŽBAIGĖ BASKET-BALL SEZONĄ.

North Side. — Šitoje kolonijoje yra labai smarkus atletų burelis. Šitas atletų burelis yra labai atsižymėjęs base-ball srityje. Net jie turi sidabrinę taurę išlaimėję per praeitą sezoną L. Vyčių Chicagos Base ball Lygoje.

Nevien base-ball srity bet taipgi ir basket-ball jie smarkiai muša.

Vadovaujant A. Daugardui ir P. Beržinskui jie išlaimėjo iš 25 žaismių 18 žaismių.

Smarkiausiai susitikdavo rungtynese su 'Pulaski Stars' basket-ball tymu.

Kada nežaisdavo su svetimtaučiais tai jie žaisdavo tarp savęs, nes jie turėjo tris tymus. **Nugirdęs.**

MERGAITĖS REMIA ATLETUS.

Waukegan, Ill. — Bal. 18 d. L. Vyčių 47 kuopa turėjo mėn. susirinkimą kuriame padaryta daug svarbių nutarimų.

Be kito ko, daug svarstė apie Vyčius svaidininkus, ir visi vienbalsiai nutarė remti savo svaidininkus visomis jėgomis, kaip finansiniai taip ir moraliai. Vytės ypatingai parodė prielankumo kuopos svaidininkams, nutardamos tarpe savęs surengti vakarą nuo kurio pelnas visas eis padengimui reikalingų lėšų, kaip va: uniformoms ir kitiems įrankiams.

L. Zupkaitė ir O. Burbiutė buvo išrinkta į komisiją vadovauti visam darbui. Valio Waukegano Vytės.

Tuo tarpu svaidininkai jau rengias stoti rungtynėsna, pirmas susirėmimas su priešais įvyks bal. 29 d. Wire Mill darže su Round Lake teamu. Antros rungtynės įvyks su North Sidės Vyčiais, kuriuos pernai Waukeganas supliekė 4 prieš 3. **Koresp.**

VYČIŲ SVAIDININKŲ DOMEI.

L. Vyčių Chicagos Apskričio Baseball Lygos susirinkimas įvyks sekmadieny, bal. 29 d. Šv. Jurgio par. svet., prie 33 ir Auburn ave., 2:30 val. po pietų (naujuoju laiku). Susirinkimas bus svarbus. Konstitucija bus priimta ir nauja valdyba renkama šiems metams.

Kviečiami ypatingai komandų manageriai bei jų kapitonai atsilankyti. Kuopos, kurios dar nėra pilnai prisirengusios, bet norinčios įstoti Lygon, yra kviečiamos dalyvauti šiame susirinkime.

Pr. Paliulis, pirm.

CUNARD

AR TURI GIMINIŲ ATVAŽIUOJANČIŲ AMERIKON

Suvienytų Valstijų Konsulas Kaune dabar priima aplikacijas del pasportų visų kitų metų "quotos. CUNARD patarnavimas yra greičiausias pasaulyje. Pasažieriai su Cunard bilietais neturi laukt ilgai del to, kad Cunard laivas apleidžia Europą kas keleta dienų.

Cunard Linija turi padarius sutartį Lietuvoje del pagelbėjimo pasažieriams per jų pačių darbininkus. Sutaupo jiems laiką ir išlaidas del to, kad priveda pasažierius prie pat laivo, šis patarnavimas veltui.

Del tolesnių informacijų kreipkitės pas bile laivų agentą, arba:

Cunard Line,
140 N. Dearborn St. Chicago.

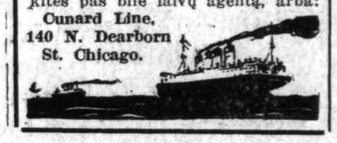

MES KVIEČIAME TAMISTA

Atsilankyti ir pradėti Taupymo Account'a musų Banke.

Taupymo Account'as šioj įstaigoj tai geriausias investmentas, nes saugus nešiantis gera nuošimti ir pilnai atsakantis savo vertė.

Account'us galima pradėti su $1.00 ir aukščiau. Lietuviai klerkai Jums patarnaus.

CICERO STATE BANK

48-th Avenue and 25-th Place CICERO, ILL.

M. E. ZALDOKAS
ARKITEKTAS
Tel. Off. Humboldt 4838
Res. Humboldt 3393
1263 N. Paulina St.
Kamp. Milwaukee Ave. Chicago.

SALUTE BITTERIS

Yra geriausia gyduolė nuo galvos skaudėjimo, neturint apetito, o labiausiai užkėtėjimą vidurių. Galima gauti aptėkose ir saliunose kaina $1.00 bonka 12 bonku $9.00 kaip vartoti nurodyta ant bonkų.

SALUTE BITTER MFG.
616 W. 31-st. Chicago.
Tel. Boulevard 7351

LIETUVIŲ PREKYBOS BENDROVĖ

SIUNČIA Pinigus Lietuvon DOLERIAIS IR LITAIS.

LAIVAKORTES parduoda ant visų linijų. Norinti gimines atitraukti Amerikon kreipkitės pas mus. Nuo 1-mos dienos Liepos atsidaris kvota. Kas pirmiau padarys affidavitus ir pasiųs Lietuvon tas pirmiau gaus vizą važiuoti Amerikon.

PASPORTUS ir legalius dokumentus padarome pigiai ir greitai.

INŠIURINAM namus, rakandus, ir automobilius nuo ugnies ir kitu nelaimiu. Visokį patarimai dykai.

Visais reikalais kreipkitės į musų agenta savo kolonijoje arba tiesiog į

LITHUANIAN SALES CORPORATION
3313 So. Halsted St. Chicago, Ill.
Telefonas Yards 6062

Ar Tavo Giminės Lietuvoje Reikalauja Pinigų?

Tai siųsk Jiems per didžiausią Valstijinę Banką STOCK YARDŲ Distrikte.

Pinigai dabar pasiunčiami Lietuvon per šią Banką yra dastatomi tenais **GREIČIAU, NEGU KAD PRIEŠ KARE.**

Jeigu negali ypatiškai atsilankyti į Banką tai rašyk reikalaudamas informacijų pas ponus GRIŠIU. SEDEMKA, MACIKA.

PEOPLES STOCK YARD STATE BANK

DIDYSIS BANKAS ANT Kampo 47 ir Ashland Ave. Chicago.

Didžiausia Lietuviška Krautuvė Chicagoj

PEARL QUEEN KONCERTINA
NEMOKESI PINIGUS BEREIKALO

Musų krautuvė—Viena iš didžiausių Chicagoje

Parduodame už žemiausią kainą, kur kitur taip negausi. Mašinėlių laiškams drukuoti ir ofiso darbams yra naujausios mados. Užlaikom visokius laikrodžius, žiedus, šliubinius ir deimantinius; gramafonus lietuviškais rekordais ir koncertinių geriausių, armonikų rusiškų ir prusiškų išdirbysčių. Balalaikų, gitarų ir smuikų, kokių tik reikia. Dirbame visokius ženklus draugystėms, taisome laikrodžius ir muzikališkus instrumentus atsakančiai.

Taipgi užlaikau pilna eilę optiškų dalykų.

Steponas P. Kazlawski
4632 So. ASHLAND AVE., CHICAGO. ILL.
Telefonas BOULEVARD 7309

LIETUVIAI AMERIKOJE.

GEGUŽIO 10 DIENĄ.

Cicero, Ill. — Giedrininkų 16-ta kp. rengia iš visų margiausį koncertą. Tame koncerte dalyvaus žymesnieji Ciceros artistai, k. t. S. Lauraitienė, K. Račkienė, L. Juciutė, J. Gudas, P. Mileikaitė ir kiti žymesnieji artistai.

Taipgi girdėtis, kad užtrauks lietuvišką suktinį, ant "balalaikos" ir gitaros. Tik artistai girdėt bijo groti smarkiai, kad stygos nesutrukinėtų, paskui ne kas gali išeiti.

Nors 10 d. gegužio yra ketvirtadienis, bet jis išrodys, kaip sekmadienis, nes tą dieną pripuola į dangun žengimo V. J. K. šventė. Tai pirmą sykį bus Giedra Ciceroj.

10 d. gegužio.

ŠVENTĖ. — IŠKILMĖS. — PAMOKSLAI.

Shenandoah, Pa. — Bal. 22 d. š. m 7 val. vak. kun. Gudaitis, iš Tamaqua, suvasista iškilmingai užgiedojo mišparus, Šv. Jurgio parapijoj, tuomi pradėdamas Šv. Jurgio šventę švęsti. Žmonių buvo pilna bažnyčia. Per mišparus kun. Klepinskas, iš Coaldale, pasakė įspudingą ir pilną pamokinimų pamokslą. Aiškiai ir nuosekliai įrodinėjo Šv. Jurgio narsumą ir tvirtą pasiryžimą kaipo Kristaus kareivio. Užbaigiant savo pamokslą paragino žmones omenyje visad turėti Šv. Jurgio tvirtą tikėjimą ir ištikimybę; ir kad žmonės neužmirštų — kaip anuose Šv. Jurgio laikuose buvo sugedusios širdies žmonių ir persekiotojų Katalikų Bažnyčios — taip ir šiuose valanluose yra visokių blogos valios žmonelių, piktos širdies ir minties Ku-Klux'ai ir masonai, kurie nenuilstančiai ir neteisingais budais ir šmeižtais varosi ir veikia prieš katalikų tikėjimą — prieš mokyklas.

Bal. 23 d., iš ryto gerb. kun. Ig. Valančiunas iš Girardvilles, jausmingai užgiedojo sumą. Po mišių, kun. P. Gudaitis, kalbėdamas apie švietybę Kristaus, įrodinėjo pasaulio tamsumus ir neteisingumą.

Bal. 23 d. vakare, užbaigiant Šv. Jurgio šventę, kun. Juoz. Raštutis, iš St. Clair, savo puikiai skambančiu ir išlavintu balsu pradėjo mišparus.

Žmonių — senų ir jaunų — suaugusių ir mažų — pilna bažnyčia. Kun. Pius Česna, iš Mahanoy City, tvirtas ir nenuilstantis kovotojas už Šv. Bažnyčios teises, rimtai ir nuosekliai išaiškino kokia turi buti valdžia Katalikų Bažnyčioje. Aplamai įrodinėjo iš kur Bažnyčios regimoji galva apturėjo teisę valdyti Bažnyčią ir delko vyskupai per Šv. Tėvą ir parapijos klebonai per vyskupus valdo bažnyčiose ir saugoja Katalikų Bažnyčios teises.

Procesija ir palaiminimas Šv. Sakramentu. Žmonės išsiskirstė pilni dvasiškų pamokinimų apturėtų per savo bažnyčios globėjo šventę.

Katalikas.

KLEBONIJA. — BAZARAS. VARGONINKAS.

Sioux City, Iowa. — Jau laikas šiai kolonijai veikti — darbuotis parapijos ir tautos labui, Oras gražus. Žmonės dabar daugiau uždirba. Taigi, seni ir jauni, visi į darbą. Stengkimės kuogreičiausiai atmokėti parapijos skolą ir pastatyti musų klebonui namą — kleboniją, kad nereikėtų jam važinėtis kasdien iš katedros į musų bažnyčią.

Tiesą, turime gražią murinę bažnyčią ir beveik viską kas jai reikalinga. Turime kur susirinkti Dievą pagarbinti ir išgirsti lietuviškų pamokslų. Turime nemažą svetainę vakarėliams. Turime visą bloką žemės, vasaros laike piknikams, ir kur bus galima, jeigu Dievas duos susilaukti, pastatyti kleboniją ir mokyklą. Šioj kolonijoj yra suvirš 100 šeimynų, yra net ir turtingų musų brolių tautiečių. Kodelgi mes negalime pastatyti klebonijos? Mums tik reikia išvien dirbti — visiems dirbti, tada daug nuveiksime ir niekam nebus persunku.

Dabar beveik kas sekmadienį yra rengiami vakarėliai, ant kurių susirenka pilna svetainė žmonių, nemažai pelno lieka.

Gegužio 6-tą ir 7-tą, 13-tą ir 14-tą turėsime parapijos bazarą. Taigi bus proga visiems pasidarbuoti. Reikia mums tik noro. Visi tad ateikime į bazarą aukokime ką kas galime ir kiek galime. Dirbkime visi išvien, o tokiu budu padarysime parapijai didelį pelną.

Šiomis dienomis sužinojau, kad musų vargoninkas p. Simanavičius apsimainys vietomis su p. Šlapeliu, iš Forest City, Pa. Laukiame tad naujo vargoninko p. Šlapelio.

Veikėjas.

SALUTARAS BITTERS

Kas tas "Salutaras" Biteris" per vienas? Yra tai gyduolė sutaisyta per specialistus — chemikus, kuri sudrutina nervus, pagelbi ligose skilvio, vidurių ir žarnų. ir t. t. Pasekmingai išvalo vidurius, prašalina visus gesus ir išmatas nereikalingas žmogaus systemai ir priduoda stiprų, drutinanti veiksma kuno dalims, kas veda prie tikros atgavimo sveikatos.

Mes esame išimtinai vieni visoj Amerikoj ką rekomenduojame savo šaknis — lie karstas kaipo geriausias gyduoles. Tai drystame atsakyti kad mes esame šaltines sveikatos.

Kaipo patirta gyduolė, nes jis yra labai pasekmingas plačioj Amerikoj, bet taipgi ir Europoj. Taipgi Tamistos nepadarysite klaidos reikalaudami šios gyduoles, nes jos yra geros ir labai pigios. Reikalaukite savo aptiekoriaus, o jeigu negausite tai reikalaukite tesiai iš musų.

SALUTARAS DRUG & CHEMICAL CO., Inc.
1707 So. Halsted Street Chicago, Illinois.

SALUTARAS BITTERS

SALUTARAS BITTERS SALUTARAS BITTERS

DOLERIAIS LIETUVON

Gavome žinių iš Lietuvos, jog yra padaryta sutartis su Lietuvos Valstybės paštų, jog Amerikos dolerius galima išmokėti paštu be jokių trukdymų su pilna gvarancija — DOLERIŲ.

Taipgi mes persiuntime PILNAI GVARANTUOJAME dastatyti į vietą laike 24 — 26 dienų paskutiniame pašte.

Čia yra proga pagelbėti savo giminėms, kuriems galite pasiųsti per musų kontorą tiesiog į artimiausį paštą

AMERIKOS DOLERIAIS

Parduodame laivakortes ant visų linijų į Lietuvą ir iš Lietuvos. Duodame patarimus del atsitraukimo savo giminių iš Lietuvos DYKAI.

Apdraudžiame nuo ugnies ir visų nelaimių.

Parduodame namus, lotus, farmas.

Padarome visus legališkus dokumentus, pirkimo ir pardavimo, ir t. t.

Paul Baltutis and Company

Du Offisu

901 W. 33rd Str. Telefonas Yards 4669

4600 S. Wood Str. Telefonas LaFayette 6256

Chicago, Illinois.

PRANEŠIMAS

20 metų prityrimas plačiai pagarsėjęs fotografas A. Voitkevičius pagrįžo iš Lietuvos ir savo name 636 W. 18th St., Chicago, Ill. atidarė pikčerne, pagal naujausios mados.

Nepamirškit saviškio.

Nature Curè Institute

DR. J. A. VELONIS
Osteopathes, Chiropratas
Naturopathas

Gydau įvairias ligas, o ypatingai užsisenėjusias, be vaistų ir operacijų, — naujausiais budais.

4224 Archer Av. Brighton Park Theater Bldg., 2-ros lubos.
Valandos: nuo 9 iki 12 dieną.
Nuo 6 iki 8 val. vak.
Nedėldieniais nuo 9 iki 12.
Tel. Lafayette 5693

LIETUVYS GRABORIUS

Patarnauju laidotuvėse kopigiausia. Reikale meldžiu atsišaukti, o mano darbu busite užganėdinti.

S. D. LACHAWICZ
Telefonas Canal 1271—2199
3314 W. 23rd Place Chicago, Ill.

TAUPUS ŽMOGUS

Turtas $14,000,000

REGULARIAI TAUPO IR INVESTINA IŠMINTINGAI.

Kaspar State Bank

1900 BLUE ISLAND AVE., KAMPAS 19-TOS GAT.
CHICAGO ILLINOIS

KAPITALAS IR PERVIRŠIS
$1,250,000.00

Narys Federal Reserve Systemos. ir. Chicago Clearing House Ass'n.

Trisdešimts metų Konservativiškai Vedamas Bankas

PAVASARINIS RAKANDŲ IŠPARDAVIMAS

Abiejose The Peoples Furniture Co. Krautuvese

KAINOS NEGIRDETAI ŽEMOS

Išpardavimas Prasidėjo April. 28 ir Tęsis visą Savaitę

Lietuvių Rakandų Korporacijos Krautuvės turi privilegiją apreikšti šiuos didelius kainų numažinimus ant pavasario del priežasties, kad lietuvių visuomenei nereikėtų ieškoti barganų po kitas krautuves, bet kad galėtų čia pat apsipirkti sau namams reikalingus daiktus ant pavasario su kiek galint mažiausiomis išlaidomis. Nors wholasale kainos dabar labai pakilo, bet mes duodame didelius užsakymus daug mėnesių atgal ir imdami pusę metų laiko del prisirengimo prie šio išpardavimo, mums yra daleistina parduoti už stebėtinai žemas kainas.

Jei Tamsta reikalauji rakandų, meldžiu nepraleisti šios progos. Nėra skirtumo ar pirksi mažai ar daug, BET DAUG SUČEDYSI.

Tavorai yra pilnai užtikrinti (gvarantuoti) kiekvienam neužsiganėdinusiam su pirkiniu galima išmainyti pirkinius arba pagrąžinam kiekvieną įmokėtą centą be blogų jausmų.

3 Šmotai Seklyčios Setas

Tai yra labai dailus setas. Aržuolo medžio, puikiai paliruotas, tikra oda apmuštas, sėdynės aprupintos dubeltavais springsais. Šis aukštos rųšies setas yra vertas du sykiu tiek. Mes parduosime už **$54.50**

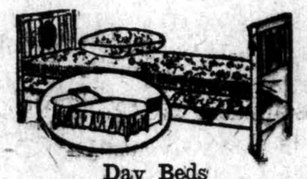

Day Beds

Plieniniai romai, walnut baigimo, aprupintu su tvirtais springsais ir vatiniu matrasu, su dailum viršu, tai yra verta $30.00; pas mus parsiduoda po **$17.95**

$250.00 vertės 3 šmotų velour iškimštas (overstuffed) seklyčios setai. Su liuosoms sprendžinų sėdynėms, sprendžinų užpakalių ir apačia, labai brangus viršus įvairiose spalvose didelis pasirinkimas. Dabar yra proga pirkti už **$148.00**

35 dolerių vežimėlis, kuris yra išdirbtas garsiausis Amerikos vaikams vežimėlių dirbtuvės "Lloyd" labai smulkiai nupintas pilnos mieros įvairiose spalvose, dabar yra tamistų proga pasirinkti po **$17.95**

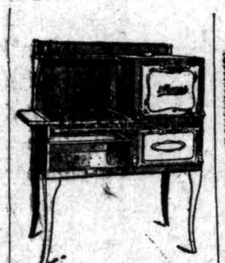

Gesiniai Pečiai

Plati vieta kepimui ir boileris. Su baltu priekuru, turintis labai dailią išveizdą ir pilnai užtikrintas. Nupigintą iki **$39.75**

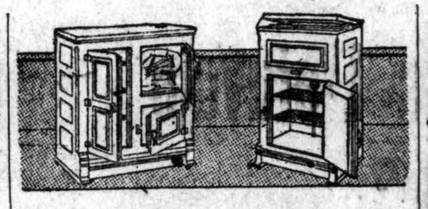

Gibsono Ledaunės

Šiltas oras čia pat ir laikas prisirengti. Musų krautuvėse Tamistos rasite desėtkus skirtingų ledaunių už žemiausias kainas.

Su 2 durim po **$12.50**

Su 3 durim po **$19.50**

Ir augščiau

Kamodos

Negirdėtai žemos kainos ant kamodų. Tikro aržuolo medžio po **$13.90**

Walnut baigimo po **$27.50**

Karpetai

Musų krautuvėse galite rasti didžiausį pasirinkimą, daug skirtingų rųšių įvairiose spalvose. Aksominiais (Velvet) karpetai 9x12, kurios yra vertos $45.00 mes šioje savaitėje parduosime tiktai po **$27.50**

Negirdėtai nu žeminta kaina ant gramafonų. Šis naujas Columbijos gramafonas, kuris visur parsiduoda po $100.00 mes parduodame po **$67.50**

Sykiu duodame 12 rekordus dykai.

Parduodam už pinigus ir duodam ant lengvų išmokėjimų.

Tavorus pristatom veltui į visas miesto. Krautuvės atdaros vakarais iki 9 valandą.

Nepadarykite klaidos eidami į musų krautuvės, įsitėmykit gerai musų Korporacijos vardą ir krautuvių adesus.

Pilnas Lovos Įrengimas

Susidedantis iš pilnos mieros plieninės lovos, tvirti springsai, gvarantuoti ant 20 metų ir kombinacijos matrasas. Visi 3 šmotai už **$19.50**

The Peoples Furniture Company Inc.

1930-32 S. Halsted st. Arti 19-th Place

Furniture, Rugs, Stoves, Sewing Machines, Talking Machines, Pianos, Etc.

4177-79 Archer Ave. Kamp. Richmond st.

J. A. NAKROSIS, Gen. Vedėjas M. KEZAS, Vedėjas Brighton Krautuvės

Lietuviai Daktarai

Amerikos Lietuvių Daktarų Draugijos nariai.

Tel. Blvd. 7042
Dr. C. Z. Vezelis
LIETUVIS DENTISTAS
4712 SO. ASHLAND AVENUE
arti 47-tos Gatvės
Valandos: nuo 9 ryto iki 9 vak.
Seredomis nuo 4 iki 9 vakare.

Dr. M. Stupnicki
3107 So. Morgan Street
CHICAGO, ILLINOIS
Telefonas Yards 5032
Valandos — 8 iki 11 iš ryto
po pietų 5 iki 8 vak. Nedėliomis
visas uždarytas.

Tel. Boulevard 2460
DR. A. J. KARALIUS
Lietuvis Gydytojas
3303 South Morgan Street
Chicago. Ill.

DR. A. L. YUŠKA
1900 So. Halsted Str.
Tel. Canal 2118
Ofiso val.: 10 ryto iki 12 po piet
5 iki 7 val vakaro.
Res. val.: 2 iki 4 po pietų
4193 Archer Ave.
Tel. Lafayette 0898

Tel. Canal 257, Vak. Canal 2118
DR. P. Z. ZALATORIS
Lietuvis Gydytojas Ir Chirurgas
1821 South Halsted Street
Valandos 10 iki 12 ryte; 1 iki 4
po pietų 6 iki 9 vakare

Tel. Blvd. 5052. Nakt. Canal 2118
Dr. V. A. ŠIMKUS
3261 So. Halsted St., Chicago
Valandos: Nuo 10 iki 12 dieną,
nuo 1—3 po pietų, nuo 6—9 vak.
Nedėliomis 10 iki 12 dieną.

LIETUVIAI ADVOKATAI

S. W. BANES
ADVOKATAS
79 W. Monroe Street
Room 904 -- Telef. Randolph 2900
Val: Nuo 9 ryto iki 5 po pietų
Vakarais: 3203 So. Halsted Str.
Telef. Yards 1015
Chicago.

V. W. RUTKAUSKAS
ADVOKATAS
Ofisas Didmiestyj:
29 South La Salle Street
Kambaris 530
Telefonas: Central 6399
Vakarais 3223 S. Halsted St
Telefonas: Yards 4681

A. E. STASULANI
ADVOKATAS
Abstraktai examinuojami, pinigai ant real estate skolinami.
OFISAS DIDMIESTY
KAMBARYS 1104
Chamber of Commerce Bldg.
132 W. Washington Street
Telef. Franklin 1176—4945
VAKARAIS
3236 So. Halsted Street.
(Eagle Music Co.)
Telef. Boulevard 6737

Tel. Randolph 4758
A. A. SLAKIS
ADVOKATAS
Ofisas vidumiestyje
ASSOCIATION BLDG.
19 South La Salle Street
Room 1303
Valandos 9 ryto iki 5 po pietų
Namų Tel. Hyde Park 3395

J. P. WAITCHES
Lawyer
LIETUVIS ADVOKATAS
Dien.: R. 514-516-127 N. Dearborn Str. Tel. Randolph 5584
Vakarais: 10736 S. Wabash Ave, Roseland Tel Pullman 6377

"Literaturos Teorija" vadovėlis augštesniosioms mokykloms. Parašė K. Bizauskas. Kaina 60c.
DRAUGAS PUB. CO.
2334 South Oakley Ave.
Chicago, Ill.

CHICAGOJE.

18-TOS KOLONIJOS VELKIMAS.

Akademijos Rėmėjos.

Bal. 22 Šv. Kazimiero Akademijos Rėmėjų kuopa turėjo mėn. susirinkimą. Narių atsilankė vidutiniškai. Mat vietinė kuopa dar nepersenai susiorganizavusi, o narių jau skaitoma apie 70. Čia garbė priklauso gerb. klebonui kun. Albavičiui, pirm. Bartkaitei, vice-pirm. Sasnauskaitei ir rašt. A. Petroniutei.

Susirinkimas nutarė siųsti atstoves į seimą kuris bus 17 birž. Šv. Kazimiero Vienuolyne. Atstovėmis išrinktos šios: Balsiutė, Benaitė, Sasnauskaitė, Lukoševičienė, Radavičienė ir Stasiulienė. Tikimės, kad vietinė kuopa greitu laiku išaugs į labai didelę, nes narės rimtai ir sumaningai varo tą darbą. **Adelė.**

BRIDGEPORTIETĖS LAIMĖJO PRAIZUS.

Bridgeport. — Buvo skelbta "Drauge", kad Akademijos Rėmėjų Dr-jos narės, kurios išparduos daugiausia "Vakarienbučio" bilietų gaus nuo Seserų dovanas.

"Vakarienbutis" nusisekė. Ir publiką pilnai patenkino ir pelno berods duos koplyčiai suviršu $1,500. Ir nėr ko stebėtis. A. R. D. narės visos dirbo išvien gražiausioje sutartyje. Bet daugiausia bilietų "Vakarienbučio" pardavė p. **Zofija Leščauskienė** sav. Bridgeport Pharmacy. Ji viena pardavė bilietų už visą $100. Ji, žinoma, laimėjo ir pirmą praizą — puikius siuvinius.

Antrąjį praizą laimėjo žinoma veikėja p. **B. Naugžemienė**, Ji pardavė Vakarienbučio bilietų už $67.00. Daug narių A. R. D. pardavė po keliasdešimts bilietų, be to visus vakarus svetainėje dirbo.

Lai gyvuoja prakilnioji A. R. D. ir josios darbščiosios narės!

Dulkė.

VISI Į VAKARĄ.

West Side.— Rytoj, bal. 29 d. visi ateikite į Aušros Vartų par. svet., 7:30 val. vakare, nes bus labai puiki programa, kurią rengia Katalikų Spaudos Dr-ja. Šis vakaras bus vienas gražiausių ir puikiausių, nes jame Cicero Vyčių artistai-ės suvaidins tragediją **"Šv. Akvilinos, Kankinės Mirtis"**. Tai begalo gražus veikalas perstatantis vienos jaunos kankinės mirtį, kada ji už Kristų drąsiai guldė savo galvą po žiauraus budelio kirviu. Taipgi šiamė vakare kalbės kun. V. Kulikauskas.

Visi ateikite laiku, nes programa prasidės lygiai 7:30 v. vakare, pagal naujo laikrodžio.

Visas pelnas skiriamas Aušros Vartų par. naudai.

Rengėjai.

GRAŽI PROGRAMA. — GERI KALBĖTOJAI.

Garfield Park. — A. L. R. K. Labdaringos Są-gos 24 kuopa rengia gražią programą ir prakalbas sekmadienyj, bal. (April) 29 d. š. m., 2:30 val. po pietų Liberty Hall svet., 3420 W. Roosevelt Rd. (12-th St.). Prakalbos bus nepaprastos, visiems svarbios ir įdomios. Kalbės geriausi Chicagos lietuviai kalbėtojai, k. t. Dr. Al. M. Račkus, Dr. Jonas Peška, ir Stasys Jucevičius kuris yra nemažai pasidarbavęs Lietuvos labui, labiausiai labdarybės srityje. Be to dar bus graži programa: deklemacijos, dainos ir piano skambinimas. Kviečiami yra visi lietuviai, lietuvės ir lietuvaitės. Ateikite patys ir atsiveskite savo draugus. Įžanga veltui.

Adelė.

NEPAPRASTAS VAKARAS.

Turininga programa. — Įžanga veltui. — Jokių kolektų nebus.

Brighton Park. — Šeštadieny, bal. 28 d., Nek Pras. Šv. P. M. par. salėje, L. Vyčių 36 kuopa rengia gražų vakarą. Programa susidės iš rimtų ir juokingų dalykų. Dalyvaus Šv. Agnietės choras, gabiausi kuopos monologistai ir komediantai. Vakaras baigsis nepaprastais konteztiniais šokiais.

Visas Brighton Parko jaunimas, su savo tėvais, kviečiamas atsilankyti. Pradžia 7:30 val. vak. Kviečia

Komisija.

Dr. O. VAITUSH, O. D.
LIETUVIS AKIŲ SPECIALISTAS

Palengvins visų akių tempimą kas yra priežastimi skaudėjimo galvos, svaigulio, aptemimo, nervotumą, skaudančius ir užsidegusius karščiu akių kreivos akys kateraktos, nemiegio; netikras akis įdedam Daroma egzaminas elektra parodantis mažiausias klaidas. Akiniai pritaikomi teisingai, toli ir eiti matantiems pagelbsta. Sergėkite savo regėjimo ir vaikus einančius mokyklon. Valandos: nuo 10 iki 8 vakare Nedėliomis nuo 10 iki 8 val. vakare
1545 W. 47 St. ir Ashland Av.

DR. MAURICE KAHN
GYDYTOJAS IR CHIRURGAS
4631 So. Ashland Ave.
Tel. Yards 094 Tel. Yards 0994
OFISO VAL.:
9—10 v. ryto, 1—3 ir 7—9 v. v.
Nedėliomis: nuo 10 v. ryto iki 1 val. po pietų.

Resid. tel. Van Buren 0294
Ofiso tel. Boulevard 9693
Dr. A. A. ROTH
RUSAS GYDYTOJAS ir CHIRURGAS
Specialistas Moterišku, Vyriškų Vaikų ir visų chroniškų ligų.
Ofisas: 3335 S. Halsted St.
Val.: 10—11 ryto; 2—3 po piet, 7—8vak. Ned. 10—12 d.
Res. 1119 Independence Blvd. Chicago.

PRANEŠIMAI.

BRIDGEPORT. — L. D. S. 29 kuopos extra susirinkimas įvyks sekmadieny, bal. 29 d., 2 val. po pietų, Šv. Jurgio par. mokyklos kamb., ant antrų lubų.

Visi nariai butinai atsilankykite, turime daug svarbių dalykų aptarti. **Valdyba.**

BRIDGEPORT. — Šv. Mateušo dr-ja rengia balių su programa, šeštadieny, bal. 28 d. š. m., Mildos svet., 3148 So. Halsted St. Pradžia 6 val. vak. Įžanga labai pigi. Visi draugijos nariai turi butinai pribūti. **Rengimo komisija.**

DIEVO APVEIZDOS PAR. — Šv. Jono Evangelisto dr-jos mėn. susirinkimas įvyks sekm., bal. 29 d., 1 val. po pietų, Dievo Apveizdos par. mokyklos kambary.

Visi nariai yra kviečiami atsilankyti. Turime svarbių reikalų aptarimui.

G. R. rašt.

NORTH SIDE. — Rožančiavos Dr-jos mėn. susirinkimas įvyks rytoj, bal. 29 d. š. m., mokyklos kambaryj, tuoj po mišparų. Visos narės atsilankykite, nes yra svarbių reikalų aptarimui.

O. Sinkevičienė, rašt.

TOWN OF LAKE. — Labd. Sąj. 1 kuopos mėn. susirinkimas bus rytoj, bal. 30 d., 4 val. po pietų, Šv. Kryžiaus parapijos svet. **Valdyba.**

TOWN OF LAKE. — G. D. L. K. Vytauto mėn. susirinkimas įvyks sekmadieny, bal. 29 d. š. m., Šv. Kryžiaus par. svet. Visi nariai malonėkite su sirinkti. **N. K. nut. rašt.**

TOWN OF LAKE. — Teatrališko Kliubo "Lietuva" draugiškas vakarėlis įvyks šeštadieny, bal. 28 d., 8 val. vakare, J. Elias svet., 4600 S. Wood g-vė. Visi draugai-ės dalyvaukite šiame vakarėly, nes tai bus vienas puikiausių.

Rengimo komisija.

TOWN OF LAKE. — Šv. Kazimiero Karalaičio dr-jos 10 metų gyvavimo sukaktuvių vakarienė-pokilis įvyks šeštadieny, bal. (April) 28 d. š. m., 8 val. vak., Petro Lukoševičiaus svet., 4531 So. Paulina g-vė. Įžanga veltui. Kiekvienas narys privalo pribūti į šį vakarą, be pasiteisinimo. Kviečia

Rengimo kom. ir valdyba.

D-ro RAČKAUS IŠRADIMAS.
Ilgą laiką Dr. Račkus galvojo, tyrė, išrado ir išbandė geriausius valstus

PLAUKAMS

Tie valstai tai nėra kokie patentuoti humbukai, bet daromi po priežiura D-ro Račkaus ir jie veikia ant plaukų štai kaip:
1)-Užmuša mikrobus, kurie ėda plaukų šaknis.
2)-Sustiprina plaukų šaknis.
3)Išjudina kraują galvos skalpoje ir priduodą plaukams daug gyvumo ir jiegų.
4)-Sustabdo plaukų slinkimą.
5)-Augina plaukus.
Kurie nori gauti tų valstų; tai turi prisiųsti su laišku: — savo amžių, keletą nuslinkusių plaukų ir pažymėti ar tie plaukai yra nuolat sausi ar riebus, ir ar yra pleiskanų. Šių valstų aptiekose negausit. Kreipkities tiesiog prie musų FIRMOS.
KAINA $5.00 už valstus ir už patarimus kaip užlaikyti plaukus. Daug žmonių mums dėkavoja. Pinigus siųskite šiuo adresu:
DR. RAČKUS Medicinal Laboratory,
1411 So. 50th Ave., Cicero, Ill.

Pirk musu saugius Morgičius

6% Pirmo Morgičio Auksiniai Bondsai parduodami šiame banke yra absoliučiai saugus. Kuomet nori investinti pinigus tai eik į tokią instituciją, kuri turi pasitikimą reputaciją.

Vertę investmento galima spręsti sulyg charakteriaus banko ar institucijos, kuri tą pasiulymą daro. Pirk iš šios bankos, kuri siulo jums tiktai geriausios rušies morgičius ir bondsus.

Norint uždaryti savo Real Estate Deal'a

Geriausia tą galima padaryti musų bankos privačiam kambary, kur be jokių kliučių galima pasikalbėti, pasitarti, gi Ponas Czaikauskas su mielu noru jums pagelbės kas link taxų, insurance ir kitų reikalų, kurie prie namų pirkimo pasitaiko. Tas jums nieko nekainuos.

"Džiaugiuosiu gavęs veliava"

taip sako kiekvienas, kuris įsigijo musų veliavą. Tas labai lengvą gauti — tiktai atidaryk taupymo accountą įdėdamas $5.00 ar daugiau.

Ateik ir pasiimk — bankas atdaras visą dieną nuo 9 ryto iki 8 val. vakare.

Central MANUFACTURING DISTRICT Bank
1112 W. 35th Steet

Clearing House Banka — Turtas Virš $7,000,000.00

PINIGUS LIETUVON
Nusiunčia
— per —
Tiesioginį Susisiekymą
Doleriais ir Litais
Pigiausiai ir Greičiausiai.
Visuomet Siųskite per
CENTRAL MANUFACTURING DISTRICT BANK
1112 W. 35-th St. Chicago.
Turtas virš $7,000,000.00

20 metų prityrimo
Akinių pritaisymo mene

SIMPTOMAI PAREIŠKIA Akių Ligas
Ar jums skauda galvą?
Ar jusų akys ašaroja?
Ar yra uždegtos?
Degina ar niežti?
Ar skaitant akys greit pavargsta?
Ar kvaista galva?
Ar matote kaip ir plukančius taškus ?
Ar atmintis po truputį mažėja?
Ar akys opios šviesai?
Ar jaučiate kaip ir smiltis akyse?
Ar yra balta dėmė ant vokų?
Ar turit kataraktą?
Ar turi žvairas akis?
JOHN J. SMETANA
AKINIU SPECIALISTAS
1801 So. Ashland Ave.
Kampas 18 gatvės
Ant trečio augšto virš Platto aptiekos, kambariai 14, 15, 16 ir 17.
Valandos nuo 9 ryto iki 9 vakare.
Septintadieniais 9 r. iki 12 dienos.

A. Michnievicz-Vidikiene

AKUŠERKA
3101 S. Halsted St
Kampas 31 gatvė
Phone Yards 1119
Viename ofise su Dr. J. F. Van Paing.
Sąžiniškas patarnavimas prie gimdymo. Visoki patarimai dykai.
Valandos: nuo 7 ryto, iki 12, nuo 6 iki 9 val. vakare.

Valentine Dressmaking College
2407 W. Madison Street
Telefonas Seeley 1843
Moko Siuvimo, Patternų kirpimo, Designing bizniui ir namams. Vietos duodama dykai. Diplomai. Mokslas lengvais atmokėjimais. Klesos dienomis ir vakarais. Reikalaukit knygelės Biznio ir Naminiai kursai Skrybėlių Taisyme. Norint informacijų rašykite ar telefonuokite.
SARA PATEK, pirm.

Dr. Anelė Kaushillas D. C.
CHIROPRACTOR
Gydau be operacijų ir be gyduolių visokias staigias ir kroniškas ligas: nervų, reumatizmą, paralyžių, naktinį susišlapinimą, dusulį ir visas kitas ligas; vyrų, moterų ir vaikų. Patarimai dykai.
2159 W. 21 St., kampas Leavitt St.
Telefonas Roosevelt 8135
Valandos: 8:00 iki 9 p. m. Nedėlioj 9 iki 12 a. m.

Telefonas Yards 1138

STANLEY P. MAŽEIKA
GRABORIUS IR Balsamuotojas
Turiu automobilius visokiems reikalams. Kaina prieinama.
3319 Auburn Ave. Chicago.

Telefonas Boulevard 4129

A. Masalskis
Graborius
Patarnauju laidojavime velionės krikštynose ir kituose reikaluose Kaina prieinama
3307 Auburn Ave. Chicago

Remkite tuos biznierius, kurie dažniausiai garsinasi "Drauge"

Pirkite Plumberystes ir šilumos įtaisymus nuo Firmos kuriai galima pasitiketi.

Ką parduodam yra gvarantuota

Grąžinam jums pinigus, jei neesate užtektinai užganėdinti, arba permainom pirkinį. Skolinam įrankius išbaigimui darbo be atlyginimo.

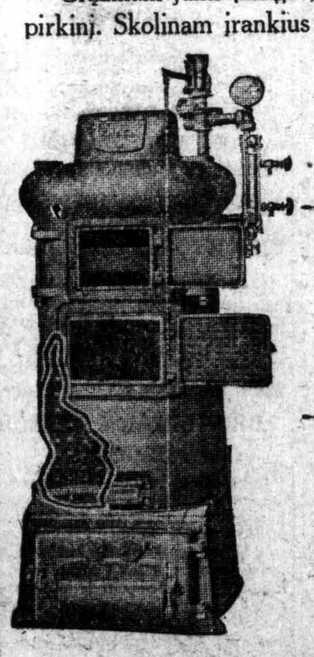

Pirk syki pas mus, paskui visuomet pas mus pirksite.

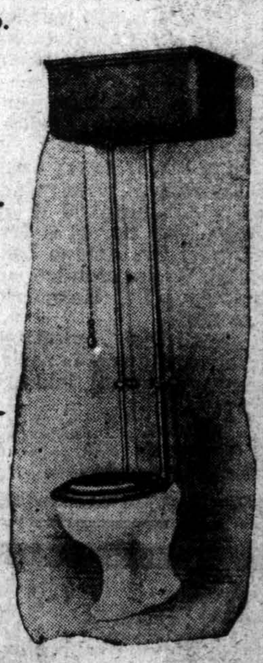

Pabandyk musų išdirbinius, o persitikrinsi KALBAME LIETUVIŠKAI

M. Levy & Company
Kampas 22-ros ir State Str.
Tel. Calumet 0645 1692

Tel. Lafayette 4223
PLUMBING
Kaipo lietuvys, lietuviams visados patarnaujų kuogeriausia.
M. YUŠKA
3228 West 38-th Street

Telefonas Yards 0994
ANNA M. BONDZINSKI
Beauty Shop
Veido ir Skalpo Gydymas
Plaukai Taisomi, Dažomi,
Ir Marcell Garbiniuojami
Manicuring
Columbia College Metoda
4631 South Ashland Avenue
Atdara: Utarninko, Seredoj, Ketverge ir Subatos Vakarais.

MASTER SYSTEM
MOKYKIS GERO AMATO
kuris moka nuo $35 iki $50 savaitėj Kirpėjai, Kišėnių įr ir liningo dirbėjai, Kotų Presseriai ir elektra siuvamų mašinų operatoriai. Lengva išmokti, diena ar vakarais, gerai apmokama
JOS. F. KASNICKA, Principal
MASTER TAILORING SCHOOL
190North State Street
Kamp. Lake Str. 4 floor.

M. SKIRIUTĖ, Akvilinos rolėje

ŠV. AKVILINOS KANKINES MIRTIS

Trijų veiksmų tragedija

RENGIA

Katalikų Spaudos Draugijos 14-ta Kuopa

Nedėlioje, Balandžio -- April 29-tą dieną 1923 m.

Aušros Vartų Par. Svet. 2323 W. 23-rd Pl.

Vaidins L. Vyčių 14-tos kp. artistai iš CICERO, ILL.

GERBIAMIEJI:—

Šis veikalas perstato pirmųjų krikščionių gyvenimą, kada krikščionys slapstėsi požemyje-Katakumbose, nuo žiaurių Rymo imperatorių, kurie visokiais budais kankino nekaltus krikščionis.

Šioji drama parodo tuos laikus, kada nekaltų krikščionių kraujas upeliais liejosi už tiesą ir Kristaus meilę.

Šiame veikale pamatysite, kaip jauna mergaitė isižada del Kristaus visų linksmybių ir deda savo galvą po žiauraus budelio kardu, kad parodžius savo Išganytojui meilę.

Šioji drama begalo graži ir verta kiekvienam pamatyti. Taigi ateikite visi ir pamatykite, nes retai galima tokių veikalų pamatyti.

Taipgi kalbės KUN. V. KULIKAUSKAS

Svetainė bus atidaryta 7-tą valandą vakare,

Programa prasidės lygiai 7:30 val.

Po naujam laikrodžiui.

VISAS PELNAS SKIRIAMAS AUŠROS VARTŲ PARAPIJOS NAUDAI.

Įžanga: 75c, 50c ir vaikams 15c.

Kviečia KOMITETAS.

NEMIRŠKITE LAIKRODŽIŲ

Rytoj Chicagoj prasideda šviesos taupymas. Šiandie išvakaro nemirškite nutaisyti laikrodžius viena valanda pirmyn. Kas to neatliks šiandie, tai rytoj butinai turi tą padaryti. Nes kitaip pirmadienį galima susivėluoti darban. Taupymo laikas oficialiai prasideda 2 val. naktį prieš sekmadienį. Kaip yra 2 val., tai laikrodžiai tuojaus pastumiami 3 val.

PUIKUS VAKARAS.

NORTH SIDE. — L. Vyčių 5-tos kp. Atletai rengia puikų pasilinksminimo vakarą su programa šį vakarą, balandžio 28 d., š. m., Šv. Mykolo parap. svet, 7:30 v. vak. Kas nori linksmai praleisti laiką ir paremti atletus, nepamirškite šį vakarą ateiti į parapijos svetainę.

Northsidiet.

SUNKUS INKSTU DARBAS

Inkstu darbas žmogaus kune tai išvalyti krauja nuo visokių nuodijančių nereikalingų materijų. Tai yra sunkus darbas: apie 1,700 kvortos kraujo perplaukia per abudu inkstus į 24 valandas, gi 30 kvortų nereikalingų dalykų tampa prašalinta. Ar gi ne pareiga yra gelbėti ir mažinti jų darbą? Triners Bitter Vynas užlaiko vidurius liuosus ir tokiu budu palengvina inksams darba. Tai šeimyniškas vaistas geriausioj formoj. Miss Beatrice Duffany, iš Schenectady, N. Y. štai ka rašo kovo 19 d.: "Aš ir kiti nariai musų šeimynos vartojame Triners Bitter Vyna ir randame jį kaipo geriausiu vaistu viduriams". Tuo pačiu laiku Mr. John Kolar iš New Buffalo, Mich. rašo: "Aš suvartojau Triners Bitter Vyno viena butelį ir jaučiuosi daug sveikesnis. Tavo vaistinykas turi pilna eilė visų Triners vaistų. Joseph Triner Company, Chicago. Ill. (Apgr.)

GREITAI IŠMOKĖJO.

A. a. Jonas Juška gyvenantis po num. 4420 So. Hermitage Ave., mirė balandžio 19 d. 1923. Vėlionis prigulėjo prie draugijų ir taipat mokėjo inšurance Globe Mutual Life Insurance Kompanijoje ant $1,000.00. Buvo mokėjęs per 1 metus ir 10 mėnesių. Pomirtinė $1,000 ir premium $51 atmokėta balandžio 21 d. 1923 jo žmonai Onai Juškienei.

Ši kompanija atmoka greitai ir be jokio vargo.

Globe Mutual Life Insurance Co.
T. S. Barry, Vedėjas
431 South Dearborn Street
Telef. Harrison 1998
1999
(Apgr.)

REIKALINGA

Iš priežasties padidinto biznio reikalaujame.

100 MERGINŲ IR MOTERŲ

tuojaus del pastovaus darbo, švarus ir lengvas fabriko darbas. Geros darbo sąlygos. Nuo štukio duodama dirbti. Musų merginos uždirba nuo $15 iki $21 dirbant 5 dienas savaitėj.

Ateikite prisirengę darban bile rytą 7:30 valandą. Valandos nuo 7:30 ryto iki 5 val. vakare.

Atsišaukite

820 So. Kildare Avenue
tarpe Harrison ir Roosevelt Rd

SPAULDING & MERRICK

REIKALINGI
Leiberiai ir Pagelbininkai.

prie foundrės, jauni vyrai kurie norite mokytis, čionais gera progą — darbas pastovus.

Atsišaukite:

LINK BELT
329 W. 39-th Str.
2 blokai į vakarus nuo Wentworth Ave.

REIKALINGI foundrės leiberiai prie bresinės fandrės 49½ valandų savaitėje.

Sloan Valve Company
4300 West Lake Street

REIKALAUJAMA DAKTARO.

Geras sąžiningas lietuvys daktaras, su valdiškomis teisėmis, yra reikalaujamas už asistentą prie D-ro Račkaus. Sąlygos geros. Kreipkitės laišku prikergdami savo Curiculum Vitae.

DR. AL. M. RAČKUS
1411 So. 50-th Ave. Cicero, Ill.

PAIEŠKAU gero bučerio ant "cash" biznio. Gera alga. Atsišaukite tuojau:

J. Žilevičius
219 East 115-th Street
Telef. Pullman 4306

PAIEŠKAU Antano Suko, girdėjau gyvena Chicagoje, bet nežinau koks adresas. Turiu svarbų reikalą, norėčiau su juo susirašyti. Jis pats, arba kas apie jį žino praneškite šiuo adresu, už ką busiu dėkingas.

JONAS ZIKARAS,
1117 Brandywine Str.
Philadelpia, Pa.

PARDAVIMUI.

ANT PARDAVIMO 6 kambariu rakandai geram stovy. Parsiduoda iš priežasties savininko išvažiavimo kitan miestan. Atsišaukite

3402 Auburn Ave. Chicago.

EKSTRA BARGENAS, Parsiduoda bučernė ir grocernės visokių "fixtures" už labai maža kaina.

Jurgis Šnekutis
8823 Commercial Ave.

DIDELIS BARGENAS

Parsiduoda 3 lotai prie Šv. Kazimiero Vienuolyno, netoli Marquette Parko. Lotai arti Bulvaro pločio 30x125, parduosiu po vieną arba visus 3 kartu. Savininkas galima matyti vakarais nuo 5 iki 9.

4359 So. Maplewood Ave.
Tel. Lafayette 0328

ANT PARDAVIMO

lotai 125x125 S. W. kampas 70-tos ir 100x125 Washtenaw ir Marquette Road ir 66-tos St. Atsišaukite pas savininką.

MRS. M. O'CONNOR,
7044 S. Loomis Str.
Telefonas Stewart 3457

ANT PARDAVIMO

Gera neišdirbta žemė Illinojaus Corn Belt — skyriuj. Traktai po 40 akerių ar daugiau. Labai žemos kainos.

Wm. SEVERNS,
38 S. Dearborn Str.

ANT PARDAVIMO

ar randos "shoe-shine" parlor Visos naujos mašinos, gera vieta. Atsišaukite:

2205 W. 22nd St., Chicago.

Murinis namas ant pardavimo ant dviejų pagyvenimų. Elektrika, gasas ir visi įtaisymai. Parsiduoda pigiai. Priežastis — išvažiuoju ant farmų.

2249 W. 24th St. Chicago.

BIZNIERIAMS DIDELĖ PROGA!

Pardavimui naujas bizniamas muro namas su trejiais štorais Brighton Parke ant Archer Ave.; labai gero biznio vieto; kaina $25,000; pusę turėdamas gali pirkti: neša 12%.

Pardavimui naujas bizniavas muro namas; štoras apačio ir 6 kambarių flatas viršui; namas yra Brighton Parke ant Archer Ave. Kaina $15,500 apie $4,000 turėdamas gali pirkti. Kreipkities pas

Brighton Realty Co.
4034 Archer Ave. Chicago.

DIDELĮ BARGENAI!

Pardavimui 2 augštų muro namas po 4 ir 5 puikius kambarius; viskas pagal naujos mados; namas randasi pusę bloko nuo McKinley parku; kaina $7,500 pusę turėdamas gali pirkti.

Pardavimui beveik naujas 2 augštų muro namas 2 flatai po 6 kambarius; karštų vandenių šildomas yra 2 boileriai; kaina $10,000; vertas $12,000. Atsišaukite pas

Joseph Yushkewitz
4034 Archer Avenue
Prie California Ave.

BARGENAS PRIE VIENUOLYNO

2 flatu naujas murinis namas po 6 kambarius visi įtaisymai, lotas 37 pločio, garadžius del 2 automobilių. Vertas $15,000. Kaina tik $12,500.

C. P. SUROMSKIS
3346 So. Halsted Street
Tel. Boulevard 9641

ANT PARDAVIMO 2 farmos viena 120 akrų kita 40 akrų. Atsišaukite pas savininka

DANIEL TOPERCER
5921 South Troy Street
Chicago, Ill.

DIDELIS BARGENAS CICEROJ, 2 pagyvenimu murinis namas po 5—6 kambarius įtaisyta viskas pagal vėliausios mados. Parduosiu už $7,500. Atsišaukit

4922 So. Ashland Ave.
Klausk J. PETRAITIS

DIDELIS GARADŽIUS

Pardavimui ar išmainymui ant namo. Garadžius yra statytas ant 2 kampo didelių lotų ir daro didelį biznį. Norėdami pirkti ar mainyti ant namo kreipkities pas

Joseph Yushkewitz
4034 Archer Ave. Chicago.

ANT PARDAVIMO

Naujas dviejų flatų namas po 5 ir 6 kambarius, štimų šildoma arti 63-čios ir Sacramento Ave. Atsišaukite pas savininka

JOS. KRAL
2444 West 67-ta Gatvė
Telef. Prospect 1364

KAS NORIT GREIT PARDUOT PIRKT AR MAINYT

Namus, lotus, farmas. bučernes, grosernes automobilius ir kitokius biznius. Jeigu turit kokį namą išmokėję, galiu tamstoms išmainyt ant didesnio namo, lotus, bučernės, grosernes, automobilius mainau ant namų. Dar kas ieškot pirkt turiu visokių namų didžiausius bargenus pasiskyrimui visose Chicagos dalyse. Pas mane greitas, teisingas patarnavimas.

Ofisas atdaras nuo 9 val. ryto lig 8 val. vakaro. Septintadieniais nuo 9 lig 1 valandos po pietų.

J. NAMON

808 W. 33-rd Pl. netoli Halsted St., Tel. Boulevard 1550

KAS PRISIŲS MUMS

savo tikrą adresą; ir porą adresų savo pažįstamų; ir pačtos markių už 2 centu, — tas gaus naudingą knygutę

BRANGINKITE SAVO SVEIKATĄ.

Tą knygutę gražiai parašė lietuviams gerai žinomas Dr. Al. M. Račkus. Ta knygutė sučėdys jums turto.

Kreipkitės šiuo adresu:

DR. AL. M. RAČKUS
Medicinal Laboratories
1411 So. 50-th Ave.
Cicero, Ill.

DIDELIS TEATRAS 640 sėdinių su visais vėliausios mados įtaisimais,—biznis išdirbtas - metų, — renda pigi. Savininkas priverstas parduoti į trumpą laiką: — neauk geresnės progos.

M. J. KIRAS, 3335 So. Halsted Str. Telef. Yards 6894

NORĖDAMI

PIRKTI, PARDUOTI AR MAINYTI VISADOS KREIPKITĖS PAS MUS. TAS JUMS BUS ANT NAUDOS.

S. L. FABIONAS CO.

INVESTMENTS REAL ESTATE INSURANCE

809 W. 35th St., Chicago
Tel. Boulevard 0611 ir 0774
PADAROM PIRKIMO IR PARDAVIMO RAŠTUS.
Pasekmingai siunčiam pinigus ir Parduodam Laivakortes.

IŠIMU TONSILUS

Tobuliausiomis mokslo priemonėmis:

1,—be peilio,
2,—be kraujo,
3,—be marinimo,
4,—be skausmo,
5,—be jokio pavojaus sveikatai.

Po operacijos, pacijentas gali tuoj eiti į darbą, gali tuoj valgyti; dainininkų balsas tampa malonesnis, visa sveikata geresnė. Kuriems išėmiau tonsilus, yra pilnai užganėdinti.

Ligonius su įvairiomis ligomis priimu:—

Kasdien nuo 2 val. po pietų iki 9 val. vakare.

Nedėliomis ir seredomis ofisas uždarytas.

DR. AL. M. RAČKUS,
GYDYTOJAS, CHIRURGAS IR OBSTETRIKAS.
1411 So. 50th Ave. Cicero, Ill.

DR. A. K. RUTKAUSKAS

GYDYTOJAS IR CHIRURGAS
4442 So. Western Avenue
Telef. Lafayette 4146

Valandos: 9-11 rytais, 1-2 po pietų ir 7-8 vakarais. Nedėldieniais tiktai po pietų 2 iki 4 val.

Dr. J. Van Paing

SPECIALISTAS

Per daugeli metų vidujinių, kroniškų ligų, vyrų ir moterų.

Neimkite patentuotų vaistų, kurie gali but ne nuo tos ligos. Pasekmingas išgijimas priguli nuo suradimo tikros priežasties ligos. Pilnai egzaminuoju krauja, šlapumą su Exray. Gydau su radium, rerum ir elektra.

Ofisas ir Laboratorija
3101 South Halsted St.

Valandos: nuo 10 iki 4 po pietų nuo 7 iki 9 val. vak

Nedėliomis: 10 iki 12.
Telefonas Yards 1119

DR. CHARLES SEGAL

Perkėlė savo ofisą po numeriu 4729 SO. ASHLAND AVENUE

SPECIJALISTAS

Džiovų, Moterų ir Vyrų Ligų

Val.: ryto nuo 10 — 12: nuo 2—5 po pietų: nuo 7—8:30 vakare. Nedėliomis: 10 iki 1.
Telefonas Drexel 2880

DIDELIS BALIUS

Rengia
VYTAUTO BENAS

NEDĖL., BAL. 29, 1923

DIEVO APVEIZDOS PAR. SVETAINĖJE,
So. Union Ave. ir 18ta gatv.

Pradžia 6 v. v.

Įžanga 25c ypatai.

Kviečia visus atsilankyti.

A. ✝ A.

KAZIMIERAS KLIMAS

mirė balandžio 26 d. 1923 12 val. diena.

Paėjo iš Kauno redybos Šiaulių apskričio Kolainių valsčiaus Pabutkalniukų kaimo.

Paliko dideliame nuliudime Lietuvoj moterį Ona ir 2 sunus Petra ir Stanislovą ir seserį Oną.

Laidotuvės įvyks panedėly, balandžio 30 d. iš namų 1422 So. 48 Court, Cicero į Šv. Antano bažnyčią. Po pamaldų bus nulydėtas į Šv. Kazimiero kapines.

Nuoširdžiai kviečiame giminės, draugus ir pažįstamus dalyvauti laidotuvėse.

Nuliudes:
Giminaitis
W. Zajauskas

A. ✝ A.

NIKODAMAS ATROŠKA

mirė balandžio 26 d. 6 val. vak. 35 metų amžiaus. Paėjo iš Kauno Rėdybos, Ežerėnų Aps., Rimšos parap. Čižunų kaimo. Amerikoje išgyveno 16 metų. Su motere išgyveno 9 metus 8 mėnesius.

Paliko dideliame nuliudime moterį Teodora, pusbrolį Stanislova, dedės Gabrieliu ir Augusta Paukščiuc, švogerka Adolfina, Lietuvoj broli Antana seserį Emilija. Laidotuvės įvyks utarninkę gegužės 1 d. iš namų 4325 So. Artesian Ave. į Nekalto Pras. Šv. M. P. Bažnyčia 9 val. ryte. Po pamaldų bus nulydėtas į Šv. Kazimiero kapines.

Nuoširdžiai kviečiame giminės, draugus ir pažįstamus dalyvauti laidotuvėse.

Nuliudę: moteris Teodora Atroškienė ir visi giminės

IŠKILMINGAS PAVASARINIS BALIUS

Rengia
Dr-ja Ražančavos Panų ir Moterų

NEDĖLIOJ, BALANDŽIO — APRIL 29, 1923

Šv. Jurgio Parap. Svet. 32-nd Place ir Auburn Avenue

Pradžia 6:30 val. vak. Įžanga 35c. Ypatai

Gerb. publika! Nepraleiskite šitos progos, nes gal kitos tokios neteks matyti ir linksmai pasilinksminti kaip ant šito baliaus, nes muzika bus partraukta net iš New Yorko, kuri gros vėliausios mados šokius prie kurios jaunuomenė galės linksmai praleisti laiką. Užtikrinam, kad kiekvienas atsilankęs bus užganėdintas.

Kviečia KOMITETAS.

IŠKILMINGAS PAVASARINIS BALIUS

Rengia
Draugystė Šv. Jurgio R. K.

NEDĖLIOJ, BALANDŽIO--APRIL 29 D., 1923

Mildos Svetainėj 3142 South Halsted Street

Pradžia 6:00 val. vakare

Šiame vakare nauji nariai bus prijamami į Šv. Jurgio Dr-ją be įstojimo mokesčio.

Kviečia KOMITETAS