"DRAUGAS"
Published Daily Except Sundays
One Year $6.00
Six Months $3.00
AT NEWS - STANDS 2c. A COPY
DRAUGAS PUBLISHING CO., Inc.
2334 So. Oakley Ave., Chicago, Ill.
Tel. Roosevelt 7791

DRAUGAS

(LITHUANIAN DAILY FRIEND)

KAINA 2 CENTA
PRICE 2 CENTS

No. 100 CHICAGO, ILLINOIS, ŠEŠTADIENIS, BALANDŽIO (APRIL) 26 D., 1924 M. METAI-VOL.
ENTERED AS SECOND-CLASS MATTER MARCH 31, 1916, AT CHICAGO, ILLINOIS UNDER THE OF ACT OF MARCH 3, 1879

KARDINOLAS MUNDELEIN IŠVYKO MILANAN.

Buvo audiencijoje pas Šventąjį Tėvą.

ROMA, bal. 26. — Kardinolas Mundelein, Chicagos Arkivyskupas, išvyko Milanan. Iš tenai Jo Eminencija leisis tolesnėn kelionėn. Gryž namo — Amerikon.

Prieš išvyksiant Milanan, Kardinolas turėjo audienciją pas Šventąjį Tėvą. Tai buvo atsisveikinimo audiencija, kuri tęsėsi ilgiaus vienos valandos.

MIRE CH. F. MURPHY.

Buvo garsus New Yorko politikas.

NEW YORK, bal. 26. — Vietos demokratų partija nebeteko savo įžymaus vado Charles F. Murphy, kurs vakar savo rezidencijoj staiga mirė.

Murphy buvo žinomas Tammany hall lyderis. Vadovavimą jis paveldėjo po mirusio lyderio Croker.

Murphy ne vien New Yorko valstybėj, bet visoj šaly buvo garsus demokratų vadas.

Šimet čionai įvyksta nacionalė demokratų partijos konvencija. Murphy žadėjo kandidatu į S. V. prezidentus iškelti New Yorko valstybės gubernatorių Al Smith.

Bet dabar nežinia kas turės įvykti busimoje konvencijoje. Gubernatoriaus oponentai, matyt, gaus viršų.

Murphy buvo gimęs 1858 metais iš neturtingų tėvų. Iš jaunų dienų jis buvo karštas "baseballininkas." Paskiaus persimetė politikon ir nuolat kilo. Turėjo gabumų.

Ačiū jo apsukrumui, šiandie demokratų partija vyrauja New Yorko valstybėje. Ačiū mirusiam, Al Smith yra New Yorko gubernatorium.

Nestebėtina, jei demokratai nabašninką begalo daug apgaili.

KALBAMA APIE KONGRESO ATOSTOGAS.

Senatas, sakoma, greitai apsidirbsiąs.

WASHINGTON, bal. 26.— Tomis dienomis Prezidentas Coolidge konferavo su Kongreso republikonų lyderiais kas link darbų paskubinimo.

Prezidentas painformuotas, kad senatas trumpoj ateity atliksiąs visus savo svarbiausius darbus ir biržely galėsiąs pertraukti sesiją.

Tečiaus žemesnieji Kongreso rumai negalėsią to atlikti tuo laiku. Nes rumai turį daug darbo.

Nutarta tad, idant visi svarbesnieji biliai butų stumiami pirmyn kiek galint.

Dabar senatas svarsto taksų mažinimo klausimą.

Francija Reparacijų Klausimą Atideda

TĄ KLAUSIMĄ SPRĘS PO RINKIMŲ PARLAMENTAN

BELGIJA NORI VEIKTI PATI VIENA NEPRIKLAUSOMAI

PARYŽIUS, baland. 26. — Francijos premieras Poincare čionai kalbėdamas pareiškė, kad Francija ekspertų planus paviršutiniai svarstys. Tečiaus galutinai tuos planus apspręs tik po busimųjų rinkimų parlamentan.

Ir pirm visako Francija turės gauti sau tokių ar kitokių garantijų, kad Vokietija taikos sutarties sąlygas pildys.

PARYŽIUS, baland. 25. — Kad Francija su Belgija yra nevienodų pažiurų į ekspertų reparacijų planų. klausimą, tai tą patvirtina vietos laikraštis Echo de Paris.

Belgijos valdžia nori, kad Vokietijos reparacijų planai, kurinos pagamino ekspertai, tuojaus butų perdėm perstudijuoti ir vykinami. Francija tečiaus tam žygiui nepalanki.

Francija nori, kad tuo klausimu savo nuomones pirmiaus reikštų visos santarvės valstybės, kad valstybės aptartų priemones, kokių reiktų imtis, jei Vokietija kartą sutikusi at sisakytų prisilaikyti prie tų planų sąlygų.

Turės konferenciją.

Tolians Francijai pirm visako labai norėtusi ar šiaip ar kitaip išspręsti skolų klausimą pirmneg ji turėtų pasiduoti ekspertų planams.

Kadangi Francija apgalvoja įvairias schemas su tikslu sutrukdyti planų vykinimą, tai Belgijos valdžia pasiketino pati viena pradėti šiokiastokias derybas su Vokietija.

Tas pasiketinimas Francijai sukėlė baimės ir todel premieras Poincare nusprendė turėti konferenciją su Belgijos premieru Theunis.

Konferencija įvyks čionai, anot Echo de Paris. Be kitų bus joje ir belgų atstovas reparacijų komisijoje Hyman.

Paskiaus Theunis ir Hyman konferuos su Anglijos premieru MacDonald.

Rupi pirklybos prapletimas.

Reikia žinoti, kad laikraštis Echo de Paris yra priešingas ekspertų planams. Jis išpat pradžios buvo priešingas ir pačiam ekspertų komitetui ir jo darbams.

Be reparacijų, garantijos ir karo skolų likvidavimo Francijai dar rupi daryti su užsieniais pirklybos sutartis.

Su visa eile valstybių ji padarinsi tas sutartis. Bet su daugeliu dar ne. Su pačia Belgija negali susitaikinti pirklybos klausime. Francija pirklybos žvilgsniu norėtų pavergti Belgiją taip, kaip pavergė Lenkiją, Čekoslovakiją ir kitas valstybes. Bet Belgija nepasiduoda. Belgija nori but ekonominiai nepriklausoma.

Tai vienas aršiausių nesmagumų Francijos premierui Poincarę.

NENORI BUT VICE-PREZIDENTU.

WASHINGTON, bal. 26.— Generolas Pershing klausiamas, ką jis manąs, jei kartais jis republikonų ar demokratų konvenciją butų nominuotas į Suv. Valstybių prezidentus.

Generolas atsakė, kad jis nebepriimtų tos rųšies nominacijos. Nenori but vice-prezidentu.

ČEKOSLOVAKIJA SU ITALIJA.

PARYŽIUS, baland. 26. — Laikraštis Echo de Paris korespondentas iš Prahos praneša, jog Čekoslovakijos prezidentas Masaryk ir užsienių reikalų ministeris Benes keliauja Romon, kur norima padaryti Čekoslovakijos su Italija sąjungą.

PARYŽIUS, bal. 26. — Francijos valdžia didžiai susirupinusi, kad gimimai francuzuose nesidaugina. Tautai yra pavojaus.

DRAUDŽIA TURĖTI SVETIMUS AUTOMOBILIUS.

IRON MONTAIN, Mich., bal. 26. — The Ford Motor Co. uždraudė savo darbininkams vartoti kitokius kaip tik vienus Fordo automobilius. Kas turi kitokius, tas turi juos parduoti.

Tai padaryta todel, kad automobilių firma General Motors Co. uždraudė savo darbininkams įsigyti Fordo automobilius.

Tuotarpu daugelis Fordo dirbtuvių darbininkų ligšiol vartojo General Motors automobilius.

MEKSIKOJ NUŽUDYTA 25 ŽEMVALDŽIAI.

MEXICO CITY, bal. 26.— Buriai apsiginklavusių meksikonų agrarų terorizuoja didžiuosius žemvaldžius Vera Cruz valstybėje. Praneša, ligšiol Chicontepec distrikte nužudyta 25 žemvaldžiai.

Obregono valdžia neva parėdė pravesti tardymus apie tą terorą.

JOHNSON PERTRAUKIA KAMPANIJĄ.

CLEVELAND, O., bal. 26. — Senatorius Hiram Johnson iš California valstybės vakar vakare kalbėjo mieste Toledo ir pertraukė tolimesnę kampaniją už savo kandidaturą į Suv. Valstybių prezidentus iš republikonų partijos.

Senatorius įsitikino, kad jo kampanija neduoda geistinų vaisių, nes visur didžiuma republikonų delegatų pereina Prezidento Coolidge pusėn. Ir todėl busimoji čia republikonų konvencija gali pastarąjį nominuoti.

HONDURASE ŽUDOMI AMERIKONAI?

WASHINGTON, bal. 26. — Gauta žinių, kad Honduras respublikoj, kur seka revoliucija, nužudyta keletas S. Valstybių jurininkų.

„Jei tas tiesa, tai Suv. Valstybės pasirengusios tuojaus veikti.

AUSTRIJOS NEAPLEIDŽIA ŽIEMA.

VIENNA, bal. 26. — Kuone visoj Austrijoj siaučia šalčiai. Nors sniego nėra, bet nėra nei šiltesnių dienų, nei pavasario. Sėjimai daug užsilikę, sunykę.

PRANEŠA APIE REVOLIUCIJĄ KUBOJE.

HAVANA, bal. 26. — Vietos laikraščiai paduoda žinių, kad dviejose Kubos provincijose kilusi revoliucija. Tečiaus Kubos valdžia apie tai neturi jokių informacijų.

MIRĖ EIDAMAS 109 M.

SOUTH BEND, Ind., bal. 26. — Čionai mirė Mrs. Mary Mayo, eidama 109 metus. Nabašninkė paėjo iš Kentucky.

DAUG SNIEGO DENVERE.

DENVER, Col., bal. 26. — Čionai ir apylinkėse užpraeitą naktį daug prisnigo, taip kad gatvėse kai-kur prisiėjo valyti sniegą.

KORONERIO TEISMAS IŠTEISINO ŽMOGŽUDĮ.

Dominick Galluzo, 16 m., anadien mušovė savo tėvą, kuomet tas brutaliai mušė savo pačią, gi vaiko motiną.

Koronerio teismas tėvažudį išteisino. Sako, jisai gynė motiną.

DELEGATAS Į KANTO IŠKILMES.

KAUNAS, — Lietuvos Universitetui atstovauti Kanto iškilmėse Karaliaučiuj del jo 200 metų gimimo dienos sukaktuvių paskirtas prof. Dr. P. Kuraitis.

CHICAGO-JE.

MONTANŲ ŠEIMYNA PALIUOSUOTA.

Policija negali laužtis į privatinius namus.

Praeitą rudenį 3 Chicagos detektivai inėjo į Montanų krautuvėlę, 924 West Polk st., suuodė svaigiuosius gerymus ir be teismo waranto įžengė virtuvėn.

Namų šeimininkė pranešė, kad be waranto policija neturi teisės eiti į privatinius namus. Montanų šeimyna palėlė kovą detektivams.

Tuotarpu kovon įsimaišė 17 metų Joe Montana ir nušovė vieną detektivą.

Suimta visa Montanų šeimyna: Joe Montano, jo tėvas ir motina ir jo tėvukas ir močiutė. Visi penki ilgiaus pusmečio išlaikyti kalėjime.

Tomis dienomis buvo nagrinėta jų byla kriminaliame teisme. Prisiekusieji teisėjai visą šeimyną išteisino.

Pasirodo, kad žmonių privatiniai namai yra neliečiami, kad policija be aiškaus teismo leidimo negali ineiti į privatinius namus ir daryti kratas.

Privatinių namų neliečiamybę garantuoja šalies konstitucija.

VOS NENUŽUDĖ POLICMONC.

Užpraeitą naktį policmonas Burke pastebėjo, kaip du vaikiščiu grozdžiasi apling garažiaus duris, 5717 So. Michigan ave.

Policmonas tėmijosi apie penkiolika minutų. Kaip tik vaikiščiai atplėšė duris, kad pavogti viduje esantį automobilių, policmonas atėjo pas garadžių. Abu vaikiščiu išsitraukė revolverius ir vienas jų šovė.

Policmonui pažeista ranka. Nežiurint to, jis juodu areštavo.

Pasisakė, esą Ed. Fewning ir Emil Gorsham, abu 16 metų ir abu gyveną ties Wells gatve.

NE VIETOJE MIEGOJO.

Naktį praeidamas policmonas rado ant šaligatvio išsitiesusį ir miegantį J. Weber, 2850 Francisco Ave.

Teisme policmonas liudijo, kad už pusės bloko jis suuodė "moonshine" garavimą, taip daug Weber buvo prisitraukęs to "brangintino skystimėlio."

Tečiaus Weber teisme negalėjo atsiminti, kur jis jo gavo.

Nubaustas 10 dolerių pabaudos ir teismo lėšomis.

AŠTRIAI NUBAUSTI UŽ SUKTYBES.

Gaynor Coal Co., 3333 So. La Salle st., du savininku broliu, Theodore ir Henry Gaynor, teismo nubaustu vienas 1,000 dolerių pabauda, gi antras 1.500 dolerių.

Henry Schwartz, 5131 West Fulton st., orderiavo 21,500 svarų anglių. Bendrovė pristatė 17,500 svarų ir pasakė, kad tai yra 21,500 svarų.

Už tai anglių sandelio savininku papuolė teisman.

SUIMTA 3 PLĖŠIKAI.

Franklin Parke, arti Chicagos, policija areštavo 3 plėšikus, kurie mėgino apiplėšti taxicab šoferį, kuris tuos piktadarius vežė nurodomon vieton.

North Sidėje automobiliaus suvažinėtas 7 metų vaikas. Autoistas Romane Kubick areštuotas.

Policija atliko "reidą" North Turner hall saliune, 820 No. Clark st. 35 galioani vyno konfiskuota.

Ties Ohio gatve iš Michigan ežero ištrauktas nežinomo vyro lavonas.

PRANEŠIMAS.

Katalikų Spandos Dr-jos 14-os kuopos mėnesinis susirinkimas įvyks rytoj, balandžio 27 d., tuojaus po sumos, Aušros Vartų parapijos mokyklos kambary.

Visi nariai kviečiami atsilankyti šin susirinkiman. Negavę knygų, meldžiami ateiti ir atsiimti.

Valdyba.

PRANEŠIMAS.

Šv. Elzbietos Mot. ir Merg. Dr-ja ant Town of Lake laikys savo mėn. susirinkimą bal. 27tą d., 1924 m. 2 val. po pietų šv. Kryžiaus parap. svet., 46 ir Wood gatv.

Narės malonėkite skaitlingai susirinkti, nes yra daug svarbių dalykų aptarimui.

Valdyba.

PINIGŲ KURSAS.

Lietuvos 10 litų	$1.00
Anglijos sterl. svarui	4.29
Francijos 100 frankų	6.77
Italijos 100 lirų	4.22
Šveicarijos 100 fr.	17.29

NEMIRŠKITE NUSTATYTI LAIKRODŽIŲ.

Rytoj, sekmadienį, Chicagoje prasideda saulės šviesos taupymas. Delto, nemirškite šiandie išvakaro laikrodžius nustatyti — viena valanda pirmiaus.

Šviesos taupymo laikas tęsis ligi rudeniui.

IŠ BRIGHTON PARKO.

Sąjungiečių vajus.

Rytoj, bal. 27 d., 7:30 vakare, Brighton Parko parapijos bažnytinėje salėje įvyksta Moterų Sąjungiečių 20 kuopos vakaras.

Vakaras rengiamas vajaus reikalais, kad patraukus kuopon daugiaus narių. Kaip žinoma, Moterų Sąjungos vajus tęsiasi per 6 mėnesius, nuo lapkričio 1, 1923, ligi gegužės 1, 1924. Laike šio vajaus perpus sumažintas Sąjungos įstojimas. Tad liko vos kelios dienos ta proga pasinaudoti.

Kitų kolonijų Sąjungiečių kuopos daug kuo pasidarbavo savo kuopų padauginimo reikale, jos gavo po keliasdešimts naujų narių. Tad ir Brighton Parko kuopai yra laikas pakilti aukščiaus.

Tam tikslui vietos kuopa rengia rytoj vakarą ir vakaran moloniai kviečia šios kolonijos moteris ir merginas.

Vakaro programa bus labai įvairi. Bus prakalbos, monologai, dainos ir tt. Kalbės čia pirmą kartą ponia M. Vaičiunienė, Moterų Sąjungos centro raštininkė. Bus ir kitų kalbėtojų.

Iš West Side atvyks ponia Butkienė su savo šposais. Taipat bus Labanauskutis su savo monologu.

Gi vietinė p-lė Julė Širvaitė padainuos gražių dainelių. Gerbiamos Seserys mokytojos taipat pasižadėjo šį-tą paruošti musų šiai pramogai.

Aišku, programa bus turininga. Delto, kuopa laukia jusų skaitlingo vakaran apsilankymo.

Viena iš visų.

CHICAGO. — Federalis oro biuras nusako, kad šiandie išdalies lietus ir šalta.

Litai ir Doleriai

Norėdami pasiųsti pinigų į Lietuvą saviesiems, siųskite per dienraštį "DRAUGĄ" kuris pigiausiai siunčia ir geriausiai patarnauja.

"Draugas" siunčia į Lietuvą pinigus nevien Litais, bet ir Doleriais.

Jei norite patys pasiųsti, tai "Draugas" išrašo čekį-draftą kurį Tamistos įdėję į laišką pasiųsite saviesiems, o jie nuėję į Bankos skyrių gali atsimainyti be jokio vargo ir be atitraukimo.

Jei kam labai greitai reikalingi pinigai, "Draugas" pasiunčia pinigus telegrama kur į penkes ar keturias dienas išmoka.

Taipgi "Draugas" siunčia pinigus ir perlaidomis. Norėdami platesnių informacijų kreipkitės:

"DRAUGO" PINIGŲ SIUNTIMO SKYRIUS
2334 SOUTH OAKLEY AVE., CHICAGO, ILLINOIS

LIETUVIŲ KATALIKŲ DIENRAŠTIS

"DRAUGAS"

Eina kasdieną išskyrus nedėldienius

Metams $6.00

Pusei Metų $3.00

Už prenumeratą mokasi iškalno. Laikas skaitosi nuo užrašymo dienos, ne nuo Naujų Metų. Norint permainyti adresas visada reikia prisiųsti ir senas adresas. Pinigai geriausiai siųsti išperkant krasoje ar expreso "Money Order" arba įdedant pinigus į registruota laiška.

DRAUGAS PUB. CO.

2334 So. Oakley Avenue

Chicago, Illinois.

Tel. Roosevelt 7791

TRUPINIUKAI.

Pagijo Trockis, stojo į senąjį darbą ir kalba, ir kalba, kaip seniaus, kad kalbėjo Vilhelmas Vokietijoje. Klausosi žmonės, tiesos ištroškę, visų mėgstančių kalbėti, klausosi ir Trockio.

Trockis pabrėždamas pasaulio valdovų dabartines neteisybes, sako: "Karas privalo buti visiškai panaikintas. Bet tai tegalima padaryti panaikinus kapitalistinę visuomenę."

Tiesą Trockis sako, kad ir Francija, ir Anglija, ir Amerika mėgsta turtus ir valdymą. Nes ir Francijoje, ir Anglijoje ir Amerikoje gyvena žmonės. Žmonės visuomet mėgsta turtus ir valdymą. Kiekvieno karo užpakalyje rasi turtų ir valdymo norą. Delto pasaulio didžiosios valstybės ir yra pavojumi taikai, kad jų noras turtų ir valdymo yra nežmoniškas.

Tiktai klausimas, ar gi jau Rusijoje nebe žmonės gyvena, ar jie jau visiškai turtų ir valdymo nebenori?

Rusija į kitus pirštu rodydama, sklaistosi nekaltybės rubu ir triubija apie kitų imperializmą. O tuotarpu stipri na pati savo armiją ir aeroplanais ir nuodingais gazais ir skaičiumi neblogiau už Franciją ir Ameriką, ant kurių žiuri taip pasipiktinusiomis akimis. Išbadėjusi Rusija turi norėti turto smarkiau delto, kad nei duonos užtektinai ne turi. O jau to valdymo nori taip, kaip niekas pasaulyje, nes paskutinį skatiką deda savo komunistinei propagandai, tikėdama, kad pasaulio revoliucijai įvykus ir "kapitalistinę visuomenę" išnaikinus jiems teks pasaulio vado vybė.

Tiesa yra, kad kapitalistinė tvarka yra neteisinga. Bet netiesa yra, kad ją panaikinus įvyks taika. Tuomet tiktai įvyktų taika, kuomet butų galima išnaikinti visus turto ir valdymo norinčius žmones. Rusijoje tokių žmonių bolševikai išpjovė milijonus ir negelbėjo nieko. Panašią reformą įvedus visame pasaulyje reikėtų tiek žmonių išpjauti, kiek nei vienas karas neišpjovė. Ir tai dar negalbėtų. Likusieji imtų tarp savęs pjautis del išpjautųjų palikimo.

Yra kitas budas taikai įvykinti, tai panaikinti turto ir valdymo norą. Kad žmonės turto ir valdymo nebenorėtų, reikia, kad jie norėtų ko nors kito: reikia kad norėtų savo artimui, kaimynui labo, kad iš tos artimo meilės jie ir sau naudos matytų didesnės, negu pasaulio turtai ir valdžia. Rusijoje kalbama apie atsisakymą nuo kapitalizmo ir imperializmo, bet į jų vietą nieko žmonėms ne tik neduodama, bet neleidžiama duoti. Iš artimo meilės žmogus mato sau naudą, kuomet už meilės darbus ir pasišventimą tiki, jog amžinai gyvęs. Tikėjimas tautose tegali pagimdyti ir meilę ir pasišventimą ir taiką.

Rusijoje tikėjimas yra persekiojamas. Tad ir jų pasakojimai apie taiką pasiliks tokiais pat tuščiais plepalais, kaip kad jau buvusiųjų tukstančiai, kurie visuomet pasibaigdavo kraujo upėmis.

Sužjo 200 metų, kaip Lietuvių Tauta, dejuodama Rusijos vergijoje, savo kantrumu ir pastovumu bei savo kalbos meile, išgavo spaudą. Tos garbingos ir brangios sukaktuvės priduoda mums jėgos, ir ateičiai yra kelio rodyklė. Tik kantrumu, ištverme, ir Tėvynės meile mes iškovosime savo teisę prie geresnios laimės. Tos sukaktuvės bus amžinai musų Tautai savotiška Nepriklausomybės šventė. Nes be spaudos mes nebutume susilaukę Laisvės ir per šimtą metų. Tos sukaktuvės per amžius bus Lietuvių Tautoje brangios, nes mes per 40 metų spaudos persekiojimo turėjome tylių maž kam teži namų lietuvybės kentėtojų.

Tiems, kurie šių dienų Nepriklausomos Lietuvos nepramatydami, už vargus nieko ne gaudami, dirbo ir kentėjo iš grynos meilės ir mums laimėjo ir laisvą žodį ir Nepriklausomybę, tiems nežinomiems kovotojams tebus amžina garbė!

Jų kaulai ilsisi ir Siberijos sniegnose ir Lietuvos kapuose. Ir maža jų beliko, kurie savo vargų, kovų ir skausmų vaisiais šiandieną džiaugiasi. Tie visi už Laisvės spindulį kovotojai tikėjo į prisikėlimą. Iš to tikėjimo jie sėmė savo darbams jėgą ir ištvermę. Už tad jie gyvi musų Tautoje ir savo darbų vaisiais ir savo dvasia. Ir Amžinasis jiems suteikė amžiny bę.

Kentėjusiųjų idealus augindami, branginkime savo kalbą, branginkime tiesos skelbėją, teisingą spaudą. Tiesą ir šviesą skleisdami su pasišventimu palaikydami gerąją, teisingą spaudą, prisidėdami prie Tautos didvyrių darbų ir tapsime verti jų įpėdiniai.

Mirusiems spaudos kovotojams amžiną atilsį! Išlikusiems gyvais — garbė. O tiesos žodis — musų teisingoji spauda lai auga ir kelia Tautos dvasią į kaskart šviesesnę ateitį!

TRUMPOS ŽINIOS.

Visi į žemės ašigalį.

Jaunas norvegas lakiotojas šį pavasarį lėksiąs iš Spitzberg'o į šiaurinį žemės ašigalį. Visą kelionę mano atliksiąs į 15 valandų.

Valdininkus mažina.

Nusižiurėję į kaimynus, lenkai sumažino valdininkų skaičių 22,653.

ŠV. KAZIMIERO SESERŲ KOPLYČIOS KERTINIO AKMENS PAŠVENTINIMAS.

18 gegužės dieną žada buti negirdėtos Chicagos lietuvių gyvenime iškilmės, šv. Kazimiero Seserų Koplyčios kertinio akmens pašventinimas.

Koplyčios reikalas.

Koplyčios butiną reikalą suprato katalikiškoji musų visuomenė; ji smarkiai Seserų Kazimieriečių reikalą remia. Ir kurgi nerems! Pasišventusios Dievo garbei ir savo brolių lietuvių labui sesutės, visą savo jaunystę, visas spėkas atiduoda mums, auklėdamos ir mokindamos tukstančius musų lietuvių vaikų. Jos savo pasišventimu ir vargu ruošia į gyvenimą jaunąją kartą, visą viltį ir pagelbą senosios kartos.

Seserų skaičius auga.

Dievas palaimins Seserims Kazimierietėms; jų skaičius auga, vis naujų atsiranda pašaukimų. Jos jau turi savo narių arti 200, o tuom tarpu vis permaža, kad ištesėtų apimti visas joms siųlomas parapijų mokyklas. Juo pasišventusių sesučių skaičius auga, juo labiau auga ir naujos joms darbai. Prieš keletą metų padidintas vienuolyno muras jau ankštokas, ypač kad tuose muruose telpa mokyklos ir Mergaičių Akademija. Dabartinė koplyčia ankšta, vos 50 žmonių taikyta. Suprantama, 200 ji negali sutalpinti. Kad galėtų daugiau ir pašaukimų seserys turėti, kad galėtų tinkamai prisiruošti prie sunkaus darbo mokyklose, visi katalikai suprato, kad dabartiniu metu butinas yra reikalas pastatyti joms erdvę koplyčią, maždaug 800 žmonių. Tą proga pasinaudojant, sumanyta po koplyčia padaryti vieną erdviausių lietuvių svetainę apie 18 pėdų aukščio. Koplyčia su svetaine ir su visais kitais pristatymais priedais kainuos per 185,000 dolerių.

Statymo darbo pradžia.

Liet. Katalikų visuomenė gyvai aukomis sumanymą parėmė, Jo Em. dabartinis kard. J. Mundelein, Chicagos arkivyskupas, planus patvirtino ir visas koplyčios statymo darbas prasidėjo prieš Velykų šventes. Darbas eina sparčiai.

Iškilmės bus 18—V.

18 gegužės dieną, sekmadienyje į pavakarę bus kertinio koplyčios akmens pašventinimas.

Tą kertinį koplyčiai akmenį Akademijos Rėmėjos nutarė per nepaprastąjį savo susirinkimą 24—IV padėti savo. Tai amžiams bus atminimas. Visos Akademijos Rėmėjos sutarė tuo tikslu sudėti ekstra po $1, o kas išsiga'ės daugiau, duos daugiau. Kad joms visas sumanymas pilnai pasisektų, sutarė kreiptis kolonijose prie Rėmėjų ir Akademijos Geradarių. Jos tikisi, kad visi jas parems. Suprantama, kad prakilnų, gerą darbą visuomet lietuviai katalikai paremia, parems ir šitą gerą Akademijos Rėmėjų sumanymą.

Akademijos Rėmėjos įtaiso kertinį akmenį.

Pašventinimo iškilmes, tikimasi, atliks patsai Chicagos arkivyskupas, J. Em. kard. Mundelein. Jis yra didelis lietuvių prietelis ir jeigu tik galės, tikrai atvyks į katalikų lietuvių džiaugsmo valandą.

Pašventinimą atliks J. Em. kard. Mundelein.

Girdėti, kad kolonijose subruzdo draugijos. Kaikurios nusitarusios dalyvauti su savo vėliavomis pašventinimo iškilmėse IN CORPORE. Kitos draugijos mano šaukti ekstra susirinkimus ir nutarti ir-gi visiems dalyvauti. Jeigu tokių draugijų su savo vėliavomis dalyvautų nors 15 ar 10,— kaip tai puikiai pasirodytume J. Em. kardinolo ir visų svetimtaučių akyse. Na, o kas bus jeigu bus tokių šaunių draugijų per 20, ar 25?

Kolonijose draugijos bruzda.

Draugijų dalyvavimas šiose iškilmėse priklauso pilnai nuo draugijų valdybų veiklumo. Kiek kuri draugijos valdyba veikli, sumani, apsukri, — pasirodys suėjus visoms draugijoms 18—V pavakare prie šv. Kazimiero Seserų Koplyčios.

Draugijoms pasirodyti proga.

Kuomet bus išdirbta visas iškilmių programas, jis bus paskelbtas "Drauge." Tuomtarpu lai draugijos padaro savo ekstra susirinkimus ir nutaria dalyvauti kertinio koplyčiai akmens pašventinimo iškilmėse.

Įvairenybės.

Girdėjau, kad norintiems manoma pagaminti "šaltakošis" ir kitokių skanių dalykėlių. Tikrai bus puikios iškilmės. Kas dalyvaus — nesigailės. *K. K. M.*

Naujos kasyklos.

Iš Mongolijos pranešą, buk rasta ten naujos turtingos brangenybių kasyklos.

Šviesią plepalais.

Sovietų Rusijos apšvietos komisaras išleisiąs Lenino raštus įvairiomis kalbomis: vokiečių, francuzų, žydų, totorių, lenkų, latvių, estų ir k. kalbomis.

Draudžia įplaukti laivams.

Bolševikai uždraudė svetimiems valstybių laivams įplaukti į šios Juodųjų jurų uostus: Odesą, Nikolajevą, Sevastopolį, Feodosiją, Kerč ir Novorossiiską. "Taikos" motyvai to reikalauja.

Kareiviavimo prievolė.

Rusijos bolševikų spauda plačiai rašo, kad komisarai gerai padarę, pailginę privers tiną kareiviavimą puse metų.

Karalių vizitos.

Italijos karaliaus su karaliene pradžioje birželio mėnesio važiuosią su vizita Ispanijon.

ŠKOTIJOS LIETUVIAI.

(rašo "Draugo" korespond.)

(Tąsa).

Bet štai jis sutiko su vienu-kitu neva katalikų organizacijų narių ir darbuotoju, kurie pakurstė, kad į "Iš. Dr." redaktorių neatsižvelgtų, o verčiau pats redaktorium butų. To jam tik ir tereikėjo. Kilo konfliktas, kurs tuo laikinai pasibaigė, jog senasis "Iš. Dr." redaktorius priverstas buvo pasitraukti, o užleisti vietą menko mokslo, neaiškių pažiurų 20 metų vaikinui. Pagriebęs 'Iš. Draugą' į savo rankas pil. Vitkauskas dar daugiau ėmė varyti destruktyvį darbą Škotijos lietuvių tarpe: pjudė vieną draugiją su kita, vieną darbuotoją su kitu ir tt. Pats laikraštis patekęs į nesubrendusio vaikėzo rankas, begaliniai nusmuko; iš Britanijos, ar pasaulio žinių nebuvo, nes nemokėdamas vietinės anglų kalbos, iš vietinių laikraščių jų pririnkti negalėjo; mažai tebuvo ir Lietuvos žinių, nes nežinojo kokias žinias ir kaip jas dėti; dės liaudininkų-socialistų, šviesoje — pasirodys kas esąs; dėti katalikų šviesoje — neleido to jo cigono sąžinė, prieš katalikus nusistačiusi.

Medeginis laikraščio stovis beregint silpnėjo: L. Vitkauskas pareikalavo sau geros pastovios algos, kuomet nemaža skaitytojų tokio silpno laikraščio turinio nepakęsdami, atsakė jį pirkti. Tai ryškiausiai, galima sakyti, Škotijos lietuviams ir parodė tokio svečio nereikalingumą; atsirado balsų, kurie aiškiai ėmė kalbėti, jog reikalinga tokio "veikėjo" nusikratyti. Įsikišo čia ir Britų valdžia, kuri atsisakė jį kaipo diplomatiniu pasu, reiškia laikinai, Britanijon atvažiavusį, visam laikui šioje šaly pahikti. Lietuvos Atstovybė Londone išprašė iš Britų valdžios jam leidimą dar kurį laiką Britanijoje pasilikti, bet kelė tą kartų jam rašė, jog paskirtu laiku privalo iš Britanijos išvažiuoti, o to nepadarius, ji už jį nebegalės užstoti.

Tai matydama Britanijos lietuvių šv. Juozapo Darbininkų Sąjunga, kurios tas laikraštis leidžiamas, sukvietė visuotiną delegatų suvažiavimą naują redaktorių išsirinkti. Vėl kreiptasi į tą patį buvusiąjį redaktorių, kad jis vėl apsiimtų laikraštį redaguoti. Tas, kad ir nenorėdamas, bet nesant tam darbui kito tinkamo žmogaus ir nenorėdamas, kad laikraštis žlugtų, sutiko. Pil. Vitkauskas nieko daugiau nebesakė, tik prašė Sąjungos, kad jam suteiktų vienkartinę gausią dovaną, kad turėtų kuo išvažiuoti, ar išvažiavęs nepaliktų be skatiko kišenėje. Susivažiavimas ir su tuo sutiko ir paskyrė, nors ir pasiskolinęs iš Sąjungos kasos 10 svarų. Tuo Sąjungiečiai norėjo, kad Vitkauskas ramiai Britaniją apleistų ir vietinės valdžios akyse savo užsispyrimais lietuvių vardo negadintų. Bet reikia stebėtis, pil. Vitkauskas gavęs pinigus visai ir visai ir nemanė geruoju iš Britanijos išvažiuoti. Vieton to jis nubėgęs pas lietuvius komunistus paprašė jų, kad jam spausdintų jo naują laikraštį. Tie, suprantama, neatsisakė. Tat neva kokius tai naujai sutvarkytos "Škotijos lietuvių apšvietos kursų" draugijos ėmė leisti mažutį lapelį, užvardinęs "Anglekasis." Ir tikrai laikraščiu ir negalima buvo pavadinti, nes tai buvo daugiau panašus į žemutinių jų gimnazijos klasių mokinių žaislą, pamėgdžioti laikraščių leidimą. Iš pat pirmo to šlamštelio numerio pasirodė — kas jam rupėjo — į tą Amerikos "Vienybę" kovoti su katalikybe ir šmeižti bei keršinti sau nepatinkamus asmenis. Pavyzdžiui, pačiame pirmajame "Anglekasio" numeryje įdėjo iš "Vienybės" išėmęs Šiaurio straipsnį: "Doros klausimas." Jame rašoma, jog didžiausi prasikaltėliai žmogžudžiai geriausi katalikai. Nestebėtina, jog jo prieteliai, suvedžiotieji katalikai, atsisakė. Pagaliaus, Britų valdžia nusibodus jai jį raginti, kad geruoju iš Britanijos išvažiuotų, suėmė ir palaikiusi tenjetą savaičių kalėjime, išdeportavo į Lietuvą. Dabar jis ten dirba "Lietuvos Žinių" redakcijoje.

(Bus daugiau)

DANTIS BEKRAPŠTANT.

Nekaltas.

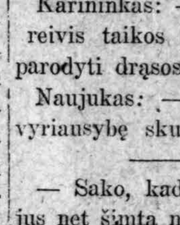

Gydytojas: — Aš Tamstai uždraudžiau alų gerti, o vėl girtas. Ar-gi buvai saliunan nuėjęs?—

Ligonis: — Oi ne, saliunas pas mane atėjo. —

— Uždaryk langą, nes lauke šalta. —

— Tai sveikas manai laukai sušils uždarius langą:—

— Ponas, musų arkliai nieko neėda. —

— Kas jiems? susirgo?

— Neturi nei avižų nei šieno. —

Iš teismo išeinant.

— Tai, kaimyne, tikra laimė mano sunui. —

— Kokia jau čia laimė, — nuteisė.—

— Nuteist tai nuteisė, bet aš tikrai maniau, kad gaus bent 10 metų kalėti, o čia vos 5.—

Ar nematė?

— Aš sapnavau, kad mokykloj nebuvau, o visą dieną bėgiojau. —

— O ar mamytė nematė?—

Drąsumas.

Karininkas: — Kuomet karėivis taikos metu privalo parodyti drąsos? —

Naujokas: — Kaip prieš vyriausybę skundžiamasi, —

— Sako, kad Mikų Motiejus net šimtą metų gyvenęs.—

— Nieko stebėtino. Jeigu mano dėdukas iki šiandie gyventų, jis jau turėtų per 120 metų. —

Pas advokatą.

—Kaip manai, ponas: kaimynui Jonui drožiau apikaklėn ir išsisukau ranką, ar negalėčiau apskųsti jį teisman už ranką? —

— Stok! Kaip tu drįsti mušti arklį. Pagalvok, jeigu arklys tave pradėtų mušti, ar butų gerai? —

— Tai aš užtai nepriteliui ir duodu. —

TEISINGASIS JUOZAPAS.

ISTORINĖ DRAMA.

Septyniuose Atidengimuose.

Parašė

Kun. Juozapas Žydanavičius

Amsterdam, N. Y.

(Tąsa).

SCENA IV.

RUBENAS (įeidamas): Ramybė jums, broliai! Kaip gi laikotės?

GADAS: Kokios gi ramybės galima laukti? Negalime buti ramus, nes Juozapo sapnas dar neišsipildė.

ASERAS: Nebus ramybės iki Juozelio nepaguldysime kapuosna.

RUBENAS: Ką gi jus kalbate? Aš nesuprantu. Kuomi gi jis jums prasikalto?

DANAS: Tai taip jo pasiilgote?

NEPTALIS: Labai, labai viešningai jį čion priimate.

JUOZAPAS: Broliai, jokio blogo jums niekuomet neesu padaręs. Visa mano kaltė, tai tie sapnai, kuriuos jums papasakojau.

RUBENAS: Už sapnus negalima jo bausti. O, jeigu kurs iš musų butų tokiu budu sapnavęs, tai ar smagu kuriam nors iš musų butų išgirsti už tai nuo savo brolių mirties nuosprendį!

GADAS: Tai dar neviskas! Atmenate, jog nė vieną kartą buvome tėvo bausti už blogus musų darbus. O iš kur tėvas žinotų apie tai, jeigu Juozapas nebutų jam to nepasakęs?

ASERAS: Ką ir kalbėt! Tėvai labiau jį vieną myli nei mus visus. Kaip jo nebus, tai tada mes visi patirsime didesnės nuo tėvų meilės.

RUBENAS: Taip, tai taip! Bet visgi neprivalu mums butų dažyti savo rankų musų brolio kraujuje. Ar gi negeriau butų musų brolį įleisti į tą aną sausą gilų šulinį, o tada jis ten bebudamas ir pats turės mirti. Ar visi su tuo sutinkate?

VISI: Sutinkame! sutinkame! Lai taip bunie!

RUBENAS: Na, tai ir veskite jį.

JUOZAPAS: Visagalis Dieve, kurs suteikei pagelbą ir užlaikei net menkiausio tavo sutvėrimo gyvybę, meldžiu, pasigailėk, Viešpatie, manęs! Jeigu-gi gyvybės nustodamas padidinsiu Viešpatie, Tavo garbę, lai žunu tuojaus iš mano brolių rankų. Viešpatie, teikis jiems atleisti taip, kaip aš atleidžiu jiems visiems...

(Keli broliai puola Juozapą vesti. Kiti padeda).

(Uždanga nusileidžia).

(Bus daugiau).

SPORTAS

Veda S. PETRAUSKAS

WEST PULLMAN.

Pereitame sekmad. Westpullmaniečiai, svaidininkai turėjo susirėmimą su Pan Americans. Nesusitikimas tarpe svaidininkų privedė juos prie pralaimėjimo. Jeigu manadžeris butų su svaidininkais, tai butų kitaip. Kuomet pirmą kartą westpullmaniečiai žaidė su Pan Americans, laimėjo, bet šį sykį pralaimėjo. Dar liko vienas žaidimas su Pan Americans šį kartą žais del "supremacy." Tikimės, kad West Pullmanas laimės šį paskutinį žaidimą. Ateinančiame sekmadienyje West Pullmanas žais su Steward Ridges ir su Maroon Lightings. West Pulmanas deda visas savo pastangas šiuos žaidimus laimėti. Tegul visi Vyčiai ir Vytės atsilanko padėtų mums svaidininkams laimėti. Nes kada komanda mato, kad yra daug žiurėtojų, kurie užstoja savo svaidininkus, tai jie žaidžia su visomis savo pastangomis. Neužmirškite atsilankyti sekmadienyje bal. 27.

P. Kale.

CICERO.

Ciceros svaidininkai šeštadienyje, bal. 26 važiuos pas westsidiečius pamėginti savo spėkas. Žaidimas prasidės 4 val. po pietų Lincoln Parke. Visi yra prašomi atsilankyti.

Taipgi ciceriečius aplankys pereitų metų čampionai, — Dievo Apveizdos Vyčių 4 tos kp. svaidininkai žaisti su ciceriečiais. Žaidimas prasidės 1 val. po pietų. Visi vyčiai ir vytės žada atsilankyti į šiuos žaidimus ir pereitų metų čampionus žaidžiant. Žaidimas įvyks ant kampo Cicero Ave. ir Roosevelt Road. Ciceriečiai atidarys savo sezoną su West pulmaniečiais, sekmadienyje, gegužio 11, West Pullmane.

Ciceros manadžeris Jenuška mano vartoti Joną Grebenį šeštadienyje prieš North Side, Sekmadienyje gal vartos Krenceą ar Petrauską, prieš Vyčių 4tą kp.

NORTH SIDE.

Bal. 26, 1924 L. Vyčių penktos ir ketvirtos kuopų baseball tymai žais baseball Lincoln Parke 3:30 v. v. Šis žaidimas turėjo įvykti balandžio 19, bet nelaimė — lietus neda leido. Cicero 14 kuopa, kaip girdėti, buvo pasirengus 5 kuopai Nroth Side kailį išperti, bet negavo tos progos tą dieną, bet dabar nežinia ką rengia padaryti.

Bal. 27, 1924 Vyčių penkta kuopa susirems su labai garsiu ir narsiu tymu tai yra Elstonians A. C.; žaidimai taipgi įvyks Linkoln Parke 4:00 v. v.

Šokis.

Vyčių 5ta kuopa šį vakarą rengia begalo gražų ir triukšmingą šokį base ball tymo naudai šv. Mykolo par. svet. 7:30 val. vak.

Visos musų organizacijos kuopos, musų kolonijos draugijos ir visi sporto mylėtojai (rooteriai) yra kviečiami dalyvauti; užtikrinam, visi atsilankę busite begalo užganėdinti įvairiais pasilinksminimais.

Agatonas.

18ta KOLONIJA.

Sekmadieny, bal. 20 d. L. Vyčių 4tos kp. svaidininkai turėjo pirmutinę šių metų praktiką Harison Parke.

Visi praėjusių metų svaidininkai atsilankė, taipogi septyni nauji, kurie nori prisidėti prie 4tos kp. basebolininkų.

Iš naujų narių du taip gerai pasirodė pirmutinėj praktikoj, kad Pr. Laurynaitis, manadžierius, pradėjo jau galvą krapštyti, ką reiks daryti su tiek daug svaidininkų. Kitos kuopos neturi užtektinai; musų perdaug.

Pikelis ir Butneras nauji nariai jau galima sakyti užėmė dvi vietas tyme, kurios buvo nelabai stiprios praeitais metais. Butneras taip gerai atsižymėjo su pagaliu, kad jis tris kartus išmušė bolę iš Harrison Park. Jis prisidės prie 4tos kp. kitų sluggers.

Kitos kuopos stipriau taisos del šitų metų taipogi ir 4ta kp.

Bal. 27 d. pirmą val. po pietų, 4ta kp. turės praktikos game su Ciceros 14 kp. ant 48th Ave. ir Roosevelt Road.

Tai bus gera proga sporto mylėtojams pamatyti naują Vyčių komandą, 14 kp. ir 19-23 šampionatus, 4ta kp. Prašom visus atsilankyti.

J. J. M.

JAUNUOMENĖS VADAS.

Pranas J. Paliulis,

energingas-gabus visuomenės darbuotojas Chicagos L. Vyčių tarpe — ypatingai atsižymėjęs sporto srityje, kaipo vienas iš pirmiausių organizatorių sporto sekcijos Chicagos Vyčiuose. Per pereitus 3 metus ėjo pirmininko pareigas Chicagos L. V. Svaidininkų Lygoje, o dabar yra jos iždininku.

SPRINGFIELD, ILL.

Vadovavęs per 4 metus 48-ai Vyčių kuopos svaidininkų rateliui p. J. Miller, vėl išrinktas vadovauti jiems kai po manedžeris.

Kuopoje buvo kilę mažų nesutikimų, todel nebuvo galima tinkamai prisiruošti prie sezono atidarymo. Nežiurint to, 48-os Vyčių kuopos svaidininkai stojo su vienu iš smarkiausių svetimtančių rateliu Bullpit, Ill.

Ši kartą svetimtaučiai nugalėjo mus, bet pats lošimas parodė, kad mes kiek pasilavinę daugiau, juos lengvai apgalėsime.

Musų ratelis butinai užsispyręs įgyti Lietuvos Vyčių Illinois Valstybėje čampionatą (champion ship of State). Didėji Chicaga mėgins neapsileisti, bet jos jėgos menkos; Waukeganas sapnuoja, bet jis ir pasiliks besapnuojąs, o mes šimet butinai turime buti pirmi.

Kas nori įsirašyti į musų ratelį, kreipkitės į p. Juozapą Millerį 1713 E. Adam st. City.

Draugas.

Amerikos ir Nacijonalės Lygos Žinios.

Chicago Sox sekmadienyje žais su **Detroit, Detroite.**

Chicago Cubs žais su **Pittsburgh, Chicagoje.**

Kaip jie stovi iki šiai dienai.

American League.

	W-L	Pct.
Detroit	5-2	714
Philadelphia	4-2	.667
Chicago (Sox)	4-3	.571
New York	4-4	.500
Boston	3-3	.500
Cleveland	3-3	.500
Washington	3-5	.375
St. Louis	2-6	.250

National Legue.

	W-L	Pct.
New York	5-1	.833
Cincinnati	5-2	.714
Chicago (Cubs)	5-4	.556
Brooklyn	3-3	.500
Pittsburgh	3-4	.429
Boston	2-3	.400
St. Louis	3-6	.333
Philadelphia	1-4	.200

Ekspertai išrinko Town of Lake Vyčius laimėti čampionatą šimet.

West Pullmanas išrinktas užimti antrą vietą, North Side trečią su Roselandu, Brighton Parkas ketvirtą, Aštuonioliktas penktą, Bridgeportas šeštą, o Cicero paskutinę. Ar ištikrųjų taip bus, gal bus atbulai, Cicero bus pirmoj vietoj, o ne paskutinėj vietoj.

Čia kaip jie yra išrinkti stovėti:

	W-L	Pct.
Town of Lake	10-4	.710
West Pulman	9-5	.639
North Side	8-6	.568
Roseland	8-6	.568
Brighton Pk.	7-7	.500
Providence	6-8	.420
Bridgeport	3-11	.213
Cicero	2-12	.142

Prisiųskite į "Draugą" kaip manote apie stovį, galite prisiųsti jusų manymą kas bus pirmoje vietoje.

Pereitą šeštadieny žaidimas ciceriečių su northsidiečiais buvo atidėtas, — oras buvo blogas ir lyjo.

SPORTAS.

TELŠIAI. Čia nuo 2—10 kova įvyko Sporto kursai. Kursuose dalyvavo: Pavasarininkai, Šauliai ir lietuvių gimnastikos ir sporto federacijos nariai. Skaičiuje 55 kursantai. 35 vaikinai ir 20 mergaičių. Sporto bei gimnastiko mokinti atvažiavo: p. K. Dineika ir p. Janušauskis. Per devynias dienas po 6 valandas su didžiu pasišventimu dėstė pamokas. Atsisveikinant p. K. Dineika padėkojo už taip greitai susiorganizavimą ir taip visų sekimo pamokų. Tikiuose jisai sako, kad nešite po visą Žemaitiją ir pražys tą kilnia žmonyse ugnelė.

Ir taip kožnam pasakė su diev, kiekvieno akyse žirėjo ašaros, kuomet ištarė sudiev. Sušukus dar kartą 'Stiprėk!' ir mes taipogi, apleido juodu mus. Dieve Aukščiausis! laimink tuos žingsnius.

J. Valančius.

L. VYČIŲ CHICAGOS SVAIDININKŲ LYGOS

Metinis Šokis

įvyks

Penktadieny Geg.-May 2, 1924

Puošnioj

DREAMLAND BALL ROOM

Vanburen ir Paulina Gatvių

Cooke's 12 šmotų orkestra pritariant vargonais užtikrins gražų šokimui muziką.

Garsios HARMONY GIRLS kurios dainuoja per radio dalyvaus programe su dainomis.

Pradžia 7:30 v. vak.

Amerikos Lietuvių Mokykla
3106 So. Halsted Str.
Mokinama: Anglų ir Lietuvių kalbų: Aritmetikos, Knygvedystės, Stenografijos, Typewriting, Pirklybos Teisių, Laiškų Rašymo, Suvienytų Valstybių Istorijos, Abelnos Istorijos, Geografijos, Politinės Ekonomijos, Pilietybės, Dailrašystės, Gramatikos, Literaturos, Retorikos Etimologijos Oratorystės.
MOKSLO LAIKAS:
Nuo 9 iš ryto iki 4 po pietų.
vakarais nuo 7 iki 9:30 val.

KVIETKINE ANT BRIDGEPORTO
Puikiausios nusikintos kvietkos, vestuvėms bankietams, pagrabams vainikai ir kitoms pramogoms.
Patarnavimas mandagiausias kainos žemiausios.
URBA FLOWER SHOP
3324 Auburn Avenue
Telefonas Blvd. 2035

L. VYČIŲ 4 KUOPOS SVAIDINIO ČAMPIJONAI.

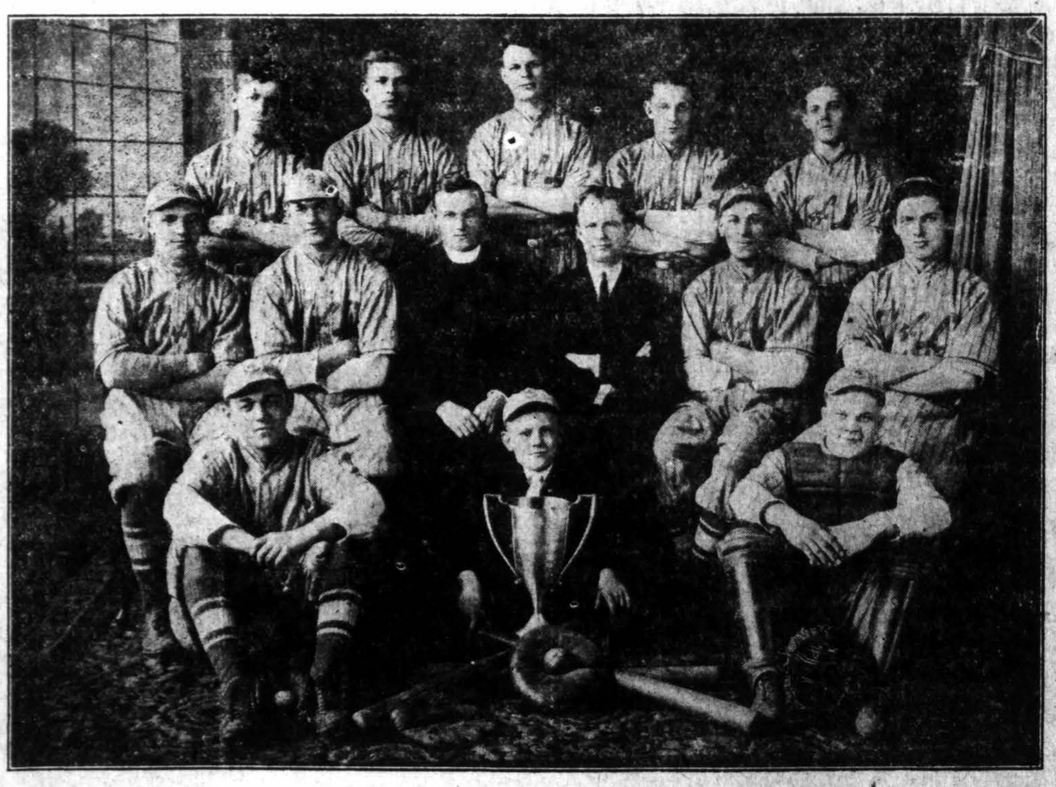

Pirmoje eilėje sėdi (iš kairės) 1. A. Laupnaitis, 2. V. Bruožis "mascott" 3. V. Beversis, "short-stop" ir gaudytojo pagelbininkas; Antroje eilėje sėdi (iš kairės), 4. P. Šmitas "third basseman", 5. P. Laurynaitis, manadžieris ir "pitcheris," 6. Kun. Prof. B. Urba, didelis sporto mėgėjas, 7. S. Šimulis, pirmininkas, 8. T. Zeringis, kapitonas, 9. K. Šiurna, "pitcheris." Trečioje eilėje stovi (iš kairės) 10. T. Martinonis, 11. Kondokas "catcheris," 12. T. Macas, 13. T. Šėmaitis, "cheers" organizatorius, 14. V. Laurynaitis, "pitcheris."

Grupėje nėra A. Leknicko, A. Banio, R. Talmano E. Rimkaus, Pasižymėjimo ženklas sidabro rožė, kurią apdovanojo Chicagos Vyčių Lygos Apskritis. Valio! Tegyvuoja Sportininkai! Įdomu, kas bus šių metų čampionais?

Valdyba.

TAVO TAXAI

Gali buti užmokami musų banke. Kam gi gaišinti savo brangų laiką važiuojant į didmiestį (Down Town) ir stovėti eilėj kol prieisi, jei gali užmokėti savo tax'us čia pat musų banke.

Musų noras patarnauti savo kostumeriams mandagiai ir greitai. padarė šį banką didžiausiu banku šioje apielinkėje turtų ir skaitliumi depozitorių.

PEOPLES STOCK YARD STATE BANK

DIDYSIS BANKAS ANT
Kampo 47 ir Ashland Ave.
Chicago.

Žiurėk ant iškabos "P E O PL E S" kuri randasi ant musų bankos.

LIETUVIAI AMERIKOJE

CICEROJE

Visi į Vakarą.

Ryt vakare, šv. Antano parap. svet. 7:30 val., bus pui kus vakaras. Gi 3 val. po piet bus atlošta vaikučiams, įžanga labai pigi. Statomi du veikalai: "Žydas ir Dzukas" ir "Namai Pragarai." Be to, programe dalyvauja Ciceros dainininkė p-nia S. Lauraitienė, jai akompanuos p. B. Lauraitis. Ant piano solo atliks p-lė J. Kvederaitė.

Teko girdėti, kad programe dalyvaus ir keletas svetimtaučių, tad stengiamasi, kad kuo geriausiai užganėdinti publiką,o publika iš savo pusės skaitlingai atsilankys, nes šį vakarą, rengia Labd. Są-gos 3 kp.

Koresp.

SUSIRINKIMAS.

Kat. Federacijos 12to skr. svarbus susirinkimas įvyks nedėlioje, bal. 27 d. 1:00 val. po pietų šv. Antano par. mokykloj 8-tam kamb.

Visų draugijų atstovai-vės malonėsite susirinkti laiku ir skaitlingai, nes yra labai svarbių dalykų apsvarstyti.

Pirm. **J. Mockus,**

Rašt. **L. Krekščiunas.**

CHICAGO HEIGHTS, ILL.

Mirties aukos: Kazimieras Dabulskis, 38 m., ir Antanas Kairys, 40, pasimirė nuo plaučių uždegimo. Pirmas paliko moterį ir dvi mergeles, o antras moterį ir keturis berniukus.

A. a. Kazimieras buvo labai pavyzdingas katalikas ir lietuvis. Nebuvo to atsitikimo, kad bažnyčios ir tėvynės reikaluose nebutų pasidarbavęs ir savo skatiku parėmęs. A. a. Antanas irgi nebuvo blogos širdies žmogelis, bet klaidą buvo padaręs savo gyvenime,— nes per septynis metus buvo atsimetęs nuo tikėjimo, tik ant galo trys metai atgal sugryžęs ir pradėjęs pavyzdingai gyventi. Bet jam tas primesti negalima. Jis pats yra pasakęs: "Mane suklaidino blogi žmonės. Klausiau jų ir taip atsitiko." Labai apgailestavo Antanėlis, praleidęs 7 metus blogam gyvenimui.

Velykos: Nors oras atrodė nei šioks, nei toks, bet žmonelių jokiu budu nesulaikė nuo dalyvavimo Velykų iškilmėse. Prisirinko pilna bažnytėlė. Velykų laikas, tai dvasios pagavimo laikas. Tą dieną ateina į bažnyčią net ir tie, kurie jos nepakenčia ir niekina. Ir tiesa, visi buvo susirinkę. Matyt, kad tikėjimo kibirkštis yra jų širdyse.

Prisikėlimo procesija ir po to tuojaus Mišios prasidėjo 5 val. Procesija, giesmės ir viskas rodos, sakyte sako: "žmogau, kelkis tu iš savo nuodėmingo gyvenimo ir pradėk naują, dorą gyvenimą."

Už vaikučių sutvarkymą procesijoje, už altorių ir grabo išpuošimą didžiausia padėka priklauso Sesutėms-mokytojoms. Jos yra nenuilstančios bitelės, kurios visados triusia.

Pasilinksminimai: Po Velykų Sus-mo L.R.K. kuopa, Mergaičių Dr-stė ir kitos drgystės rengia čielą eilę pasilinksminimo vakarų. Reikėtų, kad musų visas jaunimas susiburtų į Vyčių kuopą ir po draug darbuotųsi. Yra keltės paties jaunimo, kad nesutaria, bet nemažiau yra kaltės ir tėvų, kad savo vaikų prie to neparagina. Man rodos, tėvai tame dalyke turėtų domę atkreipti, nes vaikai ir mergaitės vistiek nesėdi namie — jie eina, o tėvai nežino kur, ir su kuomi susideda.

Pažįstamas.

REMKITE SAVUOSIUS.

LEWISTON, ME.

Darbai.

Pastaruoju laiku Lewiston'e darbai visai susilpnėjo. Bates Mill, viena iš didžiausių audeklinių sustojo vienam mėnesiui. (Paliko tik keli darbininkai kokiems ten specialems audeklams austi). Kiti kalba, kad ant trijų mėnesių sustojo. Dirbo joje daugybė lietuvių. Kitos dirbtuvės kt. Continental Mill padaugino darbininkams darbą, ty. vietoje 15 mašinų (staklių) padarė po 24 ir 21. Nukirto mokestį, per tai atleido daugybę nuo darbo. Silpnesnės sveikatos darbininkai pirmą savaitę padirbę ant 24 mašinų metė darbą. Ir tad dalydami mašinas pasiliko tik tuos senesniuosius ir tvirtesniuosius darbininkus, o kur silpnesnės sveikatos, nors ir senas darbininkas, pasakė, kad vistiek nepadirbsi ant tied daug mašinų. Kitų šakų darbininkams, kaip tai: verpėjams ir kitiems prie vatų dirbantiems ant mašinų, kurie turėjo po dvi mašini, pridėjo dar po tris — po keturias ir tt. Padarę tą operaciją nukirto mokestį ir pradėjo dirbti po keturias dienas savaitėje. Kitos audeklinės elgiasi panašiai. Bedarbių pilnas Lewistonas. Kitas šeimynas vargas ima versti šaukties prie miesto, kad norą gyvybę palaikyti. Kaikurie sąžiningesni namų savininkai pradeda papiginti rendų kainas. Girdi, ar tada bus laikas piginti, kada nebeturės ko mokėti ir visai nebemokės. Taip kad iš kitų kolonijų lietuviams nepatartina čia važiuoti darbo ieškoti.

Bronė I—tė.

KENOSHA, WIS.

Jau praėjo kelios savaitės kaip iš čia žinučių dienrašty nesimato. Ar žinių rašytojai sutingo, ar kitaip kas su jais tikosi. Na, tiek to. Šiuo žygiu aš juos pavaduosiu.

40 Valandų Atlaidai.

Kovo 30—31 ir bal. 1 Šv. Petro bažnyčioje per minėtas tris dienas įvyko 40 valandų atlaidai; buvo atvykusių ir iš kitų kolonijų kunigų, kaip iš Chicagos, Waukegano ir Milwaukees. Bažnyčia buvo gražiai parėdyta; žmoneliai ją skaitlingai lankė.

Velykos.

Šeštadienio vakarą šv. Petro bažnytinis choras, vedant vargonininkui p. Kailukaičiui kompletas gan jausmingai sugiedojo. Bažnyčia buvo atdara per naktį. Išganytojo Grabas ir altoriai per Seserį Callistą išpuošti dailiai atrodė. Velykų rytą laike prisikėlimo 6tą valandą žmonės bažnyčioj visi nesutilpo. O čia bažnyčios vidus su nepaprasta elektros šviesa tik žėri, net ir svetimtaučiai didei stebėjosi, tat ir nė nenuostabu, kad tiek daug žmonelių į bažnyčią atėjo.

Galima sakyt šįmet musų bažnyčioje Velykos buvo iškilmingiausios ir už pirmiaus, kada buvusias.

Pranas.

SKAITYK "DRAUGĄ"
PLATINK "DRAUGĄ"

LIET. ATSTOVYBES IR KONSULATŲ ANTRAŠAI:

Lithuanian Legation,
1925 F Street, N. W.
Washington, D. C.
Lithuanian Consulate,
608 So. Dearborn Str.,
Chicago, Ill.
Lithuanian Consulate,
38 Park Row,
New York City, N. Y.
Suite 814—816

Kad spauda yra viena iš didžiausių galybių, tai šiandien visiems aišku. Todel Lietuvos katalikų visuomenė tepasirupina tą galybę suorganizuot padėdama savai spaudai išbuti kiek ir kuo kas tik išgali.

PASAKA APIE BALANDĮ

Balandis yra ketvirtas mėnuo iš eilės, bet netaip buvo visuomet. Senovės Rymo Kalendoriuj Balandis buvo antras mėnuo metuose, jis turėdavo tik 29 dienas, gi Julius Ceasar dadėjo jam 30-tą dieną. Francuzų revoliucijos laikuose, laikytam seime, lapkričio 1793 balandis tapo pamainytas. Balandis (April) paeina iš lotiniško žodžio atidaryti-gi jis ir vadinamas pavasario mėnuo, kuomet medžiai pradeda sprogti. Jeigu turi butelį vyno namuose, tai labai lengvai praleisi šį laiką kuomet oras taip tankiai mainosi. Jis išvalo vidurius ir laiko juos geroj tvarkoj. Triner's Cough Sedative, yra geriausias vaistas nuo kosulio ir šalčio. Nueik pas savo vaistininką jis beabejo turi pilną eilę šių vaistų, bet jeigu pasitaikytų, kad jis neturėtų, tai rašyk tiesiai į Joseph Triner Company, Chicago, Ill.

Apgr.

"MONEY-ORDER'IAI" Į LIETUVĄ.

Nors pašto viršininkai atsargiai turi pažymėti adresą ypatos, kuriai pinigai turi buti išmokėta, pirm negu išduoda tarptautišką "money-order'į," iš Washingtono prašyta, kad ypatingos domės butų kreipiama kuomet tie "money order'iai" siunčiami į Lietuvą. Lietuvos pašto administracija praneša, kad pinigų išmokėjimas trukdosi dėl neaiškių ir neteisingų adresų.

Pašto viršininkams priminta, kad patartina paduoti patiems žmonėms išpildyti, "Supplemental International Advice, Form 6083" nes tuomet jie patys gali, kiek galėdami, parašyti pilną adresą.

Telefonas Canal 5395
JOHN G. MEZLAISKIS
Generalis Kontraktorius,
statytojas ir senų namų taisytojas.
2319 West 24-th Street
Chicago, Ill.

CUNARD
Atlankykite Lietuvą!
Trečioji Vasarinė
EKSKURSIJA Į LIEAUVĄ.
Šią Ekskursiją Vadovauja
C. G. LUKSIS
plačiai žinomas lietuvis kalbėtojas ir keliautojas
Išplauks iš New Yorko
Gegužio (May) 28 d.
pagarsėjusiu visame sviete
EKSPRESINIU LAIVU
AQUITANIA
(45,647 tonų)
DEŠIMTIES DIENŲ LAIKU Į LIETUVĄ
per Southamptoną
6 malonios dienos kelionės jurėse
Kainos:
TREČIOJI KLASĖ
Į Kauną $109.60
Į Piliavą $106.50
Į Klaipėdą (Memel) $107.00
Virš to $5 muito (karės)
Pilietis Luksis lydės ekskursantus stačiai į Lietuvą ir aprupins visus ir pasilinksminimus visoj kelionėj
Kiti išpaukimai kas Sereda
Cunard Line
140 No. Dearborn Str.
Chicago, Illinois

M I Z A R
Karalius naikinimo Reumatizmo
Garantuotos gyduolės išgydymui reumatizmo skaudėjimo rankų, kojų, pečių, nugaros ir krutinės. Sutinimo sąnarių, kojų, galvos skaudėjimo, sustyrimo kojų, visokių sutinimų, asthma. Visi tokie skausmai bus prašalinti po trijų sykių vartojimo MIZAR.
Didelis slovikas kainuoja **$6.25**
Mažas slovikas kainuoja **$4.25**
Užsisakykite nuo išdirbėjo. Su orderiu siuskite ir pinigus. Adresuokite asmeniškai:
JOSEPH SOKOKOWSKI
2424 W. Superior St., Chicago, Ill.

AMERIKOS DOLERIAIS AR LITAIS.
Išmokame kiekvienane Pašte Amerikos Doleriais ar Lietuvos Litais.
TELEGAFU——
Siunčiant telegrafu atpiginta kaina. Siuntusiems pirmiau per musų įstaiga yra 50% pigiau. Klauskite informaciju laišku ar ypatiškai.
AFFIDAVITUS ir kitus legališkus dokumentus padarome atsakančiai.
LAIVOKARTĖS ant visu linijų.
Apdraudžiame nuo ugnies ir kitų nelaimių.
REGISTRUOTAS NOTARAS
Paul P. Baltutis & Co.
901 West 33rd Street
Chicago, Illinois.
Telefonas Yards 4669

DOVANAS
SIŲSKITE GIMINĖMS TUOJAU
Pinigus siunčiame LITAIS arba DOLERIAIS į Lietuvą, Vilniaus kraštą, ir kitas šalis.
Laivakortes parduodame geriausiomis linijomis. Jei nori giminės atsikviesti Amerikon šį metą, tai tuojaus klausk musų ką reikia daryti.
Pasportus, doviernastis ir kitus dokumentus padarome pigiai ir greitai. Esame registruoti Notarai Lietuvos Atstovybėje, Washingtone.
Visais reikalais kreipkitės pas:
LIETUVIŲ PREKYBOS BENDROVĖ
V. M. STULPINAS, Gen. Agent.
Phone Yards 6062
3311 SO. HALSTED ST., CHICAGO, ILL.

Kaina 35c. aptiekose
Kudikiai mėgsta jį!
Jie net prašo daugiaus!
Bet kuomet jie yra labai jauni ir dar negali kalbėti, tuomet jų akys kalba už juos—tik pastebėkit kaip jie užsidega džiaugsmu, kuomet motina paima bonką
BAMBINO
Įreg. S. V. Pat. Biure.
Pastebėkit jų pastangas nuryti šitą skaniausį vidurių paliuosuotoją, kokis tik kuomet no s buvo padarytas. Ir jis yra lengviausis, vienok veikia pasekmingiausiai! Motinos—jus nežinote to smagumo jausti ma'onumą, pasitikėjimą ir užsiganėdinimą, jei jus vartojate BAMBINO, kuomet kudikis pasidaro neramiu, suerzintu, piktu—tai yra tikri ženklai vidurių užkietėjimo. Miegok šiąnakt ramiai, nes su auštančiu rytu kudikis vėla bus linksmas kai visuomet. BAMBINO atliks savo darbą ir atliks gerai!
F. AD. RICHTER & CO.
104-114 So. 4th St. Brooklyn, N. Y.

MES KVIEČIAME TAMISTA
Atsilankyti ir pradėti Taupymo Account'a musų Banke.
Taupymo Account'as šioj įstaigoj tai geriausias investmentas, nes saugus nešiantis gera nuošimti ir pilnai atsakantis savo vertė.
Account'us galima pradėti su $1.00 ir aukščiau.
Lietuviai klerkai Jums patarnaus.
CICERO STATE BANK
48-th Avenue and 25-th Place CICERO, ILL.

Ypatiškas Patarnavimas Musų Lietuviams Kostumeriams

JOHN CZAIKAUSKAS,
Managerius Užsienių Dept.

Kuomet kitą sykį jųs pagalvosite apie siuntimą pinigų į Lietuvą arba norite kokio nors patarimo kas link piniginių reikalų arba ką nors apie bankinį patarnavimą, ateikite ir pasimatykite su Mr. John Czaikauskas, Managerius musų Užsienio Reikalų Departamento.

Jis visuomet maloniai sutiks musų draugus lietuvius ir maloniai patarnaus visokiuose reikaluose.
Mr. Czaikauskas yra autoritetas pasikalbėjime apie visokius reikalus. Ateikite ir susipažinkite su juo taipgi ir su ponais Bagdžiunu, Šukiu ir Šimkumi.
CENTRAL MANUFACTURING DISTRICT BANK
1112 West 35th Street
RESURSU VIRŠ DEVYNIŲ MILIJONŲ DOLERIŲ

Didžiausia Lietuviška Krautuvė Chicagoj

PEARL QUEEN KONCERTINA
NEMOKESI PINIGUS BEREIKALO
Musų krautuvė—Viena iš didžiausių Chicagoje
Parduodame už žemiausią kainą, kur kitur taip negausi. Mašinėlių laiškams drukuoti ir ofiso darbams yra naujausios mados. Užlaikom visokius laikrodžius, žiedus, šliubinius ir deimantinius; gramafonus lietuviškais rekordais ir koncertinių geriausių, armonikų rusiškų ir prusiškų išdirbysčių. Balalaikų, gitarų ir smuikų, kokių tik reikia. Dirbame visokius ženklus draugystėms, taisome laikrodžius ir muzikališkus instrumentus atsakančiai.
Taipgi užlaikau pilna eilę optiškų dalykų.
STEPONAS P. KAZLAWSKI
4632 So. ASHLAND AVE. CHICAGO, ILL.
Telefonas BOULEVARD 7309

CHICAGOJE

LDKS. CHICAGOS APSKR. PRIEŠSEIMINIS SUSIRINKIMAS.

Sekmadieny, bal. 27 d. 3 v. po pietų Aušros Vartų par. mokyklos kambaryje įvyks priešseiminis LDKS susirinkimas. Taigi prašome kuoskaitlingiausiai kuopų delegatus atsilankyti, nes reikia nusiųsti Seimui sumanymai.

Apskr. Valdyba.

MOTERYS! PANELĖS!

Ar jau rengiatės važiuoti rytoj bal. 27 d. į **Šv. Kaziміero Akademiją?** Lai nei viena sako ne; bet taip, o visa Akademija didžiai nudžiugs susilaukus visas viešnias.

Gal kas nežino kas bal. 27 d. Šv. Kaz. Akad. dedasi. Štai penktą valandą bus **Arbatėlė** su turiningu programu. Gardžiai pasivalgiusios tada savo akimis regėsite nepaprastus gabumus scenoje. Apart muzikos instrumentų bus ir daug numerių klasiškų šokių. Mažos ir didelės mergaitės šoks — galutinai visą programą atliks.

Bilietai tik po 50 centų, ne tame dalykas, kad finansiškai mes uždirbtume — ne — tik norime su gerb. moterims ir panelėms gražiai laiką praleisti — palinksminti atsilankiusias.

Lauksime skaitlingo atsilankymo.

Akademikė.

PIRMAS ŠOKIS PO VELYKŲ.

Šeštadieny, bal. 26 d. 1924 m. 8 val. vak. L. Vyčių 16 kuopa rengia pirmą iškilmingą pavasarinį šokį, šv. Jurgio parap. svet, į kurį kviečiame visą Chicagos jaunimą.

Reporterė.

BRIDGEPORTAS.

Norima apvalyti nuo plėšikų.

Lietuvių Piliečių Brolybės Kliubas Amerikoje (Lithuanian Citizen Brotherhood of America) rengia vakarą su prorgaru subatoje bal. 26 d. "Mildos" svetainėje; prasidės 8 val. vakare.

Minėtame vakare kliubas yra pakvietęs kalbėtojus, teisių žinovus, kurie duos reikalingų patarimų, kaip sustabdžius kasdien atsikartojančius plėšimus, ir kaip, apvalyti nuo visokių valkatų šią apylinkę. Taigi piliečiai nepamirškite atsilankyti ant šio vakaro. Jis yra svarbus visiems.

Pypkius.

18ta KOLONIJA.

Šiandie vakare Dievo Apv. parap. svetainėj nepaprastas koncertas. Išpildys dvi orkestros ir dainininkai. Ateik ir parenk labd. namo fondą **N.N.**

Sekmadieny, bal. 27 d. L. Vyčių 4ta kp. švęs 10 metų sukaktuves kp. gyvavimo. Yra rengiama vakarienė, kur nemažai darbuojasi Benaitė ir Sesnauskaitė, jau pradėjo gaminti visokių gardumynų. Ne vieną sykį esame gerėjęsi iš 4tos kp. vakarienių. Bet šį sykį visas kitas pramogas viršys. Dalyvautojai tikrai bus patenkinti. Taigi yra kviečiami visos Chic. Vyčių kp. ir draugijos taip pat yra kviečiama svečiai ir pažįstami. Prasidės 5 val. vak. Nesivėluokite. 8 val. baigsis vakarienė ir programas ir čion-pat pradėsime šokius.

Ši puota įvyks Dievo Apveizdos parap. svet. ant 18tos ir Union ave.

Kviečia L. Vyčių 4 kp. Valdyba.

Draugystės šv. Jono Evanlisto susirinkimas įvyks nedėlioje, balandžio 27 d. š. m. Dievo Apveizdos parap. kammary ant 18-tos ir Union ave.

Gerbiamų draugų prašome skaitlingai susirinkti, nes yra svarbių reikalų aptarti. Be to, ateidami susirinkiman atsiveskite savo pažįstamus, draugus ir juos draugijon įrašykite. Gražiai, tiksliai darbuodamies išvieno, išaugsime į tvirtą organizatyvį kuną, kurs ir pačiai draugijai ir katalikybei atneš naudos.

A. Grišius, pirm.,
J. Sakalauskas, rašt.

NORTH SIDE.

Labdar. Sąjungos 6 kuopa bal. 6 turėjo parengus vakarą, kurio programa susirinkusius patenkino. Buvo vaidinta du veikalu: "Mano Jėzau, ar Tu čia" ir "Disputai vienuolio su žydų rabinu." Iš pusės vaidintojų labai gražiai išpildyta, nes northsidiečiai vaidylos visuomet prisirengę pasirodo, tik iš pusės visuomenės yra apsileidimo šiame, butent, Labdarių rėmimo reikale. Į vakarą atsilankė žmonių neskaitlingai, nors po teisybei turėjo but pilnutėlė svetainė.

Bet nors ir neskaitlingas burelis, tečiaus jame radosi gerų, gailestingų širdžių ir paaukavo keletą dešimčių dolerių.

Aukavo šie: A. Poška $10.00;

Kun. Prof. B. Urba $5;

Ark. Žaldokas $5;

P. Sriubas $2.

Po 1 dol.: J. Gerdžiunas, J. Berkelis, Kavaliauskas, Ambrozaitis, Naujokienė, R. Nausėdienė, A. Nausėda, Rekus, Pr. Valaitis, A. Stankus, Stankevičienė, Stroga, J. Zagris.

Viso su smulkiais surinkta $43.70.

Viso su vakaro įeigomis pasidaro $73.95.

Nuoširdžiai ačiu aukavusiems ir parėmusiems labdarybės darbą.

Komisija.

BRIGHTON PARK.

Labdaringos Są-gos 8ta kp. turės savo mėnesinį susirinkimą 27 d. bal. 1924, Nekalto Prasid. parapijos svet. 2 val. po pietų.

Visi nariai ir narės butinai turite pributi, nes turime labai daug svarbių reikalų aptarti.

Valdyba.

SĄJUNGIEČIŲ DOMEI.

Moterų Są-gos Chicagos Apskričio svarbus susirinkimas įvyks bal. 27 d., 1924 Aušros Vartų par. mokyklos kambary, 2 val. po pietų. Nuoširdžiai prašau butinai visų kuopų atsiųsti atstovus į šį susirinkimą. Suvažiavę išgirsite planus 10-ties metų Jubiliejaus Seimo.

Kuopos, kurios dar neužsimokėjo metinių duoklių į Apskričio iždą, malonėkite užsimokėti. Bilietus nuo šeimyninio vakarėlio prašau prisiųsti prieš susirinkimą man. Antrašas: 4436 So. California ave. Chicago, Ill.

O. A. Nevulytė,
Apskr. pirm.

WEST SIDE.

Federacijos 3 skyriaus susirinkimas įvyks nedėlioje, bal. 27 d. tuojaus po Sumos mokyklos kambary. K. Federacijos 3 skyr. draugijų atstovai kviečiami susirinkti. Turime svarbių reikalų aptarti.

Valdyba.

D A K T A R A I

Telefonas Boulevard 1939
Dr. S. A. Brenza
4608 SO. ASHLAND AVENUE, Chicago, Ill.
Val.: 9 ryto iki 12 piet: 1 po piet iki 3 po piet. 6:30 vak. iki 9:30 vak.

Tel. Boulevard 0537
Dr Marya Dowiat-Sass
1707 W. 47-th St.
Valandos nuo 8 iki 12 dieną, nuo 6 iki 8 val. vak. Nedėliomis nuo 8 iki 2 val. po pietų.

Telefonas Seeley 7439
Dr. I. M. Feinberg
Gydo specialiai visokias vyrų ir moterų lytiškas ligas.
2401 Madison Street
Kamp. Western Ave. — Chicago
Valandos: 2—4 po pietų 7—9 vak.

Dr. A. Račkus
Gydytojas, Chirurgas, Obstetrikas ir Specijalistas Elektroterapas.
IŠIMA TONSILUS —
1)—Be marinimo,
2)—Be peilio ir be skausmo,
3)—Be kraujo,
4)—Be jokio pavojaus sveikatai,
5)—Pacientui nereikia sirgti, gali tuoj valgyti, ir gali eiti į darbą.
Pagydo 'Gall-stones' (akmenis tulžyje) ir akmenis šlapumo pusėje be operacijos, su tam tikromis moksliškomis priemonėmis bei vaistais.
Apkurtusiems sugrąžina girdėjimą.
Gydo visokias ligas pasekmingai, ir jei yra reikalas daro operacijas.
Profesijonalį patarnavimą teikia savo ofise:
1411 So. 50 Ave. Cicero, Ill.
Ofisas atidarytas: kasdien nuo 1 val. po piet iki 9 val. vakare.
Nedėliomis ir seredomis ofisas uždarytas.

Tel. Boulevard 2160
DR. A. J. KARALIUS
Lietuvis Gydytojas
3303 South Morgan Street
Chicago, Ill.

Dr. Maurice Kahn
Gydytojas ir Chirurgas
4631 S. Ashland Ave.
Tel. Yards 0994
Valandos:
Nuo 10 iki 12 piet.
Nuo 2 iki 3 po piet
Nuo 7 iki 9 vakare.
Nedėl. nuo 10 iki 12 piet.

DR. A. K. RUTKAUSKAS
GYDYTOJAS IR CHIRURGAS
4442 So. Western Ave.
Telef. Lafayette 4146

Ofiso Tel. Boulevard 9693
Rezid. Tel. Van Buren 6294
Dr. A. A. ROTH
RUSAS GYDYTOJAS IR CHIRURGAS
Specialistas Moteriškų, Vyriškų Valkų ir visų chroniškų ligų.
Ofisas 3103 S. Halsted St
Kampas 31st Str.
Val.: 10—11 ryto: 2—3 po piet. 7—8 vak. Ned. 10—12 d.

Tel. Boulevard 3686
PRANEŠIMAS

DR. JONAS P. POŠKA
GYDYTOJAS ir CHIRURGAS
Perkėlė savo ofisą po num.
3337 So. Morgan Str.
VALANDOS: 9—12 iš ryto
Nuo 2 val. po piet iki 9 vak.

Dr. CHARLES SEGAL
Perkėlė savo ofisą po numeriu
4729 S. Ashland Ave.
SPECIJALISTAS
Džiovų, Moterų ir Vyrų Ligų
Val.: ryto nuo 10—12 nuo 2—5 po pietų: nuo 7—8.30 vakare
Nedėliomis: 10 iki 1.
Telefonas Drexel 2880

Tel. Canal 0257 Vak. Canal 2118
DR. P. Z. ZALATORIS
Lietuvis Gydytojas Ir Chirurgas
1821 So. Halsted Str.
Vaandos: 10 iki 12 ryte; 1 iki 6 po pietų; 6 iki 9 vakare

ATSIDARĖ NAUJAS
PAINT štoras CICEROJ

Užlaikau geriausios rušies maliavų prirengtų, ir neprirengtų maliavojimui, taipgi turiu aliejaus, galionais ir pusgalionais, gražių sienoms išpuošti popieros ir visokių smulkių geležinių reikmenų.
STANLEY BUKAUSKAS
1447 S. 50th Ave. Cicero.
iš užpakalio
Phone Cicero 8003

Telefonas Canal 7233
PETRAS CIBULSKIS
Maliavojimo Kontraktorius

DAŽŲ IR POPIEROS KRAUTUVĖ
Nepaprastas musų biznio augimas reiškia sąžinišką Kostumeriams patarnavimą.
2338 So. Leavitt Street

DR. O. VAITUSH, O. D.
LIETUVIS AKIŲ SPECIALISTAS

Palengvins visų akių tempimą kas yra priežastimi skaudėjimo galvos, svaigulio, aptemimo, nervotumą, skaudančius ir užsidegusius karščiu akių kreivos akys katerakto, nemiegio; netikras akis indedam Daroma egzaminas elektra parodantis mažiausias klaidas. Akiniai pritaikomi teisingai, toli ir eiti matantiems pagelbsta. Sergėkite save reginio ir vaikus einančius mokyklon. Valandos: nuo 10 iki 8 vakare Nedėliomis nuo 10 iki 12.
1545 W 47 St. ir Ashland Av

Akinių pritaisymo mene
20 metų prityrimo

SIMPTOMAI PAREISKIA Akių Ligas
Ar jums skauda galva?
Ar jusų akys ašaroja?
Ar yra uždegtos?
Ijegina ar niežti?
Ar skaitant akys greit pavargsta?
Ar kvaišta galva?
Ar matote kaip ir plukančius taškus?
Ar atmintis po truputį mažėja?
Ar akys opios šviesai?
Ar jaučiate kaip ir smiltis akyse?
Ar yra balta dėmė ant vokų?
Ar turit kataraktą?
Ar turi žvairas akis?
Dr. Jan J. Smetana
AKINIU SPECIALISTAS
1801 So. Ashland Ave.
Kampas 18 gatvės
Ant trečio augšto virš Platto aptiekos, kambariai 14, 15, 16 ir 17
Valandos nuo 9 ryto iki 9 vakare
Nedėliomis uždaryta.

Geriausia Vieta Pirkti
Player Pianai, Upright Pianai, Grand Pianai ir Phonografai. Parsiduoda ant lengvų išmokėjimų, su 10 metų garantija.
Jus galite sutaupyti daug pinigų pirkdami pas mus ir busite visados užganėdinti.
Tukstančiai lietuvių yra pirkę pas mus Pianus ir Phonografus ir visi yra pilnai užganėdinti.

Pirk tenai, kur esi užtikrintas, kad nebusi apgautas. Mes nesame didmiesty, kur moka randos po keleta tukstančių į mėnesį. Mes turime nuosavą namą ir nemokame niekam randos. Musų išlaidos yra mažos, todel mes parduodame pigiaus kaip kitur.
Mes esame Autorizuoti Gulbranseno Registruotų Pianų pardavėjai ir parduodam Pianus žemoms Fabrikos kainoms.
Ateikite, pamatykite, susipažinkite su mumis, persitikrinkite, viena kaina visiems.
Lietuviai pas savuosius, kur galite gauti gerą patarnavimą.
Didelis pasirinkimas lietuviškų rekordų ir rolių del pianų.
Pardavėjai: Jonas Mishkus, K. Pelis, P. Levis-kas, p-lė J. Grinius. Mandagiai jums patarnaus.
JOS. F. BUDRIK
3343 So. Halsted Str., Chicago, Ill.

REAL ESTATE

NORĖDAMI
PIRKTI, PARDUOTI AR MAINYTI VISADOS KREIPKITĖS PAS MUS. TAS JUMS BUS ANT NAUDOS.
S. L. FABIONAS CO.
INVESTMENTS REAL ESTATE INSURANCE
809 W. 35th St., Chicago
Tel. Boulevard 0611 ir 0774
PADAROM PIRKIMO IR PARDAVIMO RAŠTUS.
Pasekmingai siunčiam pinigus ir Parduodam Laivakortes.

JOS. AUGAITIS
REAL ESTATE INVESTMENTS
Perkame ir parduodame namus, lotus ir kitus visokius biznius.
Insuriname (apdraudžiame): namus, langus automobilius, įvairius rakandus ir žmonių gyvastis į didžiausias Suvienytų Valstijų Kompanijas.
Todel mes kviečiame kad ateitumėte pas mus ir pasirinktumėte, kokią kas norite kompaniją ir su numažinta kaina.
Su visais reikalais kreipkitės žemiau duotu adresu, o gausite greitą ir teisingą patarnavimą.
751 W. 31st Street
Phone Yards 6296.

Michael Jasnauskas & Co.
REAL ESTATE
Perkame ir parduodame namus, lotus, farmas ir biznius, skoliname pinigus, inšiuriname namus, langus ir rakandus į geriausias kompanijas.
Prielankus ir teisingas patarnavimas užtikrintas.
Kreipkitės žemiau duotu adresu: 2259 W. 22nd Str.
Phone Canal 1295.
Chicago, Ill.

PARDUODU, MAINAU ir PERKU
Namus, lotus, farmas, bučernes, groserius, automobilius ir kitus biznius. Turiu namu ant pardavimo ir mainymo visos Chicagos dalyse, ypač prie Vienuolyno (Marquette Manor) kur yra puikiausi Chicagos kolonija, dabar lietuviai apsigyvena. Norintieji pirkt, parduot ar mainyt kreipkitės ypatiškai, ar laišku, gausite greitą, teisingą patarnavimą.

J. NAMON
REAL ESTATE
2418 W. Marquette Rd. arba 67 Blvd. Arti Western Ave. Chicago, Ill.
Tel. Prospect 8678

LIETUVIAI GRABORIAI

S. D. LACHAWICZ

Lietuvis Graborius
2314 W. 23rd Pl. Cicago, Ill.
Patarnauja laidotuvėse kuopigiausia. Reikale meldžiu atsišaukti, o mano darbu busite užganėdinti.
Tel. Canal 1271 2199

A. MASALSKIS

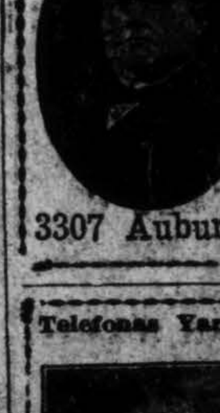

Graborius
Tel. Blvd. 4139
Patarnauju laidotuvėse, vestuvėse, krikštynose ir kituose reikaluose. Kainos prieinamos.
3307 Auburn Ave. Chicago

Telefonas Yards 1138
STANLEY P. MAŽEIKA

GRABORIUS IR Balsamuotojas
Turiu automobilius visokiems reikalams. Kaina prieinama.
3319 Auburn Ave. Chicago

ADVOKATAI

Telefonas Yards 2390
F. P. BRADCHULIS
ADVOKATAS
(Buvęs Vilniaus ir Kauno Apygardų Teismo Teisėjas)
Veda bylas visuose Teismuose
Padaro visokius dokumentus.
Duoda Lietuvos teisių patarimus.
3112 S. Halsted St. Chicago, Ill.

S. W. BANES
ADVOKATAS
79 W. Monroe Street
Room 904 — Tel. Randolph 2900
Val.. Nuo 9 ryto iki 5 po pietų
Vakarais 3203 So. Halsted Str.
Telef. Yards 1015
Chicago.

JOHN I. BAGDZIUNAS
ADVOKATAS
Veda bylas visuose Teismuose. Egzaminuoja Abstraktus. Padaro pirkimo bei pardavimo Dokumentus ir įgaliojimus
7 South Dearborn Street
ROOM 1538 TRIBUNE BLDG.
Telefonas Randolph 3261
Vakarais: 2151 West 22 St
Telefonas Canal 1667

C. V. CHESNUL
ADVOKATAS
Metropolitan State Banko Name
2201 W. 22nd St. Tel. Canal 6699

V. W. RUTKAUSKAS
ADVOKATAS
Ofisas Didmiestyj:
29 South La Salle Street
Kambaris 530
Telefonas Central 6390
Vakarais 3223 S. Halsted St.
Telefonas: Yards 4681

A. A. Slakis
ADVOKATAS
Ofisas Vidurmiestyje
CHICAGO TEMPLE BUILDING
77 West Washington Street
Room 1726 Tel. Dearborn 9057
Namų Tel. Hyde Park 3395

JOSEPH C. SOBOL
ADVOKATAS
Veda bylas visuose Teismuose. Examinuoja Abstraktus. Padaro pirkimo ir pardavimo Dokumentus
155 North Clark Street
Room 1518 Ashland Block
Telefonas Dearborn 4766
Vakarais: 2341 W. 23-rd Place
Telefonas Canal 3589

Tel. Central 6800
A. E. STASULANI
ADVOKATAS
Vidurmiestij Ofisas
Room 1703 Chicago Temple Bldg
77 W. Washington St.
CICERO Ofisas: Panedėlio vak. 1314 S. Cicero Av. Tel. Cicero 5036
BRIDGEPORT Ofisas: Kitais vak. 3236 S. Halsted St. Tel. Boul. 6737

J. P. WAITCHES
Lawyer
LIETUVIS ADVOKATAS
Dien.: D. 514—516—127 N. Dearborn St. Tel. Randolph 5584—5585
Vakarais 10717 Indiana Ave. Roseland Tel. Pullman 6377

M. E. ZALDOKAS
ARKITEKTAS
Tel. Off. Humboldt 4830
Res. Humboldt 3393
1263 N. Paulina St.
Kamp. Milwaukee Ave. Chicago.

Tel. Lafayette 4223
PLUMBING
Kaipo lietuvys, lietuviams visados patarnauju kuogeriausia
M. YUŠKA
3228 West 38-th Street

REMKITE SAVUOSIUS.

Dr. M. Stapulionis
4201 South Rockwell Street
Telefonas Lafayette 8026
Priėmimo valandos: Nuo 9 ryto iki 9 val. vakare ......
Pranešimas sergantiems. Turiu garbės pranešt Tamstai, kad aš gydau tokias ligas, kurios buvo pavadintos nebeišgydomomis. Vartoju naują sergančių gydymui budą: nesilpninu ligonių vaistais, nei operacijomis nevarginu, o gydau — NAPRAPATIJOS budu. Gydymas šiuo budu yra sargus, ir dar smagumą teikia.
Jeigu jau aplankiai net keletą gydytojų, pas kuriuos pagelbos ir negavai, o sergi širdies, nervų, ramatų, paralyžiumi, inkstų, ausų negirdėjimo, naktiniais susišlapinimais, ar kitokia sena liga, ateik, o aš noriai patarnausiu.

GELBĖKIME NAŠLAIČIUS

DIDELIS KONCERTAS — ŠOKIAI

Ir Bačka Juokų

RENGIA

Dvi Puikiausios ORKESTROS Chicagoje Šv. Antano Parap. Orkestra ir L. Krekščiuno Orkestra

Dalyvauja įžymiausi Chicagos Solistai-ės. Visas pelnas našlaičių naujo namo FONDUI.

Subatoje Balandžio 26 d. 1924

DIEVO APVEIZDOS PARAPIJOS SVETAINĖJE 18-TOS IR UNION AVENUE

Pradžia 7:30 val. vakare.

CHICAGOJE

ROSELAND.

Federacijos svarbus susirinkimas įvyks nedėlioje, bal. 27 d. 1924, tuoj po Sumos, par. svet.

Visų draugijų atstovai ir valdybos prašomos susirinkti.

Valdyba.

TOWN OF LAKE.

Labd. Sąj. 1mos kp. mėnesinis susirinkimas bus rytoj, bal. 27 d. 4tą val. po pietų šv. Kryžiaus parap. svet.

Nariai teiksitės susirinkti.

Valdyba.

Metų Sukaktuvės.

A. ✝ A.

NIKOD. ATROSZKOS

mirusio balandžio 26 d. 1923. 6 val. vak. 35 metų amžiaus. Kilo iš Kauno rėd. Ežerėnų Apskr. R.mšės parap. Čižiūnų kaimo.

Palikto nuliudime mane vieną, Lietuvoje brolį ir seserį ir kitas gimines. O, Dieve, mano, kaip tą beširdė mirtis išplėšė iš tarpo mano numylėtą vyrą ir globėją, o jusų brolį. Nėra man ant šio pasaulio ramybės, nemaloni pasaulis, nes žaizdos širdies man neduoda linksmybės, o Dieve mano kas išgydys širdies žaizdas, kas patenkins kentėjimą širdies, o Dieve neturiu vyro, neturiu globėjo. O, numylėtas mano vyre ir globėjau atsiku aš tavęs ir nesulaukiu, nors matyti, nematysiu kol neužmigsiu amžinu miegu.

A. a. Nikodemas buvo linksmo budo kas jį pažino, visi jį mylėjo, nes jis savo linksma išvaizda visus viliojo. Taigi kurie jį mylėjo gyvą, neumirški te jį ir mirusį.

Jau metai kaip mano brangiausias globėjas apleido šį pasaulį, o man liudnos valandos, paliko ant visados ir žaizdos neišgydomos, o Dieve, mieliausias kas do paguoda nėra kitos kaip tu pats Dieve, taigi lai buna valia Aukščiausiojo, o tau mano brangus tegul bus lengva šios šalies žemelė.

Pamaldos už jo sielą bus utarninke, balandžio 29 d. Nekalto Prasid. Šv. Marijos Panos (Brigton Parke) 8 val. ryte. Nuoširdžiai prašau gimines, draugus ir pažystamus dalyvauti šiose laidotuvėse.

Nuliudus Teodora Atroškienė.

IEŠKO

PAIEŠKAU Magdės Bendoraitienės, Oškinų par., Šelmių k., Vilkav. apskr. Petronelės Blumeraitienės, Vilkav. par., Smilgių k., Vilkav. aps. Juozo Pilipaičio Panevėžio par., Steponų k., Vilkaviškio apskr.

Maloněkite atsišaukti sekančiu adresu:

Marijona Pilipaičaitė (po vyru Matusevičienė)

347 Fifth ave. at 6 st. Brooklyn, N. Y.

PAIEŠKAU brolio Kazimiero Bartuševičiaus jis pirmiau gyveno St. Louis, Ill., Aš paeinu iš Kauno Rėd., Panevėžio apskr., Vilkmergės parap. Aš turiu labai svarbų reikalą. Aš esu blogame padėjime esu ligonbutyje.

Mano mergaitė prie svetimų žmonių. Aš prašau atsišaukti mylimas brolau. Atsišaukite sekančiu adresu:

KATARINA LUKOŠIENĖ,
(po tėvais Bartuševičiūtė)
2116 W. 23rd St. Chicago, Ill.

REIKALINGA.

REIKALINGAS Vargoninkas lietuviškai lenkiškoj parapijoj. Kreptis prie

Rėv. J. Misiunas,
Ellsworth, Pa.

PARDAVIMUI NAMAI.

ANT PARDAVIMO namas 3 flatų ir namelis užpakaly, po numeriu 2308 S. Leavitt st. Atsišaukite pas savininką:

2711 So. Tripp Ave.

DIDŽIAUSI TAVO PROGA!

Savininkas eina į biznį ir yra priverstas parduoti savo bevėik naują 2 pagyvenimų murinį namą; 2 flatai po 6 kambarius; kieto medžio išbaigimas; karštu vandeniu šildomas su 2 boilieriais; lotas 30 pėdų pločio; vieta lietuviais apgyventa; parduosiu už $12,000 nes einu į biznį; reikia įnešti pusę pinigais; savininkas gyvena ant pirmų lubų.

Atsišaukite pas savininką:

3423 South Leavitt Str., netoli nuo 35tos gatvės.

PARDAVIMUI BIZNIS SU NAMU

ANT PARDAVIMO Ciceroj štoras ir 3 flatų namas, 50 pėdų kampinis lotas. Labai gera vieta bizniui; savininkas parduos pigiai iš priežasties ligos.

1445 So. 49th Ave.

Cicero, Ill.

PIJANAI

PLAYER PIANO BARGENAI

$700 player pianas, suolelis kabinetas ir 100 muzikos rolių. Paaukuosiu už $125. Garantuotas.

3324 N. Marshfield Ave.

1-mos lubos

PLAYER PIANO — Bargenas. Parsiduoda $700 Player Pianas pirmos klesos stovy, su 90 muzikos rolių, roll kabinetas, suuolelis ir lava pa. Paaukuosiu už $145. Ant išmokesčio.

1389 Milwaukee Ave.

1-mos lubos.

NAMAI.

DIDELI BARGENAI

Muro 2 flatų po 5 kamb. mažas namas šale garadžius. Naujas namas, ąžuolo trimingai. Randasi pas Vienuolyną, $13000. Įmokėt $4000.

Mur. tris flatai po 5 kambarius $13000. Įmokėt $3000. Randasi Bridgeporte.

Mur. du flatų 5 ir 6 kamb. garadžius del 2 automobilių $14,500. Įnešti $5000. Randasi pas Vienuolyną.

Mur 4 flatai po 4 ir 5 kamb. ąžuolo trimingai. $16000. Įnešt $7000. Randasi South Side.

Mur. du flatų 5 ir 6 kambarių $12800. Įnešt $4000. Randasi South Side.

Mur. du flatai po 5 kambarius $10000. Įnešti $4000. Randasi Bridgeporte.

Mur. 4 flatai po 5 kamb. $19000. Įnešt $8000. South Side.

Naujas mur. 6 flatai, $36000. Įnešti $15000. Randasi South Side.

Turiu namų po du ir tris flatus. Gali nupirkti įnešant $2000 ar $3000

NATIONAL REALTY CO.
808 W. 33rd Pl. kamp. Halsted st.
T. J. KUČINSKAS
Vedėjas.
Tel. Boulevard 2337

NATIONAL REALTY CO.
808 W. 33rd Pl. kampas
Halsted Str.
T. J. KUČINSKAS, Vedėjas
Tel. Boulevard 2337

NEGIRDĖTI BARGENAI.

4 flatai naujas murinis namas Sun parlors vėliausios mados įtaisymai 2 po 5 ir 2 po 3 kambarius. Prekė $15,500.

2. flatai naujas murinis namas 6 ir 6 kamb. ąžuoliniai trimingai veliausios mados įtaisymai aukštas stogas; Lotas 30 ir 125 pėdos. Prekė $11,500.

2 flatai naujas murinis namas Sun parlor 6 ir 6 kambariai karštu vandeniu apšildomas, aukštas stogas Ice Box, gesiniai pečiai. Prekė $15,500. Yra vertas $17,500, namas Marquette Manor, (vienuolyno).

2 flatai naujas murinis namas Sun Parlors 5 ir 5 kambariai lotas 30 ir 125 pėdų. Prekė $12,500. Mainys ant didesnio namo. Klausk:

C. ŽEKAS,
United Land & Investment Co.
4454 So. Western Ave.,
Kampas 45 Str.

TIKRAS APSAUGOJIMAS

tavo pinigų jeigu pirksi sekamus namus.

PARDAVIMUI 2 aukštų muro namas; 2 flatai po 6 kambarius; kieto medžio išbaigimas; karštu vandeniu šildomas su 2 boileriais; statytas 6 metai atgal pagal naujos mados; vieta apgyventa lietuviais; kaina $12,000 vertas $16,000; apie pusę pinigais reikia kitus, ant morgičio; matykite šitą retai pasitaikantį banginą, nes tai yra tikras barginas.

PARDAVIMUI 2 aukštų medinis namas; 2 fetai po 6 kambarius; namas yra statytas ant cimentinio pamato; vieta Brighton Park lietuviais apgyventa; savininkas turi parduoti greitai už nužeminta kaina $6,500; pusę pinigais, kitus ant morgičio.

PARDAVIMUI labai pigiai 2 pagyvenimų medinis namas ant 3 po 30 pėdų lotų; namas randasi pakraštyje miesto 1 blokas nuo Archer Ave., gatvekarių; yra puiki vieta apgyventa lietuviais; galima laikyti namines gyvulius ir auginti daržoves; savininkas yra priverstas parduoti todel čia bus jusų laimė; kaina $6,500; savininkas priims lotą kaipo dalį įmokėjimo.

Kurie norite pamatyti viršminėtus namus atsilankykite dieną ar vakarais sekančiu antrašu:

BRIGHTON REALTY COMPANY,
J. Jushkewitz, vedėjas.
4034 Archer Ave., prie California Avenue.

PARSIDUODA medinis namas 2 flatų po 5 kambarius. Baigiamas statyti pagal naujausios mados įtaisymais. Namas randasi Brighton park 4404 So. Maplewood Ave. Atsišaukite pas savininką:

P. SHAULITIS,
4322 So. Maplewood Ave.

ANT PARDAVIMO.

PARDAVIMUI murinis namas ant trijų aukštų, su šešiais pagyvenimais ant kampo 13tos ir 50 Court Cicero, Pirmas floras ant biznio su dideliais kambariais, o ant viršaus 4 pagyvenimai. Viskas įtaisyta: gesas, elektra ir vanos. Viškai dideli del pasidėjimo. Beismentas per visą bildingą. Šale lotas tuščias, medžiais prisodintas kaip sodas. Aplinkui namo dideli medžiai Geroj vietoj. Kreipkitės ant antrų lubų iš užpakalio.

1301 So. 50th Ct. Cicero, Ill.

NEGIRDĖTI BARGENAI.

2 flatu naujas murinis namas. 5 ir 6 kambariai visi įtaisymai, garo apšildomas, murinis garadžius. Randasi netoli Lietuviško Vienuolyno. Kaina $11,500.

2 flatų murinis namas 5 ir 6 kambariai furnice apšidomas įmokėt $2,500, kitus kaip randą. Namas randasi ant 57 ir Sangamon st.

12 flatų Apart.—Bldg. 4 ir 5 kambarius, Įmokėt tiktai $10,000 arba išmaino ant mažesnio namo. Randasi ant 77 ir Morgan st.

2 flatų po 6 kambarius elektros ir maudynės. Kaina $5,500, įmokėt $1,000.

2 flatų bizniavas namas su visu bizniu. Kaina $7,000 įmokėt $1,500, arba išmaino ant loto arba bilekokio biznio.

Norėdami pirkti parduoti arba mainyti. Kreipkitės į musų ofisą:

C. P. SUROMSKIS & CO.
REAL ESTATE
3352 So. Halsted Str.
Phone: Boulevard 9641

Iškilmingas BANKIETAS

PAMINĖJIMUI

10-TIES METŲ SUKAKTUVIŲ LIETUVOS VYČIŲ 4 KUOPOS

Ned., Bal.-April 27 d. **Dievo Apveiz. par. svet.**

Pradžia 5 val. vakare. **Įžanga $1.00 ypatai.**

Po vakarienės, programa ir po visų iškilmių bus šokis prie geriausios orkestros. Šokiai prasidės 8:00 val. vakare.

Pranešimas

Liet. Vyčių 13-ta kuopa
rengia

ŠOKIUS

Balandžio-April 27 d. 1924

SCHOOL HALL SVETANĖJ 48 ir Honore Gatvių Town of Lake

Pradžia 7:30 val. vak. **Įžanga 50c. ypatai.**

Tat-gi, gerbiamieji nepraleiskite šios progos — atsilankykite į Vyčių parengtus šokius.

Kvečia visus **Lietuvos Vyčių 13 Kuopa.**

PARDAVIMUI FARMOS

Aš turiu išstaisytas farmas ant pardavimo ant lengvų išlygų. Taipat mainysiu ant miesto propertės. Šios farmos yra labai geros, žemė puiki Wisconsino Valstijoj.

FRED MARTIN,
MEDFORD, WISC.
R. R. No. 2.
TAYLOR COUNTY

PARSIDUODA FARMA.

120 akerių žemės, triobos, gyvuliai, ukiški padargai pusė mylios nuo miestelio ir stoties 9 mylios nuo didelio miesto. Norint platesnių žinių, kreipkitės pas savininką:

JUOZAS KRIKŠČIUNAS,
3759 So. Parnell Ave.
Telef. Boulevard 5045

PARSIDUODA FARMA.

120 akerių žemės, triobos, gyvuliai, ukiški padargai pusė mylios nuo miestelio ir stoties 9 mylios nuo didelio miesto arba mainysiu ant namo. Norint platesnių žinių, kreipkitės pas savininką:

JUOZAS KRIKŠČIUNAS,
3759 So. Parnell Ave.
Tel. Boulevard 5045

GARADŽIUS

PARSIDUODA garadžius talpinantis 50 automobilių, parsiduoda pigiai, arba išmaino ant namo, gero biznio, arba farmos.

C. P. SUROMSKIS & CO.
3352 So. Halsted Str.
Phone Boulevard 9641

AUTOMOBILIAI

PARSIDUODA 2 automobiliai mažai vartoti, parsiduoda pigiai, išmaino ant namo, loto arba bilekokio biznio.

C. P. SUROMSKIS & C.
3352 So. Halsted Str.
Phone Boulevard 9641

BIZNIS

AUKSO MAINOS ŽMOGUI, NEBIJANČIAM DARBO

Bučernė, grosernė pieno stotis ir surių išdirbystė. Parduosiu su namu arba vieną bizni. Biznis atneš į savaitę $100.00 pelno, o namas 17 nuos. ant įdėtų pinigų.

Čia nėra agentų apgarsinimas, bet rimtas savininko pasiulymas prieš pirkimą duosiu išbandyti ir persitikrinti. Priežastis išvažiuoju Lietuvon.

Atsišaukite tuojaus:

3317 So. Auburn Ave.

Yards 6061

PLATINK "DRAUGĄ"

A. ✝ A.

ANTANAS TUBUTIS

persiskyrė su šiuo pasauliu 24 d. bal. 10 val. nakti. Buvo 48 metų amžiaus. Iš gyveno Amerikoje 28 m. Priklausė prie šv. Martyno Dr-jos ir Baltos Žvaigždės Dr-jos.

Kunas pašarvotas 2310 W. 22nd Pl.

Laidotuvės įvyks panedėlyje, bal. 28 d. 9:30 val. iš ryto bus atlydėtas į Aušros Vartų par. bažnyčią, kurioje įvyks pamaldos už nabašninko sielą. Po pamaldų bus nulydėtas į Šv. Kazimiero kapines.

Kadangi nabašninkas neturėjo Amerikoje giminių, tai laidotuvėmis rupinasi Jonas Nakvas.

Visus draugus ir pažystamus kviečiame dalyvauti laidotuvėse.

Nulindęs Jonas Nakvas.

A. ✝ A.

JUOZAS MEŽLAIŠKIS

mirė baland. 24 d., 1924, 9 val. ryto; 29 metų amž. Paėjo iš Suvalkų Rėd., Marijampolės Apskr.

Paliko dideliame nuliudime du brolius Amerikoje: Joną ir Antaną; Lietuvoje seną motiną ir dvi seseri: Magdaleną ir Marijoną.

Kunas pašarvotas po num. 2319 W. 24th str. Laidotuvės įvyks Panedėly, bal. 28 d. iš namų bus atlydėtas į Aušros Vartų bažnyčią 9 val. ryte. Po pamaldų bus nulydėtas į šv. Kazimiero kapines.

Nuoširdžiai kviečiam visus gimines, draugus ir pažįstamus dalyvauti laidotuvėse.

Nuliudę Jonas ir Ant. Mežlaiškiai.

A. ✝ A.

ELZB. JAUKŠTIENĖ

(po tėvais Rabiegą)

mirė balandžio 23, 1924. 12:40 val. vak. 52 metų amžiaus. Amerikoje išgyveno 52 metu.

Paliko dideliame nuliudime vyrą Joną, sunus Walter ir Elmer, dukteris Oną Dorolek, marčią Marijoną ir žentą Joną, 3 seseris ir 5 brolius.

Kunas pašarvotas 2158 W 23rd st. ir Leavitt. Laidotuvės įvyks subatoj, balandžio 26 d. 1924 iš namų 10 val. bus nulydėta į Aušros Vartų bažnyčią, kurio je įvyks gedulingos pamaldos už velionės sielą. Po pamaldų bus nulydėta į šv. Kazimiero kapines.

Nuoširdžiai kviečiam visus gimines, draugus ir pažįstamus dalyvauti laidotuvėse.

Nuliudę vyras Jonas ir vaikai.

A. ✝ A.

KAZ. PRASCEVIČIA

sužeistas ant gelžkelio mirė balandžio 25, 1924, 3:30 val. ryto, 34 metų amžiaus.

Paėjo iš Kauno Rėd., Panevėžio Apskr., Upetės parap. Rajonų kaimo. Amerikoje išgyveno 15 m.

Paliko dideliame nuliudime mylimą moterį Elzbietą, dukterį Stanislavą, sunų Petrą, du brolius Juozapą ir Antaną ir dvi seseris Veroniką Juškevičienę ir Teresę Bružienę.

Kunas pašarvotas po num. 3125 W. 41st Pl. Laidotuvės įvyks Panedėly, bal. 28 d. iš namų į Nekalto Prasid. Šv. M. P. bažnyčią 8 val. ryte. Po pamaldų bus nulydėta į Šv. Kazimiero kapines.

Nuoširdžiai kviečiame visus gimines, draugus ir pažystamus dalyvauti laidotuvėse.

Nuliudę

Moteris, vaikai, seserys ir broliai.

Laidotuvėse tarnaus Graborius Judeikis Tel. Yards 1741.

Garfield Park Liet. Vyrų ir Moterų Pašalp. Kliubas
—:— rengia —:—

DIDELĮ IR PUIKŲ METINĮ BALIŲ

SUBATOJE, BALANDŽIO (APRIL) 26 D., 1924 M.
Liet. Liuosybės Svet., 14th Str. ir 49th Ct. Cicero, Ill.
Pradžia 7 val. vakare.

Gerbiamieji ir gerbiamosios, nepamirškite atsilankyti visi dideli ir maži į ši balių, nes šis balius busvienas iš puikiausių ir mes užtikrinam, kad visi busite užganėdinti. Muziką bus vienas iš geriausų, kurie myli pašokti. Taipgi bus skanių užkandžių ir gėrimų. Visi linksmai laiką praleisite.

Kviečia visus **G. P. L. V. ir M. P. Kliubas.**

PIRMAS PAVASARINIS

BALIUS

—:— Rengiamas —:—

BRIGHTON PARK LIET. A. B. KLIUBO

SUBATOJE, BALANDŽIO 26 D., 1924

M. MELDAŽIO SVET., 2244 W. 23rd PLACE

Pradžia 7:30 val. vak. **Įžanga 50c ypatai**

MARTINO ADOMAIČIO ORKESTRA