"Draugas" tebunie kiekvienam lietuviui katalikui Amerikoje jo gyv-nimo draugas!

DRAUGAS

LITHUANIAN DAILY FRIEND

Kad tarp mųs, katalikų, butų daugiau vienybės, meilės ir susipratimo ir kad daugiau galėtume nudirbti naudingų darbų, naudokimės katalikiška spaudą ir ją platinkime.

No. 142. 2c A COPY CHICAGO, ILLINOIS, KETVIRTADIENIS, BIRŽELIO (JUNE) 17 D., 1926 M. 2c A COPY METAI-VOL. XI

ENTERED AS SECOND-CLASS MATER MARCH 31, 1916, AT CHICAGO, ILLINOIS UNDER THE ACT OF MARCH 3, 1879

Šventojo Tėvo Legatas Chicagoje

Prezidento Coolidge Atstovas Sveikins Kongreso Delegatus

PREZIDENTO SVEIKINIMUS CHICAGON ATVEŽ SEKR. DAVIS

Masiniam susirinkime kalbės ir gub. Len Small

CHICAGO, Ill., birž. 17. — Rytoj vakare Coliseume įvyks Chicagos piliečių masinis susirinkimas, kuriame bus miesto ir valstijos vardu pasveikintas Šventojo Tėvo Legatas XXVIII Tarptautinin Eucharistinin Kongresan, Jo Em. kardinolas Bonzano, ir kiti Kongresan atvykę kardinolai ir delegatai.

S. Valstybių prezidento Coolidge vardu Legatą ir visus Kongreso dalyvius sveikins Darbo departamento sekretorius Davis, kurs specialiai prezidento su sveikinimais prisiunčiamas Chicagon. Sekr. Davis Coliseume pasakys prakalbą vyriausybės vardu.

Kiti kalbėtojai

Illinois valstijos vardu kalbės gubernatorius Len Small, Chicagos miesto vardu — majoras Dever. Chicagos nekatalikų vardu kalbės Samuel Insull. R. Sweitzer — iš priimimo komiteto. Gal dar kalbės Jo Em. kardinolas Mundelein.

Kongreso laiku oro klausimas visiems labai rupi. Nėra žinoma, kokios gali but dienos. Pastarosios pergyventos dienos nei vieno nedžiugina. Federalio oro biuro direktorius, prof. Henry J. Cox, atsisako nusakyti ateinančiai savaitei orą. Jis ir negali, nežiurint perverčiamų ilgų metų oro rekordų. Sako, jis galėsiąs šį-tą pasakyti ateinantį šeštadienį.

Trafikos problema

Suplaukus šimtams tukstančių vizitorių Chicagon, trafika turės but labai apsunkinta. Pranešta, ta problema išspręsta. Šimtui tukstančių automobilių rasis vietos publiškuose ir privatiniuose garadžiuose ir šiaip tuščiuose lotuose, sutikus tuščių vietų savininkams. Grant parke, nei vidumiesty nebus leista pastatyti automobilių.

Pačiam Mundelein, kur birželio 24 d. įvyks Eucharistinė procesija, parupintos 9 vietos sustatyti automobiliams.

Be Legato 9 Kardinolai Bus Sveikinami

Legatą Stoty Sutiks Jo Emin. Kardinolas Mundelein

CHICAGO, Ill., birž. 17. — Šiandie pirm pietų iš New Yorko Chicagon atvažiuoja specialis traukinis "Scarlet Special", kuriuomi atvyksta Šventojo Tėvo Pijaus XI personalis Atstovas-Legatas, Jo Eminencija kardinolas Bonzano. Jis XXVIII Tarptautiniam Eucharistiniam Kongrese atstovaus Šventąjį Tėvą.

Specialiu traukiniu be Legato atvyksta dar apie dešimts kitų kardinolų, kurie atstovaus įvairias Europos šalis ir tautas.

Be kardinolų atvyksta kartu nemažas skaičius arkivyskupų, vyskupų, abatų, monsignorų ir kunigų.

Specialis traukinis atvažiuoja Illinois Central geležinkelio Stoties ties 12 gatve. Ten Legatą ir visus kitus svečius sutiks miesto recepcinis komitetas, sudarytas iš dvasiškių ir pasaulinių.

Atvykusį Legatą ir kitus kardinolus pasveikins Jo Eminencija kardinolas Mundelein, Chicagos arkivyskupas.

Nuo 12-tos gatvės Michigan boulvardu bus vedamas paradas į šiaurius, link vietos kardinolo rezidencijos. Pirmiau buvo pranešta, kad Legatas bus nulydėtas tiesiog kardinolo rezidencijon. Bet paskiau ta informacija pataisyta. Legatas pirmiau vyks Švenčiausiojo Vardo katedron, kur bus laikomos padėkonės pamaldos.

Parade dalyvaus daugybė dvasiškijos, bus tikros galybės žmonių. Legatas ir kiti kardinolai Chicagoj, kaip pridera, bus karališkai priimti.

Griuvo Francijos Briando Ministerių Kabinetas

PARYŽIUS, birž. 17. — Griuvo Francijos ministerių kabinetas, kuriam premieravo Briand. Atsistatydinimas sekė pasitraukus iš kabineto finansų ministeriui Peret.

Francijos prezidentas naują kabinetą sudaryti išnaujo kviečia tą patį Briandą. Jis priešinasi, kad kabinetan ineitų visų partijų reprezentantai. Bet sutinka priimti kelias partijas, inėmus Herriotą ir Poincare. Pastarasis turėtų but finansų ministeris.

Sakoma, Poincare sutiktų ineiti Briando kabinetan. Bet jis neis, jei kabinete bus Herriot. Tad vargiai Briandui vyktų sudaryti kabinetą.

Jei Briandui nevyktų, tuomet, kaip kalbama, butų kviečiamas į premierus Herriot arba Caillaux. Bet apie pastarąjį reikia daug abejoti.

LIETUVOS RESPUBLIKOS PREZIDENTO PATVIRTINTAS KABINETAS

KAUNAS (ELTA). — birž. 15 d. — Lietuvos Respublikos Prezidentas patvirtino tokį kabinetą:

Ministeris Pirmininkas, Teisingumo Ministeris ir laikinai Užsienio Reikalų Ministeris— p. M. Sleževičius;

Vidaus Reikalų Ministeris — p. V. Požela;

Švietimo Ministeris — prof. V. Čepinskis;

Finansų Ministeris — p. A. Rimka;

Žemės Ukio Ministeris — p. K. Bielskiunas;

Susisiekimo Ministerijos Valdytojas — p. B. Tomasevičius:

Valstybės Kontrol. Valdytojas — p. J. Mašiotas.

Lietuvos Pasiuntinybė Amerikai.

Apie Eucharistinį Kongresą

Speciale Šventojo Tėvo Pijaus XI dispensa Chicagos arkivyskupijos katalikams šį penktadienį leista vartoti mėsą. Kitų aplinkinių diocezijų ta dispensa palikta vyskupų nuožiurai.

Vienas tukstantis Kolumbo Vyčių ketvirtojo laipsnio šiandie sudaro garbės gvardiją atvykusiam Euch. Kongresan Legatui, Jo Em. kardinolui Bonzano, kurį pagerbti suruoštas paradas.

Birželio 24 d. Mundeleine, kur įvyks Eucharistinė procesija, Lake apskrities šerifui reguliuoti trafiką gelbės apie 1,500 milicijos. Tuo tikslu paskelbtas gubernatoriaus parėdymas.

Chicago Union geležinkelio stotis Eucharistinėmis dekoracijomis taip dailiai nupuošta, kad praeivių kiekvieno atkreipia akį.

PAPIGINTOS GELEŽINKELIAIS RATOS

Central Passenger Association dar praeitą mėnesį paskelbė, kad maldininkams Eucharistinin Kongresan sumažinamos ratos geležinkeliais, but tent vienas "fare" į abi pusi (one fare for the round trip).

Ratų sumažinimas liečia: žemesnįjį Michigano pusiausalį; didesnę Illinois dalį; Indiana ir Ohio; toliaus į rytus ligi Pittsburgho, Pa, Wheeling ir Parkersburg, W. Va. Pagaliaus į pietrytus siekia Lousville, Ky. Tikietai geri ligi birž. 25 d.

New England Passenger Ass'n ir Trunk Line paskelbė maldininkams vieną ir pusę "fare" į abi pusi.

Tomis papigintomis kainomis gali naudotis tik vieni maldininkai. Perkant tikietus jie turi parodyti liudymą raštu, kad tikrai vyksta Euch. Kongresan. Liudymus gali gauti nuo Eucharistinių komitetų savo parapijose.

PENKTAS BROLIS KUNIGU

WASHINGTON, birž. 17. — Nacionalėje Nekalto Pradėjimo Šventovėje praeitą antradienį į kunigus įšventintas G. L. Carter, Pranciškonas. Tai penktas brolis kunigas. Du broliai kunigai mirę, du gyvi. Tos nepaprastos šeimynos motina gyvena Buffalo, N. Y. Tėvas miręs.

PREZIDENTAS NEPRIĖMĖ GENEROLO

VARŠAVA, birž. 17. — Lenkijos prezidentas Moscicki nepriėmė generolo Haller, kurs kovojo prieš Pilsudskį. Pareiškė, kad jis pirmiaus turįs matytis su Pilsudskiu, kurs yra generalis armijos inspektorius.

CHICAGOJE

Brangi politinė kampanija

S. Valstybių senato komitetas, baigęs tyrinėjimus apie Pennsylvanijos senatorinę kampaniją ir su ja surištas išlaidas, pradeda tyrinėjimus apie Illinois tos rųšies kampaniją. Pranešta, kad Illinoise du republikonai kandidatai į S. V. senatorius politinėj kampanijoj išleidę arti vieno miliono dol. tikslu kits kitą nugalėti per "primary".

New Yorko gubernatorius

Chicagon atvyksta New Yorko valstijos gubernatorius Smith dalyvauti Eucharistiniam Kongrese.

Krito iš 16-ojo aukšto

Iš Marquette buto 16-ojo aukšto vidumiesty krito ant šaligatvio langų valytojas, James Vando, 48 m. Pataikė ant stovinčios moteriškės. Abu žuvo. Sakoma, užkabinamas diržas nutrukęs.

Suimtas už plėšimus Isadore Kiesus, 1639 Millard ave., nesenai paroliuotas iš kalėjimo.

Calumet-Sag kanale, ties 119 gat., rastas Thomas P. Coates lavonas. Jis, sakoma, sirgęs amnesija ir eidamas įkritęs kanalan.

Robert Gross, kurs gyvena Great Northern hotely, teismo nubaustas 95 dol. už vienos merginos užpuolimą.

Cook apskrities teisėjas Jarecki pranešą, kad buvusieji apskrity "primary" rinkimai pravesti teisingai.

Aurora & Elgin elektrinis geležinkelis Illinois komercinės komisijos reikalauja padidinti ratas už važinėjimą.

Pradėjus liepos 1 d. Chicagoj murininkams bus mokama $1.62½ darbo valandoje.

MOTERYS APMOKĖJO KABLEGRAMĄ

MEXICO CITY, birž. 17.— Kuomet anais laikais Apaštališkas Delegatas ark. Caruana apleido Meksiką, Nacionalės Lygos Religijos Laisvę Ginti direktoriai pasiuntė kablegramą Šventajam Tėvui reikšdami Apaštalų Sostui ištikimybės.

Dabar paaiškėjo, kad tą kablegramą apmokėjo moterys, prigulinčios Katalikių Moterų Unijai.

Lietuva Moka Skolas Suvienyt. Valstybėms

WASHINGTON, birž. 17.— Tomis dienomis S. Valstybių iždan dešimts Europos tautų įmokėjo 77,783,127 dol. Tai skolų atmokėjimas sulig seniau padarytų sutarčių.

Štai kiek kurios valstybės įmokėjo Dėdės Samo iždan:

Anglija 67,950,000 dol.; Italija 5,000,000 dol.; Belgija 2,094,161 dol.; Čekoslovakija 1,500,000 dol.; Lenkija 750,000 dol.; Rumunija 200,000 dol.; Suomija 132,945 dol.; Lietuva 76,578 dol.; Estija 50,000 dol.; Ungarija 29,443 dol.

Yra žinių, kad pagaliaus ir Jugoslavija čia turės derybas skolų atmokėjimo reikale.

KOMUNISTŲ DEMONSTRACIJOS KAUNE

KAUNAS (ELTA). — 93 kuopininkų išteisinimas birželio 12 d. davė progos surengti komunistų demonstraciją birželio 13 d. Publikai nenusiėmus kepurės, demonstrantams rusiškai dainuojant internacionalą, pradėta stumdytis. Išaukta policijos rezervai. Bet nakako paprastos policijos demonstrantus išsklaidyti. Suimta keturi asmenys.

Lietuvos Pasiuntinybė Amerikai.

PRIEŠINASI STUDENTŲ MILITARINIAM LAVINIMUI

WASHINGTON, birž. 17.— Prezidentas Coolidge reiškia daug nepalankumo visuotinam militariniam studentų lavinimui kolegijose.

Prezidentas sako, kad maršavimai, driliai ir gimnastika yra naudinga studentams ir studentėms. Bet neturi but lavinami ginklų vartojime ir, abelnai, militarizme.

CHICAGO IR APYLINKĖS. — Nepastovus oras; pramatomi griausmai, lietus, temperatura kįla.

Pinigų Kursas

Vakarykščios dienos

Lietuvos 100 litų	*$10.00*
Anglijos 1 sterl. sv.	*$4.86*
Francijos 100 frankų	*$2.81*
Belgijos 100 frankų	*$ 87*
Italijos 100 lirų	*$3.51*
Šveicarijos 100 fr.	*$19.37*
Vokietijos 100 mark.	*$23.81*
Lenkijos 100 zlotų	*$9.00*

Teisingas Patarnavimas

Siųskite Savo Giminėms Į LIETUVĄ PINIGUS PER DRAUGĄ

Nes, "DRAUGAS" pigiausiai siunčia ir geriausiai patarnauja. "DRAUGAS" siunčia per didžiausią LIETUVOS VALSTYBĖS BANKĄ IR UKIO BANKĄ.

"DRAUGAS" siunčia Pinigus Litais ir Doleriais: Perlaidomis, Čekiais-Draftais ir Telegrama.

"Draugas" Pub. Co., 2334 S. Oakley Ave

Telefonas: Roosevelt 7791

Ofiso Valandos: Nuo 8 ryto iki 7 val. vak., Sekmadieniais uždaryta

"DRAUGAS" PUB. CO., 2334 South Oakley Ave. Chicago, Ill.

"DRAUGAS"
Published Daily Except Sundays
One Year $6.00
Six Months $3.00
AT NEWS-STANDS 2c. A COPY
DRAUGAS PUBLISHING CO., Inc.
2334 So. Oakley Ave., Chicago, Ill.
Tel. Roosevelt 7791

PASTABĖLĖS

Chicagos "vilnietis" Valonis rašo, kad "Širvydas tikėjęsis Augejaus arklydėje žydinčių gėlių pasiskinti". Ir visaip išniekinęs Širvydą, norėjusį išgirsti griausmingai patriotinės kalbos New Yorke, pamiršta pasakyti, kad Augejaus arklydės persikėlė į K. Valonio butą, nes taip koliotis ir niekinti žymiausią musų dienų vyrą, J. E. ark. J. Matulevičių, gali tik žmogus iš arklydės atėjęs.

Laikraščiai praneša, kad kiekvieną valandą galįs pakilti karas tarp Sovietų Rusijos ir Rumunijos, kuri jau keletos metų laiko užėmusi Besarabiją. Šiuo momentu gali Sovietija ir pasinaudoti gera proga. Tautų Sąjungoje nesutikimai, paramos surinkti negalės; Lenkijoje vidaus suirimas. Ir Lenkija negalės pagelbėti Rumunijai. Pati viena Rumunija nėra Sovietams baisi. Komunistai prisidengs kokiu garsiu obalsiu ir eis Besarabijon užimtųjų žemių atsiimti. Europoj neramu.

Francuzai negali išlaikyti savo pinigų (franko) vertės,—frankas nuolatos puola. Paskutiniu laiku už vieną doleri mokėta Paryžiuje 36 frankai. Lietuvos pinigai — litai iki šiam laikui pasiliko stiprus, turi pilną vertę. Bet keliama abejonių, ar išlaikys lito vertę Alb. Rimka, naujas finansų ministeris.

Atvykus Amerikon į Eucharistinį Kongresą Šv. Tėvo atstovui, Kard. Bonzano, New York praeitą sekmadienį prie Šv. Patrick'o katedros buvo surengta istorinė procesija — paroda. Procesijoj dalyvavo pats Kard. Bonzano, apsuptas daugybe atvykusių iš Europos ir Amerikos Kardinolų, arkivyskupų, vyskupų, kunigų ir tukstantinės žmonių minios. Visas didžiulis New Yorkas buvo ta procesija suelektrizuotas ir kaip New Yorkas stovi, — niekas nebuvo matęs tokių iškilmių.

Žymiausias Amerikos politinio ir visuomeninio gyvenimo apžvalgininkas Arthur Brisbane, aprašydamas tas istorines iškilmes sako, kad kitos organizacijos, kitos religijos kila ir griuva. Ilgais krikščionybės amžiais daug jų buvo pasireiškę, bet vėl žlugo. Bet Romos Katalikų Bažnyčia savo kelyję šioj naujoj šaly darosi stipresnė negu bet kurioj Europos šalių. Sako, tai nėra geriau tvarkomos (ably managed) kaip ji organizacijos.

O musų laisvamaniai ir socialistai kas dien kala savo sumulkintiems skaitytojams į galvą, buk katalikybė nykstanti.

Visiems yra žinoma, kad persivalgymas žmogui kenkia, nes persivalgęs visuomet suserga. Taip atsitiko ir su "Vienybės" redaktoriu. Jis dalyvavo J. E. ark. J. Matulevičiaus priimtuvių puotoje Waldorf Astoria viešbuty, New Yorke, ir nesigailėjo 5 dol., kad atsisėdus prie garbės stalo, ant kurio buvo dedama skanus a la Žemaičiai, a la Aukštaičiai, a la Dzukai, a la Vilnius ir kitokių a la. Bet "V." redaktoriui tie a la nišėjo ant naudos. Po vakarienės jis ne tik pats parašė "Vienybei" editorialą pilną visokių nesąmoniu, apie ark. J. Matulevičių, bet dar perspaudino iš kauniškio "Lietuvio" visus Valdemaro šmeižtus paleistus J. E. ark. J. Matulevičiaus adresu.

Jei p. "Vienybės" redaktorius butų sėdėjęs galiorkoj sykiu su komunistų korespondentu, jis nebutų susirgęs ir nebutų apie J. E. ark. J. Matulevičių tokių nesąmonių savo laikrašty prirašęs.

Gegužės 31 d. teologijos — filosofijos fakulteto Kaune taryba turėjo posėdį. Buvo renkamas fakulteto dekanas ir sekretorius.

Ateinantiems mokslo metams dekanu yra išrinktas kan. prof. B. Česnys, o sekretoriaus pareigas eiti doc. d-ras K. Pakštas.

PAVOJUS LIETUVOS NEPRIKLAUSOMYBEI.

Opozicijai laimėjus Seimo rinkimus, Lietuvai gali ateiti sunkių ir jos nepriklausomybei pavojingų dienų. Dar rinkimų karščiui neatvėsus, dar valdžios sąstato nepaskelbus, o jau pradėta jausti Lietuvoj keistos atmosferos.

Turėdamą pašonėje du priešu, Lietuva niekuomet nebuvo rami del tų priešų akcijos. Kol Krikšč. Demokratai kraštо vairą turėjo savo rankose, tol be jokios atodairos buvo glušinama Maskvos agentų ir lenkų poeviakų akcija Lietuvoje. Sunku buvo valdžiai visai ta akcija nugalėti delto, kad visokių slaptų subsidijų pavydalu Lietuvon plaukė svetimo kapitalo tų priešų akcijai palaikyti. Dabar, kuomet Lietuvos valdžia pateko į valstiečių liaudininkų ir s.-d. rankas, ta priešų akcija ims gaivalėti ir kėsti savo nagus ant krašto nepriklusomybės.

Nespėję rinkimais apsidžiaugti, valst. liaudininkai jau kalba per savo organą "Lietuvos Žinias" apie šiltesnius amnestijos pagrindus politiniams Lietuvos priešams. Šiomis dienomis Kaune baigsis garsi komunistų kuopininkų byla. "Lietuvos Žinios", aprašydamas tos bylos eigą, rodo didelio kumunistams palankumo.

Žymus Maskvos agentai, Dr. Matulaitis su Ivanausku, kurie del priešvalstybinio veikimo, Krikščionims Demokratams valdant Lietuvą, viską palikę turėjo bėgti į Rusiją, nes bijojo patekti į teisybės rankas. Dabar tie ponai jau nori grįžti Lietuvon ir jau užvedė bylą, kurią gina valstiečiai liaudininkai, tie patys, kurie imasi kraštą valdyti. Ir nebus nuostabu, jei ta byla, valst. liaudininkų ginama, išeis tų ponų naudai ir jie laisvai sugrįž į Lietuvą vėl komunizmo perėti.

"Rytas" rašo, kad social demokratai pirmiausia atsisakę valdžioje dalyvauti, dabar atmainė savo nusistatymą. Juos prie to verčia Šiaulių draugai, kurie arčiau stovi prie Kominterno direktyvų. "Jeigu svetimos rankos, rašo "Rytas"," drįsta diktuoti savo valią tiems, kurių rankos imasi vyriausybę sudaryti, tai toji pati svetimoji valia diriguos ir busimos valdžios žingsnius. Estijos perversmo istorija manoma pakartoti Lietuvoje". Keli metai atgal Estijoj komunistai buvo suruošę slaptą sukilimą — nuversti konstitucinę valdžią ir įvesti kruviną Maskvos terorą. Sukilimas pakeltas, tačiau geležinė valdžios ranka greitai tą sukilimą suspaudė. Daugelis komunistų už tai gyvybe užmokėjo, kiti, kurie suspėjo, Rusijon pasprudo.

Toliau "Rytas" rašo, kad "toks besiniaukiąs politinis ir ekonominis Lietuvos horizontas jau ir dabar, rinkimų rezultatams paaiškėjus ir šį bei tą busimos pozicijos vadų pasitarus del svetimos valiutos koncentravimo tik Emisijos banke ir Soloveičikų ar kitokių specų kandidaturos į finansų ministerius, sulaikė svetimų valstybių duodamus avansus. O kas bus, kai Kominterno slaptoji ranka palies musų valstybės vairą ir pažarstys musų finansų resursus?"

Taigi gali ateiti dienos, kad Lietuvos žmonės, kurie tikėjo valstiečių liaudininkų ir social demokratų rinkiminei giesmei, turės pirštus krimsti, kai kruvinos rankos — viena komunistų, kita lenkų poeviakų paims už gerklės Lietuvos nepriklausomybei.

Mes, amerikiečiai, privalome domiai sekti val. liaud. ir soc. demokratų darbus Lietuvoje ir visomis jėgomis padėti Krikšč. Demokratams dieną ir naktį stovėti Lietuvos nepriklausomybės sargyboje, kad jos nepradėtų smaugti svetimos, liaudininkų su soc. demokratais glostomos, rankos.

S.

Su pasitenkinimu galime tąsias žinutes pranešti musų skaitytojams, kad daktaras Kaz. Pakštas, buvęs "Draugo" redaktorius, Lietuvos mokslininam gyvenime įgyja vis daugiau simpatijos. Laimingai darbuotis.

J. E. ARCIVYSKUPAS J. MATULEVIČIUS CHICAGOJE.

Kaip tik atvažiavo Jo Ekscelencija iš Washingtono birželio 11 d., atlaikė Aušros Vartų par. bažnyčioje Šv. Mišias ir pasakė pamokslėlį 11 valandą. Žmonių buvo pilna bažnyčia.

Birželio 13 d. Jo Ekscelencija šventino Šv. Antano bažnyčią Cicero, Ill. Po puikios procesijos, kurioje dalyvavo tukstantinės žmonių minios, skaitlingos draugijos etc., J. E. pašventino naują puikią bažnyčią, pernešė šv. Sakramentą iš senosios bažnyčios į naująją, atlaikė pontifikalę sumą, pats pasakė pamokslą ir suteikė Apaštališką palaiminimą su atlaidais. Paskui 3 val. po pietų prakalbėjo į vaikelius, kurių buvo pilna bažnyčia.

Tą pačią dieną 5 val. vakare J. E. Arcivyskupas atvyko į Dievo Apveizdos bažnyčią. Klebonas, kun. Ign. Albavičius pasitiko Aukštą Svečią trumpa nuoširdžia prakalba, po kurios J. E. arcivyskupas pasakė pamokslą ir susirinkusius palaimino švenč. Sakramentu.

Pirmadienyje 14 birž. d. J. E. Arcivyskupas J. Matulevičius atsilankė Šv. Kryžiaus bažnyčioje 8 val. vakare. Town of Lakiečiai, nepaisydami blogo oro, spieste susispietė ir gruste prisigrudo didžiulėje bažnyčioje. Arcivyskupas pasakė pamokslą ir palaimino švenč. Sakramentu, sateikdamas apaštalinį palaiminimą su atlaidais.

Toliau Jo Ekscelencija lankysis šiose lietuvių parapijose

Birželio 15 d. 8 val. vak. Šv. Kazimiero Seserų Akademijos mokslo metų baigime.

Birželio 16 d. 6:30 v. v. atvyks į Indiana Harbor, 8 val. Gary, Ind.

Birželio 17 d. ketvirtadienyje bus Nekalto Pras. par. Brighton Parke.

Birželio 18 d. — Roselande Visų Šventų bažnyčioje.

Birželio 19 d. šv. Mykolo bažnyčioje, North Sidėje.

Po Eucharistinio Kongreso 26 birželio Waukegan, Ill.

27 birž. sekmadienyje Jo Ekscelencija laikys sumą Šv. Jurgio bažnyčioje (Bridgeporte), o vakare tą pačią dieną bus Šv. Kazimiero parap. Chicago Heights.

28 birželio vakare Šv. Juozapo bažnyčioje South Chicago.

29 birželio sumą laikys Šv. Kryžiaus bažnyčioje Town of Lake, o vakare 8 val. bus Šv. Petro ir Povilo bažnyčioje West Pullmane.

Paskui Jo Ekscelencija lankysis Pittsburge ir apielinkėse nuo 6 iki 12 liepos.

Ohio ir Michigano valstijose nuo 13 iki 19 liepos.

Naujoj Anglijoje ir apielinkėse nuo 20 liepos iki 4 rugpiučio.

Centralinėje Pensilvanijoje (Scranton, Wilkes — Barres etc., nuo 6 iki 17 rugpiučio.

Brooklyne, Waterburyje su jo apielinkėmis, New Yorke ir Philadelphijoje nuo 19 iki 29 rugpiučio.

To mėnesio pabaigoje J. E. Arcivyskupas J. Matulevičius išvažiuos į Londoną, Angliją.

Jo Ekscelencija lankysis tik tose parapijose, kurių klebonai, gavę savo vyskupų leidimą, jį kvies. Kviečiant reikia rašyti laiškus kun. Pr. Bučio vardu į Chicago 2324 So. Oakley ave. prieš 4 liepos dieną.

KATALIKŲ PILIETINĖS TEISĖS ANGLIJOJ.

Po didelio katalikybės pražydimo Jungtinėje Britų karalijoje 1859 m. rugsėjo mėn. 29 d. — bažnytinės hierarchijos atgaivinimo — daugelio visai pamirštamas neigimas kai kurių pilietinių teisių katalikams. Ir dabar Anglijoj valdžia dažnai yra katalikams netolerantinga, remdamasi juos varžančiais įstatymais. Kadangi toks teisių siaurinimas yra didelė neteisybė ir sudaro nemažą pavojų, kaip tą įrodo Meksikos pavyzdys, tai Anglijoj ir matome nuolatines katalikų pastangas išgauti sau lygias teises su kitomis religijomis.

Anglijos katalikų emancipacija prasidėjo 1778 m. ir laikinai nurimo gavusi garsųjį "Catholic Emancipation Act". Bet ir šitame įstatyme dar buvo nesuskaitoma daugybė labai skaudžiančių išimčių. Taip pasiliko 3 ir 4 statute-book Eduardo IV rašto 10 skyrius (1549, kur buvo sakoma: "Visos knygos, kaip maldaknygės, mišiolai..., vadinamosios legendos arba kitos bažnyčioj vartojamos knygos ir raštai turi išnykti, buti naikinami ir valstybėje turi buti visada draudžiami". Toliau seka, kad kiekvienas senų ordenų narys, jei jis grįžtų iš ištrėmimo, bus nubaustas visam gyvenimui sunkiųjų darbų kalėjimu. Politinės svarbos šis įstatymas turi saryšyje su lordu-kancleriu, kuris savo vietą gali užimti tik padaręs viešą išpažinimą, kad jis neigia transsubstanciaciją Mitiose. Už tai pagal 1867 m. statutą Airijos lordo-kanclerio vieta pasidarė prieinama ir katalikams. Pirmas katalikas Airijos vice-karalius buvo aristokratas Fik Alan. "Jei nebutų buvęs pirmas katalikas vice-karalius, tai jis tur but nebutų buvęs ir paskutinis. Tada katalikų niekinimas toksai ir taip ilgai nebutų užsitęsęs. Kai kurie tamsųs airių istorijos skyriai butų išnykę", teisingai pastebi "Universe" (1924 m. birželio mėn. 31 d.).

Daugelis šių emancipacijos akto netikslumų gyvenime neįvyko. Kiti buvo panaikinti. Daugelis senų prieš katalikus nukreiptų įstatymų, kurie dar liko nepanaikinti 1829 metų aktu, panaikinti kitu aktu, kuris yra ilgas tokių išsyk panaikinančių įstatymų katalogas. Bet visų senos neapykantos likučių dar ir dabar nepanorėta atsikratyti. Pav., Criminal Code iš 1879 met., kuris projekto pavidalu buvo įneštas į parlamentą, bet neprajo. Dar arčiau yra The Religions Disqualifications Removal Bill, kuris buvo įneštas 1890 m. lapkričio mėn., o 1891 metais vasario mėn. 4 d. buvo svarstytas ir po 6 mėnesių buvo priimtas (256 balsais prieš 224). Mitiose pagarsėjes pasiulymas vardu Ripon and Rossel Relief Bill, kuris šalino abi didžiasias neteisybės del

(Tąsa ant 3 pusl.)

Kun. Pr. Meškauskas, M. I. C.

LATVIJA.

(Tąsa)

Metraščiai paduoda tokį nuotikį. Du libišu krikščionių, Kirijans ir Lojans, iš Ikškulės, laivų perplaukė Dauguvą ir nuėjo į pagonų sueigą paklausyti, ką jie mano daryti prieš krikščionis. Kaip tik įėjo vidun, tuojaus buvo sugauti ir verčiami išsižadėti Kristaus. Bet jiedu stipriai laikėsi savo tikybos ir niekaip nenorėjo pamesti. Tuomet gyvi tapo pusiau suplėšyti.

Jų kunus, kaipo kentėtojų krikščionys palaidojo Ikškulės bažnyčioje šalip vyskupų Meinardo ir Bertoldo karstų. Toliaus sugavę Holmas kunigą, nukirto jam galvą, o kuną į gabalus sukapojo. Taip pat kitus krikščionis degino ir aukavo savo dievaičiams, naikino namus ir laukus. Tokie pagonų užpuolimai ir krikščionių žudimas privertė vyskupą Albertą griebtis aštresnių priemonių. Iškeliavęs į Vokietiją, sukvietė daug kareivių ir svečių, kad pagelbėtų užkariauti pagonis. Galop po devinių metų nuolatinės karės, Libišiai, daug mušiuose pergalėti, pasidavė, nes aiškiai matė, kad prieš vokiečius, geležiniais šarvais apsiginklavusiais, negalės atsiturėti. Tad maldavo taikos, prižadėjo priimti krikštą, kunigus, mokėti uždėtus mokesčius. Vyskupas Albertas to tik ir norėjo, atsiuntė kunigus į jų pilis Turaidą, Metzepolį, Idumejų ir į Dauguvos šalį, kur pradėjo bažnyčias statyti.

Jų žemė tapo išdalinta tarp Vyskupo ir brolių Kardininkų. Vyskupas gavo du trečdaliu tų žemių su pilimis Idumeja, Mezepole ir Taraido, kurios prigulėjo Kaupui ir žemes tarp Gaujos upės ir Pernovą, o Kardininkai vieną trečdalį su pilimi Sakalu t. y. žemes, kurios buvo tarp Dauguvos ir Gaujos upės.

Nekartą ir lietuviai ypač žemaičiai pagelbėdavo latvių tautoms gintis nuo vokiečių Kardininkų. Jų metraščiai paduoda šitokį nuotikį. Vieną kartą apie 1205 metus lietuviai užpuolė žiemos laiku ant Kobezelės pilies, kurią jau vokiečiai buvo užėmę. Bažnyčioje kunigas laikė šv. Mišias. Krikščionys, pamatę priešus išbėgiojo, kur kas galėjo tai į miškus, tai tarp pelkių. Tuo tarpu lietuviai užpuolė ant klebonijos, gaudė gyvulius, krovė gėrybes į roges. Kunigas, pabaigęs mišias laikyti, su zakristijonu surinko bažnyčios daiktus, rubus į zakristiją ir pats su juomi užsidarė joje. Neužilgo įbėga vienas lietuvis bažnyčion, apibėgo aplinkui, altorius tuščias, nieko daugiaus nematyti, manė kad visi jau išbėgiojo, tad prie zakristijos durių sušukęs: "ba!" pabėgo paskui savųjų. Kaip tik tas išėjo iš bažnyčios, atvyko lietuvių pulkas, o vienas nuo jųjų įjojo bažnyčion raitas, kiti bėgo prie klebonijos. Bet radę kleboniją apiplėštą, bažnyčią tuščią, toliaus iškeliavo. Neužilgo atjojo trečias pulkas; vienas net su rogėmis buvo įvažiavęs bažnyčion, bet nieko nematydamas, išvažiavo paskui kitus. Kunigas, padėkavojęs Dievui už išgelbėjimą, sutėmus, bėgo į mišką ir tris dienas nevalgęs klaidžiojo po mišką, o ketvirtąją atvyko pusgyvis į Rygą.

7. Selonišų užkariavimas.

Kadangi prie pat žemaičių rubežių gyveno žemgaliai ir seliai (selonišai), tai lietuviai, norėdami užpulti ant vokiečių ar kitų Latvijos tautų, turėjo per jų žemes pereiti. Kad jie nekliudytų, padarė su jais sandarą, ypač su selonišais, kurie gyveno prie pat Dauguvos upės. Sužinojęs apie tai Rygos vyskupas Albertas, pasiryžo tą sandarą pertraukti ir pirmiaus užpulti ant Selonišų. Su Kardininkais, apkrikštytais libišais ir latgaliais užpuolė ant jų pilies, vadinamos Serpilies, prie kurios lietuviai pareidavo Dauguvą. Pirmiau apšaudė pilį akmenimis nuo toli metančiomis mašinomis, paskui sunešė malkų, prikrovė jomis griovius ir uždegė. Dieną ir naktį nedavė vokiečiai ramybės priešams ir tuomi juos įbaugino. Kadangi daug selonišų krito, kiti tapo nelaisvėn paimti, nusigando, ir jų viršaičiai slapta prašė vokiečių taiką daryti.

Vokiečiai jiems atsakė: "Jei jus norite tikros taikos, tai išsižadėkite savo dievaičių ir priimkite tikrą taikos nešėją Viešpatį Jėzų Kristų, apsikrikštykite, tuojaus išvarykite lietuvius nuo savęs ir klausykite vyskupo". Selonišai sutiko, įdavė keletą vaikų kaipo užstatą ir atidarė pilies vartus. Įėjo kunigai, apšlakštė pilį šventintu — vandeniu, ant bokšto pakabino švenč. Marijos Vėliavą ir pradėjo žmones rengti prie šv. krikšto. Taip po dviejų metų karės seliai pasidavė Vyskupui 1208 metais.

8. Latgalių pasidavimas.

Latgalių šalį buvo užėmę tame laike rusų Polocko kunigaikštis, kurs turėjo savo vietininkus Vsevolodą Gersikoje pilyje ir Večko Kuknėsėj, kad tiedu vietinius gyventojus laikytų paklusnybėje ir imtų nuo jų mokesčius. Prie to ir kitos kaiminiškos tautos užpuldavo ant jų, kaip: įgauniai (estai), kuršai, lietuviai ir t. t.

Dabar atvyko vokiečiai, kuriems pasidavė libišai seliai ir kiti, nes negalėjo prieš juos atsiturėti. Idant pasiliuosuoti nuo naramių kaimynų, latgaliai sumanė geruoju be karės pasiduoti Rygos vyskupui.

(Bus daugiau)

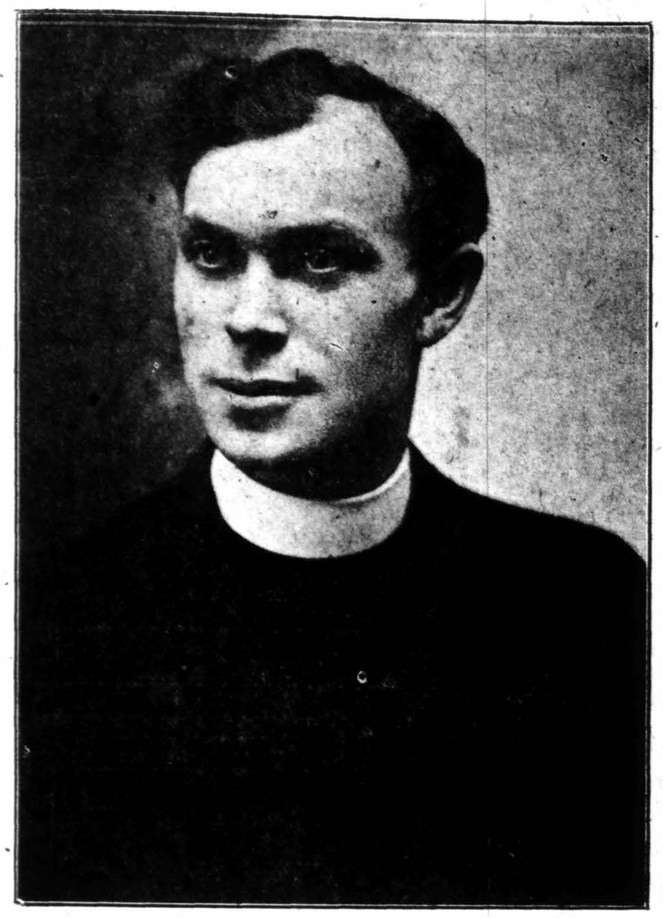

GERB. KUN. IG. ALBAVIČIUS

Dievo Apveizdos parapijos klebonas, Federacijos Pirmininkas ir nenuilstantis darbininkas visuose išeivijos kulturos, labdarybės ir visuomenės darbuose.

IŠ DIEVO APVEIZDOS PARAPIJOS ĮSPUDŽIAI

Sekmadienis birž. 13 d. 4:30 po piet. Apie bažnyčią kažkoks nepaprastas sujudimas. Tykiai šnekučiuodami rinkosi žmonių buriai prie bažnyčios ir žvalgėsi su išsiilgimu tai į vieną tai į kitą pusę, laukdami ko tai naujo įvykstant. Penktą valandą pasirodo didelis makabilius, nešinas prie-

Gulbransen Registering Grojiklis Pianas yra vienatinis pianas kuris groja Roles su jusų pačių išreiškimu. Kainos $295, $450 ir aukščiau.

Pamatykite pas:

JOS. F. BUDRIK

PIANŲ KRAUTUVĖ

3343 So. Halsted St.

BOHEMIAN APYNIŲ SKONIS

PURITAN MALT

TURTINGIAUSIAS STIPRIAUSIAS GERIAUSIAS

Geriausios rųšies Reikalaukite nuo bile kokių pardavėjų

tamy Amerikos ir Lietuvos vėliavėles, sekamas keliais kitais panašiai papuoštais automobiliais.

"Atvažiuoja!" pasigirdo balsas. Visų kalbos nutilo, o akys pasikreipė ton pusėn, kurioj pasirodė prisiartinantieji automobiliai. Toj privažiuoja prie klebonijos ir sustoja. Iš jų išlipa burelis kunigų, kurių tarpe pasirodo Tasai, kurio atsižymėjusi asmenybė sutraukė šį burį ir pavergė jų širdis prie savęs. Tai buvo Musų Didžiai Gerbiamas ir Brangus Svečias, Jo Ekscelencija Arcivyskupas Jurgis Matulevičius, Švento Tėvo ypatingasis Lietuvai Vizitatorius ir buvęs musų lenkų pavergtojo Vilniaus krašto vyskupas, atvažiavęs iš Lietuvos dalyvauti Eukaristiniame Kongrese ir teikęsis mus prie progos aplankyti.

Prasideda procesija nuo klebonijos į bažnyčią. Eina bernaičiai, mergelės, altoriaus tarnukai ir kunigai lydi Jo Ekscelenciją, kuris praeidamas laimina visus. Nors musų bažnytėlė prasta, nes apardyta pataisymui arba pristatymui tikrosios bažnyčios ir tad nekokiame padėjime yra priimti tokį Didžiai Gerbiamą Svečią, visgi Jis malonėjo joje apsilankyti, prabilti į mus pasveikinimo, suraminimo, paraginimo ir pagirimo žodžiais. Jo Ganytojiniai žodžiai atsidurė giliai kiekvieno žmogaus širdy ir jie niekuomet nebus užmiršti. Juk tai pirmas Lietuvos Vyskupas, atsilankęs Amerikoj, kuris kalba į mus musų prigimta kalba ir teikia sielai dvasinio maisto.

Ganytojinį Jo pamokinimą seka palaiminimas Švenčiausiu Sakramentu, kurį suteikia Pats Jo Ekscelencija Arkivyskupas, asistuojant Kun. Prof. Pr. Bučiui Arkidiakonui, kun. Massė M. I. C. diakono ir Kun. Antano Karužiškio subdiakono pareigas einant.

Po šio Gerbiamo Svečio pasitikimo, pamaldų bažnyčioj ir po pasistiprinimo namuose, visi vėl grįžta prie bažnyčios, tačiau šį sykį ne į bažnyčią, bet į parapijinės mokyklos svetainę, kur buvo Gerbiamų Kazimieriečių Seserų prirengtas užbaigimui mokslo metų programas. Čia vėl Didžiai Gerbiamas Svečias dalyvauja su palydovais kunigais, kunigu klebonu Albavičiu, jo pagelbininkais kunigais Urba ir Vaitukaičiu ir svečiais kunigais, prof. kun. Tr. Bučiu, Kulikausku, Massė ir Urbonavičiu iš Tėvų Marijonų Kongregacijos ir kun. A. Karužiškiu iš Detroit, Mich. ir kun. Marčiu iš Gary, Ind. ir vietiniu klieriku Tamu Gasparaičiu. Svetainė pilnutėlė.

Programo dalį, vedami Seserų Kazimieriečių, išpildė parapijinės mokyklos bernėliai ir mergelės. Ir programas. Nors pritaikintas mažyčių gabumams, bet buvo pasigėrėtinas ir gerai išpildytas. Atsidarant programui mažyčiausios mažytėlės priėmė visus atsilankusius pasveikinimo dai nėje. Joms prasišalinus sekė mažyčiai bernukai atvaizduodami ukio dirbėjus su grėbliais ir matikais.

Šis vaizdelis gal nevienam priminė savo jaunesnąsias dienas kuomet Lietuvos žemelę kasdami, ravėdami ir kaupdami ją darė derlinga ir valgė jos užaugintus vaisius. Čia šį vakarą jų maži vaikeliai, kurie niekados nėra matę Lietuvos žemėlės ir gal ir nekuris iš jų savo jauname gyvenime visiškai nėra matęs kaip ukėje laukas dirbamas, jiems priminė tą, ir palietė nekaltų dienų širdžių gilesnius jausmus.

Priminti viską ir apipasakoti, užimtų perdaug vietos ir laiko, tad priminsiu tik tuos vaizdus ir veiksmus, kurie savo turiniu, išpildymu ir išraiška teikė didesnį įspudį.

Silvija Sabonytė, nešina rožę rankose, padainavo solo "Graži Rožė". Josios dainavime ir savo rolės atlikime nepaslepiamai reiškiasi gero artistinio auklėjimo pastangos. Tai dukrelė artistų — muzikų pp. Sabonių. Pagirtinas auklėjimas.

"Mano Motinėlė", sudainavo mažytėlės. Prie dainos žodžių buvo gyvai atvaizduota gero kudikio meilė ir prisirišimas prie savo pirmosios auklėtinės. Motinos ir duktės, kurios atydžiai klausėsi žodžių šios dainos ir tėmyjo mažyčių visą judėjimą, negalėjo pasilikti nesujaudintos visa ta prasme.

"Bijunėlis" maloniai sudainuota 6-to skyriaus mergelių irgi nebuvo be įspudžio, bet kas suteikė giliausio įspudžio ir palietė švenčiausius jausmus tai "Kviečių Varpų" atvaizdavimas. Pilnai aprašyti "Kviečių Varpų" vaizdelį ir jo išpildymą ir juomi sužadintus jausmus, — nėra žodžiais galima, ir tik tie gali juomi pasigerėti ir pasidžiaugti, kurie jį matė savo akimis ir suprato jo prasmę. Trumpai pasakius, kiekvienas turi atjausti tuos jausmus, nes širdies jausmai žodžiais neapreiškiami.

Visiems žinoma, kokiam tikslui kviečiai auginami. Persistatykite tad nunuokusių plaukiančių kviečių lauką. Švelnaus vėjelio pučiamos, varpos sinboja, lingoja, šlama ir it šneka tarp savęs. Viena, vidury auganti, aukščiausia iš visų, klausia tai vienų tai kitų kokią naudą jos nori suteikti žmonijai. Vienos nori pavirsti į miltelius iš kurių pyragaičiai kepami; kitos nori pavirsti į miltelius, iš kurių visai žmonijai duona daroma, o kitos vėl nori pavirsti į miltelius iš kurių daromi rubai Viešpačio kuną pridengti, arba kitaip sakant, palikti hostijomis, kurios maitins tukstančių žmonių sielas laike šio Eukaristinio Kongreso. Čia pakyla kitas uždangalas ir apsireiškia ant šienos monstracija (nupiešta) su Švenčiausiu Sakramentu ir pakilusi dangaus debesiuose, ir vėl čia vėjelis pučia, varpos sinbuoja, linguoja ir pasigirsta it tarp varpų švelniai bepučiančio vėjelio jau ne pašnekesys, bet nuniuojimas himno "Tantum Ergo", kuris giedamas laike įstatymo Švenčiausio Sakramento. Klausiantis, tas nuniuojimas, rodos, tai paeina iš pačių varpų, tai iš to šviesiai debesiuoto dangaus, kuriame monstrancija apsireiškusi, it paeinąs iš nematomų angelų lupų nuniuojimas, kurie visuomet atiduoda garbę Eukaristiniam Karaliui.

Bet sakiau ir dar vėl pakartuoju, šiuomi vaizdu sužadintų širdies švenčiausių jausmų žodžiais negalima išreikšti ir jo prasmės pilnai aprašyti. But pageidaujama, kad Gerbiamos Seserys dar sykį šį programą atkartotų su šiuomi vaizdeliu, kad ir tie, kurie jo nematė turėtų progos jį pamatyti ir persiimti tąja dvasia, kurią tik jo matymas tegali suteikti.

Vakaras baigiasi dalinimu diplomų baigusiems mokyklą mokiniams ir mokinėms, gi tokio malonaus ir smagaus vakaro apvainikavimui prabyla Jo Ekscelencija Arkivyskupas. Kalba jis kaipo tikras Ganytojas savo avelių širdims. Pagiria tėvelių mokėjimą įkainuoti gerą mokslą ir tikybinio pobudžio auklėjimą. Ragina tėvelius leisti savo vaikelius siekti dar aukštesnį mokslą. Sveikina užbaigusius ir linki jiems tolimesnio gero gyvenime pasisekimo, gi Seselių Kazimieriečių pasišventimą auklėjimo darbe išaukština, o visus ir visas, senus ir senas, jaunus ir jaunas laimina savo Ganytojiniu laiminimu. Užbaigęs savo kalbą, savo Tėviška ranka išdalina diplomus. Ir koks džiaugsmas senų ir jaunų! Ir neveltui tas džiaugsmas, nes paeina iš širdžių, kurios myli ir gerbia savo didvyrius. O čia prieš juos stovi didžiausias Tautos dabartinių laikų Didvyris, kuris už savo tautybę daug, daug turėjo nukentėti nuo amžinų Lietuvos priešų. Nebuvo vertas lietuvio vardą nešioti tas, kuris nesidžiaugtų. Jo Ekscelencijos sulaukęs kas tą džiaugsmą darė dar didesnį, tai žinia, kad Dievo Apveizdos parapijos mokiniai ir žmonės turėjo laimės pirmi turėti tokį Garbingą ir Tautai ir Tikybai Brangų Svečią Amerikos lietuvių tautos istorijoje mokslo metų užbaigoj. Ši užbaiga turėtų but amžinu betženkliu šios parapijos gyvavime. Laimingi, tikrai laimingi Dievo Apveizdos parapijos tėvai, motinos ir vaikeliai! Jums pirma tokia garbė šioj šaly. Šį džiaugsmą ir šią garbę susilaukėme pasidarbavimu savo brangaus klebono Kunigo Albavičiaus. Ilgiausių metų Garbingam ir Brangiam Svečiui! Ilgiausių Metų šiai Dievo Apveizdos Parapijai! Ilgiausių Metų jos mokyklai! Ilgiausių Metų Seselėms Kazimieriečiams! Ilgiausių Metų ir Gerbiamam josios Klebonui!

Ilgiausių Metų Visiems!

Kvietelis.

KATALIKŲ PILIETINĖS TEISĖS ANGLIJOJ.

(Tąsa iš 2 pusl.)

lordo-kanclerio vietos, nepraėjo. Kaip ir anksčiau, pereitais metais protestonų konservatorių atstovas Blundel du kartu įnešė bilį apie tą dalyką, bet jis buvo atmestas, nors iš visų partijų buvo jį gynusių žmonių.

Paminėtiname Žemųjų Rumų posėdyje 1926 m. kovo mėn. 10 dieną konservatorių atstovui Dennis buvo leista "įnešti bilį, duodantį Jo Didenybės pavaldiniams katalikams tolesnių lengvatų". Nors kalbėtojui del vadinamos 10 minučių pamatuojant projektą kalbėjimo taisyklės laiko buvo labai mažai, vis delto jis projekto svarbumą didžiumoje nurodė tinkamai: "Aš pasirinkau šitokį veikimo budą nes tvirtai tikiu, kad bilio išaiškimas įtikins rumus, kad niekam nesipriešina ir kad po antro skaitymo jį reikia perduoti komisijai apdirbti. Aš tvirtai tikiu, kad po to valdžia duos katalikams reikalingų lengvatų".

"Leiskite man padaryti vieną asmeninę pastabą. Kaip žinot, mano draugai ir kolegos, aš nepriklausau Rymo katalikų konfesijai. Gimimu ir įsitikinimu aš esu Anglijos bažnyčios narys. Ir kaip toks kreipiuosi į tos bažnyčios bendratikius priimti šitą bilį. Mano kreipimosi pagrindas yra artimo meilė ir tolerancija, kuriomis remiasi visos civilizuotos religijos; aš apeliuoju į rumų narius savo kolegas bendrai apginti šitą bilį, kuris pašalina musų dabartiniais įstatymais jau atgyventas religinių karų liekanas.

Billis susideda iš vieno paragrafo ir pastabos. Paragrafas panaikina statutą ir jo dalis, kurios yra išskaičiuotos pastaboj. Pirmiausia aš turiu parodyti, ko šitas billis nesiekia. Jis visai nenori panaikinti Bill of Rights, Act of Setlement ir tų įstatymų, kad tik protestantai gali buti Anglijos karaliai ir kad katalikai negali turėti patronato teisės anglų bažnyčioje. Taip pat jis neliečia lordo kanclerio vietos. Išdėsčius ko billis neliečia, reikia pastebėti ko jis tikisi. Pirmiausia savo uždaviniu jis stato tebesančius teisinius netikslumus. Tie netikslumai turi buti iš Statute-Book išbraukti, nes jie, nors gyvenime ir nebevykdomi, vis tik įžeidžia Rymo katalikų pasekėjus. Be to, tas neteisybes ir nebeveikiančias gali bandyti kai kurie žemesnieji valdininkai.

Tarp tų neteisybių, nuo kurių billis nori paliuosuoti šios religijos narius, yra ir uždraudimas Rymo katal. bažnyčios dvasiškijai be bažnyčios ir savo privačių namų rodytis savo luomo rubuose. Iš to yra išdava, kad, jei kardinolas ateina į puotą apsirėdęs kaip kardinolas, tai jis turi buti nubaudžiamas piniginė bauda 50 svarų sterlingų. Yra daug ir kitų atsitikimų, kur minėtieji asmenys panašių budu turėtų buti baudžiami. Dar juokingiau yra, kad kiekvienas Rymo katalikų dvasiškis turi buti baudžiamas, jei jis atlieka pamaldas trobesyje su bažnyčios bokštu arba su varpu. (Juokas). Žinoma, šių įstatymų jau niekas nebepaiso. Todel gali pasirodyti juokinga įnešti bilį vien tik tokiems dalykams atitaisyti. Bet jis dar nori pašalinti rimtas praktiško pobudžio neteisybes, kurios dar ir šiandien tebėra ir apie kurių panaikinimo reikalingumą, man rodosi, rumuose nebus jokio abejojimo. Taip visos labdaringos įstaigos nuo pajamų mokesčio yra paliuosuojamos, bet įstatymai gina atleisti nuo to mokesčio tas labdaringas įstaigas, kurios priklauso katalikų bažnyčiai ar jos ordenams, ar bent katalikų yra užlaikomos. Antras dalykas, kurį reikia panaikinti, yra tai įstatymas, kad testamentai, skiriantieji turtus katalikiškoms įstaigoms, neturi juridinės galios.

Aš tikiu, kad rumai pritars tam, kad Rymo katalikų bažnyčia ne tik seniau, bet ir dabar jungia savyje nuostabiai didelį skaičių vyrų ir moterų daug nusipelniusių valstybei, bet ir tam, kad ji yra taip pat lojali, kaip ir kiekviena kita šio krašto organizacija, ir kad išimtinai ją varžantieji įstatymai jau atgyveno savo amžių".

Visi rumai kalbėtojui parodė gyvą pritarimą.

"Kat. Gyv. Biuletenis".

SKAITYKITE "DRAUGĄ"

REIKALAUJANTI RAKANDŲ

Lankykite didžiausias Lietuvių Krautuves Chicagoje THE PEOPLES FURNITURE CO. Šiose krautuvėse Jus visuomet rasite platesnę pasirinkimą naujausių madų, geriausio padarimo, Rakandų, Pijanų, Radio, Kaurų Pečių ir visų kitų namams reikmenų ir puošalų. Kainas žemos, patarnavimas mandagus.

Lengvi mėn. mokesčiai

Dvi didelės Krautuvės

TWO LARGE STORES The Peoples Furniture Co. MORE AND BETTER HOME

prie 19th Place

1922-32 S. Halsted Street

4177-83 Archer Avenue

Kampas Richmond St.

HOPAROMA SYRUP

HOPAROMA

"SKANIUS APYNIŲ GĖRYMAS"

Padaro gėrymą be virimo.

HOPAROMA yra 100% grynas malt extraktas, turėdamas savyje visą apynių aliejų kuris padaro tikrą skonį. Duoda tuos pačius rezultatus kaip kad verdate maltą su apyniais. Tik sumaišykite su šaltu vandeniu.

PAGAMINTAS BRAVARNIŲ EKSPERTŲ

Kenas $1.00

12 kenų $9.00

Bohemiškas—Tamsus Pilsener—Šviesus

Praneškite mums kokį norite, Bohemišką arba Pilsener. Krautuvės rašykite del specialių kainų.

THE H. D. FREES CO.

1235 WELLINGTON AVE., Chicago, Ill.

EXTRA NUPIGINTOMIS KAINOMIS

Jaunavedžiams ir Mokslo Užbaigimui Paminėti Dovanos.

Užlaikau įvairiausių auksinių daiktų — laikrodėlių, žiedų, spilkų, plunksnų, braceletų, skobniui reikmenu ir t. t.

Taipgi ir užlaikau Grojiklių Pijanų ir visokių Lietuviškų ir Angliškų Rolių pijanams ir visokiu Rekordu Lietuviškų Juozapo Babravičiaus įdainuotų.

JUOZAPAS A. RIZGEN

3331 SO. HALSTED ST.

Tel. Blvd. 6561

BLAIVYBĖS DIRVA

ALKOHOLOGIJA IR ALKOHOLIZMAS PAVOJINGAS

Alkohologija lietuvių Katalikų Blaivybės Draugijos leidinys autoriaus mokytojo S. Tijūnaičio veikalas. Ir Alkoholizmas pavojingas Amerikos lietuvių katalikų draugijos blaivybės pilnosios leidinys autoriaus kun. P. P. Sausuraičio veikalas.

Šių dviejų veikalų turėtų užtekti visus lietuvius įtikinti, kad visa musų tauta taptų pil nai blaivi. Kadangi *Alkohologija* yra išleista Kaune — Lietuvoje, o *Alkoholizmas Pavojingas* išleistas Chicagoje U.S.A., tai butų patogiausia Blaivybės Draugijos iškeisti leidinius sulyg nustatytų kainų vieno ir kito, kattas pigesnis to daugiau duodant... Drjos iškeistas knygutes gali pardavinėti kiekvienas savo šalyje. Sulyg pinigų tarptautine valiuta tai Amerikos 10 centų lygu Lietuvos litui, bet vietinė valiuta yra kitokia. Taigi veikalo kaina abiejų turėtų buti taip pat kitokia...

Alkohologijos tikslas yra prakilniausis, nes ši knygutė yra surengta kaipo *Vadovėlis pradžios mokyklų mokytojams*.. Tai butų labai geisti na, kad tokiu budu iškeitus ir užvedus Amerikoje visose lietuvių katalikų mokyklose tą patį Alkohologijos mokslą, tai butų dvi viltis, kuomet susilaukti daryti paminėjimą Tautos Laimės Dienos nugalėjus baisiausią priešą alkoholį.

Alkoholizmo Pavojingo tikslas yra visiems taip suaugusiems kaip mokyklų pradinių ir aukštesniųjų mokiniams, nes jame randasi labai ryškus aiškinimai ir išdėstymai, kad dažni svaigalų gėrimai daro daugiaus žalos žmonijai negu retkarčiais pasigėrimas.

S.

PILNOJI ABSTINENCIJA, SVEIKATA IR ILGESNIS GYVENIMAS

Nors kai kurie alkoholio gynėjai, prisistebėdami senoko asmens amžiaus sveikatai ir tvirtumui, stengiasi tai priskaityti nepaprastai Apveizdos malonei, vienok neklystu tvirtindamas, kad ir Šv. Dvasios palenkimas į Pilnąją Abstinenciją, kuri yra nors paprastu budu visiems teikiama yra Dievo malonė. Bet kad kiti nenori priimti šios Dievo malonės, tai jų pačių kaltė, o ne kieno kito. Kaip diena aiškus dalykas, kad Dievas sutverdamas žmogų nenorėjo, kad jis butų ligustas ir nelaimingas, tiktai surengė jam gamtos dėsnius, kurių kas nepildys, pats sau surengs pabaudą: ligas ir mirtį. Žmogus tų gamtos dėsnių nepaisydamas, kaip pirmutiniai gimdytojai, surengė sau ir savo vaikams ir ainiams visas nelaimes ir pačią mirtį. Taip ir dabar kas dien dedasi. Visuomet naturalė konsekvencija arba sekmė, juo daugiau žmogus primarina savo kuną nuo netikusių įpročių, be kurių daug smagiau gali gyventi, kurie jokiu budu užlaikymui gyvybės nėra reikalingi, juo rečiau gauna ligas, ir juo ilgiau savo gyvenimo laiką pratęsia; o priešingai, juo dažniau stengiasi patenkinti savo kuno žvėriškuosius netikusius įpročius, juo dažniau prižadina visokias ligas ir patrumpina savo gyvenimo laiką. Kai kurie šitaip mąsto ir išsitaria: "Neverta nei skaityti jo straipsnių, nei klausyti jo prakalbų apie blaivybę, juk jis nieko naujo nepasako, tiktai tą vieną dalyką kartoja." Tas priekaištas neturi jokio pamato nei paramos, nes niekas negali studijuoti tik vieną alkoholizmą arba abstinenciją, nestudijuodamas kartu ir kitų mokslo šakų. Kad visi žmonės pamylėtų ir pradėtų noriai studijuoti šitą mokslo šaką, nėra mažiausios abejonės, kad visa žmonija prieitų prie aukščiausio apšvietos laipsnio visose mokslo šakose, anot "Šaltinyje" tilpusio straipsnio." Kad visi Lietuvos ukininkai vietos prageriamuosius pinigus sunaudotų apšvietos plėtimui, visi jų vaikai galėtų baigti univer sitetą ir už tuos pačius pinigus galėtų prirengti tiek įstaigų kiek jų reikėtų, ir dar jų atliktų užlaikymui, nes 20,000,000 rublių tais laikais po caro monapoliais kasmet buvo prageriama. Gana aišku, kad kiekvienas, kuris studijuoja Alkohologijos mokslą kartu turi studijuoti ir fiziologijos ir kitų mokslo šakų. Kas užsispyrimu nenori nei skaityti blaivybės straipsnių, tuo pačiu užsikirtimu vengia pasiteiriauti ir apie daug kitų dalykų, nors jis giriasi buk mylįs apšvietą.

Tik ką išėjusioje iš "Draugo" spaudos knygutėje *Alkoholizmas Pavojingas* visi pamatys, kurie ją skaitys, kaip tie visi nusideda prieš gamtos Dievo surėdytus dėsnius, kurie dažnai gerta svaigalus, kad ir nepasigerdami.

Pitn. Blaivininkas.

LIETUVOJE

Gegužės 13 ir14 d. Kaune įvyko Suomijos, Estijos Latvijos ir Lietuvos studentų konferencija. Studentai diplomatus prabenkė: jie jau sudarė Pabaltijos valstybių studentų sąjungą. Lenkams norėjusiems ton sąjungon įsiskverbti nepavyko. Duok Dieve, kad ir musų diplomatams pavyktų pasekti studentų pavyzdžiu.

D-ras V. Ernitz, žymiausias Estijos abstinentų veikėjas, kuris taip pat į tą konferenciją atvyko dar geg. 12 d., laikė paskaitą apie 18-tą Tarptautinį priešalkolinį kongresą, įvyksiantį šią vasarą Estijoj. Savo paskaitoj jis pabrėžė ypatingą kūoskaitlingesnio Pabaltijos valstybių atstovų dalyvavimo svarbą. Esą, tegu sau iš Japonijos bus du, iš Australijos vienas, ir tai iš jų pusės bus gana, bet mes čia pat gyvenantieji turime šimtais suvažiuoti. Jo apskaitymu kelionės išlaidų iš Lietuvos susidarysią apie 40 lt. Skaitant su visu pragyvenimu busią galima kongresan vykti su 120 litų, o su 200 lt. tai jau visai drąsiai.

Pažymėtina, kad paskaiton susirinko nors ir nedaug žmonių (mat buvo visų didžiausias susidomėjimo rinkimų rezultatais laikas), bet vis daugumoje žymesnieji veikėjai. Privatiniame pasikalbėjime buvo jaučiama, kad abstinencijos judėjimui greitu laiku sukrus sutartinai dirbti ir kairiosios ir dešiniosios pajėgos. Tebunie ta idėja visų vienytoja ir taikintoja!

Žeimelis (Biržų apskr.) Veikąs inteligentai šių metų visuotiname Liet. Kat. Blaivybės Draugijos susirinkime dalyvavo šimtas su viršum narių ir nemažas skaičius atsilankiusių svečių.

Viešą ir turiningą paskaitą temą: "Abstinencijos sąvoka ir jos reikšmė darbo žmonių šeimai," laikė veikli ir uoli abstinentė p-lė Kiškevičiutė.

Be šios kalbėjo ir mokytojas stud. M. Stulgis. Viduriės mokyklos direktorius Pr. Varnas (Blaiv. D-jos Žeimelio skyr. vice-pirmininkas) gražiai ir vaizdingai nupasakojo Blaivybės d-jos plėtimosi istoriją Lietuvoje. Savo kalboje jis ypatingą dėmėsį susirinkusiųjų kreipė į didžius nuopelnus vyskupo Valančiaus liaudies blaivinimo srityje, skatino visus narius buti aktyviais abstinentais ir tą idėją skiepyti jaunimo širdyse.

Susirinkimo tapo vienbalsiai priimtas pageidavimas, kad Šviet. Ministerija greičiausiu laiku įvestų visose mokyklose priešalkolines pamokas ir griežtai elgtųsi su tais mokytojais, kurie viešai nusigeria ir net į pamokas ateina neblaiviam stovyje.

Be to, nutarta surengti viešą vakarą ir grynąą pelną skirti nuosavaus knygyno įrengimui.

Abstinentas.

PASVALIO SIEROS ŠALTINIS.

Šiame Lietuvos šiaurės krašte, Pasvalio apylinkėse, yra nuo senų laikų žinomi sieros šaltiniai. Medicinos mokslo jie pripažinti kaipo naudingi gydyti. Iš padarytų tyrimų ir analizų pasirodo, kad tų šaltinių vandeny yra didelis procentas sieros, ir daug kitų naudingų mineralinių vandens dalių.

Faktai liudija, kad šio šaltinio vandens vonios išgydė daugybę ligonių jau buvusių be vilties net tokių, kurie nevaldė rankų ir kojų nuo paraližo ar reumatizmo.

Prieš pasaulinį karą atvažiuodavo gydytis į Pasvalio sieros vandens vonias daug ligonių ne tik iš Lietuvos, bet ir iš kitų valstybių, nes šių sieros šaltinių vanduo yra jau senai ir Europoje žinomas.

Didysis karas šį gydymosi aparatą buvo dalinai sutrukdęs, nes vokiečių okupacija ne leido ligoniams laisvai važiuoti ir gydytis.

Bet 1922 metais vėl pradėta naudoti šaltinius. Dabar kas metai, lankosi daug pacientų. Visas gydymo darbas tobulinamas. 1925 metais pastatytas namas sanatorijai.

Šio sieros šaltinio vonios gydo nuo sąnarių ir kitų kuno dalių reumatizmo, nuo nervų suirimo, nuo gyslos uždegimo ir chroniškų ligų, nuo vidurių užkietėjimo, nuo visokių nervų ligų, nuo nugaros kryžiaus skausmo, nuo visokių skausmų vyrams ir moterims, nuo paralyžiaus, chroniškų slogų, nosies ir plaučių nuo spuogų, nieštėjimo, voties ir tt.

Reikalaujantiems daromi masažai, žodžiu — visa daroma pagal gydytojų nurodymus, sąlygos šiokios: vonios po 4 litus, valgis dienai 5 litai; kambariai nuo 1 iki 2 lt. porai su baldais; patartina kas gali teatsiveža savo patalynes.

Patsai atvažiavimas į Pasvalį taip pat patogus, nuo Šiaulių eina siaurasis geležinkelis stačiai į Pasvalį du kartu per dieną. Nuo Panevėžio į Pasvalį eina kasdien automobiliai.

Tad norintiems gydytis patartina atvažiuoti į Pasvalį, gydymo sezonas prasideda birželio m. 1 d. ir tęsiasi iki vėlaus rudenio.

Tiesą pasakius čia Pasvalyje didelių linksmybių, muzikų, koncertų nėra, bet oras sausas, geras ir sveikas, čia gamta graži, yra upių, miestas nedidelis. Yra 2 gydytojai, 2 vaistinės, telegrafo, telefono ir pašto įstaiga, radio aparatas, bankai, kooperatyvai, knygynai, bažnyčia, viešbutis, valgyklų ir tt.

Ieškantieji sveikatos kviečiami važiuoti į Pasvalį gydytis sieros vandeniu.

K. Armonas,

Pasvalio Sanatorijos vedėjas.

NAUJAS DEKANAS.

Radviliškis.

Paskyrus naujų vyskupų (Šiauliai priklausys Kauno vyskupijai) Lietuvoje pertvarkomi dekanai.

Iš Radviliškio dekanatas panaikinamas dar dvi parapijos priskiriamos prie Šiaulių dekanato, ir Šiaulių dekanato dekanu yra paskirtas senai žinomas Radviliškiečiams jau apie 20 metų suviršbuvęs Radviliškio dekanu kun. Sarapas, kuris vėl gyvens ir toliau Radviliškyje, nors ir yra skiriamas Šiauliuose.

And. Borkauskas.

SKAITYKITĖ BIZNIERIŲ ĮVAIRIUS BARGENUS

GAVO PINIGUS LIETUVOJE

KURIUOS SIUNTĖ PER "DRAUGĄ" ŠIE ASMENYS:

Jasikevicz M.
Gaušas J.
Andrulaitis P.
Pilipavich
Petrauskas J. (du siunt.)
Lukoševičius J.
Paskačimas M.
Trakšalaitė O.
Mozeris V.
Mateliunas J. (du siunt.)
Kun. Šeštokas
Jesikevičius M.
Januška J.
Katkus Ad.
Feravičia J.
A. D.
Urbonas J.
Marcinkienė Am.
Vaitkevičaitė J.
Andruškevičienė K.
L. Burns
Jankowski Alex.
Mockevičia Ad.
Krasauskas Ant. (du siunt.)
Pranckietienė Ona
Žansytienė Dom. (du siunt.)
Kavarskas J.
Čepauskis J.
Šidlauskas J.
Durienė O.
Stalyonienė M.
Žibienė F.
Brown M.
Stiklienė M.
Radzevičia P.
Budris A.
Nagaitis M.
Bladikas J.
Šalvaitienė M.
Gudleikis S.
Gaidaitė O.
Stancikienė P.

2334 S. Oakley Ave. Chicago.
"DRAUGO" PINIGŲ SIUNTIMO SKYR.,

TEATRAMS VEIKALAI

DRAMOS? TRAGEDIJOS? KOMEDIJOS? FARSOS, IR T. T.

DEŠIMTYS METŲ SMUKLĖJE, 5 aktų drama M. Širvintas, Lošime veikia 10 vyrų ir 5 moteris, Kaina .... **40c.**
VYŠNIŲ SODAS, A. Čechovas, 4 veik. komed. Kaina .. **40c.**
PRAŽYDO NUVYTUSIOS GĖLĖS, P. Vaičiunas, veik 5 moteris, ir 3 vyrai del lošime. Kaina ..... **30c.**
SMALČIŲ LAIKRODIS, Drama Vaikams lošti 7 veik. Kaina ..... **10c.**
KATRA NEIŠMANE, I veik. teatrui par. KPB. Kaina .. **10c.**
KAS BAIBYS, Komedija 2 akt. J. Miliauskas. Kaina .. **15c.**
UŽ TĖVYNĖ MALONŲ KENTĖTI, 3 akt. Dra. V. K-as **10c.**
SCENOS ĮVAIRUMAI, 8 veik. par. J. V. Kovas ..... **40c.**
AVINELIS NEKALTASIS, 4 veik. komed. Aišbe .... **35c.**
DESENZANO MERGELĖ, 3 veik. drama, vertė Kun. K. vaikams lošti. Kaina ..... **20c.**
PONIA PIPSE IR P-LĖ TIPSE 1 veik. Juokas dal. 4 moteris lošime. Kaina ..... **20c.**
ŽYDŲ KARALIUS, drama J. M. Širv. Kaina ..... **30c.**
PATRICIJA, Nežinomoji Kankinė drama loš. 14 ypat. .. **15c.**
PAKLYDĖLIO KELIAS, 4 akt. vaiz. loš. 7 ypatos .... **15c.**
KOMEDIJOS? Pinigeliai, Karalaitė, Tikroji Teisybė, Gegužis, Kuprotas Oželis, par. S. Č. Kymantaitė. Kaina .... **80c.**
MOTINOS ŠIRDIS, 4 akt. drama, A. K. Kaina ..... **50c.**
GRAŽI MAGILIONA, Melodrama 4 akt. K. D. ..... **50c.**
MIKUTIS IR GENUTĖ, 3 veik. Komedija vaikams lošti 11 ypatų lošime. Kaina ..... **20c.**
CINGU-LINGU, 3 veik. komed. 10 ypatų lošime ..... **20c.**
AR ESI ČIA MANO JĖZAU, drama par. V. K. vaik. lošti 9 ypatos lošime. Kaina ..... **10c.**
KARĖS METŲ, vaiz. L. Gyvenimo, 7 ypatos lošime .... **15c.**
DAR DILGELIUROŽĖS, Melodrama 2 dal. 6 akt. Kaina **20c.**
KOMEDIJĖLĖS, Mėgėjų Teatrui, 1 Uošvė į namus tylos ne bus 2. Kurčias žentas, 3. Vargšas Tadas, 4. Advokato patarimai, 5. Gaila usu, 6. Nesipriešink, 7. Nepavikusi komedija 184 pusl. Kaina ..... **80c.**
GIMS TAUTOS, Genijus Drama II dalyse par. Kun. L. V. **30c.**
IŠPAŽINTIES PASLAPTIS, 5 veik. drama A. M. ..... **25c.**
AMERIKOS DOV. LIETUVOJE, komed. 5 aktų V. K. .. **20c.**
GYVŲ ROŽIŲ VAINIKELIS, drama 4 aktų vaikams lošti par. Gėlelė, ypatų dal. apie 17. Kaina ..... **20c.**
MAŽAS KRYŽELIS, BET SUNKUS, 3 atid. komedija, par. S. Juozas, lošime dal. 13 ypatų. Kaina ..... **25c.**
VAIKŲ TEATRAS, par. Kun. V. K. Kaina ..... **10c.**
TEISINGAS JUOZAPAS, drama 3 atid. ypatų apie 20 .. **30c.**
PABAIGTUVĖS, 2 veik. komed. J. K. ypatų 12 ..... **20c.**
BILA DEL LINŲ MARKOS, Juokai 2 veik. dal. 6 ypat. **20c.**

Reikalaudami virš pažymėtų knygų rašykite šiuo antrašu:

"DRAUGAS"

2334 SO. OAKLEY AVENUE CHICAGO, ILL.

PIRMOS KOMUNIJOS PAVEIKSLAI

Iš Vokietijos "DRAUGAS" gavo labai gražių Pirmos Komunijos paveikslų. Paveikslai yra kelių rųšių ir spalvuoti. Po vieną perkant 15c. Imant daug ant sykio, nuleidžiame nuošimtį.

DRAUGAS PUB. CO.

2334 S. Oakley Ave. Chicago, Ill.

GRAŽIAUSĮ VAIKŲ LAIKRAŠTĮ girntąją lietuvių kalbą, tai išrašykind jiems Jeigu nenori, kad Tamstos vaikai pamirštų

"SAULUTĖ"

DAUGYBĖ PAVEIKSLŲ!
DAUGYBĖ PAVEIKSLŲ!

Pasakos, apsakymėliai, eileraščiai, juokai.
Piesos vaikų teatrui.
Žinutės iš gimtojo krašto ir iš plataus pasaulio.
Įvairumėliai.
Uždaviniai ir pramogėlės. Partarlės, priežodžiai,
Uždaviniai ir pramogėlės.
Patarlės, priežodžiai, mįslės.
Darbeliai iš popieriaus, molio ir kitoki.
Laikraščio kaina: metams—2 dol., pusei metų—1 dl.
Eina 2 kartus per mėnesį.
Paveikslus piešia K. ŠIMONIS ir kiti dailininkai.
Leidžia **"Pasakos" B-vė.** Redaktorius **A. Giedraitis.**
Adresas: **"Saulutės" Administracija Jurbarke.**
— Vienas Nr. susipažinti siunčiamas veltui —

LABDARYBĖS KAMPELIS

KABO KAIP ANT PLAUKO.

Visi labdarybės nariai ir jų prieteliai teiraujasi, klausinėja, kada bus pradedama labdarybei įstaiga statyti. Tuo reikalu tiek galima pasakyti, kad viskas jau yra prirengta, tik reikia gauti J. E. Kardinolo Mundelein paskolos, bet šiuos tarpu negalima drįsti tokiais reikalais Kardinolą trukdyti.

Namo statymo komisija dabar vėl naujas vargas spaudžia. Mat, Kardinolas yra pasakęs, kad jis duos paskolos, kada labdariai surinks tam tikrą sumą pinigų. Bet labdariai, toli gražu, tos sumos nesurinko. Tačiau komisija: Nausėda, Sekleckis ir kiti tikisi, kad tą paskolą gaus. Du metai atgal komisija pažadėjo Kardinolui tiek ir tiek surinkti. Buvo tikėtasi, kad rinkliava ir piknikais galima bus tukstančiai padaryti, bet surinkta tik šimtai. Vienok tikimasi, kad ta spraga bus šiaip taip užpinta.

Genys.

LABDARYBĖS LAIMĖJIMAS.

Kada J. E. Kardinolas Mundelein patarė statyti Labdariams ligonbutį su prieglauda, didžiausia buvo rupestis, kur reikės gauti ligonių prižiurėtojas-nurses. Mat, tokiai svarbiai pareigai, reikia turėti ir tinkamų žmonių.

Apie šimtas metų atgal, Philadelphijos mieste, žinomam kaipo "Old Blockley" ligonbuty, štai kas atsitiko. Ligonbutis buvo užkimštas choleros sergančiais žmonėmis. Ligonbučio slaugės pareikalavo didesnės algos. Ju pareikalavimas tapo išpildytas. Gavusios didesnes algas pradėjo turėti "good times" ir jau ligonių nežiurėti. Ligonbuty pasidarė negera. Ligonbučio direktorijatas, matydamas, kad nėra kito išėjimo, kreipėsi pas J. M. Philadelphijos Vyskupą Kendricką prašydamas, kad Vyskupas leistų seseris ligonių slaugoti. Vyskupas tuojaus pasiuntė Gailestingoms Seserims į Emmitsburgą leidimą ir tuojaus 6 seserys, slaugotojos raitos atjojo, kad teikti pagelbos nelaimingiems choleros apsėstiems. Joms užėmus ligonbutį, viskas tapo sutvarkyta. Ligonių vaitojimai virto gražia ramybe, sako Dr. Walsh.

Labdarybės ligonbutis tapo pavestas vesti gerbiamoms šv. Kazimiero Seserims. Nėra abejonės, kad jos, kaip visuose kituose darbuose savo pareigas girtinai atlieka, taip ir šias pareigas atliks. Labdariams ir visiems to ligonbučio patronams išpuola tik džiaugtis, kad J. E. musų Kardinolas paskyrė Seseris Kazimierietes ligonbučio vedėjomis.

Labdarė.

KUR STATYTI LABDARIŲ NAMĄ?

Kai kas mano, buk Labdariai rengdamies statyti ligonbutį su našlaičių prieglauda ir sako, kad tos dvi šakos nebus galima suderinti. Girdi, vaikai rėkaus, ligoniams-seneliams ramybę ardys. Užmetama net, kad Chicagoj tokiai įstaigai nevieta. Reiktų ta žemė parduoti ir kur laukuose našlaičiams bei seneliams prieglauda statyti, nes girdi visos tam panašios Amerikoj įstaigos yra laukuose statomos.

Bet ligonbutis su našlaičių prieglauda galima kuopuikiausia suderinti. Žinoma, jeigu be tvarkos vaikų burį paleisi į ligonbutį, tai jie ligoniams ramybės neduos. Nėra jokios abejonės, kad tas kenktų ne tik ligonbučio tvarkai, bet ir pačiems ligoniams. Bet reikia atminti, kad tą ligonbutį su prieglauda tvarkys gerb. Seserys Kazimierietės, o jos moka vaikus tvarkyti taip, kad jais žmogus gerisi, o nesipiktina. Kas gali daugiau ligonį sužadinti, padėti jam skausmus užmiršti, kaip kad gražiai lavinamas, žaidžiantis vaikutis. Ir senesniais Krikščionybės laikais ligonbučiuose buvo užlaikomi ir auklėjami našlaičiai. Jais, jų žaislais ligoniai buvo džiuginami.

Seneliai taip-gi nesibijo gražiai lavinančių vaikučių. Tik pastebėkime senelį—senelę einančius pro kokią mums aptvertą parapijinę mokyklą, kurioj yra lavinama vaikučiai. Jie net pasistiebę žiūri, kad pamačius tuos vaikučius. O pamatę jais gėrisi, stebisi iš jų žaislų.

Neišgero čia, Amerikoj, žmones seni, suvargę nenori eiti į varguolių prieglaudas, o nors ir didžiausiame varge vaikščioja, skursta miestų gatvėse. Delto tie žmonės nenori eiti į prieglaudas, kad jos randasi toli laukuose ir mažai kas jas aplanko. Tie žmonės, seneliai jaučiasi ne prieglaudose, bet kalėjimuose. Aiškiai suprasdamas Jo Eminencija Kardinolas Mundelein ir patarė labd. nestatyti kalėjimą, bet ligonbutį su prieglauda, kurioj butų tikras krikščioniškas patarnavimas ir tvarka, kurioj sutilptų ir ligoniai, ir vaikeliai ir seneliai, ir iš vien džiaugtusi.

Varguolis.

UŽGIMĖ ŽMOGUS, UŽGIMĖ IR VARGAI.

Užgimė žmogus užgimė ir vargas. Nuo tokios teorijos nebuvo laisvas nei piešėjas Memlingas.

Kartą jis susirgo ir pateko į gražų šv. Jono ligonbutį, Pranczuzijoj. Kai pasveiko, jis neturėjo kuo užsimokėti už ligonbutį. Nors katalikiški ligonbučiai visuomet veltui patarnauja neturtingiems ligoniams, net ir po šiai dienai, pavyzdžiui Šv. Marijos ligonbutis Chicagoj ir kiti, vienok Memlingas, nors kišeniu bejėgis, bet dvasia milžinas nenorėjo, kad ligonbutis veltui jį išleistų. Jis prižadėjo atsilyginti savo darbu — piešimu. Ir, štai, jis nupiešia šv. Uršulės paveikslą su vienuolika šimtų jos draugių, ir kaipo atsilyginimą, už jo slaugojimą, paaukoja jį Šv. Jono ligonbučiui.

Šie paveikslai atneša ligonbučiui didelės naudos. Ne vien ligoniai jais gerisi, bet ir šiaip žmonės lanko tą ligonbutį mokėdami po franką įžangos, kad pamatyti ir pasigėrėti tais paveikslais. 1913 metais Šv. Jono ligonbutį tokiu tikslu aplankė beveik 1000 žmonių. Reiškia, vien tik tais metais ligonbutis gavo didelę sumą pajamų iš tų žmonių, kurie norėjo pamatyti tuos paveikslus. Ištikrųjų Memlingas savo skolą ligonbučiui pilnai atsimokėjo.

Gilus Jo Eminencijos Kardinolo Mundelein protas patariа ir mums, lietuviams, pasistatyti tokį ligonbutį, kad jis, savo patogumais, viršytų kitus ligonbučius. Šv. Jono ligonbutis be gero įrengimo ir patarnavimo turi daug gražių paveikslų, kurie traukia savin žmones. Šv. Kryžiaus ligonbutis, kurį Labdariai planuoja pastatyti, tokių paveikslų neturės. Bet ligonbučio patogumai ir aukšto mokslo gydytojų personalas ir geras patarnavimas galės patraukti žmones, kurie ieškos pagelbos savo sveikatai.

Varguolis.

Kas nori, kad tvirtinimams tikėtų, turi pasakyti dalyką ramiai nesikarščiuodamas.

Ne vienas del nesusivaldymo maudosi pasaulio tuštybėse, pražudo dvasios ir kuno pajėgas ir pirm laiko anan pasaulin išsikrausto.

Niekuomet nesiimk to, ko neišgali. Tuomet tai ne tik nepažinsi rupesčių, bet ir visuomet busi sveikas ir medžiagiškai aprupintas.

Didžiausias kiekvieno žmogaus priešininkas — tai jo paties ydos ir geiduliai. Todel butinai reikia juos apgalėti. Kam pasiseks tai, tam ir gyvenime seksis.

Susivaldyti — tai reiškia buti liuosu nuo piktų geidulių ir visame, kalboje ir darbuose, laikyti lygsvarą. Susivaldymu išdirbama budas ir išplečiama viekas, taip reikalingas mums, kad nepasiduoti pagundoms.

Dr. M. Harvey.

ADVOKATAI:

JOHN B. BORDEN
(John Bagdziunas Borden)
ADVOKATAS
7 S. DEARBORN ST., ROOM 1538
Telephone Randolph 3261
Vakarais: 2151 West 22 St
Telephone Roosevelt 9090
Namų Telefonas Republic 9600

Tel. Randolph 4212
JOHN T. ZURIS
LIETUVIS ADVOKATAS
105 W. Monroe St. Chicago
Res. 6029 Champlain Avenue
Midway 3639
Res. Val. 7-8 vak. Ofisas Val. 9-5

A. A. OLIS
ADVOKATAS
11 S. La Salle st. Room 2001
Tel. Randolph 1034 Val. nuo 9-5
VAKARAIS:
3241 S. Halsted St. Tel. Yards 0062
7 iki 9 v. v. apart Panedėlio ir Pėtnyčios

V. W. RUTKAUSKAS
ADVOKATAS
Ofisas Didmiesty
29 South La Salle Street
Kambaris 530
Telefonas Central 6390
Telefonas Yards 4681
Vakarais 3223 S. Halsted St.

JOHN KUCHINSKAS
LIETUVIS ADVOKATAS
3221 W. 22nd St. arti Leavitt St.
Telefonas Canal 2552
Valandos: 9 ryto iki 9 vakaro. Seredoj ir Pėtnyčioj nuo 9 r. iki 6 v. Veda visokias bylas visuose teismuose. Egzaminuoja Abstraktus ir padirba visokius Dokumentus, perkant arba parduodant Lotus, Namus, Farmas ir Biznius. Skolina Pinigus ant pirmo morgičiaus lengvomis išlygomis.

J. P. WAITCHES
ADVOKATAS
ROSELANDO OFISAS:
10756 So. Michigan Avenue
Telefonas Pullman 5950
MIESTO OFISAS:
127 N. Dearborn Street
Rulmas 1420 Tel. Dearborn 6096
Valandos: Mieste iki pietų; Roselande po pietų ir vakare.
SPECIALISTAS egzaminavojime abstraktu ir nuosavybės teisėse. Taipgi veda visokius sudus.

BIRUTĖS
Saldainiai (Kendės) iš Lietuvos
Jau yra galima gauti skaniausių ir geriausių Birutės saldainių V. M. Stulpino krautuvėje.
Perkupčiams, piknikų ir balių rengėjams perkant daugiau duodama nuolaidą.
Krautuvė atdara kasdieną:
V. M. STULPINAS & CO.
3311 S. Halsted St. Chicago
Tel. Yards 6062

DENTISTAI.

DR. C. Z. VEZELIS
LIETUVIS DENTISTAS
4645 SO. ASHLAND AVENUE
Ofiso Telef. Boulevard 7042

DR. L. P. SLAKIS
DENTISTAS
4454 So. Western Avenue
Valandos: Nuo 10 ryto iki 9 val. vakare.

DR. P. G. LUOMONS
LIETUVIS DENTISTAS
2201 WEST 22nd STREET
Tel. Canal 6222
Valandos: 9—12 ryto: 1—8 vakare

OPTEMITRISTAI

Akinių Pritaikymo Mano
25 METŲ PRITYRIMO

Egzaminuoja akis — pritaiko akinius — šlifuoti stiklai ant vietos.
DR. JAN J. SMETANA
OPTOMETRISTAS
1801 South Ashland Avenue
Kampas 18 Gatvės
Telefonas Canal 0523
Ant trečio aukšto virš Platte aptiekos, kambariai: 14, 15, 16 ir 17
Valandos: nuo 9:30 ryto iki 8:30 vak. Ofisas uždarytas Nedėliomis.

DR. VAITUSH, O. D.
OPTEMITRISTAS

Lietuvis Akių Specialistas.
Palengvins akių įtempimą kuris esi priežastim galvos skaudėjimo, svaigimo, akių aptemimo, nervuotumo, skaudamą akių karštį. Atitaisau kreivas akis, nuimu cataractus. Atitaisau trumpą regystę ir tolimą regystę.
Prirengiu teisingai akinius visose atsitikimuose egzaminavimas daromas su elektra parodančias mažiausias klaidas.
Specialė atyda atkreipiama mokyklos vaikučiams.
Valandos nuo 10 ryto iki 8 vakare. Nedėliomis nuo 10 ryto iki 1 po pietų.
Tel. Boulevard 7589
1545 WEST 47th STREET
Akinei $4 ir augščiau

KREIVOS AKYS IŠTAISOMOS
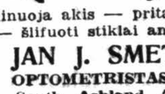
DR. G. SERNER
Lietuvis akinis specialistas
3265 So. Halsted Street
Val. 10 ryte iki 8:30 vak.
Nedėlioj 9 iki 12 ryto
Akiniai $5 ir augščiau

DR. A. WARCHALOWSKI
OPTOMETRISTAS

Egzaminuoja akis — pritaiko akinius — šlifuoti stiklai ant vietos.
1053 Milwaukee Ave.
Ant Xelowskio aptiekos Tel. Armitage 3988
Valandos nuo 10 ryto iki 4:30 po pietų ir nuo 6 iki 9 vakare.
Nedėlioj nuo 11 iki 12 dieną.

DAKTARAI:

DR. A. K. RUTKAUSKAS
GYDYTOJAS IR CHIRURGAS
4442 So. Western Ave.
Telef. Lafayette 4146

DR. A. J. JAVOIS
GYDYTOJAS IR CHIRURGAS
Ofisas: 3133 So. Halsted Street
Tel. Boulevard 7065
Valandos — 9 iki 12, — 6 iki 9
Res: 4449 So. California Avenue
Tel. Lafayette 5793

DR. HERZMAN
IŠ RUSIJOS
Gerai lietuviams žinomas per 15 metų kaipo patyręs gydytojas, chirurgas ir akušeris.
Gydo staigias ir chroniškas ligas vyrų, moterų ir vaikų pagal naujausius metodus X-Ray ir kitokius elektros prietaisus.
Ofisas ir Labaratorija: 1025 W. 18th St., netoli Morgan St.
VALANDOS: Nuo 10—12 pietų ir nuo 6 iki 7:30 val. vakare.
Telefonai: Dienomis: Canal 3110. Naktį Drexel 0950 Boulevard 4136
3235 South Halsted St.
Val.: 9—10 A. M. ir po 8 v. vak.

Ofisas Tel. Boulevard 9693
Rezid. Tel. Drexel 9191
Dr. A. A. ROTH
RUSAS GYDYTOJAS IR CHIRURGAS
Specialistas Moterišku, Vyriškų Vaikų ir visų chroniškų ligų
OFISAS
3103 So. Halsted St
Kampas 31st Street
Val.: 1—3 po piet. 7—8 vak. Ned. ir šventadieniais 10—12 d.

Tel. Armitage 2822
DR. W. F. KALISZ
GYDYTOJAS IR CHIRURGAS
1145 Milwaukee Avenue
Valandos: Kasdien nuo 12 iki 2 ir nuo 6 iki 8 vakare, išskyrus Sekmadienius ir šventadienius. Trečiadieniais vakarais uždaryta.

DR. BENEDICT ARON
Ofisas 3801 S. Kedzie Ave. Phone Lafayette 0075. Valandos 2-6 vak. Rezidencija 3150 W. 63 St. Phone Prospect 0610. Valandos iki 10 ryto, 7 iki 8:30 vakare.

Tel. Canal 6574
DR. F. C. TAUTKUS
CHIROPRACTORIUS
2019 Canalport Avenue
Valandos: Nuo 6 iki 9

PILNAS EGZAMINAS
$5.00 TIKTAI $5.00
AŠ TURIU 43 METUS PATYRIMO
Taigi nenusiminkit, bet eikit pas tikrą specialistą, ne pas kokį nepatyrėlį. Tikras specialistas, arba profesorius, neklaus jusų kas jums kenkia, ar kur skauda, bet pasakys pats, po pilno išegzaminavimo. Jus sutaupysit laiką ir pinigus. Daugelis kitų daktarų negalėjo pagelbėt jums delto, kad jie neturi reikalingo patyrimo, suradymui žmogaus kenksmingumų.
Mano Radio — Scope — Raggi, X-Ray Roentgeno Aparatas ir visiškas bakteriologiškas egzaminavimas kraujo atidengs man jusų tikras negeroves, ir jeigu aš pamsiu jus gydyti, tai jusų sveikata ir gyvumas sugryš jums taip kaip buvo pirmiau. Jeigu kenčiat nuo ligų skilvio, žarnų, inkstų, odos, kraujo, nervų, širdies, reumatizmo, kirminų, uždegimo žarnų, silpnų plaučių, arba jeigu turit kokią užsisenėjusią, įsikerėjusią, chronišką ligą, kurį nepašidavė net gabiam šeimynos gydytojui, neatidėliokit neatėję pas mane.
DR. C. C. SINGLEY
SPECIALISTAS
Rumai 1012 — 1015 — 1016
20 WEST JACKSON BOULEVARD
Arti State Gatvės
Ofiso Valandos: Nuo 10 ryto iki 1 po pietų. Vakarais nuo 5 iki 7. Nedėliomis nuo 10 ryto iki 1 po pietų.

Remkite tuos profesijonalus, biznierius kurie garsinasi "Draugo" dienraštyj

Dr. A. Račkus
Gydytojas, Chirurgas, Obstetrikas ir Specijalistas Elektroterapas
1)—Be marinimo
2)—Bepeilio ir be skausmo,
3)—Be kraujo,
4)—Be jokio pavojaus sveikatai,
5)—Pacijentui nereikia sirgti, gali tuoj valgyti, ir gali eiti į darbą.
PAGYDO: "Gal-stones" (akmenis tulžyje) ir akmenis šlapumo puslėj be operacijos, su tam tikromis naujoviškomis priemonėmis bei vaistais. Apkurtusiems sugrąžina girdėjimą. Gydo visokias ligas pasekmingai, ir jei yra reikalas daro operacijas.
Profesijonalį patarnavimą teikia savo ofise.
1411 So. 50 Ave. Cicero, Ill.
Ofisas atidarytas: Nedėlion nuo 2 val. po piet iki 9 val. vakare.
Nedėliomis ir seredomis ofisas uždarytas.

Tel. Boulevard 3686
Dr. J. P. Poška
GYDYTOJAS IR CHIRURGAS
3133 South Halsted St.
Valandos: 9 — 12 iš ryto
Vakarais nuo 7 iki 9
Rez.: 6504 S. Artesian Ave.
Tel. Hemlock 2374
Val.: Utarninkais ir Pėtnyčiomis nuo 3 iki 9 val. vak.

DR. S. BIEZIS
GYDYTOJAS IR CHIRURG...
X — Spindulia...
Ofisas: 2201 W. 22nd St.
Cor. S. Leavitt St. Tel. Canal 622...
Rezidencija: 3114 W 42nd St.
Tel. Lafayette 4988
Valandos: 1—4 & 7—8 ...
Nedėlioj: 10—12 ryte.

Telefonas Boulevard 1939
Dr. S. A. Brenza
4608 SO. ASHLAND AVE.
Chicago, Ill.
Val.: 9 ryto iki 12 piet: 1 po piet iki 8 po piet, 6:30 vak. iki 9:30 vak.

Tel. Boulevard 2160
Dr. A. J. KARALIUS
Lietuvis Gydytojas
3303 South Morgan Street
Chicago, Ill.

Tel. Canal 0257 Res. Prospect 6659
DR. P. Z. ZALATORIS
Gydytojas Ir Chirurgas
1821 South Halsted St.
Rezidencija 6600 S. Artesian Ave.
Valandos: 11 ryte iki 3 po pietų; 6 iki 8:30 vakare.

Tel. Boulevard 9587
Dr. Marya Dowiat-Sass
1707 WEST 47th STREET
Valandos nuo 8 iki 12 dieną, nuo 6 iki 8 val. vak. Nedėliomis nuo 8 iki 2 val. po pietų

Namų Telefonas Yards 1699
Ofiso Tel. Boulevard 5913
DR. A. J. BERTASH
3464 So. Halsted Street
Ofiso valandos nuo 1 iki 3 po pietų ir 6 iki 8 vakare

DR. CHARLES SEGAL
Perkėlė savo ofisą po numeriu
4729 S. Ashland Ave
SPECIJALISTAS
Džiovų, Moterų ir Vyrų Ligų
Val.: ryto nuo 10—12 nuo 2—4 po pietų: nuo 7—8:30 vakare
Nedėliomis 10 iki 12.
Telefonas Midway 2880

Dr. Maurice Kahn
Gydytojas ir Chirurgas
4631 So. Ashland Ave
Tel. Yards 0994
Rezidencijos Tel. Hyde Park 4099
Valandos:
Nuo 10 iki 13 piet.
Nuo 2 iki 3 po piet.
Nuo 7 iki 9 vakare.
Nedėl. nuo 10 ki 12 piet.

DR. J. F. KONOPA
GYDYTOJAS IR CHIRURGAS
X-RAY
Gydo vyrų, moterų ir vaikų ligas. Taipgi ausis, akis, nosį ir gerkle naujausiu budu. Gydo visas ligas greitai.
Ofisas: 1520 W. Division St., Kampas Milwaukee Ave. ir Dickson St.
Valandos: 10-12 dieną, 2-4 po pietų, 6-9 vakare. Nedėlioj 10-12
TEL. ARMITAGE 6145

REMKITE BIZNIERIUS.

GRABORIAI:

BUTKUS UNDERTAKING
Co. Inc.
P. B. Hadley, Licensed Balsamotojas
710 W. 18 St., Chicago, Ill.
Viskas kas reikalinga prie pagrabų. Teisingos kainos. Geriausias patarnavimas. Važiuojame į tolimesnes vietas už tą pačią kainą. Leiskite mums pagelbėti jums nuliudimo valandoje.
Telefonas Canal 3161

J. F. RADŽIUS
Pigiausias Lietuvis Graborius Chicagoje

Laidotuvėse patarnauju geriau ir pigiau negu kiti, todėl, kad priklausau prie grabų išdirbystės.
OFISAS:
668 West 18 St.
Tel. Canal 6174
SKYRIUS: 3238 So. Halsted St.
Tel. BLVD. 4063

S. M. SKUDAS
LIETUVIS
Graborius ir Balsamotojas
1911 CANALPORT AVE.
Patarnauju simpatiškai, mandagiai ir pigiai. Automobiliai vestuvėms, krikštynoms ir tt.
Telefonas Roosevelt 7532

Simpatiškas -- Mandagus -- Geresnis ir Pigesnis Už Kitų Patarnavimas.

J. F. EUDEIKIS KOMP.
PAGRABŲ VEDĖJAI
Didysis Ofisas:
4605-07 S. Hermitage Ave.
Tel. Yards 1741 ir 4040
SKYRIUS
4447 So. Fairfield Avenue
Tel. Lafayette 0727
SKYRIUS
1410 So. 49th Court
Tel. Cicero 2794
SKYRIUS
3201 Auburn Avenue
Tel. Blvd. 3201

S. D. LACHAWICZ
Lietuvis Graborius
2314 W. 23rd Place
Chicago, Ill.

Patarnauja laidotuvėse kuopigiausiai. Reikale meldžiu atsišaukti, o mano darbu busite užganėdinti.
Tel. Canal 12?? 2199

I. J. ZOLP
GRABORIUS IR LAIDOTUVIŲ VEDĖJAS
1650 West 46th Street
Kampas 46th ir Paulina Sts.
Tel. Blvd. 5203
Nuliudimo valandoje kreipkitės prie manęs patarnausiu simpatiškai, mandagiai, gerai ir pigiau negu kitur. Koplyčia del šermenų dykai.

Boulevard 1119
A. MASALSKIS
GRABORIUS
Musų patarnavimas laidotuvėse ir kokiam reikale, visuomet esta sanžiningas ir nebrangus, todel kad neturime išlaidų užlaikymu skyrių.
3307 AUBURN AVE.
Chicago, Ill.

Phone Boulevard 7314
LOVEIKIS
KVIETKININKAS
NUSKINTOS KVIETKOS
Vestuvėms, Bankietams ir Pagrabams Vainikai
Pristatome į Visas Miesto Dalis
3316 S. Halsted St. Chicago.

CHICAGOJE

Žinių--Žinelės.

× Ateinančią nedėlią kaikuriose vietose bus oficialiai atidaryta maudyklos Michigan ežere. Bet ar bus žmonių, kurie norės tokiame ore maudyties.

× Visose lietuvių kolonijose smarkiai ruošiamasi prie Eucharistinio Kongreso. Kiekviena parapija stengiasi ateinančią nedėlią surengti gražesnį, įvairesnį paradą. Samdosi benus, dirbdina atatinkamus parašus ir t. t.

× Šiandie 11:00 ryto Chicagon atvyko J. E. Kardinolas Bonzano. Trankinys, kuriuo Kardinolas atvyko, buvo specialiai padirbtas Pullmano kompanijos. Jis susidėjo iš septynių vagonų, kurie buvo numaliavoti Kardinolų rubų spalva, t. y. raudonai su auksinjais pagražinimais. Ant vagonų buvo padėta šie parašai: Pope Pius XI, Cardinal Bonzano, Cardinal Hayes, Bishop Quartier, Father Marquette ir Charles Carroll of Canollton. Valgomasis vagonas turėjo parašą St. Mary of the Lake.

× Trijų didžiųjų organizacijų, k. a. Federacijos, L. Vyčių, Moterų Sąjungos seimai įvyks tomis pačiomis dienomis, butent rugpiučio 23, 24 ir 25. Pirmųjų dviejų org. Seimas bus Waterbury, Conn., pastarosios Philadelphia, Pa. Nors Seimai dar toli, bet federantai, vyčiai ir sąjungietės jau buria, kokie veikėjai bus renkami į Seimo delegatus. Norinčių važiuoti taipgi nemažai randasi.

× Birželio 15 d. Šv. Kazimiero Akademijoj buvo surengtas iškilmingas vakaras mokslo metams baigti. Gražią programą išpildė akademikės ir pradžios mokyklos mokiniai. Baigusiems mokyklą dipplomus dalino pats J. E. ark. J. Matulevičius. Šimet Akademiją baigė šios lietuvaitės: Balsevičiūtė Bronė su medaliu už religiją, Daukšaitė Vlacė — ji baigė ir muzikos kursą, Grinevičiūtė Ona ir Šabosiutė Ona.

Komercijos kursą baigė šios: Jonelytė Katarina, Jurkiutė Pranė, Kapella Anna, Matutytė Morta, Marian O'Brien, Tamošaitytė Kazimiera ir Zauraitė Brone — pastaroji su perliniu medaliu už greitą mašinele rašymą. Kitos trys, butent K. Jonelytė, M. Matutytė ir P. Jurkiutė už greitą mašinėlę rašymą gavo sidabrinius medalius.

Be to, pradžios mokyklos aštuntąjį skyrių baigė 30 mokinių: 11 berniukų ir 19 mergaičių.

× Vakar "Draugo" redakcijoj ir spaustuvėje sykiu su p. Penčiu, Marquette L. Vyčių 112 kp. leidžiamo laikraštuko "Knighthood" redaktorium, lankėsi p. Petras Atkočiunas, kuris šimet baigė Valparaiso universitetą Bachlor of Science laipsniu. Vakacijas p. Atkočiunas žada praleisti Chicagoje, o rudeny, geroms aplinkybėms susidėjus, siekti aukštesnio mokslo.

NORTH SIDE.

Mokyklos užbaigimas.

Ketvirtadienyj, birželio 17 d., 7:30 vakare parapijinėje svetainėje įvyks Šv. Mykolo par. mokyklos mokslo metų užbaigimas. Be įvairaus programo, kurį išpildys mokyklos vaikučiai, bus dar svečių kalbėtojų, kurie savo kalbomis paįvairins minėtą vakarą. Visi yra kviečiami skaitlingai atsilankyti.

Uoliai rengiamasi prie Eucharistinio Kongreso.

Visi northsidiečiai katalikai uoliai rengiasi prie Eucharistinio Kongreso. Jie netik kad dalyvaus visose jo iškilmėse, bet visi, kaip vienas, Kongreso atidarymo dienoje eis prie Šv. Komunijos. Vietinis klebonas jau pasikvietė sau pagelbon svečių kunigų. Tikimasi, kad vienas iš svečių vyskupų Kongreso atidarymo dienoje musų bažnyčioje laikys pamaldas.

Namiškis.

North Side Širšės.

"Draugo" skaitytojai gal nustebs paskaitę, kad šioj miesto daly randasi dvikojų širšių. Bet taip yra. Tos širšės, tai visokios rųšies išsigimę lietuvai: cicilikai bei žydo Trockio bolševikai. Taip kaip tos nenaudelės širšės medžių šakas savo lizdais apsunkina ir praeivius bereikalo įgelia, taip ir minėti gaivalai, iš kurių niekam naudos nėra, bando nieku nekaltus asmenis niežuviais kandžioti. Jie per savo sulenkėjusią "Gazetą-Noviną" užmeta katalikams nebutus daiktus ir visokius prasižengimus. Jų šlamštų redaktoriai taip moka apkvalinti ir apsvaiginti savo išvajotomis, neįvykdomomis socializmo ir bolševizmo teorijomis, kad jie, vargšai, pametę savo tėvačių tikėjimą ir išsižadėję savo motinos tėvynės, pavirto į benaudeles lauko širšes ir pradėjo Foreso preserve lizdus krauti ir praeivius gilti. Laikas butų Dėdei Samui karčiais dumais pasmilkinti po jų lizdais ir ilgu šakes kotu iššvaistyti tas benaudes širšes. Tegul jos sau lekia į Rusiją ir ten krauna bolševizmo lizdus.

Neširšė.

TOWN OF LAKE.

Visos Nekalto Prasidėjimo Panelės Švenčiausios Moterų ir Mergaičių narės yra prašomos atvykti sekmadienį birž. 20 d., 10 valandą ryto, į Šv. Kryžiaus mokyklos kambarį. Nes turim susitvarkyti ruošiamam parade į Eucharistinį Kongresą. Meldžiu atsivesti su savim ir draugų, nes turim keturias vėliavas. Daug reikės asmenų.

Su pagarba,

Justina Susilla,

BRIDGEPORTAS.

Pranešimas.

Šį vakarą, birželio 17 d. Šv. Jurgio parapijos svet. Vyčių kambary įvyks 16 kuopos nepaprastai svarbus susirinkimas.

Visi nariai kviečiami skaitlingai atsilankyti, nes reikės galutinai prisirengti prie apvaikščiojimo Eucharistiniam Kongrese ir kitus reikalus aptarti.

Valdyba.

Lietuvos Vyčių Chicagos Apskričio Tradicinio išvažiavimo, liepos 5 d., Komisijos posėdis įvyks šiandie, birž. 17 d. Vyčių spaustuvės kambary, 8:15 val. vakare. Visi butinai turi susirinkti.

Kom. Narys.

TARPININKAVIMO BOARDAS

WASHINGTON, birž. — Prezidentas Coolidge nominavo keturis iš penkių narius tarpininkavimo boardan, kurį iškėlė kongreso pravestas geležinkelių darbo įstatymas. Paskiau bus paskirtas penktasis narys. Nominavimas pasiųstas senatan.

NAUJOS RŲŠIES AEROPLANAS

DAYTON, O., birž. 17. — Čia padirbdintas naujos rųšies aeroplanas — didžiai greitas, kuriuo galima skristi virš 200 mailių valandoje.

IVAIRŲS KONTRAKTORIAI

PEOPLES HARDWARE AND PAINT CO.
SAVININKAI
GREGOROWICZ BROS.
Užlaikome:
Maliavos, Aliejų, Stiklų, Auto reikmenų, įrankių, Indų ir kitokių naminių reikalingų reikmenų.
Turime plumbinių ir elektros reikmenų.
1901 WEST 47th STREET
Telefonas Lafayette 4129
Chicago, Ill.

Tel. Republic 4537
JOHN G. MEZLAISKIS
GENERAL CONTRACTOR AND BUILDER
7018 S. Campbell Ave.

Tel. YARDS 6062
A. KAIRIS
Murinimo ir budavojimo namų GENERALIS
CONTRAKTORIS
Atsilankykite pas mane duosiu gerą patarimą.
3311 So. Halsted Street
Chicago, Ill.
Home
3350 Lowe Avenue

Tel. Republic 5614
J. SLIČKUS
GENERALIS KONTRAKTORIUS
7019 So. Maplewood Avenue
Turiu pardavimui naują 2 flatų namą taipgi kitų namų kuriuos mainysiu už automobilį, lotus ir tt. Statau visokius namus ant užsakymo.

BRIDGEPORT PAINTING & HARDWARE CO.
Malavojime, dekaruojame, kalsimuojame ir popieruojame namus. Padarome darba greitai ir pigiai.
Užlaikome maliavu, popieru ir stiklu ir t. t.
3149 SO. HALSTED ST.
Pres. Ramancionis
Chicago, Ill. Tel. Yards 7282

Tel. Hemlock 2867 ir Rep. 5688
JOHN YERKES
LIETUVIS
Plumberis Contraktorius
Darbas Guarantuotas
2422 West 69th Street

Geriausias laikas užsisakyti pavasarinius ir vasarinius aprėdalus.
Taipgi išvalom ir sutaisom. Kainos prieinamiausios
FRANK MICKAS
TAILOR — CLEANER
4146 Archer Ave. Chicago.

NAMAI -- ŽEMĖ

CASH
Už Jusų Išrenduotus Namus
Arba
Lotus
Į 24 Valandas
Atsineškite dokumentus ir deeds kad užbaigti biznį o mes duosime jums geriausia pasiulymą. Atdara kiekvieną vakarą.
National Property Company
501 Roanoke Bldg.
11 S. LA SALLE STREET
Tel. Central 4757

Perkam ir parduodam visokias nuosavybes — pirmas ir antrus morgičius. Budavojame namus. Sutaikome mainus. Esame bizny 15 metų.
J. SINKUS & CO.
6959 S. Halsted St.
Kampas 70th ir Halsted Street
Tel. NORMAL 4400—4401

PARDAVIMUI 7 kamb., murinė rezidencija. Karštu vandeniu šildoma. Garadžius del vieno karo. Kaina $9,000. Lengvi mokesčiai. Atsišaukite 7220 Langley Avenue

MORTGEČIAI-PASKOLOS

MĖNESINIAI MOKAMI
Kontraktai Reikalingi
Bile Koki — Bile Sumos
Musų kainos yra 5% iki 15% žemesni negu kur kitur Chicagoje. Atsineškite dokumentus ir kontraktus kad tuojaus užbaigti deal
Atdara Vakarais
National Property Company
501 Roanoke Bldg.
11 S. LA SALLE STREET
Tel. Central 4757

ANTRI MORGIČIAI
Suteikiami ant 6% palukanų.
Taipgi perkame Trečius Morgičius ir kontraktus
INTERNATIONAL INVESTMENT CORPORATION
3804 South Kedzie Avenue
Lafayette 6738

PARDAVIMUI BIZNIS.
PARDAVIMUI Štoras kendžių, cigarų, tabako ir taip visokių smulkių daiktų. Parduosiu pigiai. Atsišaukite:
153 East 107-th Street
Tel. Pullman 9028

PARDAVIMUI
Restoranas — valgykla. Biznis randasi labai geroj vietoj Lietuvių apgyventa. Gerai išdirbtas. Turi but pardiotas greitai nes apleidžiu Chicagą. Atsišaukite
3103 So. Halsted St.

NAMAI -- ŽEMĖ

AR NORI BUTI TURTINGAS? PIRK ŠIUOS BARGENUS!

BRIDGEPORT.
4 pagyvenimų naujas murinis namas, su visais įtaisimais, Renda $210.00 į mėnesį, įmokėti $2,500 kitus kaip renda. Išsimaino ant namo, farmo arba biznio. Savininkas priims lotus už pirmą įmokėjimą.
2 pagyvenimų namas, 6-6 kambarius, su visais įtaisimais, 2 automobilių garadžius, kaina $4,500 įmokėti $1,000.
2 flatų murinis namas, 6-6 kambarius, su visais vėliausios mados įtaisymais, Kaina $8,800, įmokėti $1,500.
6 kambarių murinis namas, su visais įtaisymais, augštas basementas, įmokėti $700.00 kitus kaip renda.

PRIE VIENUOLYNO
2 flatų naujas murinis namas, su visais vėliausios mados įtaisymais. Randasi ant 66 ir Talman Ave., įmokėti $2,000 kitus kaip renda.
6 kambarių bungalow, su visais įtaisymais, randasi ant 66 ir Artesian Ave., Įmokėti $2,500.
4 flatų naujas murinis namas, su visais įtaisymais, parsiduoda labai pigiai. Savininkas mainys ant mažesnio namo arba farmos. Randasi ant 65 ir Talman Ave.

SOUT HSIDE
2 flatų naujas murinis su vėliausios mados įtaisymais, Savininkas mainys ant mažesnio namo arba biznio ir priims lotus už pirmą įmokėjimą. Įmokėti $1,000.

BRIGHTON PARK
2 flatų po 4 kambarius, su visais įtaisymais, augštas cementotas basementas, randasi ant 44 ir Artesian Ave., Kaina $7,800.
2 flatų po 6 kambarius, naujas namas, su visais įtaisymais, augštas cementotas basementas, Kaina $10,300. Randasi ant 44 ir Rockwell St.
2 flatų naujas murinis namas, 6-6 kambarius, įmokėti $3,000.00.
2 flatų naujas murinis namas, 4-4 kambarius, įmokėti $2,500.00, kitus kaip renda.
6 GERIAUSIOS FARMOS. ant pardavimo arba mainymo, Michigan, Indiana arba Wisconsin valstyjoje. Kas nori geru farmų pigiai, pirkti arba gerą mainą gauti, kreipkitės į musų ofisą.
REIKALINGA 100 LOTŲ Chicagos apylinkyje. Meldžiu pranešti telefonu arba laišku.
C. P. SUROMSKIS & CO.
3352 SO. HALSTED ST. CHICAGO
Tel. Boulevard 9641

A. ✝ A.
JUOZAPAS JAKUBAUSKAS
mirė Birželio 14 d., 1926 m. 6:15 val. ryte 31 metų amžiaus. Kilo iš Kauno Red. Tauragės Apskričio, Skaudvilės parap. Pazečių Kaimo. Išgyvena Amerikoj 17 metų.
Paliko didelianme nuliudime dėdę Jargį Amerikoje, o Lietuvoje tėvą Juozapą, seseris ir brolius.
Laidotuvėms rupinasi Antanas Kaspu[illegible].
Kunes pašarvotas 4558 So. Justine St., Laidotuvės įvyks Pėtnyčioje Birželio 18 d., iš namų 8:00 val. ryte bus atlydėtas į Šv. Kryžiaus bažnyčią, kurioj įvyks gedulingos pamaldos už velionio sielą.
Po pamaldų bus nulydėtas į Šv. Kazimiero kapines. Nuoširdžiai kviečiame visus giminės, draugus ir pažįstamus dalyvauti šiose ladotuvėse.
Nuliudę: Dėdė ir visi giminės
Laidotuvėms patarnauja grab. J. F. Eudeikis, Tel. Yards 1741

Metinės Sukaktuvės
A. ✝ A.
IZIDORIUS VERYGA
Paminimas liudnų metinių sukaktuvių musų mylimo ir brangaas tėvelio kuris persiskyrė su šio pasaulio birželio 18 dieną, 1925 m., sulaukęs 40 metų amžiaus palikdamas mus dideliame nuliudime ir varge, bet mes neužmiršime jį kol gyvi busime.
Jau praėjo vieni metai kaip ta beširdė mirtis atskyrė musų mylimą tėvelį o paliko musų širdyse žaizdas kurtuos niekados neišgis. Ilsiekis šios šalies šaltoj žemelėje Šv. Kazimiero kapinėse, o musų širdis veria gailestis ir nuliudimas neteikdami musų mylimo tėvelio kuris mus taip mylėjo.
Pamaldos už velionio sielą įvyks Pėtnyčioj Birželio 18 d. Šv. Antano bažnyčioje, Cicero, Ill. 8 valandą ryte.
Nuoširdžiai kviečiame visus gimines ir pažįstamus dalyvauti šiose pamaldose ir po pamaldų namuose 1531 So. 51st Court.
Ilsiekis mano brangus priesiega—tėveli šaltoje žemelėje lauk musų prie savęs.
Nuliudę: Moteris ir vaikeliai.

A. ✝ A.
ELEONORA MATELIONIUTĖ
Persiskyrė su šiuo pasauliu trečiadienį, birželio 16, 3 val. po pietų 1926 m. sulaukus 16 mėnesių amž. gimusi Chicago, Ill.
Paliko dideliame nuliudime savo mylimuosius ir mylinčius motiną Valeriją, tėvą Joną, brolį Edvardą ir seserį Adelą.
Kunas pašarvotas randasi 1646 W. 46th str., Zolpio koplyčioje..
Laidotuvės įvyks šeštadienį, birž. 19 d. 1926 8 val. ryte iš namų į Šv. Kryžiaus bažnyčią, kurioje įvyks pamaldos už velionės sielą, o iš ten bus nulydėta į Šv. Kazimiero kapines.
Visi a. a. Eleonoros Matelionitės giminės, draugai ir pažystami esat nuoširdžiai kviečiami dalyvauti laidotuvėse ir suteikti jai paskutinį patarnavimą ir atsisveikinimą.
Nuliudę liekame Tėvai, brolis ir sesuo.
Laidotuvėse patarnauja grab. I. J. Zolp Tel. Blvd. 5203.

LIETUVOS UKIO BANKAS
12% Dvylika Nuošimčių moka Ukio Bankas už indėlius metams. Suma ir nuošimčiai išmokami doleriais. Pinigus siųskite per bankus. Gavę pinigus atsiųsme knygelės. Adr. Kaunas, Laisvės Alėja 31 Nr.