"Draugas" yra vienintėlis liet. kat. dienraštis. Jis jų reikalus remia ir nuo priešų gina. Priešai skaitlingi — darbas nelengvas. "Draugas" laukia iš katalikų paramos, nes juk priešai jo nerems.

DRAUGAS

LITHUANIAN DAILY FRIEND

Spauda — tai galinga jėga. Tą jėgą gerai panaudoję, sukursime kulturos židinius, apginsime tikėjimą, pergalėsime tautos priešus. Susipratę katalikai remia pinigais ir raštais katalikišką spaudą.

No. 52 3c A COPY "Draugas," 2334 So. Oakley Avenue

CHICAGO, ILLINOIS, KETVIRTADIENIS, KOVO (MARCH) 3 D., 1927 M.

ENTERED AS SECOND-CLASS MATER MARCH 31, 1916, AT CHICAGO, ILLINOIS UNDER THE ACT OF MARCH 3, 1879

3c A COPY Telephone: Roosevelt 7791 METAI-VOL. XII

UNIVERSITY OF ILLINOIS MAR 7 1927

Jungt. Amerikos Valstybėse

KĄ DR. BUTLER SAKO?

NEW YORK, kovo 2. - Parvykęs iš vidurinių vakarų valstijų Dr. Butler pareiškia:

"Vidurinėse vakarų valstijose atradau didį sentimentą už 18-ojo amendmento (konstitucijos priedo) atšaukimą, didelę opoziciją trečiajam prezidento terminui ir farmerių pasiryžimą balsuoti už demokratų kandidatą, kad tuo budu pabausti prezidentą Coolidge už McNary-Haugen biliaus "nepatvirtinimą".

FEDERALIS MOTERIMS KALĖJIMAS

WASHINGTON, kovo 2. — Ateinančią vasarą bus baigtas statyti ir bus atidarytas federalis moterims kalėjimas Greenbrier Hills, W. Virginia. Kalėjimas turės didelę farmą.

MINĖJO 100 METŲ SUKAKTUVES

BALTIMORE, O., kovo 2. — Baltimore & Ohio geležinkelis tomis dienomis minėjo savo įkurimo šimtmetines sukaktuves.

STREIKUOJA 1,200 DARBININKŲ

PITTSBURGH, Pa., kovo 3. Sustreikavo čia trys namų statybos amatninkų unijos — apie 1,200 darbininkų. Kontraktoriai atsisakė didinti užmokesnius.

ILLINOIS PIETUOSE SNIEGAS

JOHNSTON City, Ill., kovo 3. Pietinę Illinois valstijos dalį palietė smarkis sniego pūga. Prisnigta apie 7 coliai sniego.

Farmeriai tvirtina, tas naudinga žiemkenčiams javams ir sodnams.

PAŠTOS VIRŠININKAMS ALGOS

WASHINGTON, kovo 3. — Chicagos ir New Yorko paštų viršininkam Kongresas didina algas — 12,000 dol. į metus.

WASHINGTON, kovo 3. — Prezidentas Coolidge paskyrė penkis narius radio komisijon. Paskyrimas pasiųstas senatui patvirtinti.

PINIGŲ KURSAS.

Lietuvos 100 litų	$10.00
Britanijos 1 svarui	4.85
Francijos 100 frankų	3.91
Italijos 100 lirų	4.38
Belgijos 100 belgų	13.91
Šveicarijos 100 frankų	19.23
Vokietijos 100 markių	23.70

Meksikos Revoliucijonieriai Arti Sostinės Veikia

Rusijos Bolševikai Vadovavo Sąkalbiui Ungarijoje

SHANGHAJAUS GINĖJŲ SPĖKOS SKALDOSI

104 Milijonai Dolerių Amerikos Karo Laivynui; Kanados Valdžia Reikalauja Daugiau Išlaidų Šalies Apsaugai

REVOLIUCIJONIERIAI ARTI SOSTINĖS

MEXICO CITY, kovo 2. — Skaitlinga revoliucijonierių grupė vakar užėmė pramonės miestelį Santa Rosa, už 15 mailių nuo čia.

Miestelio policija ir ten buvę valdžios kareiviai išginkluoti. Revoliucijonieriai pasiėmė nemažai visokio maisto, ginklų ir daug kitų reikalingų daiktų ir pasitraukė į kalnus.

Paskui ant miestelio užėjo kita revoliucijonierių grupė. Tuomet iš čia pasiųsta kareivių kompanija. Buvo girdimi šaudymai, bet žinių jokių. Nes telefonu ir telegrafu susisiekimai pertraukti. Pasiųstų kareivių likimas nežinomas.

REVOLIUCIJONIERIŲ VEIKIMAS IŠVYSTOMAS.

MEXICO CITY, kovo 3. — Visoj šaly revoliucijonierių veikimas vis plačiau vystomas. Apie revoliucijonierių su kariuomene kruvinus susirėmimus praneša iš valstijų Colima, Neuvo Leon, Coahuila, Puebla, Zacatecas ir iš kitų.

Pačios valdžios žiniomis, vienur kariuomenė revoliucijonierius įveikia, kitur — turi atsimesti.

KANADA REIKALINGA APSAUGOS

OTTAWA, Ont., kovo 3. — Pirmu kartu po karo Kanados valdžia kreipėsi parlamentan reikalaudama daugiau 3 milijonų dolerių šalies apsaugai. Viso apsaugos išlaidoms administraciniams metams reikalaujama 15,900,000 dol.

Daugiau išlaidų norima gauti milicininkų, kadetų ir karo laivyno tarnyboms, taipat karališkoms kanadiečių oro spėkoms.

TURĖJO ŽŪTI 66 DARBININKAI

LONDONAS, kovo 3. — Dviejose anglių kasyklose ištiko eksplioziją. Turėjo žūti 66 darbininkai. Iš vienos kasyklos jau išimta 52 lavonu.

MASKVOS PINIGAIS DAROMI SĄKALBIAI

VIENNA, kovo 3. — Ungarijoj susektas komunistų sąkalbis, kurio tikslas buvo sukelti revoliuciją kovo 21 d.

Budapeste, Ungarijos sostinėje areštuota virš 50 įtariamų komunistų. Patirta, kad Rusijos bolševikų pristatomais pinigais iškeltas sąkalbis. Buvo daromi planai iškelti skaitlingus susirėmimus su policija ir savo pusėn patraukti žmonių minias.

Spėjama, tai bus darbas žinomo Bela Kun, kurs anais metais Budapestą plukdė krauju ose, paskui patsai išdumė Rusijon.

DAUGIAU IŠLAIDŲ KARO LAIVYNUI

WASHINGTON, kovo 3. — J. Am. Valstybių karo laivynas nuolat gerinamas ir laipsniškai didinamas, nors ne viskas patinka administracijai.

Tomis dienomis abieji Kongreso rumai pravedė keletą bilių, kuriais valdžia autorizuojama išleisti 104,104,000 dol. karo laivyno gerinimui.

Vienas svarbiausių bilių, tai armotų iškėlimas karo laivuose Oklahoma ir Nevada. Tas klausimas yra tarptautinis ir valdžia jo vengė. Bet Kongresas taikosi prie laivyno karininkų nuomonės.

KINIJOS NACIJONALISTAMS PALENGVINIMAI

SHANGHAI, kovo 3. — Shanghajaus ginėjų tarpe kilo nesutikimai ir jų spėkos pradėjo skaldytis.

Maršalas Sun Chuan-fang, kurs visas laikas gynė Shanghajaus plotus, atšaukė savo kareivius iš apginimo fronto ir tai visa paliko generolo Chang Chung-chang kareiviams, kurie sutraukti ano maršalo pagelbai.

Tie ginėjų tarpe nesutikimai palengvina nacijonalistų veikimui. Nacijonalistai ima progresuoti ir jų sulaikymas nuo Shanghajaus vargiai bus galimas.

20 NUSKENDO SU GARLAIVIU

LONDONAS, kovo 2. — Britanijos pakraščiuose nuskendo graikų garlaivis Stenies. Žuvo 20 vyrų įgulos. Išgelbėtas vos vienas garlaivio inžinierius, kurs rastas prisikibęs prie apvoštos valties. Anot inžinieriaus, garlaivis susidaužė su kitu nežinomu laivu.

SENOVĖS RAŠTUS STUDIJUOJA

LONDONAS, kovo 3. — Buvusis Portugalijos karalius Manuelis, kurs gyvena netoli Londono, daugiausia laiko praleidžia senovės portugalų raštų studijavimui.

KONTROLIUOSIĄ KVIEČIUS

MASKVA, kovo 3. — Bolševikai giriasi, artimoj ateity jie ir Kanada kontroliuosią viso pasaulio kviečius.

BOKŠTAS GRIŪVA

MASKVA, kovo 3. — Admiraliteto buto Petrograde garsus bokštas ima griūti. Bolševikai ta istorine liekana nesirupina.

PASIUNTĖ NOTĄ MEKSIKAI

WASHINGTON, kovo 2. — J. Am. Valstybės dar vieną slaptą notą pasiuntė Meksikai žibalo laukų ir Nicaragua klausimais.

Valstybės departamentas, kaip sužinota, ignoruoja senatoriaus Borah susirašinėjimus su Meksikos prezidentu.

PREZIDENTAS MANO, TAIKA ARTI

WASHINGTON, kovo 3. — Iš Baltųjų Rumų praneša, prezidentas Coolidge yra nuomonės, kad Nicaragua respublikoj artimiausiuoju laiku turės įvykti taika ir ramybė. Tuo reikalu administracija darbuojasi.

PADIDINTOS PENSIJOS

WASHINGTON, kovo 3. — Senatas pravedė bilių, kuriuomi civilinio karo našlėms, senesnėms 75 m. amžiaus, padidinamos pensijos.

PASIRAŠĖ BILIŲ

WASHINGTON, kovo 3. — Prezidentas Coolidge pasirašė bilių, kuriuo administracija autorizuojama statyti tris naujus kruizerius.

SVEČIAVOSI PAS DARBO SEKRETORIŲ

WASHINGTON, kovo 3. — Užgavėnių vakare prezidentas Coolidge su žmona svečiavosi pas Darbo sekretorių Davis.

CHICAGOJE

3 detektivai suspenduota

Trys Chicagos detektivai suspenduota. Du jų šaukiamu kriminalin teisman. Jiedu apmušė praeinantį kriminalinio teismo bailifą Nolan.

Vyriausias kriminalinio teismo teisėjas Lindsay tuojaus parėdė detektivus pristatyti teisman. Vieną paliuosavo, kitiemdviem paskyrė po 20,000 dol. parankos.

Kovo 9 abudu bus pašauktu teisman.

Areštuota 18 vaikų mokinių

Roosevelt High School mokyklos mokiniai laimėję "basket-ball" šampijonatą nuo Tilden Tech mokyklos mokinių iš džiaugsmo sukėlė riaušes antradienio vakare. Važiuodami namo išdaužė gatvekario langus, sudaužė elektros lemputes ir ėmė pulti gatvekario tarnautojus.

Apsimo tik atvykus policijai. Jų 18-a uždaryta kalėjiman ir pranešta tėvams.

Sužeistas senyvas pirklys

Praeinant skersai gatvės automobiliaus pavojingai sužeistas Franklin McVeagh, 87 m., žinomas pirklys ir politinis vadas, Luvys J. Valstybių iždo sekretorius prezidento Tafto administracijoje.

Užsimušė artistas

Nuo antrojo aukšto trepų nukrito žemyn Chase Young, 38 metų, Chicago Civic Opera scenerijų piešėjas. Nelaimė įvyko S. Rice namuose, 541 Wellington ave.

Pakorimas atidėtas

Šešių Joliето kalėjimo kalinių pakorimas atidėtas į kovo 11 d. Advokatai darbuojasi juos išgelbėti. Kreipsis vyriausian valstijos teisman.

Už Dever eina Brennan

Del miesto majoro ofiso politinėj kampanijoj figuruoja Brennan, žinomas demokratų partijos vadas. Jis dirba majoro Dever pusėje.

Panaikintas vakarinis teismas

Chicagoj panaikintas vakarinis teismas, kurs buvo South Clark policijos stoty.

Išnaujo išrinktas prezidentu

Ed. J. Kelly, Chicagos pietinių parkų boardo prezidentas, išnaujo išrinktas sakomo boardo prezidentu.

Mirė Camiel Dhoge, 29 m., kurs per buvusius rinkimus pašautas 32-oj wardoj. Suimtas F. Glombeck.

CHICAGO IR APYLINKĖS. — Nusakomas dailus oras; maža temperaturoje atmaina.

ŽINIOS IŠ LIETUVOS.

KUN. GODLEUSKAS — DVIEM METAM VIENUOLYNAN

VILNIUS, 11-5. E. Gudų spaudos pranešimu, šiomis dienomis aukščiausias Lenkijos teismas Varšuvoj nagrinėjo kun. Godleuskio bylą. Kun. Godleuskas buvo savo laiku Vilniaus apygardos teismo nuteistas dvejiems metams tvirtovės. Byla buvo perduota apeliacijos teismui, kuris apygardos teismo nutarimą patvirtino. Nuteistasis kunigas padavė skundą aukščiausiajam Lenkijos teismui Varšuvoj, kuris apygardos ir apeliacijos teismų nutarimą patvirtino "Dz. Wil." praneša, kad kun. Godleuskas busiąs patalpintas dyejiems metams Gardino vienuolynan.

Red. prier.: Kun. G. buvo gudų veikėjas ir už tą veikimą teistas.

INSPEKTORIŲ NEPAPRASTOS TEISĖS JAU REIŠKIASI

VILNIUS, 11-4 E. "Žycie Ludu" praneša, kad suteikus mokyklų inspektoriams nepaprastų teisių, jau susilaukta jų valsių. Švenčionių apskr. vietinis inspektorius nubaudęs po 110 zlotų arba dviem parom arešto lietuvius mokytojus Kruminį, Podleckį, Stachovskį. Jurkevičaitę, Garlaitę, Ankienaitę ir Novickienę už "nelegalų" mokymą. *"Rytas".*

PROFESORIAUS PASKAITA

KYBARTAI, Š. m. sausio mėn. 23 d. 14 valandą Kybartų "Žiburio" aukšt. komerc. mokyklos salėj žymus visuomenės mokslų žinovas, Liet. Univ. profesorius Dr. A. Maliauskis, L. K. M. J. Kybartų "Vyčių" draugovės vardu laikė viešą paskaitą: Socializmas ir jo kritika.

Šioj paskaitoj gerbiamas profesorius vaizdžiai nušvietė socializmo istoriją, pirmuosius jo veikėjus ir jo kovotojus. Taip pat plačiai išnagrinėjo pagrindinius socializmo principus ir jų klaidingumą tautos, visuomenės ir valstybės gyvenime.

Paskaita buvo įdomi ir taip visiems patiko, kad paskaitos klausytojai garbiamam pareiškė didžiausį pageidavimą dar kartą iš jo išgirsti panašaus pobudžio paskaitą.

Paskaitoj dalyvavo be "Vyčių" ir moksleivių labai daug miesto ir kaimų visuomenės.

Už atsilankymą ir įdomią paskaitą Kybartų "Vyčiai", gimnazijos direktorius ir visi paskaitoj dalyvavusieji gerbiamam profesoriui d-rui A. Maliauskini reiškia širdingiausią padėką. *"Rytas".*

KELMĖ. Gripas smarkiai ėmė siausti mieste. Keturklasėj mokykloj vienų mokinių susirgo 50. Sodžiuje dar kaip ir nejaučiama. *"Rytas".*

WASHINGTON, kovo 2. — Kuomet Aukščiausias Teismas išsprendė, kad Ed. L. Doheny neteisotai išnuomavęs žibalo atsargos laukus, prigulinčius karo laivynui, Elk Hills, Cal., kėtas į tas versmes 21 milijono dol. kapitalas gali prapuolti.

Teisingas Patarnavimas

Siųskite Savo Giminėms

LIETUVĄ

PINIGUS

PER

DRAUGĄ

Nes, "DRAUGAS" pigiausiai siunčia ir geriausiai patarnauja. "DRAUGAS" siunčia per didžiausią LIETUVOS VALSTYBĖS BANKĄ IR UKIO BANKĄ.

"DRAUGAS" siunčia Pinigus Litais ir Doleriais: Perlaidomis, Čekiais-Draftais ir Telegrama.

"Draugas" Pub. Co.,

2334 S. Oakley Ave

Telefonas: Roosevelt 7791

Ofiso Valandos: Nuo 8 ryto iki 7 val. vak., Sekmadieniais uždaryta

"DRAUGAS" PUB. CO., 2334 South Oakley Ave. Chicago, Ill.

"DRAUGAS"
Published Daily Except Sundays
One Year 6.00
Six Months 3.50
Three Months 2.00
One Month ..... .75
Europe one year 7.00
Six Months 4.00
A Copy ..... .03

Vakarinių Valstybių Lietuvių R. Katalikų Seimas Kovo 20 d. Katalikų Organizacijos, Draugijos ir Pavieniai Katalikai Ruoškitės! Sekite "Drauge" Talpinamais Aiškinimais.

PASTABĖLĖS

Labai įširdo.

Chicagos bolševikėlių vadai nepaprastai įširdo ant "Draugo", kam jis paduodąs žinių apie žiaurius, barbariškus bolševikų darbus. Jiems išrodo, kad "Draugo" tai daroma iš keršto, buk tai del to, kad bolševikai užmynę "Draugui" ant "korno". Ne. Ne delto.

Kad bolševikai laipiotų žmonėms tik ant "korno", tai dar butų pakenčiami ir nereikėtų apie juos nei kalbėti, nei rašyti, bet kad jie lipa ir ant sprando ir mindžioja žmonių galvas, jų kraują, jų švenčiausias teises, tai ar-gi galima tylėti?

Jug ar daug kuo bolševikai skiriasi nuo senovės Tamerlano pasekėjų — barbarų.

Pasmerkti mirtin arba sunkiųjų darbų kalėjiman nuo 10 iki 15 m. kunigus, kurie ne agitacija prieš bolševikų valdžią užsiėmė, o tik skelbė tikėjimą, laikė šv. Mišias ir mokė vaikus katekizmo, tai ne laipiojimas ant "korno", tai žemiausias barbariškumas, tai išpešimas žmonėms jų švenčiausių teisių, tai baudimas už priedermių pildymą.

Žudymas žmonių be teismo, iš pasalų, apgavyste prisiviliojus, kaip padaryta Lietuvoje ir praktikuojama Rusijoje, tai ne lipimas ant "korno", tai — žvėriškumas.

Gali lietuviškieji bolševikai save raminti ir įtikinėti save ir savo sekėjus, jog "Draugas" apie jų darbus rašo del to, kad jam užminta ant "korno", tai jų dalykas.

Bet "Draugas", ar jam lipinės bolševikai ant "korno", ar ne, visvien apie jų nedorus darbus padavinės žinių lietuvių visuomenei, kad ji pažintų juos ir nesiduotų save apgauti jų veidmainingais šauksmais.

Bolševikai smerkia tuos, kurie žudo bolševikus, arba atima jiems laisvę, bet nesmerkia tų, kurie žudo ne bolševikus, dažniausia ramius ir dorus žmones.

Lietuviškieji bolševikai nesmerkia savo brolių Rusijos bolševikų už žudynes, kokias jie ten nuolatos atlieka.

Bolševikų šauksmai yra tat veidmainingi — tai politinių sukčių darbas ir delto lietuvių visuomenę reikia įspėti. Reikia ir bolševikams jų draugų darbus rodyti, tai nors padoresni jų gal but susipras ir ims stabdyti jau visiškai sužvėrėjusius. Vis dar yra vilties, kad gal nors nekurių jų protą ir širdį pasiseks atgaivinti, kad pradėtų normaliai veikti.

Gi jeigu nepasiseks, tai ne "Draugo" bus kaltė. Jis bus atlikęs savo priedermę.

Socialistų propagandos vaisiai.

Pasibaigus karui, Viennos miestą ilgas laikas valdė socialistai, kurių buvo didžiuma miesto administracijoje. Tos jų valdžios vaisiai apverktini. Skleidžiama jų kadir gimdymų kontrolės propaganda jau šiandie iškelia apverktiną padėtį ne vien Austrijoje, bet ir kaimininguose šalyse. Ta jų propaganda skaudžiai palietė Čekoslovakiją, Saksoniją ir kitas šalis.

Be praplitusios gimdymų kontrolės jau sutinkama ir kitokių dorinio puvimo ženklų žmonių tarpe. Tai alkoholizmo ir venerinės ligos, taipat pabludimo epidemija. Ima plisti mergaičių nupuolimas.

Tos visos nelaimės iškilo ačių socialistų propagandai ir pačių žmonių nesusipratimui. Socialistai savo raštais dar ir šiandie skleidžia sušvinkusias idejas, nuodija žmonių mintis, padilgina bloguosius palinkimus.

Katalikiškoji spauda veda apsiginimo kovą. Ją pilnai laimėti ims ilgiausius metus. Žmonių mintis užnuodinti yra lengvas ir greitas darbas. Bet tas mintis išgydyti, tai jau ne taip lengva.

Dr. Tandler apskaičiavimais, 1926 metais Viennoje, kur gyvena arti du milionu žmonių, mirė 26,000 asmenų. Tais pačiais metais gimimų buta 23,000.

VEIDMAINYŠKUMAS.

(Pabaiga)

Nereikia visiškiai aiškinti to. Žmonės visais laikais stengėsi pasirodyti didesniais negu ištikrųjų yra. Jie visuomet buvo pilni nereikalingo veidmainiškumo, kurs rodė jų nesubrendimą. Taip buti toliaus negali. Šiandien butinai yra reikalinga pervertinimas to, kas musų gyveniman ne be tendencijų nori įlysti. Aukštos žmonijos galvos turi statyties nesocialio gyvenimo sutvarkymo problemą, bet atskiro žmogaus gyvenimo sutvarkymo problemą. Visuomenės gyvenimo gerovė, juk remiasi atskiru žmogumi. Kuo daugiau bus doresnių, sąžiningesnių, draugiškesnių ir religiškai susipratusių žmonių, tuo visos visuomenės gyvenimas bus geresnis.

Jei, sakysim, kas nors duotų gerą visuomenės — pasaulio gyvenimo sutvarkymą ir paliktų gyventi tuos pačius žmones, tai nereikia abejoti, kad tasai geras pasaulio gyvenimo sutvarkymas ta pačia diena išnyktų. Žmogus įkurdintas pasaulyj, kad pats tvarkytus ir tobulėtų. Žodžiai: "Bukite tobuli, kaip ir jusų Dangiškasis Tėvas yra tobulas", čia turi ypatingo svarbumo.

Kalbama apie laisvę ir lygybę. Gražus dalykai, kuriais barškinama ir-gi vardan to paties veidmainiškumo, tuo budu ignoruojant pačią idėją. Kuomet kiekvienas nepraustaburnis ir ištyžėlis kiekvienoje vietoje tais obalsiais operuoja, tai doram ir tikrai susipratusiam žmogui darosi labai griaudu. Niekas neginčis, kad laisvu žmogumi gali buti tik doras žmogus. Ir todel visur ten yra didžiausias veidmainiškumas, kur tik yra gražios kalbos, o nėra stengimosi visu gyvenimu toms kalboms atatikti. Ir tiems, kurie šiandien visur garsinasi laisvės ir lygybės vardu, Diogenas išmintingai pasakytų: "Jųs barbiate skardžiai, bet jusų vidury yra tuščia ir todel niekam tikę esate".

Veidmainiškumas yra visur įsigalėjęs, budamas visos eilės nemalonumų priežastis. Jo rasite vargdienių bakužėse, bet šimtą kartų daugiau rasite salionuose; rasite pas nemokytus žmones, bet dar daugiau pas inteligentus ir įvairius mokslininkus. Diogenas pastariesiems ant kiekvieno žingsnio sakydavo: "Jus rupestingai studijuojate nelaimę, kuri yra atsitikusi kelionėj su kokiu nors senovės karaliumi, o savo ydų, kurios daug nelaimių pridaro žmonėms, nežinote. Jus žiurite pro vainzdžius į saulę ir mėnesį ir sekate jų judėjimus, o savo panosėj nieko nematote ir kiekvienam žingsnyj klumpate. Aplink jus visur girdėti vaitojimai žmonių, mirštančių badu ir šalčiu, o jus ieškote gyventojų planetoj".

Ar tai neteisingi žodžiai? — Oi, jie kalba labai didelę ir gilią teisybę. Tai amžini skundo žodžiai. Kokiu reikšmingumu jie skambėjo prieš dvi tukstantis metų, tokiu pat, o gal dar didesniu reikšmingumu kalba ir šiandien.

Vieton veidmainiškumo turi stoti nuoširdumas ir prastumas. "Atminkime, pasak Diogeno, kad tik atviros širdies žmogų visi mato. Jis suklys — geri žmonės padės jam savo klaidą atitaisyti ir nuramins jo liudesį. O slaptas žmogus laiko savyj paslėpęs savo nuodėmę, kuri ėda jo sielą, kaip kokia išvidinė liga, kurios negali įmatyti prityrusio gydytojo akis, ir niekas nežino, kaip ją gydyti".

J. S.

Viešpaties Kančios vaidinimas.

Union City, N. J. — Čionai pradėtas Viešpaties Kančios vaidinimo tryliktasis sezonas. Prasidėjo vasario 12 ir baigsis balandžio 13. Vaidinimas atliekamas Passion Play auditorijoj. Vaidinimo direktorium yra kun. J. N. Grieff.

IŠ KATALIKŲ PASAULIO.

Darbuojamasi kanonizuoti du palaimintuoju.

Londonas. — Southwarko vyskupas Amigo paskelbė, kad jis lankydamas Romą iškėlė dviejų palaimintųjų kentėtojų Kanonizavimo (prie šventųjų skaičiaus priskaitymo) klausimą. Tais yra palaimintuoju Thomas More ir John Fisher. Vyskupas Amigo audiencijoje Šventajam Tėvui iškėlęs tą klausimą ir Šventasis Tėvas labai įdomavo.

Vyskupas Amigo sako, jis tai visa atlikęs prašant Anglijos ir Valijos vyskupams.

Svarbiausioji klutis, sako vyskupas Amigo, kad su tais palaimintaisiais, kiek žinoma, neįvykę jokių stebuklų, kas reikalinga net kentėtojų kanonizavimui.

Bet Šventasis Tėvas gali suteikti dispensą, jei bus kuo-aiškiausia įrodyta, kad jiedu mirė už tikėjimą. Jiedu žuvo kovodamu už Apaštalų Sosto pirmenybę, kuomet Anglijos karalius Enrikas VIII atsimetė nuo Bažnyčios ir iškėlė katalikams žiauriausius persekiojimus.

Palaimintasis John Fisher buvo Rochesterio vyskupu. 6-mis savaitėmis prieš mirsiant jis buvo pakeltas į kardinolus. Palaimintasis Thomas More kartą buvo Anglijos kanclierium. Abiem galvos nukirstos Londone, kuomet jie atsisakė išsižadėti Apaštalų Sosto.

Juodu beatifikavo (priskaitė prie palaimintųjų skaičiaus) Popežius Leonas XIII pirm 40 metų kartu su kitais 52 anglais kentėtojais.

Tuotarpu Westminsterio dijocezijoj vedami tyrinėjimai beatifikuoti 252 kentėtoju.

Romos vaikai meldžias už meksikonus.

Roma. — Aną sekmadienį 600 mažų vaikelių Šv. Roko bažnyčioje meldėsi į Lourdeso Švenč. Panelę melzdami Jos užtarymo, kad katalikų persekiojimai Meksikoj paliautų.

Prezidentas Priėmė Arkiabatą Walzer.

Washington. — Atgaivinto Benediktinų monastiriaus Beuron'e, Vokietijoj, viršininkas, arkiabatas Walzer čia Baltuose Rumuose priimtas prezidento Coolidge. Arkiabatą prezidentui perstatė Vokietijos ambasadorius, baronas Ago von Maltzan.

Šventasis Tėvas dėkoja Amerikos katalikams.

New York. — Apie pavykimą greitu laiku patraukti vieną milioną narių į Katalikų Artimųjų Rytų Gerovės Sąjungą kablegrama buvo painformuotas Šventasis Tėvas.

Šventasis Tėvas per Apaštalinį Delegatą Washingtone prisiuntė širdingą padėką J. Am. Valstybių vyskupams, kunigijai ir tikintiems už tą nepaprastą darbavimąsi krikščioniškos meilės srity. Visiems suteikiamas laiminimas.

Visokių gudruolių atsiranda.

Arroyo Grande, Cal. — Pacifiko pakraščiais parapijų klebonai painformuoti saugotis vieno valkatos, kurs prisimetimais apgavęs keletą klebonų.

Nesenai tas valkata atėjo Šv. Pranciškaus bažnyčion prieš prasidėsiant Misioms ir neva ėmė eiti stacijas. Kiek palaukus jis bažnyčioje pargriuvo ir nudavė visai nekvėpuojąs.

Bažnyčios sargas dumė į kleboniją ir pranešė kunigui, kad bažnyčioj žmogus pargriuvęs ir miršt̃as.

Pranešta policijai. Bet kol ši atvyko, valkatą kunigas su sargu atgaivino. Pražiurėjęs jis tarė:

"Mano Dieve, duokite man duonos, keletą dienų esu nevalgęs".

Jis nuvestas klebonijon, tensočiai pavalgydintas. Geras kunigas pasidarbavo sukolektuoti dešimts dolerių, kuriuos jam įdavė tolesniam gyvenimui, kol gausiąs darbą.

LAIŠKAS IŠ PIETŲ AFRIKOS.

Gerbiamoji "Draugo" Redakcija:-Meilingai prašome ir toliau siuntinėti mums savo laikraštį "Draugą", nes mes norime žinoti, kas dedas plačiame pasaulyje.

O kaip mums nuobodu čionai gyventi tame juodų pagonų žemelėje. Bet jau nėra vilties iš jos beišeiti. Regis, reiks čionai ir amžinai ilsėtis, tame baisių dulkių krašte, kurio aš taip baisiai nemėgstu.

Dabar noriu duoti žinoti apie Afrikos katalikų padėjimą. Kol kas nėra persekiojimų; galima plėsti misijas ir mokyti pagonis, bet kame lėšos? Katalikai neturtingi, bet užlaiko bažnyčias, kunigus, vienuolynus. Valdžia nieko neduoda katalikams, nešelpia. Misionierių padėjimas yra labai sunkus; truksta lėšų.

Broliai lietuviai! Ar nebutumet taip gailestingi padaryti Amerikos lietuvių auką del Afrikos misijų platinimo, del bažnyčių statymo?

Butų gera, kad kas iš katalikų kunigų atvyktų pas mus į Johannesburgą. Čia yra labai didelis trukumas kunigų.

Vyskupas yra labai rupestingas, nes mato šimtus tukstančių pagonų, kurie dar Dievo žodžio negirdėjo.

Broliai ir Seserys katalikai! Tieskite savo ranką del sielų žustančių tamsybėje. Tikimės, visais reikalais mums "Draugas" patarnaus. Toliau pranešime daugiau žinučių iš šio pasaulio kampelio iš Pietų Afrikos.

Viso gero velydami, sakome Su Dievu!

J. O. ir M.

Pastaba. "Draugas" mielu noru patarpininkaus ir kiek galėdamas pagelbės Pietų Afrikos lietuviams katalikams.

Red.

Paskiau tas pat valkata tos rųšies šposus atliko Los Angeles miesto trijose bažnyčiose. Bet tenai jo karjiera baigėsi, nes apie tai painformuoti apylinkių parapijų kunigai.

KOVOJE UŽ TEISYBĘ.

(Tąsa)

Taip tai šioje valandoje padukęs bolševikų komisaras pareiškė viešai ir atvirai, ką kiti socialistai-netikėliai nedrįsdami pasakyti vien mano ir patyloms šnabždasi. Visus, girdėjusius Krilenko burnojimus, sukrėtė šurpuliai. Net padoresni bolševikai pasibaisėjo jo žodžių. Kaip pasaulis pasauliu panašių piktžodžiavimų nieks žmonių nebuvo dasileidęs; lygiai surembėjusios sąžinės, sužvėrėjusios širdies, bei atbukusių jausmų dar nieks nebuvo parodęs. Po tų pasibaisėjimo kupinų Krilenkos šukavimų, net ir kreivadušis Galkin neteko noro kvosti pralotą Butkevičių.

Tapo iššaukti keli sekantieji kunigai, kurie tą patį pareiškė: prisipažino, kad laikė šv. mišias, mokino žmones tikėjimo tiesų, nesilaikė bolševikų dekretų, kurie draudė kunigams eiti šventas pareigas.

Tą naktį teismo posėdis tęsėsi ligi 1 valandos. Nekvostų pasiliko dar didesnė pusė. Juos nutarta išklausyti sekamame posėdyje, kuris tapo paskirtas rytojaus dienai. Visus kunigus stipriai ginkluoti sargybiniai nulydėjo Butirkos kalėjiman.

Kristaus Kančios ketvirtadienyje, balandžio 5 dieną, 8 val. vakare prasidėjo kaltinamųjų kunigų tolimesnis tardymas.

Pirmam tą vakarą teko aiškintis arkivyskupui Ciepliakui. Teismo salėn sueėjo daugybė žmonių, kurie atydžiai klausėsi Bažnyčios kankinio žodžių. Neišpasakytai didi tyla visoje salėj užviešpatavo; gi kad iš šokių salės nekliudytų klausimui įsiveržiantieji riksmai dukstančios bolševikų minios, durys tapo uždarytos.

Arkivyskupas malonia savo kalba pradėjo nuo to, kad užgynė tardytojo apkaltinimą, buk katalikų kunigai priklauso prie kurio — bent politinio sąmokslo arba buk jie varo priešrevoliucinę propagandą. "Vienintėlė organizacija", tarė arkivyskupas, "prie kurios mes priklausome, yra Šventa Katalikų Bažnyčia. Vienintėlis priešas, kurį kovojame yra blogumas. Musų propaganda — tai skelbimas Švento Tikėjimo teisų, kurios pasauliui skelbiamos jau nuo dviejų tukstančių metų!... Bažnyčia draudžia nusidėti, gi kunigai nemokina žmonių daryti piktą, ir neverčia prie to, kas yra priešinga dorovei bei valstybės ištikimybei!. Musų, kaipo Katalikų Bažnyčios Rusijoje, kunigų, pareiga, savo geru pavyzdžiu patraukti žmones prie šventa, krikščioniško gyvenimo!.. Šiandien aš esu teisiamas laikiname žmonių teisme, rytoj gal jau stosiu Aukščiausiame ir Amžiname Dievo teisme!.. Esu įsitikinęs, kad šis žmonių teismas turi buti man teisingas, gi anas Viešpaties teismas tikrai bus man gailestingas"...

Arkivyskupui bekalbant publikoje pasireiškė surimtėjimas, pasigirdo susigraudinimo ašaros... Net teisėjai, atydžiai besiklausydami, nustojo papiruosus rukę ir juokus krėtę. Įspudis tos kalbos neišpasakytas!.. Vienas tik Krilenko nerviškai draskė popiergalius į šmočiukus. Priešintis Autoritetingo kankinio žodžiams nedrįso, gi jų nuoseklumą pripažinti nenorėjo... Arkivyskupui baigus savo kalbą, nieks jo netardė. Iššauktas sekantis; kuriuo buvo kunigas Maleckis.

Kad ir pagyvenęs, kad ir kalėjimo gyvenimo nuvargintas, tačiau kun. Maleckis atrodė stipriai. Jo veide ir judėjimuose reiškėsi nepaprastas išauklėjimas. Kiekvienas jį išvydęs jautėsi priverstas pareikšti jam pagarbą, tat nenuostabu, ir subarbarėję bolševikai atsinešė šiuo tarpu prie jo su godone. Jis savo tvirtu ir skambiu balsu taip pradėjo:

"Nepasmerkite tamistos mane iš kalno, kuomet aš pasisakysiu, jog esu dvarininko sunus... Mano tėvas buvo turtingas, užlaikydavo daug tarnų, bet jam kaipo geram krikščioniui svetimas buvo išnaudojimas, despotizmas arba engimas pavaldinių... Su visais savo tarnais apseidavo švelniai, meiliai, teisingai. Tulą kartą aš budamas 8 metų vaikas užpykęs pavadinau vieną tarną "kvailium". Tėvas apie tai sužinojęs rusčiai mane subarė ir paliepė atsiklaupti prieš tą tarną ir pabučiavus jam ranką prašyti dovanojimo už užgavimą. Tuom mano tėvas mane pamokino, kad visi Dievo akyse yra lygus.

Baigęs mokslus tapau kunigu. Tėvo pamokinimas giliai širdyj man įsirėžė ir todel visados turėjau pasigailėjimą vargdieniams. Mano dvasiškoji valdžia, matomai, tatai manyje patyrė ir todel paskyrė mane Petrogrado prieglaudų vedėju Niekad neturėjau laiko užsiimti politika, nes visa savo širdimi esu atsidavęs rupėsniui apie vargdienius. Carų valdžia mane už vargdienių globojimą visą laiką skaitė neištikimu ir kuom galėdama gnybdavo!... Už ką dabar pasaulinė valdžia man nėra prielanki?"

Šioje vietoje atsiliepė Krilenko:

"Tamista esi kontrevoliucionierius, pėzuitas. Tamista esi buržujus, darbininkų valdžios priešas", nesavu balsu šukavo komisaras.

(Bus daugiau)

LABDARYBĖS KAMPELIS

IŠ LABD. SĄ-GOS CENTRO SUSIRINKIMO.

Vasario 23 d. Labd. Są-gos Centro mėnesinis susirinkimas įvyko Aušros Vartų parapijos svetainėj.

Susirinkimą atidarė pirm. M. Šlikas malda. Protokolas perskaitytas ir priimtas.

Galutinas raportas iš Labd. Są-gos Seimo dar nebuvo išduotas, nes kai kurie biznieriai neužsimokėję už skelbimus.

Namo statymo komisija išdavė raportą, kad tuo reikalu buvusi pas J. E. vyskupą Hoban'ą, kuris patarė namą statyti dalimis. Komisija pranešė, kad vyskupas pažadėjo pagreitinti Są-gos iždo augimą. Šv. Antano, labdarių globėjo, dienoj lietuvių bažnyčioje bus renkama aukos. Tikimės, gerieji lietuviai atmins tą dieną labdarybę.

Po to išduota visa eilė įvairių smulkių raportų.

Susirinkime kuopų atstovams išdalinta Labd. Są-gos rengiamo pikniko serijos. Piknikas įvyks liepos 10 d., Černausko darže.

Šiame susirinkime kuopos patiekė savo veikimo raportus.

1 kuopa rengiasi prie bazaro.

2 kp. vas. 6 d. turėjo vakarą. Pelnė $70. Į Centrą atvežė šį mėnesį $100.

3 kp., Cicero, Ill., rengiasi prie "Tag Day". Išde turi $100.

4 kp. atstovų neatsilankė.

5 kp. kovo 13 d. rengia vakarą su išlaimėjimu.

6 kp. rengia "bunco party" Velykų antrą dieną.

7 kp. šįmet surengė du vakaru. Paskutinis davė pelno $44.70.

8 kp. vas. 20 d. surengė vakarą. Prisirašė 50 naujų narių. Vakaras pelno davė $40. Į Centrą tame susirinkime atvežė $140.

10 kp. kovo 6 d. parapijos svetainėj rengia vakarą.

23 kp. gavėnios metu rengs prakalbas.

Be minėtų kuopų, dalyvavo atstovai šių draugijų: Aušros Vartų vyrų ir moterų; Šv. Kazimiero karalaičio, iš Brighton Parko; Šv. Cecilijos, iš North Side.

R. Andrelitnas, Brighton Parko biznierius, pasižadėjo pavažinėti Labdarybės kolektorių, gerb. kun. V. Dvaranauską pas savo pažįstamus draugus.

Raporteris.

SUMANYMAS.

Labdarybė deda visas pastangas kapitalui sukelti ir jį naudingam tikslui sunaudoti. Tenka patirti, kad tos kolonijos gyventojai, kur randasi labdarybės žemė, mėgsta bazarus rengti. Netoli tos žemės yra kelios svetimtaučių parapijos. Jos surengusios bazarą prie Marquette bulvaro padaro nuo 20 iki 30 tukstančių dolerių.

Labdarybės žemė ir-gi randasi netoli to bulvaro. Jei labdariai gerai prisiruoštų prie tokio bazaro, galima butų gerokai padidinti labdarybės iždą.

Pirmiaus Labd. Są-gos Centras labai uoliai rengdavo visokias pramogas, bazarus, teatrus ir t. p. Dabar tas nėra daroma. Pirmiau tos pramogos budavo gana pelningos. Reiktų ir dabar Labd. Są-gos Centrui neatsisakyti nuo tokių pramogų. Geriausia, gal, butų surengti koncertą.

Našlaitis.

LABDARYBĖS VEIKIMAS.

Daug įvairių permainų gyvenime įvyko nuo to laiko, kai Są-ga susitvėrė. Tik pažiurėkime į madas. Mados buvo šlokios, tokios ir dar kitokios, bet visos jos atsimainė, išnyko. Jų vietas užėmė kitos.

Kai kas mano, kad kartu su madomis mainosi ir labdarybės veikimas. Bet kas taip mano, labai klysta. Labd. Są-gos tikslas nei kiek neatsimainė. Kas Są-gos vyriausiu tikslu, to tikslo ir siekiama.

Kai kas nusigąsta ir sako: "Štai, labdariai jau pamiršo savo organizacijos tikslą — šelpti našlaičius, o rengiasi statyti ligoninę". Tie žmonės mano, kad labdariai našlaičių šelpimo padeda į antrą vietą, arba kad našlaičių šelpimo darbas labdariams visiškai ne apeina. Labai klysta. Labdariai visuomet pirmoj vietoj statė našlaičių šelpimą.

Štai, kad ir kalbamos ligoninės dalis pelno bus skiriama našlaičiams šelpti. Taipgi padaryta sutartys su Šv. Kazimiero Seserimis ir su tėvais Marijonais. Seserys paima auklėti mergaites, o tėvai Marijonai berniukus. Už auklėjimą, žinoma, Są-ga užmoka. Na, ar galima reikalauti dar geresnių įrodymų?

Bet pažiurėjus į kiekvienos kuopos raportus dar ką matai? Pačios kuopos šelpia ne vieną, bet desėtkais našlaičių, neturtingoms šeimoms teikia medžiaginės paramos: užmoka randas, nuperka anglių, maisto, drabužių ir kitokių reikmenų. Na, ar toki darbai rodo, kad labdarybė nutolo nuo savo tikslo. Kiekvienas žmogus, kurs nenori labdarybę šmeižti, pasakys, kad ne.

Brolau, sesute! Pirm negu mesi labdarybei akmenį, patirk jos darbus, jos tikslus. Tada pamatysi, kad tuo akmeniu kaip tik taikai mažuliui našlaičiui, vargingai šeimai, kuriuos labdarybė šelpia.

Del to, pas ką yra kokios debesiuotos abejonės apie labdarybę, patirkite jas. Įvairiausių žinių galima gauti Labd. Są-gos Centro susirinkimuose.

Visų prašome prisidėti prie labdarybės. Mokestis tik 10c. į mėnesį.

Labdarys.

BRIDGEPORT.

Matydama, kad kitos Labd. Są-gos kuopos veikia, musų kuopa ir-gi nenori apsileisti. Kitos kuopos rengia įvairius vakarus, šokius, teatrus, vakarienes, prakalbas, musų kuopa ir-gi kovo 13 dieną rengia vakarą su išlaimėjimu.

Labdarybės 5 kuopos nariai deda visas pastangas, kad vakras pavyktų. Manome, kad ir pavyks, nes jau daug yra ti kietų parduota. Visų prašome įsigyti tikietus iš anksto.

Koresp.

WEST PULLMAN, ILL.

Perskaityk ir tą žinutę.

Ar žinai, kad mažoji Lietuvos dalis, kuri gyveno po Prusų valdžia, turėjo daugiau laisvės negu gyvenantieji po rusų valdžia. Prusijos karaliai buvo prielankus lietuviams. Lietuvių kalbos ir literaturos šaltinis buvo Kenigsburgo (Karalaučiaus) universitete.

Lietuvių kalba yra artima sankritų kalbai o sanskritų tauta buvo seniausia pasauly. Filologai sako, kad lietuvių kalba yra seniausia. Taip-gi ji turi daug grekų ir lotynų kalbos ypatybių.

Ar žinai, kad kovo 6 d., parapijos salėje (12225 So. Emerald Ave.), 7:30 val. vak. įvyks puikus vakaras? L. Vyčių 5 kuopos lošėjai vaidins "Inteligentai". Vakaras bus labai įdomus. Yra pakviestas žymus kalbėtojas, Dr. Jonas Poška, kuris papasakos kas veikiama labdarybės dirvoje ir t. t.

Nepraleiskite progos. Visi kviečiami pamatyti ir pasiklausyti įdomaus programo.

Vakaro Komisija.

LIETUVOJE

ROKIŠKIS. Rokiškio miestelio išvaizda kas kartą gerėja. Atsiranda vienas, kitas gražesnis namukas, pradeda reikštis didesnis bei gyvesnis kulturinis judėjimas.

Ypač didelio svarbumo turi jau pereitam rudenį tiest į pusėti šaligatviai (trotuarai). Jie ir estetiniu atžvilgiu turi didelio svarbumo. Susitvarko geriau gatvių judėjimas, žmonės pratinasi prie tvarkingumo ir t. p.

Lig naujų metų Rokiškiui daugiau lyg tarsi vyriškų savybių pridavė žemesnioji policijos mokykla, šiuo laiku, policininkų pareigoms atatinkamą žmonių skaičių prirengus, jau panaikinta.

Budavo visas miestukas skamba gražiomis dainomis iš jaunų krutinių, kurios suramindavo ir įkvėpdavo kiekvienam pilietiškos drąsos.

Dabar Rokiškyje daugiau negu tylu, ramu, tarsi čia visai nebutų tokių žmonių, kurie visuomet mėgsta triukšmauti. Bet-gi kulturinis judėjimas turi rimtesnio pobudžio. Žmonėse yra daugiau noro šviestis, lavintis. Galima jausti, kad kaip pavasaryje pašalui paleidus kyla ir nyksta tamsųs, nesveiki rukai ir blaivosi orai, taip dabar žmonės pabunda iš savo vergiškumo ir ima šviesiau galvoti.

Organizuotas Pavasarininkų burys yra gan skaitlingas. Gimnazijoje gana gerai veikia ir moksleivių ateitininkų kuopa su įvairiomis sekcijomis.

Bet yra ir ydų. Ypač paminėtina tai dar iš seno įsigalėjęs ir įprastas girtuokliavimo paprotys. Turgų dienomis — pirmadieniais ir penktadieniais labai retai nematyti girtų žmonių, ypač iš rusų pusės kurių apylinkėje yra gan žymus nuošimtis. Čia yra reikalingas aktyvus blaivininkų ir abstinentų darbas.

Y.

PIRKITE RAKANDUS ATYDŽIAI

Pamatykite mus pirm negu pirksite kitur. Tamstos patys persitikrinsite, jog musų rakandai yra naujausios mados ir parsiduoda teisingomis kainomis. Turime didelį pasirinkimą visko kas tik reikalinga namui.

CASH ARBA LENGVAIS IŠMOKĖJIMAIS

3224-26 So. Halsted Street **Chicago, Ill.**

Telefonas Boulevard 9757

"DRAUGO" KNYGYNE

2334 SO. OAKLEY AVE., CHICAGO, ILL.

Galima gauti šios

MALDAKNYGĖS:

Šaltinėlis Maž. gerais juod. apd. **$2.00**

Dangiškas Balsas, juod. virš., nedidelis .. **50c**

Mažas Altorelis, juod. virš. nedidelis **$1.00**

Kudikėlis Jėzus, juod. virš. **75c**

Aukso Altorius, baltais kauliniais viršeliais vidury viršelių yra įtaisytas gražus kryžius. 464 pusl. su kabėmis kaina **$2.00**

Aukso Altorius, juodais minkštais viršeliais su kabėmis. 464 pusl. Kaina **$2.00**

Aniolas Sargas, baltais kauliniais viršeliais, nedidelio formato, tinkama jaunimui knygutė. 288 pusl. Kaina **$1.75**

Aniolėlis, juodais minkštais viršeliais nedidelė, Kaina **60c**

Maldų Knygelė, baltais kauliniais viršeliais skiriama jaunuomenei. 336 pusl. Kaina **$1.25**

Maldų Knygelė, juodais odos viršeliais, labai graži knygutė. 336 pusl. Kaina **$1.25**

Maldų Knygelė, juodais kietais viršeliais. Kaina **50c**

Aniolas Sargas, rausvais minkštais viršeliais labai tinkama knygutė, su kabėmis. Kaina **$2.00**

Aniolas Sargas, juodais, ar rusvais viršeliais, labai tinkama mažiems vaikams. Kaina **35c**

Mažas Altorius, juodais kietais viršeliais, nedidelio formato. 464 pusl. Kaina **50c**

Ramybė Jums, juodais minkštais viršeliais, pauksuoti lapai, labai tvirtais apdarais. 958 pusl. Kaina **$3.50**

Meiskimės, juodais kietais audekio viršeliais, tinkama mergaitėms ir mokykloms vaikams. 323 pusl. Kaina **60c**

Pastaba. Perkant didelį skaitlių, yra duodamas didelis nuošimtis.

"DRAUGAS" PUBL. CO.

2334 So. Oakley Ave., **Chicago, Ill.**

Peoples Furniture Co.

Išdirbėjai Dailiausių Seklyčioms Setų, Taipgi savo setų dirbtuvėje darome ir ant užsakymų.

Šiuose didžiausiose Lietuvių Krautuvėse Chicagoje, Visuomet rasite platų pasirinkimą naujausių madų, geresnio padarymo, Pianų, Radiolų, Rakandų, Kaurų, Pečių ir visų kitų namams reikmenų už prieinamesnę kainą. — Su pilnai patenkinančiu patarnavimu.

Lengvais mėnesiniais išmokėjimais.

4177-83 Archer Ave., **1922-32 Sc. Halsted St.**

Lafayette 3171 — M. KEZES, Vedėjas

Canal 6982 — J. NAKROŠIS, Vedėjas

PINIGAI Į LIETUVĄ TELEGRAMU

IŠMOKAMI AMERIKOS DOLERIAIS Į 4-6 DIENAS

Musų pinigų siuntimo kainos:

$ 5.00	**kainos**	**$ 6.15**
10.00	**kainos**	**11.25**
15.00	**kainos**	**16.35**
20.00	**kainos**	**21.45**
25.00	**kainos**	**26.55**
35.00	**kainos**	**36.70**
50.00	**kainos**	**51.90**
75.00	**kainos**	**77.50**
100.00	**kainos**	**103.00**
200.00	**kainos**	**204.50**
300.00	**kainos**	**306.00**
400.00	**kainos**	**407.50**
500.00	**kainos**	**509.00**

Jokių kitokių ekstra mokesčių nebus ir pinigai bus išmokėti telegramu.

METROPOLITAN STATE BANK

2201 W. 22nd Street

Kampas Leavitt

Valandos: Kasdien nuo 9 v. ryte iki 4 p. p. Subatomis ir Utarninkais iki 8:30 val. vak.

STACIJOS

Graudųs Verksmai

Ir

Nekurios Gavėnios Giesmės.

Išimtos iš

"Ramybė Jums"

KAINA 7c.

Pasiskubinkit užsisakyti, nes neperdaugiausiai turime šios laidos.

Užsisakant kreipkitės

"DRAUGAS" PUBL. CO.

2334 SOUTH OAKLEY AVENUE

Chicago, Illinois.

ĄR MAŽA TUKSTANČIŲ

Šiaulių ir visos Šiaurinės Lietuvos išeivių gyvena Amerikoj neturėdami nė kokių žinių apie savo gimtąjį kraštą?!

Net ir tie, kurie gauna laiškus ir skaito laikraščius negali įsigyti sau aiškų gimtųjų vietų gyvenimo vaizdą. O tas vaizdas kasdien keičiasi, auga, didėja.

Kad tai yra tiesa, rodo ir tas, kad kilusieji iš Šiaurinės Lietuvos (Šiaulių apylinkių) Amerikos lietuviai kankinasi pasiilgime gimtųjų vietų ir iki šiol nežino, kad jau trečias metas Šiauliuose eina visuomenės, politikos ir kulturos savaitraštis

"ŠIAULIETIS"

kuris, kaipo didžiausias ir gausiai iliustruojamas provincijos laikraštis, visuomet smulkiai aprašo nevienam išeiviui artimų vietų įvykius, Šiaulių ir visos Lietuvos, ypač jos Šiaurinės dalies gyvenimą, gyventojų džiaugsmus ir nelaimes.

"ŠIAULIETIS" pats pigiausias laikraštis, nes Amerikoje metams kainuoja tik 2 doleriu — gi jį skaitydami Jus visada turėsit pilną savo gimtinės vaizdą ir Lietuvos gyvenimo naujienas.

Siųskit 2 doleriu adresu — LITHUANIA į ŠIAULIAI "ŠIAULIETIS" ir visus metus turėsit sau rimtą laikraštį.

Gerbiamieji Tautiečiai!

Amerikos lietuvių plačios visuomenės vardu kviečiame jus į kilnų darbą, — įkurti pirmąją lietuvišką aukštojo mokslo įstaigą bernaičiams — Kolegiją.

Ilgai neatidėliokite. Visi lietuviai kaip vienas, kuris dar save lietuviu vadina, prisidėkite prie Lietuvių vardo kėlimo, prie mokslo įstaigos statymo, prie įkurimo savos Kolegijos.

Kad tą mokslo įstaigą pastačius, padirbėkime jos naudai TIK VIENĄ DIENĄ.

Gerbiamieji! visi siųskite vienos dienos uždarbį Kolegijos Fondan, įrašę reikalingas žinias į žemiau patalpintą kuponą, šiuo adresu:

REV. F. KUDIRKA,

2334 So. Oakley Avenue

CHICAGO, ILLINOIS

(Čia nukirpk)

SIUNČIU ČEKĮ $.....dol. „DIENOS UŽDARBĮ"

Marijonų Kolegijos Naudai

MANO ADRESAS: .....

GATVĖ: .....

MIESTAS ..... VALSTIJA .....

BLAIVYBĖS DIRVA

VAISIŲ SUNAUDOJIMAS TASMANIJOJE

Tasmanijos sala, ne kiek labai mažesnė už musų Lietuvą, yra labai turtinga vaisiais, ypač obuoliais ir kriaušėmis. Kai kuriuose kraštuose labai dirba iš vaisių alkoholį, Tasmanijoje nieko panašaus. 1921-1922 metais alkoholinės varyklos nesunaudojo ten nei 4000 centnerių vaisių. Priešingai tais pačiais metais išvežta iš Tasmanijos 370,900 centnerių obuolių, kriaušių ir kitokių vaisių į Australiją ir 350,000 c. į Angliją.

Nemaža surinktų vaisių dalis buvo sudžiovinta ir sunaudota marmeladui dirbti. Ir sudžiovintų vaisių Tasmanija išvežė 192,232 kilogr. ir 30, 431 centnerių marmelado. Sulig oficijalių statistikos žinių išdirbama ten alkoholio. O, 6 litro, tai yra truputį daugiau kaip pusė litro vienam žmogui į metus. Tuo tarpu tokioje Francijoje ir Lietuvoje tenka alkoholio išdirbimo bent keli litrai vienam žmogui į metus. Tai ir yra tiesa, kad tasmaniečiai nėra įgiję savotiško įpročio, kai europiečiai, dirbti iš obuolių ar kitokių vaisių vyną, ar ktokį gėrimą. Jų nusistatymas gaminti iš vaisių skanius valgius ir pelnyti pinigų. Ir musų kraštas, turtingas sodų vaisiais, turėtų eiti tasmaniečių keliu.

SVAIGIUJŲ GĖRIMŲ VARTOJIMAS — PROTO LIGŲ PRIEŽASTIS

Ištirti, kokį saryšį turi proto ligos su alkoholinių gėrimų vartojimu, Tarptautinis Biuras kovai su alkoholizmu yra padaręs pastaruoju laiku anketą Švedijos, Šveicarijos, Vurtembergo, Muncheno miesto, Belgijos, New-Yorko štabo bepročių namuose. Anketos rezultatai bus paskelbti vėliaus mokslinei apžvalgai. Iš anketos rezultatų matoma, kad del griežtų svaigiųjų gėrimų draudimo priemonių karo metu visur pastebiamas žymus proto ligomis susirgimų sumažėjimas, ypač vyrų tarpe. Karui užsitęsus, kuomet griežtas alkoholi vartoti draudimo įstatymas buvo pradėta laužyti ir geriančiųjų skaičius žymiai padidėjo, ypatingai 1921 ir 22 metais, kuomet geriančiųjų nuošimtis siekia prieškarinio skaičiaus proto ligomis susirgimai vėl didėja. Švecijoje gi priešingai, ačiu griežtai drausmei alkoholį vartoti ir Belgijoje, kame įstatymas pardavinėti alkoholį vietoje griežtai draudžia, girtuoklių skaičius, patalpintų į bepročių namus, beveik tas pats, kaip prieš karą, dar beveik mažesnis skaičius, negu prieš karą. New-Yorko valst. alkoholikų, patekusių į prieglaudas skaičius toks pat, koks jis buvo 1910 metais. Tai prohibicijos vaisiai.

Yra jaučiamas kitų svaigalų vartojimo padidėjimas, kaip antai: kokaino, morfijo. Jų vartojimo padidėjimas aiškinama karu. Ypatingu budu kitų svaigalų vartojimas pakilo Vurtemberge. New-Yorko valst., įvedus prohibiciją, sunku susekti statistinėmis žiniomis visa tai. Vienok yra žymu, kad čia ir morfijo ir kokaino vartojimas sumažėjęs.

"Sargyba".

ALKOHOLIS — VAIKŲ DVASIOS IR PROTO ŽUDYTOJAS

Rašo mokytojas A. Kasakaitis.

Kad alkoholis kenkia musų sveikatai — be abejo, visi gerai žinome, nes apie tai esame skaitę arba iš kitų girdėję. Aš čia noriu patiekti skaitytojui žiupsnelį žinių, kaip tasai alkoholis ardyte ardo musų proto bei dvasios jėgas, ypatingai vaikų. Dažnai jis net visiškai jas naikina. Man, kaip mokytojui, terupi, jei nepašalinti toji žala, tai bent ji kiek tiek sumažinti; nes ką gi aš beveikčiau su bepročiais ar silpnapročiais vaikais? Mano darbas butų labai sunkus ir maža teatneštų naudos tėvynei.

Skaitytojau! Visa, ką rasi čia surašyta, nemanyk esant kokius mano ar kitų žmonių spėjimus arba prasimanymus, — yra tai gydytojų ir kitų mokslo vyrų gerai ištirti dalykai.

* * *

Kad geriau suprastumėte, ką aš toliau dėstysiu apie alkoholio įtaką protui, visų pirma susipažinkime su žmogaus smagenimis, su tuo svarbiausiu ir tobuliausiu kuno bei dvasios valdovu.

Smagenis gydytojai dalina į tris skyrius: 1) didžiąsias smagenis, 2) mažąsias ir 3) nugarkaulio smagenis arba čiulpas.

Didžiosios smagenys yra sukrėstos galvos kiaušė, labai storuose ir stipriuose kauluose. Dievas davė musų smagenims stiprų aprėdalą, kad butų sunku jos įžeisti, nes tai svarbiausia musų kuno dalis. Ir mes privalome jas saugoti nuo visa, kas joms šiokiu ar tokiu budu galėtų kenkti.

Žemiau didžiųjų smagenų yra mažosios, kurios toliau įeina į nugarkaulio dykumą ir vadinasi jos čia nugarkaulio smagenimis.

Iš galvos bei nugarkaulio smagenų yra pasklidę po visą musų kuną balti plauošteliai — tai nervai, arba dirksniai.

Didžiosiose smagenyse gludi žmogaus protas ir visos jo dvasinės jėgos, kaip antai: išmintis, valia, sąmonė, nuovoka ir įvairus jausmai.

Mažosios smagenys valdo musų kuno judėjimus, stovėjimą, sėdėjimą ir kitus veiksmus. Jeigu norime ką greičiau parmušti, — taikome suduoti per sprandą arba pakaušį, kur yra mažųjų smagenų vieta.

* * *

Nugarkaulio smagenų žinioje tėra valgio virškinimas pilve ir žarnose, kvėpavimas, širdies plakimas.

Nervai siunčia į galvą visokius įspudžius, kurių gauna įvairios kuno dalys. Iš galvos išeina taip pat nervais visokie paliepimai kuno nariams. Žodžiu, smagenis — tai musų įvairių minčių, kalbų ir darbų priveizdėtojai, tai visos musų kuno mašinos prižiurėtojai. Jei tas prižiurėtojas sveikas, tai ir mašina gerai dirba savo darbą. Bet žmonės per savo neišmanymą dažnai tas smagenis įvairiais budais užgauna; visų labiausiai joms kenkia alkoholis — ar jis butų spirite ar degtinėje, aluje ar vyne, konjake ar miduje. Kad taip yra — toliau pamatysime.

Apžiurėkime gerai smagenis, kad ir gyvulio — pamatysime, kad jas varsto daugybė kraujagyslių, kuriomis sunkstosi kraujas, nešdamas smagenims maisto, žinoma, ir tai, kas patenka į tą kraują. Duokim sau, alkoholį.

Šiais laikais neužtenka vienų tik stiprių rankų ir greitų kojų — jomis vienomis vargo neišvargsime, nes jo tiek daug yra. Be stipraus kuno dar reikia turėti gerą galvą — vadinas, šviesus protas ir mokslas. Be jų, proto bei mokslo, atskiram žmogui sunku begyventi, o tautai visiškai nebegalima. Taigi lavinkime protą, bet gink Dieve, jo nesilpninkime.

Dabar prisižiurėkime ką daro alkoholis, pakliuvęs musų kunan

Išgėrus stiklelį degtinės arba stiklinę alaus ar kito kokio nors svaigiojo gėrimo, tuojau, anot gydytojaus Dogelio, alkoholis padilgina, paerzina nervų galunes pilve, nuo ko kraujagyslės, kurių pilnas yra kunas, išsiskečia, ir jomis ima smarkiau sunkstytis kraujas. Mat, jis pajutęs kuną nevidone stengiasi jį visokiais budais pašalinti, išskirstyti, kad jų vienoje vietoje daug neprisirinktų. Del to mes, išmetę burnelę, tuoj pajuntame vidurius maloniu šilimą. Tuomet degtinės garbintojas, pilvą glostydamas, sako, kad širdį kaip plienu užmetę.

Minutė po išgėrimo, ir jau alkoholis įsisunkia į kraują. Tą užnuodytą kraują širdis išvarinėja po visą kuną. Daugiausia alkoholio susiurbia, kaip tvirtina tas pats profesorius Dogelis, smagenys, paskui jaknos (kepenys), o raumens du kart mažiau, ne kaip jaknos. Kodel taip yra ir patys gydytojai dar gerai nežino, bet bepiaustydami girtuoklių lavonus tai yra patyrę.

Kaip jau žinome, alkoholį gydytojai vadina nuodais (trucizna), o garsusis Heidelbergo universiteto profesorius ir bepročių gydytojas Kraepelin'as jį vadina ypatingai nervų ir smagenų nuodais.

Gerai, jei tų nuodų smagenimis žmogus maža teužduoda; bet jei joms tenka susiurbti dažnai po daug — tuomet smagenys įgauną kitokiškos išvaizdos. Kaip esate matę gyvulių smagenyse arba ant paveikslėlių, kiekvieno smagenų dalelė yra apraizgyta daugybe kraujagyslių. Kraujas betekėdamas tomis gyslelėmis iškloja jų sieneles kalkėmis (vapa), kurių yra kraujuje, nuo kalkių tos sienelės pasidaro ankštos ir trapios, o dažnai visiškai užsikemša. Kraujas, alkoholio sujudintas, smarkiau besisunkstydamas, dažnai vieną kitą kraujagyslę suplėšo, ir toje vietoje pasidaro šašas. Girtuoklio smagenys visos šašuotos, sunaikintos. Dažnai vėl atsitinka, kad daugiau išgėrus plyšta smagenyse bent kuri didesnė gysla, ir kraujas tekėdamas iš jos užlieja smagenis — tuomet žmogus staiga miršta, — tai tą jau paėmė paralius. Paprastai sakoma — girtas užsidegė.

Dabar lengva bus suprasti, jog žmogus tokiomis šašuotomis smagenimis nebegali turėti šviesaus proto.

Prof. Kleckis tikrino, kad del alkoholio vartojimo pirmiausia žmogus nustoja atminties, o kiti dvasios privalumai, kaip protas, išmintis, valia, drąsumas ir kita — gerokai susilpnėja. Be to dar alkoholis naikina ir kuno jausmus: regėjimą, girdėjimą ir kitus. Daugiau, nuo alkoholio atsiranda įvairių nervų ligų. Dažnai matome girtuoklius sergant nuomaru, persigėrimo sumišimu, apima juos bailumas; vaidinasi jiems visokie baisus regėjimai, šmėklos. Tai vis ne sveiko proto vaisiai.

Nuo nuolatinio alkoholio vartojimo gali atsitikti net ir proto sumišimas. Taip yra ištirta viso pasaulio gydytojų. Garsus prancuzų gydytojas Lunier'as suskaitė kad tose apskrityse, kur daugiau vartojama svaigiųjų gėrimų, gausiau yra ir pamišėlių. Norvegijoje, toje blaiviausioje šalyje, 1,000-čiui žmonių tenka 1 beprotis, o Belgijoj, kur girtuoklybė gerokai klesti, 1,000-čiui išeina jau 2, vadinasi, dvigubai ten yra pamišėlių. Pas mus profes. Mierzejevski'o išskaitymu, ligoninėse iš 100 sumišėlių esti 42 girtuoklia — vadinasi, beveik pusė bepročių paeina iš girtuoklybės. Apšviestose šalyse tas nuošimtis mažesnis. Taip va Vokiečiuose 100 pamišėlių duoda tik 27 iš girtuoklių tarpo. Garsus Kraepelin'as tvirtina, jog tos smagenų, nervų ir jaknų ligos gali paeiti ne tik nuo degtinės ar spirito, bet ir nuo alaus, vyno, konjako, arako ir kitų gėrimų, kuriuose randas alkoholio.

Tas savo ligas girtuoklis ir vaikams palieka. Negana dar to — vaikai seka dažniausiai tėvų pėdomis — jie tampa tokie pat girtuokliai arba dar didesni.

Tas pats Kraepelin'as išrodo, jog trys ketvirtadaliai girtuoklių gauna tą pragaištingą paprotį nuo tėvų girtuoklių arba net nuo tėvų tėvų (protėvių). Tiktai ketvirtadalis—penktadalis girtuoklių pakliuva į tas velniškas žabangas tiktai del blogo auklėjimo, nedorų draugų ir kitų veiksnių.

Labai dažnai atsitinka, jog girtuoklių vaikai jau iš jaunų dienų esti silpnapročiai, pusgalviai ir serga nuomaru. Anot Lunier'o, pusė bepročių paeina nuo tėvų girtuoklių, o nuomarum miršta daugiau, kaip pusė. Visi gi kiti jų vaikai nebeturi atminties ir gabumų — vadinasi, neturi geros galvos. Arba atsitinka ir taip, kad nuo mažens girtuoklio vaikas parodo gabumų, bet paskui jis prie visko atšala, atsakinėdamas lekeijas tik mėkčioja. Žmonės tai tingėjimu aiškina.

Aš pats esu pastebėjęs mokyklose, kur man teko dirbti, kad iš 100 mokinių esti 4—5 atsilikėliai moksle, vienur mažiau, kitur daugiau; vis tai vaikai, kurių tėvai neatsižymi blaivybe. Lietuvos mokyklose vietomis atsirado gana daug negabių vaikų šalia labai gabių. O kitur, pavyzdžiui Lenkuose, tų minkštapročių nuošimtis esti mažesnis, nes ten ir svaigiųjų gėrimų šešius kartus mažiau išgeria, kaip pas mus (?! Red.) Juk ne paslaptis, kad mes ypač daug alaus išgeriame, kaip pirktinio, taip ir naminio.

Be to dar pastebėta, kad alkoholininkų vaikams ypač sunkiai eina sąskaitojimas, o rašo jie gana gražiai.

Obuolys nuo obelies netoli teritasi — ir girtuoklių vaikai ir vaikų vaikai įsigimsta į savo tėvus; jie kaip ir atsiima iš jų savo dalį — įvairias ligas, nes tiek tik tebuna girtuoklio palikimo. (Bus daugiau)

CLAYTON, Mo., kovo 2. — Einant teismo nuosprendžiu pakartas Robert Johnson, negras, 28 m., už baltos moteriškės kriminalinį užpuolimą.

R. Johnson karo laiku Francijoje buvo tarnu generolui Pershing.

SKAITYKITE IR PLATINKITE

"LAIVĄ"

"LAIVAS" yra savaitinis lietuvių katalikų laikraštis.
"LAIVAS" duoda gražių pamokinimų iš tikybos ir doros dalykų.
"LAIVAS" aiškina įvairius priekaištus daromus prieš Katalikų Bažnyčią.
"LAIVE" rasi gražių ir lengvų pasiskaitymų.
"LAIVAS" duoda atsakymų į įvairius tikybos ir doros klausimus.
"LAIVAS" teikia žinių iš viso pasaulio katalikų gyvenimo.
"LAIVAS" turi Bernaičių Kolegijos Remėjų skyrių.
"LAIVAS" duodamas dovanai Kolegijos Remėjams.
"LAIVO" kaina labai pigi:
Metams tik $2; pusei metų $1.

"LAIVAS"

2334 So. Oakley Ave. Chicago, Ill.

MUZIKOS ĮVAIRIŲ KOMPOZITORIŲ

JUOZO GRUODŽIO.

1. Rugiagėlės (solo)	40c
2. Mylėk (solo)	50c.
3. Aguonėlės (solo)	40c.
4 Ruta (solo)	50c.
11 Op, Op, (mišram chorui)	50c.

KUN. T. BRAZIO

37 Muzikos Teorija (muzikos vadovelis)	45c.
36 Giedojimui Mokykla (giedojimu vad.)	$1.00
18 Musų dainelės	60c.
101 Te Deum laudamus (chorui)	$1.00
100 Missa "Jėzau prie Manęs ateiki" (chorui)	$1.25

JUOZO ŽILEVIČIAUS

6 Šėriau žirgelį (viduriniam balsui)	65c.
12 Laisvės daina (mišram chorui)	50c.
70 Nuliudimo valanda (aukštam balsui)	60c.
71 Girtuoklio daina (jumorinė-aukštam balsui)	60c.
72 Gundė mane bernuželis (iš operetės)	75c.
73 Močiutė širdelė	75c.
74 Karvelėli	60c.
13 Jau pavasaris atėjo (mišram chorui)	50c.
14 Gaudžia aukso varpai (mišram chorui)	60c.
15 Šviesi naktis, mėnesiena (mišram chorui)	60c.

JONO BENDORIAUS

16. Aušrelei Beauštant	65c

ANTANO S. POCIAUS

Dainų Rinkinėlis, 20 dainų 1, 2, 3, Balsams	35c.
28 Ne bile kiemė mergelė auga (solo)	60c.
Operetė Pumpurėlis	25c.

ALEKSANDRO KAČANAUSKO

7 Tų mergelių dainavimas, (solo tenorui)	50c.
8 Lakštingalėlė (solo tenorui)	50c.
9 Gėriau dieną, gėriau naktį (solo)	45c.
10 Gerk, gerk, girtuoklėli (solo)	40c.
20 Sudiev, Lietuva (mišram chorui)	50c.
75 Už klystančius žmones (arija tenorui)	75c.
77 O, kaip miela išgirsti (arija tenorui)	75c.

JUOZO TALLAT — KELPŠOS

17. Gailesčio Giesmė	35c
37 Kariagos aidai (dainų rinkinėlis)	20c.
38 Lakštutė dainų rinkinėlis pradedamajai mokyklai	65c.
39 Aš pas tėvelį Močiutė mano (chorui)	25c.
41 Tautiški šokiai dalis I	35c.
42 Tautiški šokiai dalis II	35c.
80 Aš toli nuleista. Tris dzieną (dzukų chorui)	35c.
65 Kad aš buvau mergelė. Ir atliekė sakalėlis (chorui)	35c.
79 Balnok tarne, žirgą, Gerkim broliai (chorui)	35c.
78 Močiutė, miego noriu, Ei, varge, varge (chorui)	35c.
43 Keturi Suktiniai (šokiai pianui)	65c.

C. SOSNAUSKO

32. Malda Marijai už Tėvynę (mišr. chorui vargonams)	30c

DR. VINCO KUDIRKOS

33 Sudiev- (mazurka pianui)	40c.

PETRO STANKEVIČIAUS

34 Vytauto koncertinis maršas (pianui)	50c.

A. ALEKSIO

21 Meilė uždegta krutinė (solo)	65c.
22 Graži čia giružė (solo)	50c.
23 Mes grįšim ten (mišram chorui)	75c.
24 Visuomet širdis surakinta (solo)	60c.

ST. ŠIMKAUS

32 Aš išsivilkčiau čigono rubą (duetas)	$1.00
49 Beauštant aušrelei. Ši nedėlėlę (chorui)	55c.
50 Oželis (chorui su pianu)	60c.
54 Oi greičiau, greičiau (solo)	$1.00
55 Plaukia sau laivelis (duetas)	60c.
56 Ne del tavęs aš mergelė (solo)	50c.
57 Lopšinės (žemam balsui solo)	60c.
58 Mergužėlė brangi (aukštam balsui solo)	60c.
59 Lopšinė (aukštam balsui solo)	60c.
62 Kareivių daina (duetas)	50c.
63 Septynios giesmės (chorui)	$1.00
33 Atsisveikinimas su Tėvyne (solo chorui)	$1.00
35 Oi kas?	75c.
36 Šią nedėlėlę (4 balsams)	30c.
43 Geležnis vilkas (maršas duetas)	75c.
48 Atsisveikinimas su girią (chorui)	50c.

SEIRIJŲ JUOZAS

Album Lithuanian Dances Piano	$1.50
Violin, Clarinets, Cornet skyrium po	75c.

Siunčiant užsakymus visuomet pažymėkite ir numerį.
Pinigus galima siųsti Money Orderiais arba čekiais.

DRAUGAS PUBL. COMPANY

2334 SO OAKLEY AVE. CHICAGO, ILL.

LIETUVIAI AMERIKOJE

CHICAGO HEIGHTS, ILL.

Pakvietimas.

Penktadienyj, kovo 4 dieną išpuola musų parapijos globėjo, Šv. Kazimiero, šventė. Tą dieną bus dviejos mišios: pirmos — 5:30 val., antros — 8:30 val. ir pamokslas. Vakare 7:30 val. mišparai, pamokslas ir palaiminimas Šv. Sakramentu.

Ketvirtadieny, kovo 3 dieną, iš vakaro, atvyks vienas tėvų Marijonų, kuris tą dieną vakare ir ant rytojaus iš ryto prigelbės klausyti išpažinčių. Todel, stengkitės visi, kas galite, atlikti išpažintį ir priimti Šv. Komuniją savo parapijos globėjo dienoje ir dalyvauti pamaldose.

Kun. J. Svirskas.

PHILADELPHIA, PA.

Kur žmonių protas?

Vasario 6 d. pasaulio lygintojai turėjo prakalbas tiklu protestuoti prieš dabartinę Lietuvos valdžią. Kalbėtojum buvo Bimba. Kas dėl protestų ir kalbos, tai nėra ko nei kalbėti, nes kaip iš dervos nepadarysi medaus, iš piktos dvasios angelo, taip iš cicilisto negirdėsi tiesos žodžio. Paskendęs netiesos purve žmogus negali tei sybės kalbėti. Tik stebėtina, kad kai kurie katalikai eina į tą purvyną ir duodasi save lengvai suvadžioti ir dar savo skatikus aukoja išgamoms kurie kolektuoja neva darbininkam gelbėti, o ištikrųjų tuos pinigus renka darbininkams žudyti.

Kuriame krašte tik jie pagauna valdžią į savo rankas, ten darbininkams negyvenimas. Jie žuna, kaip žiurkės sląstuose.

Nelaimė žmonėms, kurie neskaito darbininkiškų laikraščių, kaip "Draugas", "Darbininkas", "Garsas". Už tai tokis žmogus, nuėjęs į tokio Bimbas prakalbas, išgirsta kaip komunistai šaukia: broliai, darbininkai, kunigai Lietuvą parduoda, baudžiavą ant Lietuvos darbininkų traukia, milionus šaudo, į kalėjimus gruda".

Prisiklausęs žmogelis tokių melagysčių ir kitiems visa tai pasakoja.

Todel, brangus broliai ir sesutės, laikas susiprasti. Atidarykim akis, vartokim savo protą nesiduokim save išgamoms vadžioti, melagiams mus mulkinti. Savo kruvinai uždirbtu skatiku nerengkime patys sau pražuties, spąstų, sugėdinkime tuos besarmačius melagius, kurie savo begėdiškus darbus drįsta versti ant kunigų.

Broliai, sesutės! Kieno gyslose dar teka lietuviškas kraujas, kam maloni laisvė, kas myli Lietuvą, visi vienu balsu sušukime: Šalin išgamos melagiai! Šalin žmonių išnaudotojai! Šalin darbininkų mulkintojai! Gana jums mus mulkinti. Matome, koki jus sutvėrėte Rusijoj "rojų" dabar tveriate Meksikoj. Jus liejate nekaltų žmonių kraują, atimate žmogaus teises. Darbininkui paskaityta, koks duonas kąsnelis turi buti į dieną suvalgytas. Jei tokį barbarizmą jus vadinate laisve, tai šalin su tokia laisve! Jus trokštate Lietuvą nekaltam kraujuj paplukdyti, bet tas jums nepasiseks. Dievas Liet. gelbės, ištikimi sunus ne duos Lietuvos kraujagėrių rankoms.

Menka dulkelė.

KENOSHA, WIS.

Kenoshiečiams neduoda ramybės įvairus socialistų vadai. Jie nuolatos per sau palankius pataikunus peršasi jiems su prakalbomis ir politiniais pranešimais.

Vasario 20 d. atvyko senas socialistų draugas p. Grigaitis ieškoti "žustančiai" Lietuvos respublikai pagelbos. Tam tikslui Susivienijimo Lietuvių Amerikoje Kenoshos 212 kp. ruošė "visų" Kenoshos ir apielinkės lietuvių susirinkimą ir net savo Dailės Ratelį šiaip taip pramokino Lietuvos himną dainuoti, kad tik daugiau susilaukti svečių. Bet veltui! Led keliasdešimtis asmenų atėjo ir net mažos Schlitz'o svetainės negalėjo pripildyti. Ir tie patys atėjusieji negalėjo ramiai išklausyti draugo Grigaičio nesąmoningų, viens kitam prieštaraujančiųjų, pranešimų. Vargšas be diskusijų skubėjo skaityti atvežtas protestų rezoliucijas, ir prašė jas priimti be pataisų dėl to, kad Chicagos socialistai jau jas gerai perkratė ir priėmė.

Iš publikos pasigirdo protestai, bet sekretorius užrašė, kad rezoliucijos priimtos tik vienam prieštaraujant. Bet kada Dailės Ratelis pragydo Lietuvos himną, tai net visas desėtkas nepajėgė atsistoti ir, sėdėdami murksojo galvas nuleidę tik užkamadavojus a. a. mirusiojo Dr. Basanavičiaus pagerbimą visi atsistojo.

Povylas.

CICERO, ILL.

Cicero's Vyčiai jau pradėjo veikti. Praeitam sus-me iš rinko sporto komisiją iš: J. Valulio, E. Skadausko ir P. Daledovičio, o merginų komisiją iš: A. Traimutės, V. Vilkanskaitės ir M. Bukauskaitės.

Pirmiausia nutarė turėti "chess ir checkers". Kadangi dar oras biskį šaltas del lošimų, todel, pradedant kovo 3 d., tuojau turėsime lošimą tarp kuopos vaikinų ir merginų. Biskį papraktikavę, kvie sime kitas kuopas ir jas suplieksime.

Kitos sporto sritys taip pat apsvarstytos, butent tennis, golf, indoor baseball ir barnyard golf.

Lietuvos Vyčių 14 kuopa turės susirinkimą šį ketvirtadienį, kovo 3 d., 8:00 val. vakare, mokyklos kambary. Visi nariai kviečiami atsilankyti.

Linksmutis.

DETROIT, MICH.

K. Jozevskaitės ir J. Kudirkos koncertas.

Vasario 5 d., Lietuvių svetainėj Lietuvos Vyčių 102 ir 79 kuopų pasidarbavimu surengta K. Jozevskaitei ir J. Kudirkai koncertas. Detroito lietuviai panašaus koncerto dar nebuvo turėję. Gražios liaudies dainelės, sujungtos su jaunos artistės sielos jausmais žavėte žavėjo publiką. Ši jauna artistė nesenai atvykus iš Lietuvos, pilna tėvynės meilės. Daug gražių dainelių padainavo ir J. Kudirka.

Žmonių buvo neperdaugiausia, gal del to, kad nežinojo kas per artistė.

Pertraukoj kalbėjo gerb. vietos jaunimo vadas kun. J. Boreišis apie jaunimą, jo idealus, vargus reikalą didesnio organizatyvio gyvumo, veikimo, darbo, pasiaukojimo. Ragino rašytis į L. Vyčių organizaciją, ragino 79 ir 702 kp. bendrai darbuotis.

Taip pat gerb. jaunimo ir dvasios vadas kalbėjo East Sidėje, vasario 6 d., už ką jaunimas yra jam labai dėkingas. East Sidėje žmonių koncerte ir-gi buvo neperdaugiausia. Bet kurie girdėjo artistę Jozevskaitę dainuojant tie negreit ją pamirš.

Vyčiai kaip 102 kuopos, taip ir 79 labai gražiai koncertuose pasidarbavo. **Vytis.**

NAUJIENA.

"PENKIS KARTUS PO VIENĄ BUS VIENAS"

Kas netiki — įsigykite, o įtikėsite knygelę parašė **Seirijų Juozas**

Jos Kaina ..... 20c.

"DRAUGO" KNYGYNE

2334 So. Oakley Avenue

Chicago, Ill.

GULBRANSEN PIANAS

yra vienantinis pianas kuris groja taip pat kaip su rankomis be **mechaniškumo.**

Patentas "Registering action" randasi tiktai Gulbransen pianose. Yra vienas iš dabartinių geriausių action pasaulyje.

Noduok apgauti ateik patsai persitikrink arba paklausk kas nupirkęs turi Gulbransen Piano Išgirsk Gulbransen pas

JOS. F. BUDRIK

PIANO KRAUTUVĖ

3417-21 So. Halsted Street

Tel. Blvd. 4705

ADVOKATAI:

JOHN B. BORDEN
(John Bagdziunas Borden)
ADVOKATAS
112 W. ADAMS St., Room 1217
Telephone Randolph 5357
Vakarais 2151 West 22 St.
Telephone Roosevelt 9090
Namų Telefonas Republic 9600

J. P. Waitches
LIETUVIS ADVOKATAS
10756 So. Michigan Avenue
Tel. Pullman 5950
Specialistas Abstraktu. Vedėjas visu teisiu.

JOHN KUCHINSKAS
LIETUVIS ADVOKATAS
2221 W. 22nd St. arti Leavitt St.
Telefonas Canal 2552
Valandos: 9 ryto iki 9 vakaro. Seredoj ir Pėtnyčioj nuo 9 r. iki 6 v. Veda visokias bylas visuose teismuose. Egzaminuoja Abstraktus ir padirba visokius Dokumentus, perkant arba parduodant Lotus, Namus, Farmas ir Biznius. Skolina Pinigus ant pirmo morgičiaus lengvomis išlygomis.

A. A. OLIS
ADVOKATAS
11 S. La Salle st. Room 2001
Tel. Randolph 1034 Val. nuo 9-5
VAKARAIS:
3241 S. Halsted St. Tel. Yards 0062
7 iki 9 v. v. apart Panedėlio ir Pėtnyčios

Šv. Kazimiero par. Sioux City, Iowa šv. Onos draugijos narės, tautiniais rubais pasipuošusios per sutiktuvės J. E. vyskupo.

— Toli nuo Lietuvos, bet jos dailius rubus ir papročius brangina tikros musų tautos dukterys.

KOSULIAI daznai yra PAVOJINGI

Rimtos ligos gali išeiti iš kosulio, į kurį neatkreipta domės tinkamu laiku. Gaukit palengvinimą ir apsaugokit save ir vaikus su Severa's Cough Balsam. Pripažinta gyduolė per 47 metus.

Ji maloni, veikia greit ir neturi narkotikų. Aptiekose dvejopo dydžio, po 25c. ir po 50c.

W. F. SEVERA CO.
Cedar Rapids, Iowa

Krutinės ir Galvos Šalčiams Imkite Severa's Cold Tablets

SEVERA'S Cough Balsam

Liet. Vyčių Ekskursija
ĮLIETUVĄ
BALTIKO — AMERIKOS LINIJOS
Laivu
"LITHUANIA".
Išplauks
BIRŽELIO (JUNE) 14,
1927 iš New Yorko
Tiesiog Į Klaipėdą

Važiuokit šį pavasarį į Lietuvą su Amerikos lietuvių jaunimu, kur jaunimas, ten gyvumas, ten smagumas.
Išpildykit tuos širdies troškimus, pamatykit savo Tėvynę, brolius, seseris ir gimines.
Ką akimis žmogus pamato, tai amžinai neužmiršta.

Kainos stačiai į Klaipėdą:	
Trečia klesa	$107.00
Turistinė trečia ...	$117.00
Kainos į Klaipėdą ir atgal:	
Trečia klesa	$181.00
Turistinė	$196.00

Revenue tax ir head tax atskirum.

Aukščiau minimos ekskursijos reikalais kreipkitės pas savo vietinį agentą arba tiesiog pas:
BALTIC AMERICA LINE,
120 N. La Salle St. Chicago, Ill.

DENTISTAI

Telef. Boulevard 7042
DR. C. Z. VEZELIS
LIETUVIS DENTISTAS
4645 SO. ASHLAND AVENUE
Ant B. Zaleskio Aptiekos

DR. L. P. SLAKIS
DENTISTAS
4454 So. Western Avenue
Valandos: Nuo 10 ryto iki 9 val. vakare.

DR. P. G. LUOMONS
LIETUVIS DENTISTAS
2201 WEST 22nd STREET
Tel. Canal 6122
Valandos: 9—12 ryto: 1—8 vakare

Pritaiko akinius, atitaiso regėjimą akių įtempimą, ir galvos skaudėjimą
DR. G. SERNER
(LIETUVIS)
Valandos: nuo 1 iki 8 vakare
Nedėliomis nuo 10 iki 1
3265 So. Halsted St.
Tel. Boulevard 7679

DAKTARAI:

IŠIMA TONSILUS
TOBULIAUSIOMIS MOKSLO PRIEMONĖMIS:
1—be peilio,
2—be kraujo,
3—be marinimo,
4—be skausmo,
5—be jokio pavojaus sveikatai
Po operacijos, pacijentas gali tuoj eiti į darbą, gali tuoj valgyti:
Gydo staigias ir chroniškas ligas vyrų, moterų ir vaikų.
Ligonius priima kasdieną nuo pietų iki 9 val. vakare.
Nedėlioms pagal sutartį.
DR. AL. M. RAČKUS
GYDYTOJAS, CHIRURGAS IR OBSTETRIKAS
1411 S. 50 Ave. Cicero, Ill.

DR. HERZMAN
IŠ RUSIJOS
Gerai lietuviams žinomas per 15 metų kaipo patyręs gydytojas, chirurgas ir akušeris.
Gydo staigias ir chroniškas ligas vyrų, moterų ir vaikų pagal naujausius metodus X-Ray ir kitokius elektros prietaisus.
Ofisas ir Labaratorija: 1025 W. 18th St., netoli Morgan St.
VALANDOS: Nuo 10—12 pietų ir nuo 6 iki 7:30 val. vakare.
Dienomis: Canal 3110. Naktį South Shore 2238 Boulevard 4136
Telefonai:
3235 South Halsted St.
Val. 9—10 A. M. ir po 8 v. vak.

PILNAS EGZAMINAS
$5.00 TIKTAI $5.00
AŠ TURIU 43 METUS PATYRIMO
Taigi nenusiminkit, bet eikit pas tikrą specialistą, ne pas kokį nepatyrėlį Tikrass pecialistas, arba profesorius, neklaus jusų kas jums kenkia, ar kur skauda, bet pasakys pats, po pilno išegzaminavimo. Jųs sutaupysit laiką ir pinigus. Daugelis kitų daktarų negalėjo pagelbėt jums delto, kad jie neturi reikalingo patyrimo, suradymui žmogaus kenksmingumų.
Mano Radio — Scope — Raggi, X-Ray Roentgeno Aparatas ir visiškas bakteriologiškas egzaminavimas kraujo atidengs man jusų tikras negeroves, ir jeigu aš paimsiu jus gydyti, tai jusų sveikata ir gyvumas sugryš jums taip kaip buvo pirmiau. Jeigu kenčiat nuo ligų skilvio, žarnų, inkstų, odos, kraujo, nervų, širdies, reumatizmo, kirminų, uždegimo žarnų, silpnų plaučių, arba jeigu turit kokią užsisenėjusią, įsikerėjusią, chronišką ligą, kuri nepasidavė net gabiam šeimynos gydytojui, neatidėliokit neatėję pas mane.
DR. C. C. SINGLEY
SPECIALISTAS
Rumai 1012 — 1015 — 1016
20 W. JACKSON BOULEVARD
Arti State Gatvės
Ofiso Valandos: Nuo 10 ryto iki 1 po pietų. Vakarais nuo 5 iki 7. Nedėliomis nuo 10 ryto iki 1 po pietų.

Tel. Canal 6574
DR. F. C. TAUTKUS
CHIROPRACTORIUS
2019 Canalport Avenue
Valandos: Nuo 6 iki 9

OPTEMITRISTAI

Persikėlė į Naują Vietą
DR. VAITUSH, O. D.
OPTOMETRISTAS

Lietuvis Akių Specialistas.
Palengvins akių įtempimą kuris esi priežastim galvos skaudėjimo, svaigimo, akių aptemimo, nervuotumo, skaudamą akių karštį. Atitaisau kreivas akis, nuimu cataractus. Atitaisau trumpą regystę ir tolimą regystę.
Prirengiu teisingai akinius visose atsitikimuose egzaminavimas daromas su elektra parodančias mažiausias klaidas.
Specialė atyda atkreipiama mokyklos vaikučiams.
Valandos nuo 10 ryto iki 8 vakare. Nedėliomis nuo 10 ryto iki 1 po pietų.
(Dabar gyvena:)
4712 S. ASHLAND AVE.
Akiniai $4 ir aukščiau

Tel. Boulevard 3686
Dr. J. P. Poška
GYDYTOJAS IR CHIRURGAS
3133 South Halsted St.
Valandos: 9 — 12 iš ryto
Vakarais nuo 7 iki 9
Rez.: 6504 S. Artesian Ave.
Tel. Hemlock 2374
Val.: Utarninkais ir Pėtnyčiomis nuo 3 iki 9 val. vak.

DR. S. BIEZIS
GYDYTOJAS IR CHIRURGAS
X — Spinduliai
Ofisas 2201 West 22nd Street
Cor. S. Leavitt St. Tel. Canal 6222
Rezidencija: 3114 W. 42nd St.
Tel. Lafayette 4988
Valandos: 1—4 & 7—8 v. v.
Nedėlioj: 10—12 ryto.

Telefonas Boulevard 1929
Dr.S.A.Brenza
4608 SO. ASHLAND AVE.
Chicago, Ill.
Val.: 9 ryto iki 12 piet: 1 po piet iki 3 po piet, 6:30 vak. iki 9:30 vak.

Tel. Boulevard 2160
Dr. A.J. KARALIUS
Lietuvis Gydytojas
3303 South Morgan Street
Chicago, Ill.

Tel. Canal 0257 Res. Prospect 6659
DR. P. Z. ZALATORIS
Gydytojas ir Chirurgas
1821 South Halsted St.
Rezidencija 6600 S. Artesian Ave.
Valandos: 11 ryto iki 3 po pietų: 6 iki 8:30 vakare.

Namų ir ofiso Tel. Blvd. 5913
DR. A. J. BERTASH
3464 S. HALSTED STREET
Ofiso val.: 1—3 p. p. 6-8 val. vak.

DR. CHARLES SEGAL
Perkėlė savo ofisą po numeriu
4729 S. Ashland Ave.
SPECIJALISTAS
Džiovų, Moterų ir Vyrų Ligą
Val.: ryto nuo 10—12 nuo 2—4 po pietų: nuo 7—8:30 vakare
Nedėliomis 10 iki 12
Telefonas Midway 2880

Tel. Boulevard 1401
Dr. V. A. ŠIMKUS
Gydytojas, Chirurgas ir Akušeris
3315 SO. HALSTED STREET
Valandos: Nuo 2 — 4 p. p.
7—9 vakare

Dr. Maurice Kahn
Gydytojas ir Chirurgas
4631 SO. ASHLAND AVE.
Tel. Yards 0994
Rezidencijos Tel. Plaza 3200
Valandos:
Nuo 10 iki 12 piet.
Nuo 2 iki 3 po piet.
Nuo 7 iki 9 vakare.
Nedėl. nuo 10 iki 12 piet.

Offise Tel. Lafayette 5793
Res. Telef. Virginia 0518
Dr. A. J. JAVOIŠ
Gydytojas ir Chirurgas
4449 S. California Avenue
Val.: 1—5 p. p. 7—9 vak.

CHICAGOJE

Žinių-Žinelės.

× West Sidėje sparčiai ruošiamasi prie didelės vakarienės. Bus ji nepaprastai didelė. Jau yra per 300 išpardnota tikietų. Vakarienė įvyks sekmadienyje 6 kovo d. 6 val. vakare parap. svetainėje. Tikietų dar yra pas kleboną ir keletas "Drauge". Pasiskubinkit įsigyti.

× Aušros Vartų klebonas gerb. kun. F. Kudirka jau beveik visiškai sveikas. Linkime jam greitai visai pasveikti.

× "Draugo" koncerte dalyvaus žymios artistinės jėgos. Komisija ruošia begalo įdomią programą. Koncertas įvyks kovo 27 dieną Lietuvių Auditoriume.

× Chicagos ir apielinkės miestų draugijos sparčiai ruošiasi prie 4 Vakarinių Valstijų L. Katalikų Seimo: renka atstovus, nusitaria Seimą sveikinti su auka ir patiekti gerų sumanymų.

× Užgavėnių vakare Meldažio salėje buvo gražus jaunimo vakaras. Jaunimo buvo privažiavę iš visų kolonijų. Vakarą rengė L. Vyčių 36 kp.

AŠTUONIOLIKTOS RADIO!

× Kovo 3 d. įvyks L. Vyčių 4 kp. svarbus mėnesinis susirinkimas. Visi nariai turi buti. Daug dalykų reikės apkalbėti.

× Vyčių 4 kp. choras rengia gražų koncertą vaidinimą. Įvyks kovo 13 d. parapijos naudai.

× Kai buvo skelbta, kad North Side Vyčių 5 kp. atvyks į Aštuonioliktą su komedijom, kovo 27 d., tai liko atidėta neribotam laikui, kadangi "Draugas" tą pačią dieną rengia koncertą. Visi Vyčiai žada "Draugo" vakarą paremti.

Maršalka.

BRIDGEPORT.

Iš "Kanklių" choro darbuotės.

Šiue laiku, galima sakyti, tarpe daugelio chorų Chicagoj bene stipriausias tik bus "Kanklių" choras, Šv. Jurgio par., po vadovystę p. A. S. Pociaus. Turėdamas tokį žymų chorvedį choras stengiasi visuomenei pasirodyti.

Kovo 20 d. "Kanklių" choras statys scenoje gražią operetę — "Sylvia", Šv. Jurgio par. salėj. Nėra abejonės, kad veikalas bus pastatytas "up to date", nes visiems žinomi pono Pociaus gabumai muzikoj. **B.**

Vasario 27 d. Lietuvos Vyčių 16 kp. įvyko šokis, Šv. Jurgio svet. Vakaras pavyko visais žvilgsniais. Žinoma, ką panelės Čerkauskaitės paima dirbti, tas visuomet pasiseka.

Musų kolonijoj į šokius prisirenka gana daug jaunimo, bet su lietuviškomis jaunimo organizacijomis visai kitaip yra.

Neorganizuotas jaunimas augdamas iškripsta iš doros kelio. Jeigu ilgai taip bus, ateityje teks susilaukti liudnų vaisių.

Vincukas.

KUN. PROF. J. VAITKEVIČIAUS PASKAITA

Ketvirtadienio vakare, kovo 3 d. Šv. Kazimiero Vienuolyno auditoriume įvyks labai įdomi paskaita, kurią laikys gerb. KUN. J. VAITKEVIČIUS, buvęs Kauno Universiteto profesorius.

Paskaita prasidės 8 val. vakare punkt. Tema labai įdomi: "KAS TAI YRA TĖVYNĖ". Kun. prof. J. Vaitkevičius taip tėvynėje, Lietuvoje, kaip ir Amerikoje pasižymėjo savo iškalba. Be to, budamas giliu mokšlininku, jis teikia vien įdomių žinių.

Įžanga paskaiton veltui.

Gerb. visuomenei geriausia proga susirinkus pasiklausyti paskaitos ir tai proga paskutinė, nes gerb. prof. J. Vaitkevičius kovo 5 d. apleidžia Chicagą.

Kitų tautų žmonės moka didelius pinigus, kad gavus progos pasiklausyti paskaitų mokytų žmonių. Mes, štai, turime vieną geriausių progų tokios paskaitos pasiklausyti ir tai savo gimtoje kalboje.

Visi Welcome! Moterys, vyrai ir jaunimas, tik mažų vaikučių prašome neatsivesti, kad nedarytų triukšmo per paskaitą. Komitetas.

NORTH SIDE.

Vasario 20 d. L. D. K. S. 20 kuopos įvyko susirinkimas, Šv. Mykolo parapijos svetainėje. Susirinkimą atidarė pirm. A. Bacevičius. Narių atsilankė gerokas burelis, del to apsvarstyta bėgamieji reikalai ir nutarta prisidėti prie grindų įdėjimo į parapijos svetainę. Kuopa tam tikslui aukoja $5.

Seniau Chicagoje buvo tvirta Lietuvių Darbininkų Koop. Sąjunga, net ir savo Apskritį turėjo. Šiandie jos negirdėti. Vien tik North Side 20 kuopa pusėtinai laikosi. Ciceroje 49 kuopa pirmiau labai gražiai gyvavo. Šiandie jos ir-gi nesigirdi. Mažai beliko senosios kartos vadų, o jaunoji karta nekreipia dėmesio į tą organizaciją.

Vis-gi reiktų L. D. K. Sąga gaivinti ugdyti.

Maigis.

PIRMAS ATSITIKIMAS.

Naujus, visai nevartotus, sidabro ir aukso pinigus duoda visai dykai.

Prasimanymas ar teisybė? Kas girdėjo, kad aukso ir sidabro pinigai butų kur kam nors dykai dalinami? To dar niekur nebuvo, bet reporteris X. surado, jog taip yra: pinigai bus tikrai dovanai dalinami Jubilėjiniame apvaikščiojime dešimties metų sukaktuvių lietuvių finansinės tvirtovės, UNIVERSAL STATE BANK, pradedant kovo 1 ir baigiant kovo 15, š. m., neišdildomai atminčiai visų naujų depozitorių.

Tokios dovanos gavimui nereikia jokios pažinties su banko viršininkais, ar darbuotojais, ar direktoriais, viskas, kas reikalinga, tai atidaryti naują taupomąją sąskaitą, pasidedant keletą atliekamų dolerių ir tas suteiks teisę išsitraukt iš dežutės vieną voką su įdėtais ten pinigais, ir ką ištraukei, tas jau tavo.

Man neteko tikrai sužinot kokio didžio pinigai bus sudėti, bet mačiau, jog stalas padengtas blizgančiu auksu ir sidabru ir tie dedami į tuksančius vokų. Daug auksinių blizgučių žibėjo mano akyse.

Pamatęs savo akimis tokį dalyką ir skubinuos pranešti lietuviams, kad jie pasiskubintų nueiti į UNIVERSAL STATE BANK, Halsted ir 33 gatvės, ir ten atsidarius naują taupomąją sąskaitą, turėtų progos išsitraukti sau auksinį pinigą, paminėjimui to svarbaus jubilėjaus, pakol kiti nesužinos ir neištrauks didžiausią. Suprantama, pirmą dieną bus didžiausias pasirinkimas, o kuo toliau tuo labiau auksinius išgaudys. Todel savo draugams patariu pasiskubinti išmėgint savo laimės. **Reporteris X.**

TOWN OF LAKE.

Teatrališkas kliubas "Lietuva" laikys repeticijas "Gyvenimo verpete", kovo 3 d., 7:30 val. vak., Davis Square parko svetainėj. Kliubo narės ir nariai, veikalo dalyviai, ir tie, kurie neturi rolių, kviečiami susirinkti paskirtu laiku.

Valdyba.

MARQUETTE PARK.

Federacijos skyriaus labai svarbus mėnesinis susirinkimas įvyks kovo 3 d., kapelionijos name, 2334 W. 67th St. (Marquette Boulvard), 7:30 valandą vakare.

Daug svarbių dalykų turime svarstyti. Visi draugijų atstovai bei pavieniai veikėjai kviečiami atsilankyti į šį susirinkimą. Bus išduota daug svarbių raportų.

Skyriaus Valdyba.

ATSILIEPDAMI Į "DRAUGE" TELPANČIUS SKELBIMUS, PRAŠOME PAMINĖTI "DRAUGĄ"

GRABORIAI

S. D. LACHAWICZ

Lietuvis Graborius
2314 W. 23rd Place
Chicago, Ill.

Patarnauja laidotuvėse kuopigiausia. Reikale meldžiu atsišaukti, o mano darbu busite užganėdinti.

Tel. Canal 1271
2199

Tel. Boulevard 4139

A. MASALSKIS

GRABORIUS

Musų patarnavimas laidotuvėse ir kokiam reikale, visuomet esta sąžiningas ir nebrangus, todel tad neturime išlaidų užlaikymu skyrių.

3307 AUBURN AVE.
Chicago, Ill.

Simpatiškas — Mandagus — Geresnis Ir Pigesnis Už Kitų Patarnavimas.

J. F. EUDEIKIS KOMP.

PAGRABŲ VEDĖJAI
Didysis Ofisas:
4605-07 S. Hermitage Ave
Tel. Yards 1741 ir 4949
SKYRIUS
4447 So. Fairfield Avenue
Tel. Lafayette 0737
SKYRIUS
1410 So. 49th Court
Tel. Cicero 3794
SKYRIUS
3301 Auburn Avenue
Tel. Blvd. 3201

J. F. RADŽIUS

Pigiausias Lietuvis Graborius
CHICAGOJE

Laidotuvėse patarnauju geriau ir pigiau negu kiti todel, kad priklausau prie grabų išdirbystės
OFISAS:
668 West 18 St.
Tel. Canal 6174
SKYRIUS: 3238
So. Halsted St.
Tel. Blvd. 4063

A. T A.

JUOZAPAS GIRGINČIUS

mirė Kovo 1 d., 1927 m. 12:55 val. nakties, 37 metų Raseinių apskričio, Skusnemonės miesto.

amžiaus. Kilo iš Kauno Red.

Paliko dideliame nuliudime moterį Anastazija po tėvais Pupšaitė, 3 dukteris Anastaziją, Stanislavą ir Veroniką, sunų Joną, tetą Rozaliją Matijošaitienę ir gimines Amerikoje, gi Lietuvoje Motiną, dvi seseri, švogerius ir du brolius.

Kunas pašarvotas 234 W. 46 St. Laidotuvės įvyks Pėtnyčioje Kovo 4 d., Iš namų 8:00 v. ryte bus atlydėtas į Šv. Kryžiaus bažnyčią, kurioj įvyks gedulingos pamaldos už velionio sielą.

Po pamaldų bus nulydėtas į Šv. Kazimiero kapines. Nuoširdžiai kviečiame visus gimines, draugus ir pažįstamus dalyvauti šiose laidotuvėse.

Nuliudę: Moteris, vaikai, teta ir giminės.

Laidotuvėms patarnauja grab. J. F. Eudeikis, Tel. Yards 1741

Be KIMBALL Grojiklio Pijano Jus nebusite patenkinti, nes Jusų geismas girdėti geresnę muziką ir turėti gražiausį pijaną jusų namuose rupins Jus įsigyti.

KIMBALL

GROJIKLĮ PIJANĄ

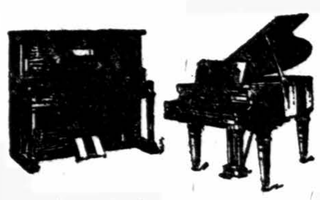

Kiekviena ypata geidžia girdėti geresnę muziką ir kuomet Jus pamatote KIMBALL pijaną, pakeli jo viršų Jus pamatote šios medalius su žodžiais, "The only manufacturer Thus Honored," tuomet Jus tikrai žinosite kad radote geriausį pianą pasaulyje t. y. KIMBALL.

Peoples Furniture Co. yra vienintėlės Lietuvių krautuvės autorizuotos parduoti Kimball produktus, už vieną teisingą išdirbėjų kainą su geriausiomis išlygomis.

PIRKITE KIMBALL PAS

PEOPLES DEL JUSŲ PAČIŲ GEROVĖS

PIANŲ KRAUTUVĖS

1922—32 So. Halsted Street

4177—83 Archer Ave.

I. J. ZOLP

GRABORIUS IR LAIDOTUVIŲ VEDĖJAS

1650 West 46th Street

Kampas 46th ir Paulina Sts.
Tel. Blvd. 5203

Nuliudimo valandoje kreipkitės prie manęs patarnausiu simpatiškai, mandagiai, gerai ir pigiau negu kitur. Kopyčia del šermenų dykai.

Tel. Cicero 3576
CHAS. ŠYREWICZE
Mandagus ir pigiausias patarnavimas.

Laidotuvėms patarnavimas yra pigesnis užtat kad aš priguliu prie grabų kompanijos. Karus parendavoju visokiems reikalams.

1437 S. 49 Ave.
Cicero, Ill.

METŲ SUKAKTUVĖS

A. † A.

Albinos Lukošienės

Minėdami liudną 2 metų mirties sukaktuvės a. a. Albinos Lukošienės, musų mylimos ir brangios motynėlės, kuri persiskyrė su šio pasaulio Kovo 5 d., 1925 m. sulaukusi 42 metų amžiaus. Paliko mirdama dideliame nuliudime ir varge su mažais kudykiais vyrą Juozapą. Norsmes esame ir varge, mes minėdami tą liudną 2 metų mirties sukaktuvių dieną, kurioje mirė musų brangi motynėlė ir ilsis po juoda žemele Šv. Kazimiero kapinėse. Musų širdys yra sužeistos nuliudimu, kurio niekas negali išgydyti. Minėdami tą liudną dieną, pamaldos už velionės sielą įvyks, Subatoje, Kovo 5 d., 8 val. ryto, Šv. Antano par. bažnyčioje, Cicero, Ill.

Nuoširdžiai kviečiame visus draugus, gimines ir pažystamus dalyvauti šiose pamaldose.

Ilsėkis mano brangi prieteliška ir motynėlė šaltoje žemėlėje, lauk musų prie savęs.

Nuliudęs vyras ir vaikučiai.

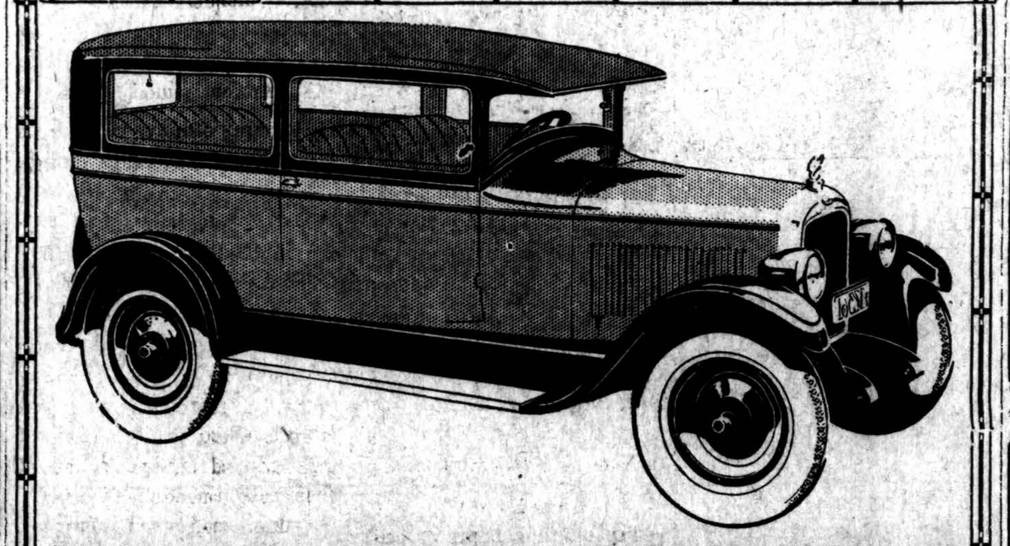

Palauk Jonai, O Kur Taip Skubinės?

BĖGU PAS C. P. SUROMSKĮ, 5833 So. Western Ave. Matai koks čia gražius automobilius, geriausios išdirbystės PAIGE tiktai $1,265.00 su visais įtaisymais. Turiu lotą moku taksas už dyką tai geriau mainysiu ant šio gražiaus naujo automobilio, perkant reikia įmokėti tik $350.00, važiuosiu kaip milionierus niekam nie gero. Jeigu su SUROMSKIU negali daryti biznio tai negalima gyventi Amerikoje turi kraustytis į Cicero. Suromskis parduoda automobilius be pinigų. Jeigu kas turi kokią nors savybę, maino automobilius ant lotų, duoda naują automobilį už seną.

Taipgi perka ir maino namus, lotus, farmas ir visokius biznius. Jeigu norite ką nors laimėti kreipkities visuomet pas:

C. P. SUROMSKIS & CO.

5833-35 S. WESTERN AVENUE — Telef. Hemlock 6151
BRANCH
3352 S. HALSTED STREET — Telef. Yards 6751

DVI LIETUVAITĖS

Mokina visokius šokius. Valandos nuo 2 po pietų iki 8 val. vakarais. Nedėliomis nuo 2 iki 5 po pietų.
2128 South Halsted St.
(Pirmos lubos)
Telef. Roosevelt 1728

Mes Mokame $40
už
$100 Lietuvos Bonus 5%
Kaufman State Bank
124 N. La Salle Street
Chicago.

PEARL QUEEN
Concertinos

Yra geriausia, rekomenduota ir vartota geriausių koncertinos muzikantų ir mokytojų.

Taipgi turim visokios rųšies kitų muzikališkų instrumentų.

Mes spausdiname Lietuviškos muzikos del Concertinų, Orkestrų ir Piano Solams.

Parsiųsime musų katalogą dykai
Vitak — Elsnic Co.
4639 So. Ashland Ave.
Chicago, Ill.

KRAUTUVIŲ FIKČERIAI
Sostheim's
Grosernių, Bučernių, Delikatessen, Restaurantų, Kendžių, Bekernių, muzų specialumas.
Geras patarnavimas, žemos kainos.
SOSTHEIMS
1913 South State Street

LEAVITT STR. GARAGE

Mes talsome įvairius automobilius, Mazgojame, užlaikome įvairių automobilių dalis. Taipgi renduojame garadžių del pastatymo automobilių.

LEAVITT STR. GARAGE
2226-30 S. Leavitt Street
Phone Canal 6954

ĮVAIRUS KONTRAKTORIAI

PEOPLES HARDWARE AND PAINT CO.
SAVININKAI
GREGOROWICZ BROS

Užlaikome:
Maliavos, Alejų, Stiklų, Auto reikmenų, įrankių, Indų ir kitokių naminių reikalingų reikmenų.

Turime plumbinių ir elektros reikmenų

1901 WEST 47th STREET
Telefonas Lafayette 4139
Chicago, Ill.

BRIDGEPORT PAINTING & HARDWARE CO.

Malavojime, dekaruojame, kalsiminojame ir popieruojame namus. Padarome darba greitai ir pigiai.

Užlaikome maliavu, popieru ir stiklu ir t. t.

3149 SO. HALSTED ST.
Pres. Ramancionis
Chicago, Ill. Tel. Yards 7282

MORTGEČIAI-PASKOLOS

2-RI MORGIČIAI
3-TI MORGIČIAI
6% Nuošimčiai

Paskola suteikiama į vieną dieną
Perkame real estate kontraktus
International Investment Corporation
Kapitalas $500,000.00
3804 S. KEDZIE AVE
Tel. Lafayette 6738-6716