JUL 29 1927
UNIVERSITY OF ILLINOIS

"Draugas" yra vienintėlis liet. kat. dienraštis. Jis jų reikalus remia ir nuo priešų gina. Priešai skaitlingi — darbas nelengvas. "Draugas" laukia iš katalikų paramos, nes juk priešai jo nerems.

DRAUGAS

LITHUANIAN DAILY FRIEND

Spauda — tai galinga jėga. Tą jėgą gerai panaudoję, sukursime kulturos židinius, apginsime tikėjimą, pergalėsime tautos priešus. Susipratę katalikai remia pinigais ir raštais katalikišką spaudą.

No. 176 3c A COPY "Draugas," 2334 So. Oakley Avenue

CHICAGO, ILLINOIS, PENKTADIENIS, LIEPOS (JULY) 29 D., 1927 M.
ENTERED AS SECOND-CLASS MATER MARCH 31, 1916, AT CHICAGO, ILLINOIS UNDER THE ACT OF MARCH 3, 1879

3c A COPY Telefonas: Roosevelt 7791 METAI-VOL. XII

Vatikanas Labai Nupeikia Kumščiakovas Amerikoj

Pietinėj Persijoj Choleros Epidemija Siaučia

Maskvos Autokratai Bijo Konservatizmo Iškilimo

INDIJOS POTVINY TURĖJO ŽUTI APIE 1,000 ŽMONIŲ

VATIKANAS SMERKIA DEMPSEY-SHARKEY KUMŠČIAKOVĄ

Pažymi, kad tai paganizmo prikėlimas

ROMA, liepos 29. — Watikano organas Osservatore Romano, kuris reiškia Šventojo Tėvo nuomonę ir troškimus, liepos 27 d. straipsniu smerkia tos ryšies, kai kad Dempsey-Sharkey, praizinę kumščiakovą. Ir reiškia noro, kad Apaštalų Sostas tai priskaitytų prie uždraustųjų eilės.

Osservatore Romano pažymi, kad tos ryšies rungtynės jau tik delto turi but smerkiamos, jei žinomas George Bernard Shaw (socialistas rašytojas) reiškia joms palankumo.

Tos praizinės kovos yra niekas kitas, kaip tik paganizmo ir barbarizmo atgaivinimas ir brutalybės iškėlimas. Senovės laikais pugilistai kokią-nors apsaugą turėdavo. Šiandie to nėra. Vedėjas atskaičiuoja paskirtą sekundų skaičių ir jei parmuštas nekelią, jis nugalėtas, neatsižvelgiant į tai, kad jis butų ir negyvas. Vedėjas turi skaičiuoti. Nes to reikalauja susirinkę žmonės, kurie už brutalų reginį brangiai užmokėję.

Laikraštis priduria, kad ne visi amerikonai yra palankūs toms brutalėms rungtynėms. Bet jų mažuma. Tos ryšies kovas daugiausia remia turtingieji.

VOKIETIJA PRISITAIKO PRIE DAWES'O PLANO

PARYŽIUS, liepos 29. — Reparacijų komisija turėjo susirinkimą ir paskelbė, kad Vokietija pilnai prisitaiko prie Dawes'o reparacinio plano.

SUSIDAUŽĖ AEROPLANAS

KASSEL, Vokietija, liepos 29. — Netoli čia žemėn nukrito Lufthansa kompanijos pasažierinis aeroplanas. Du pasažieriu ir vairininkas žuvo. Kitu du pasažieriu sužeista.

PERSIJOJ SIAUČIA CHOLERA

TEHERANAS, liepos 29. — Pietinėj Persijoj žibalo plotuose tarp darbininkų dirbančių prie žibalo versmių, kilo cholera ir jau daug žmonių mirė. Aplinkiniai gyventojai kuogreičiau apleidžia epidemijos liečiamus plotus.

Žibalo laukus valdo Anglo-Persian Oil kompanija.

1,000 ŽMONIŲ NUSKENDO INDIJOJ

LONDONAS, liepos 29. — Iš Ahmedabad, Bombay prezidenturos, Britų Indijos, praneša, kad Baroda valstijoj plyšo didis rezervoaras ir vanduo užliejo daug sodžių.

Apie 1,000 žmonių turėjo žuti. Tarp Bombay ir Baroda susisiekimas nutrauktas.

KARALIENĖ PALIKTA "BETURTE"

BUKARESTAS, liepos 29. — Mirus Rumunijos karaliui, karalienė Marie nusiskundžia, kad jinai likusi "beturte". Sako, miręs karalius savo turtus daugiausia palikęs vaikams, gi jai kaipir nieko.

GRYŽO GENEVON

GENEVA, liepos 29. — Britų vyresnieji delegatai karo laivynų mažinimo konferencijoj gryžo iš Londono.

Jie atsivežė pasiūlymų kruizerių reikale. Tomis dienomis Britanijos projektai bus žinomi.

BORODINE IŠVYKO MASKVON

SHANGHAI, liepos 29. — Kiniečių nacionalistų radikalės srovės šulas-patarėjas, Maskvos bolševikų agentas Borodine, anot žinių, iš Hankowo išvyko Maskvon.

MANAGUA, liepos 29. — Daugiau Nikaraguos liberalų nukauta amerikonų lakunų bombomis, kuomet gen. Sandino atsisako pasiduoti.

NAUJA AEROPLANAMS STOTIS CHICAGOJ

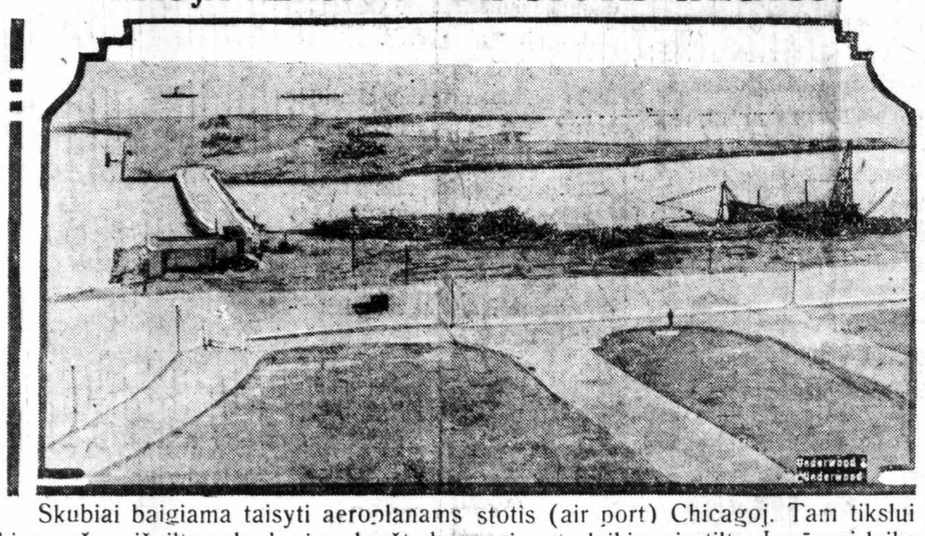

Skubiai baigiama taisyti aeroplanams stotis (air port) Chicagoj. Tam tikslui Michigan ežere išpilta sala, kuri su kraštu bus sujungta laikinuoju tiltu. Į mėnesį laiko norima salą ištaisyti, kad tenai galėtų nusileisti ir pakilti aeroplanai. Ateity gal bus parupinta kitur aeroplanams stotis.

MASKVOS VALDŽIA BAIMĖJE

MASKVA, liepos 29. — Komunistų partijos vadas J. Stalin išnaujo paskelbė Rusijos "proletarijatui" budėti, kadangi užsieniuose prieš Maskvos valdžią vedamos atakos. Iš to pačioje Rusijoje gali iškilti stiprus konservatistų blokas, atkreiptas prieš sovietus.

Anot jo, Europos kapitalistiškos šalys išjudina darbininkus ir kareivius, ypač už tai, kad sovietai šaudo kontrevoliucionierius.

Kai-kurių šalių darbininkai už tuos šaudymus kelia protestus. Tos ryšies darbininkai skaitosi didžiausi bolševikų priešai. Nes jie tuo budu stiprina kontrrevoliucionierių eiles, sako Stalin.

Stalin pažymi, kad Maskva nori taikos ir nesileisianti suprovokuoti.

GRYŽO IŠ KINIJOS

MANILA, liepos 29. — Iš Kinijos po trijų savaičių atostogų gryžo Filipinų salų senato pirmininkas Quezon.

Jis yra nuomonės, kad Kinijos nacionalistai laimės kovą. Ir kuomet jie sustiprės, tuomet Kinija turės nemažai įtakos ir į Filipinų salas.

KONSERVATISTAI LAIMĖJO

OSLO, Norvegija, liepos 29. — Ledų Žemėje (Icelandijoj) per rinkimus parlamentan konservatistai laimėjo.

32 ŽUVO ANT GELEŽINKELIO

CAPE TOWN, Piet. Afrikos Unija, liepos 29. — Arti Heidelberg susidaužė du traukiniu. 32 žmogu žuvo, jų tarpe du europėnu.

KARALIENĖ NORI ATVYKTI AMERIKON

BUKARESTAS, liepos 28. — Rumunijos karalienė Marie artimoj ateity žada dar kartą atvykti į Ameriką.

ANT POŽEMINIO GELEŽINKELIO BOMBA

NEW YORK, liepos 29. — Pietų Upės (East River) tunely ant geležinkelio rasta bomba. Nemažai traukinių pravažiavo, bet bomba nesprogo. Blogai buvo užtaisyta.

Ekspertai tvirtina, kad jei bomba butų sprogusi, ji butų suardžiusi tunelio sienas. Viena baisiausių nelaimių butų įvykusi.

TRAUKINIS NUŠOKO NUO BĖGIŲ

PITTSBURGH, Pa., liepos 29. — Arti Allison Park nuo bėgių nušoko Baltimore & Ohio traukinis No. 6, važiuojąs iš Chicago į Washingtoną. Inžinierius ir kurentojas sužeistu. Pasažieriai tik smarkiai supurtyta.

AUTOMOBILIŲ AUKOS

WASHINGTON, liepos 29. — Nuo sausio 1, 1919, ligi gruodžio 31 d., 1926, J. Valstybėse nuo automobilių žuvo 137,017 asmenų. Gi sužeistų buvo virš 3 milijonų.

PAŠALINTAS PAŠTOS VIRŠININKAS

BLOOMINGTON, Ill., liepos 29. — Paštų inspektorius susekė, kad paštos viršininko Flesher iš Lexintono duktė laikus paštoje atidaranti. Tad jos tėvas paliuosuotas iš viršininko vietos.

PREZIDENTAS PAGALVOS APIE PAKVIETIMĄ

RAPID CITY, S. D., liepos 28. — Prezidentas Coolidge turi noro aplankyti Havaną, Kubos saloje, ateinantį pavasarį, kuomet ten įvyks Panamerikoniškas kongresas.

Prezidentą personaliai pakvietė Kubos respublikos prezidentas Machado.

Prez. Coolidge praneša, kad tą klausimą jis gerai apsvarstysiąs, ar galės vykti, ar ne.

CHICAGOJE

KAP. STEGE TEISIAMAS

Chicagos policijos kapitonas John Stege buvo pašauktas prieš miesto civilinės tarnybos komisiją atsakyti už savo praeitį. Komisija iškausė faktų ir išsprendimą atidėjo.

Kapit. Stege 11 metų amžiaus iš New Yorko atvyko Chicagon. Tuomet jis vadinosi Stedge. Eidamas 15 metus jis nužudė vieną vyrą gindamas savo motiną. Už tai išbuvo 18 mėnesių Pontiac pataisos įstaigoj. Praėjus keleriems metams jis padavė aplikaciją įstoti policijon. Jis pasivadino Stege (vietoj Stedge) ir aplikacijoj užtylėjo apie savo praeitį.

Tik nesenai jo praeitis susekta. Policijos viršininkas Hughes jį tad suspendavo ir visą reikalą nukreipė į civilinės tarnybos komisiją.

Kap. Stege policijoj tarnauja virš 20 metų ir turi gražų tarnybos rekordą.

Našlaičių prieglaudoj gaisras

St. Mary's našlaičių prieglaudoj, Des Plaines, kilo gaisras. Sudegė viena didelė pašiūrė. Buvo baimės, kad liepsnos persimes ant dormitorijų. Ačių gaisrininkams, liepsnos greit sukontroliuotos.

200 forsterių į Kanadą

Rugpiučio 2 d. Quebek'e, Kanadoj prasidės Katalikų Forsterių Ordeno suvažiavimas. Ateinantį sekmadienį iš Chicagos specialiu traukiniu išvyks 200 delegatų.

Vandens saikrodžių klausimas

Miesto taryboje iškeliamas vandens saikrodžių klausimas. Spėjama, kad saikrodžių į namus įtaisymo ordinansas bus atšauktas.

Automobilių aukos

Cook apskrity ir Chicagoj šįmet ligi liepos 28 d. nuo automobilių žuvo 529 asmenys.

Ir Lietuviai Laimėjo Valsčių Tarybų Rinkimus

VILNIUS, VII-11 E. Spaudos žiniomis, nežiurint įvairių varžymų, Švenčionių valsčiaus tarybos rinkimuos 8 mandatus gavo lietuviai, — 2 gudai ir — 2 lenkai. Valkininkų valsčiuj išrinkti 7 lietuviai, 1 žydas ir 2 lenkai.

Nesvyžiaus apskrities valsčių rinkimuos gudai gavo 75 nuoš. mandatų ir lenkai tik 25. Slonimo apskrity gudų išrinkta 60 nuoš. ir lenkų 40 nuoš. Kostrovicų valsčiuj gudai gavo 90 nuoš. balsų. *"Rytas."*

JAU IR VILKAI VILNIAUS VAIVADIJĄ APIPUOLĖ

VARŠUVA, VII-11 E. "Gazeta Warszawska Poranna" praneša, kad pastaruoju laiku Vilniaus vaivadijoj atsiradę labai daug vilkų, kurių drąsai nesimatą galo. Jie puolą gyvulių bandas ir net mažesnius ukius. Del to Maišogalos ir kitų valsčių seniūnai kreipęsi į Vilniaus ir Trakų vaivadą ir paprašę jį padaryti žygių kovai su vilkais. *"Rytas."*

NAUJOJI KNYGŲ LEIDYKLA

Š. m. liepos m. pradžioj Kaune įsisteigė "Lietuvos Ekonomijos Knygų leidykla", kuri užsibrėžė sau tikslą plačiai informuoti Lietuvos bei užsienio prekybos ir pramonės sluoksnius apie Lietuvos ekonominio gyvenimo įvykius. Leidyklos darbuotė bus ekonominių knygų leidimas. Tuo tarpu numatyta šių knygų išleidimas: "Lietuvos Prekybos ir Pramonės Adresų ir informacijų knyga" už 1927 m. lietuvių, vokiečių, prancuzų, anglų ir rusų kalbomis ir "Lietuvos pramonė" — jubiliejinis leidinys, kurio išėjimas suderinamas su 10 metų Lietuvos nepriklausomojo gyvenimo sukaktuvėmis. Šiame leidinyje bus duota 10 metų Lietuvos pramonės apžvalga. *"Rytas."*

RINKLIAVA IŠ ATVYKSTANČIŲ Į PALANGOS KURORTĄ

Ministerių Kabinetas yra nustatęs rinkliavą atvykstantiems į Palangos kurortą nuo gegužės m. 1 d. iki spalių m. 1 d. Vienam asmeniui rinkliava per mėnesį nustatyta 10 lt., o per visą sezoną — 20 lt. Šeima iš 3 narių — per mėnesį 15 lt., o visam sezonui — 40 lt. Valstybės tarnautojai ir moksleiviai nurodytą rinkliavą moka tik per pusę. Nuo rinkliavos atleidžiami kariai, invalidai, vaikai iki 10 metų, vietos gyventojai, ekskursininkai, atvykstą į kurortą ne ilgiau, kaip 3 dienoms ir visi kiti, atvykstą kurortan neilgiau kaip 2 dienom. *"Rytas."*

ŽINIOS IŠ BRAZILIJOS

Šiomis dienomis sugrįžo į Kauną pil. Peslinkienė Rožė su 5 metų dukteria iš Brazilijos, į kur ji buvo išvažiavusi nuo pereitų metų kovo mėn. Nuvažiavusi su vyru ir vaikais iš pradžios buvo nugabenti į Sao Paolo miestą ir patalpinti kiaulių kutėj, kurioj išbuvo keliolika dienų, kol susirado darbą. Jos vyras gavo darbą prie kelio tiesimo per labai aukštą kalną. Kelias reikėjo išmušti per uolas, išmuštose vietose dažnai atitrukdavo akmens ir beveik kasdien užmušdavo po žmogų. Nusigandęs pil. Peslinkas pametė tą darbą ir stojo odų dirbtuvėn. Tenai teko dirbti neapsakomai tvankiame ore ir karštyje, kurio musų žmonės negali pakelti. Pametęs tą darbą vėl gatvėse batus, bet esant per daug vietos konkurentų, tas darbas pasirodė visai nepelningas. Grįžo vėl prie kelių taisymo, tik kitoj vietoj. Žmona tuo tarpu susirgo drugiu, ir del sveikatos turėjo grįžti atgal, susiskolinusi iš pažįstamų pinigų. *"Rytas."*

NEPAPRASTA AUDRA LIETUVOJE

Iš Rumšiškių mums praneša, kad per Proveniškį perėjusi nepaprastai didelė audra, kuri nuardžiusi namų dangčius, nunešusi Nemunan 70 vežimų šieno ir tiek sumaikinusi laukus, kad nežymu, kur buvo javai pasėti. *"L. Ž."*

IŠVYSTYS ORO KORPUSĄ

WASHINGTON, liepos 28. — Karo sekretoriaus asistentas Davison, kurs yra karinio oro laivyno viršininku, praneša, kad J. Valstybių oro korpusas bus išvystomas ligi aukščiausio laipsnio. Tuo reikalu jau imta darbuotis.

BIRGER BUS PAKARTAS SPALIŲ 15

BENTON, Ill., liepos 29. — Galvažudžių plėšikų gaujos vadui Birger, kurs aną dieną prisiekusių teisėjų pripažintas kaltu, atsakyta bylos atnaujinimas ir jis pasmerktas pakarti spalių 15 d.

CHICAGO IR APYLINKĖS. — Nusakomas dailus oras ir vėsiau.

PINIGŲ KURSAS

Lietuvos 100 litų	$10.00
Britanijos 1 st. svarui	4.85
Francijos 100 frankų	3.91
Italijos 100 lirų	5.46
Šveicarijos 100 frankų	19.25
Vokietijos 100 markių	23.70
Belgijos 100 belgų	13.90

VIENATINIS LIET. KAT. DIENRAŠTIS AMERIKOJE

"DRAUGAS"

Išeina kasdien, išskyrus sekmadienius.
PRENUMERATOS KAINA: Metams — $6.00, Pusei Metų — $3.50, Trims Mėnesiams — $2.00, Vienam Mėnesiui — .75c. Europoje — Metams $7.00, Pusei Metų — $4.00, Kopija .03c.
Bendradarbiams ir korespondentams raštų negrąžina, jei neprašoma tai padaryti ir neprisiunčiama tam tikslui pašto ženklų.
Redaktorius priima — nuo 11:00 iki 12:00 val. kasdien.
Skelbimų kainos prisiunčiamos pareikalavus.

LITHUANIAN DAILY "DRAUGAS"

Published Daily, Except Sunday.
SUBSCRIPTIONS: One Year — $6.00, Six Months — $3.50, Three Months — $2.00, One Month — .75c. Europe — One Year — $7.00, Six Months — $4.00, Copy — .03c.
Advertising in "DRAUGAS" brings best results.
Advertising rates on application.

"DRAUGAS" 2334 So. Oakley Avenue, Chicago, Illinois.

VENGRIJOS DIDVYRIS.

Viso pasaulio spaudoj praskambėjo žinia apie mirtį kardinolo Csernoch, septyniosdešimts penkių metų amžiaus senelio, Vengrijos didvyrio.

Prieš karą Vengrijoj buvo keturiosdešimts aštuoni nuošimčiai katalikų, kurių tarpe kunigas, vyskupas vėliau kardinolas Csernoch įsigijo didelio pasitikėjimo. Jis žmonėms tarnavo didžiausiu atsidavimu, juos mylėjo, žmonės užtai jį mylėjo, prie jo buvo prisirišę. Šiandien Vengrijoj yra šešiosdešimts nuošimčių katalikų. Prieš savo norą darbštusis kardinolas buvo žmonių išrinktas į Vengrijos parlamentą kaipo atstovas. Parlamente jis didžiausiu uolumu dirbo socialių reformų sutvarkymui ir švietimo įstaigų praplėtimui.

Austrijos imperijai subirėjus, jis savo krašte pergyveno baisų ir kruviną revoliucijos krizį.

Užpludus Austriją bolševikams, kuriems vadovavo kraugeris ir beprotis Bela Kun, visos religinės įstaigos ir dvasininkai kentė skaudžių persekiojimų, žiaurių kankinimų. Bolševiko Bela Kun valdžioje daugiausia buvo žydai.

Apie šimtą milijonų bažnyčios nuosavybės konfiskuota ir išparduota. Vienuolynus, ligonines, prieglaudas ir kitokias katalikų įstaigas iš pamatų naikino, arba savomis įstaigomis pavertė. Didelės sumos atimta iš pašalpos, labdarybės ir kitokių organizacijų, kurios tik buvo katalikų žinioje.

Sutriuškinus bolševistinę Bela Kun vyriausybę, krašte kilo didelė žydų neapykanta. Buvo noras jiems keršyti del jų padarytų kraštui skriaudų ir nuostolių. Kampaniją prieš žydus vedė tie elementai, kurie nepajėgė atskirti visos žydų tautos nuo pavienių Vengrijos subolševikėjusių žydų. Tokiame momente kardinolas su visa dvasiškija užstoja už žydų tautą, Vengrijos žydus apgina nuo užpuolimų todel ir doruose žyduose įsigijo pagarbos ir pasitikėjimo.

Nežiurint didžiausių kardinolo pastangų, masonai šmeižė jį, dvasiškiją ir naują krikščioniškąją vyriausybę. Tas privertė Vengrijos katalikus, kardinolui vadovaujant, stiprinti savo spaudą, kuri turėjo atremti priešų šmeižtus ir melus. Įkurta dienraščiai, savaitraščiai ir mėnesiniai žurnalai. Sakoma, kad šiandien ir masonų spauda Vengrijoj eina daug švelnesniu tonu. Tai sustiprintos katalikų spaudos nuopelnas.

Visą savo gyvenimą kardinolas Csernoch pašventė Vengrijos žmonių gerovei ir visos tautos didybei. Nebijojo persekiojimų, nebijojo kankinimų, net mirties, bet didžiausiu atsidavimu dirbo Bažnyčios garbei, už ką dar 1919 m. gavo iš Šventojo Tėvo sveikinimo ir pagyrimo laišką už jo ir visos Vengrijos narsią kovą už tikybos idealus, kuriuos bolševikai po kojų buvo pamynę.

Ir visame Vengrijos valstybės atstatymo periode kardinolas Csernoch ėmė svarbią, vadovaujamą rolę.

Kokiu skausmu Lietuva pernai palaidojo savo didvyrius dr. J. Basanavičių ir J. E. arkivyskupą J. Matulevičių, tokiu skausmu Vengrų tauta šią savaitę amžinastėn palydėjo savo didvyrį kardinolą Joną Csernoch.

DIENOS KLAUSIMAI.

Jaunimas dalinasi džiaugsmais.

Lietuvos jaunimo organizacijos "Pavasaris" didysis kongresas šiaip sveikina musų jaunimą — Lietuvos Vyčius:

"Didingomis "Pavasario" kongreso dienomis katalikiškasis jaunimas, džiaugdamos savo darbais ir laimėjimais, jaučia dar didesnį džiaugsmą, matydamas savo kongrese jusų, broliai — Vyčiai, atstovus. Tartum išsiliejo platusis vandenynas ir susiliejo musų sielos vienu džiaugsmu, vienais troškimais plaka jaunos širdys..'

"Broliai! dešimties tukstančių jaunuolių minia siunčia Jums ugningų sveikinimų ir linkėjimų. Tegul kilnių idealų meilė vis labiau liepsnoja Jusų širdyse, džiaugsmingas tėvų žemės prisiminimas gaivina sielas ir galingas pasiryžimas tarnauti tautai ir bažnyčiai — skina jusų gyvenimo kelius į šviesią ateitį.

"Jaunieji Vyčiai! Lietuva ir Amerikos Lietuva del tautos vienybės ir didybės turi susijungti glaudžiais dvasinio bendravimo ryšiais.

"Tegul jaunoji karta buna tos vienybės pradas. Šiandien Didžiojo Kongreso metu Pavasario ir Vyčių jaunimas paduoda vieni kitiems rankas ir taria: broliai esame ir einame tautos didybės keliais.

"Tegyvuoja Pavasario ir Vyčių jaunimo vienybė!

Tikimės, kad šiame sveikinime išreikštas labai gražias mintis musų jaunimas ir širdingai priims ir visu uolumu jas gyveniman vykdys.

Ištroškusius girdo.

Ontarijoj, Kanadoj, panaikinta prohibicijos įstatymas, kuris buvo įvestas svarbiausia del to, kad norėta didesnio Jungtinių Valstybių prohibicijos pasisekimo.

Prohibicija ten panaikinus, daugybė amerikiečių važiuoja Ontarijon "atsigerti". Kanadoj muitinės skyrius Niagara Falls paduoda tokias skaitlines: pernai nuo balandžio 1 d. iki liepos 23 d. kuomet prohibicijos įstatymas buvo dar galėj, automobilių iš Jungtinių Valstybių pervažiavo per Kanados rubežių 48,720, o jau šįmet per tą laiką 74,381, beveik dvigubai.

Reiškia, Ontario "ištroškusius" amerikiečius "girdo".

PARAPIJOS IŠLAIKO MOKINIUS.

Cincinnati arkivyskupijoj įvesta nauja tvarka mokyklų sistemoje. Žinoma koedukacija (kuomet mokosi kartu bernaičiai su mergaitėmis) katalikiškose aukštesnėse mokyklose (high school) panaikinta. Įkurtos atskiros bernaičiams ir atskiros mergaitėms mokyklos.

Įkurtos kelios arkivyskupijos vedamos aukštesniosios mokyklos. Parinktus ir priimtus į tas mokyklas mokinius ar mokines išlaiko (apmoka) jų parapijos.

Kurie tėvų nori leisti savo vaikus į kitas katalikiškas aukštesniąsias mokyklas, negu į arkivyskupijos nurodytas, tie tėvai patys už vaikų mokslą apmoka.

BELA KUN BEPROTNAMY.

Garsusis Bela Kun, kuris bolševikams valdant Vengriją stovėjo vyriausybės priešaky ir vadovavo žmonių terorizavimui, dabar uždarytas Rusijos beprotnamy.

Griuvus bolševikų galybei Kun išbėgo Rusijon, kame buvo iškilmingai pasitiktas, pavaišintas, pagerbas ir "didvyrių" tarpan pakeltas.

Kaipo Vengrijos proletariato atstovui rusų bolševikai jam davė aukštą valdžios vietą, bet galu gale ir jie įsitikrino, kad Bela Kun yra beprotis, todel jį į bepročių namą uždarė. Ar nepaseks ten visi bolševikų vadai?

W. E. Chapman

Amerikos konsulas Puerto mieste, Meksikoje sunkiai sužeistas keliais šuviais tulo meksikiečio — galvažudžio. W. E. Chapman buvo užpultas savo namuose.

SEN. HEFLINO ŽYGIAI.

Praeito Kongreso sesijoje senatorius Heflin iš Alabama valstijos pasakė keletą prakalbų, kuriomis puolė Katalikų Bažnyčią ir katalikus už jų nepalankų atsinešimą į Calles valdžią Meksikoj. Ir protingi ir sąžiningi protestantai pripažįsta, kad Calles valdžia Meksikoj nedorai ir neteisingai elgias kovodama Katalikų Bažnyčią, kunigiją ir katalikus. Bet senatorius Heflin yra kitokios nuomonės. Apimtas kluxerių fanatizmo dvasios jis ir J. Valstybėms mato einantį pavojų, kokį, anot jo, iškelią katalikai.

Sen. Heflin lygiai kaip ir kiti protestantai tamsuoliai tvirtina, kad katalikai darbuojasi J. Valstybes pakeisti katalikiška šalimi, parsikviesti į Washingtoną popežių ir jam pavesti šią šalį valdyti.

Kiekvienam gali but suprantama, kad tos rųšies tvirtinimai daugiau kaip neprotingi. Bet yra tamsuolių, kurie tiems plepalams tiki ir bijo, kad J. Valstybių neapvaldytų popežius.

Senatoriaus Heflino neprotingi Katalikų Bažnyčios ir paties prezidento puolimai Kongreso sesijoje įtraukti į kongresinius rekordus. Iš jo keletos prakalbų pagamintas 138 puslapių pamfletas, kuris šiandie, kaipo kongresinis rekordas, išstatytas parduoti ir katalikų priešų tarpe platinamas.

Sakomą pamfletą daugiausia perką kluxeriai ir visur platina.

Senatorius to savo pamfleto platinimui turi sugalvojęs ypatingą priemonę. Parduodamas siunčia pamfletus savo vardu glėbiais ir už siuntimą neapmoka paštos. Be to, jis dar kluxeriams pataria, kad ir jie persiųsdami kur kitur pamfletus per paštą naudotų jo vardą ir paštai nemokėtų už persiuntimą.

Yra žinių, kad pašto autoritetai tuo klausimu iškels tardymus. Pamfletą iš kongresinių rekordų perspauzdino sen. Heflin savo lėšomis. Prieš tai autoritetai nieko neturi. Bet jų veltui siuntimas per paštą yra kas kita.

Jo pasakytos prakalbos, kaip sakyta, yra vieni plepalai, didelės netolerancijos iškėlimas. Nei vienas senatorius su prakalbomis nesutiko. Daugelis jį nupeikė. Šalies spauda taipat labai trumpai paminėjo.

Bet jo prakalbos giliai širdin smego Ku Klux klano nariams. Šie jį laiškais ir sveikinimais pagyrė. Tad dabar jis ir daro biznį.

Prašau Į Mano Kampelį.

Svarbi misija.

Chicagos komunistų komisaras K. Valonis, išskaitęs "Ryte", kad Dr. K. Pakštas, docentas Lietuvos universitete liepos mėnesy važiuoja (jau išvažiavo Kamp.) Brazilijon tyrinėti antropogeografinį klausimą, butent, kiek tas kraštas tinka Baltijos tautų kolonizacijai ir laikys paskaitas apie Lietuvą tos šalies universitetuose, šitaip parašė savo šlamštely:

"Kiti žmonės važiuoja į toliausia kulturiniai nužengusias šalis, o klerikalų "profesorius" į tokią šalį, kur daug bezdžionių.

Pakėlęs nosę nuo poperos Valonis jautėsi, kad labai "razumnai" parašė.

Įdomu butų žinoti, kurias šalis Valonis skaito "toliausia kulturiniai nužengusias". Komunistai, paprastai, mokinami, 'kulturingomis šalimis' skaityti tiktai tas, kuriose komunistai viešpatauja, pav. Rusija. Gi visos kitos šalys, kurios komunizmo saugojas, kaip kokios pavietrės, komunistų skaitomos barbarinėmis. Tai viena.

Antra, niekur da nebuvo girdėti, kad žmonės važiuotų "tyrinėti" toliausia kulturiniai nužengusias šalis. Į tokias šalis jie važiuoja pasimokinti, savo pasirinktos profesijos mokslą pagilinti, daugiau žinių pasisemti. Priešingai, mokslininkai dažniausia vyksta tyrinėti tokių šalių, kuriose kultura nėra da nė kojos įkėlusi.

Dr. K. Pakšto kelionė Brazilijon yra dideliai svarbi. Jis tenai patyrinės kraštą ir kadangi, Valonio pasakymu, ten yra daug bezdžionių, ištirs ar tikrai Amerikos lietuviškieji socialistai ir komunistai, kaip jie patys sakosi, paeina iš bezdžionių.

Lauksime pranešimų.

Kampininkas.

JAPONIJA GAL TURĖS ATSTOVĄ VATIKANE.

Anot žinių iš Tokyo, Japonijoj, arkivyskupas Giardini, Apaštalinis delegatas Japonijai, svečiavosi pas premierą Tanaka.

Pranešta, kad arkivyskupo pas premierą apsilankymas yra surištas su Japonijos valdžios projektu turėti savo nuo latinį atstovą Vatikane.

Japonijos valdžia pirm poros metų parlamento reikalavo paskirti reikalingų išlaidų atstovo Vatikane išlaikymui. Tuomet japonų pagonų dvasiškieji iškėlė protestų ir parlamentas reikalavimo nepripažino.

Premieras Tanaka projektuoja tą reikalavimą atnaujinti ir tikisi laimėti. Jis pažymi, kad Apaštalų Sostas visose krikščioniškose valstybėse turi didelės įtakos

SKAITYKITE "DRAUGĄ"

Kazys Inčiura.

MISIJOS.

Troškunuose prasidėjo misijos.

Visais vieškeliais žmonės traukia į misijas.

Ties Troškunų vėjiniu malunu-griovys. Čia piestieji visada aunasi kojas — ir į miestelį eidami ir grįždami namo. Todel ne tik šventadieniais, bet ir turgaus dienomis čia tenka nugirsti daug kutinančių naujienų. Ir dabar čia moterų — pilnas griovys. Visos — kaimynės moterėlės, musų motinos, giminaitės ir pažįstamos. Tik viena išsiskiria iš jų tarpo. Jos giliai įdubusių akių neramųs žvilgsniai, sutraukti plonučiai ilgi antakiai, atsikišę žandikauliai ir keistas pabalusių lupų šypsojimas rodo ją mačius ir juoda ir baltą. Tai Bajorienė.

Visais vieškeliais, takais ir šunkeliais žmonės plauktė plaukia į misijas. Ir kaip neplauks? Juk ir senelių atminime tokių iškilmių čia nėsą buvę. Sako, suvažiavę į 30 apylinkės kunigų; moterėlės kad prinešusios klebonui žąsų, viščiukų, riešutų — sunku ir apsakyti. Varpais tik skambiną ir skambiną, o maldininkai traukiniais net iš kažin kur atsiskubiną...

Šneka buvo taip dėkinga, nuomonės taip įvairios, — moterėlės vena už kitos iš kailio nėrėsi. Visas perrėkė Bajorienė:

— Et! anokio čia daikto. Kuriems galams?.. Misijos! Misijonieriai! Tikėjimo moko!.. Kaip juodas jautis dirbi žmogus diena iš dienos, plukies, kartais ir sausos plutos nebeturi pagraužti... Užeis ledai — iškirs visą derlių, prakiurs debesys, primirkys žemę — neįsėsi... O čia lyg nelabieji jau ir taip parpliektam kuinui dar gęso pečius: "Taisykitės, taisykitės!.."

— Kad jau kuma ir nušnekėjai, — įsikišo sena dievota moterėlė. — Nėra grįčios be dumų. Tokia Dievo valia ir tiek.

— Teisybė, teisybė... — pridurė lėtai linguodama galvą antroji.

— Reikia kunigėlių klausyti, reikia, — pabaigė trečioji. —

Bajorienė spiovė ir nusirišusi skarelę ėmė dulkinti:

— Et, tik užlies, tai visos, kaip vištos, ir ims kudakakuot... Manęs nepamokysit. Esu jau vėtyta ir mėtyta. Retas pasaulio perėjunas yra tiek visko matęs... Tai bent žinai žmogus, kad gyveni. Prisimink tik 20 metų atgal, nė nepastebi, kaip visos gyslos kartu suplazda ir šiltas kraujas siubteri sąnariais... O jus? ką matėt jus?.. Mergavot susispaudusios, kad kas liežuvio nepaleistų — gali jaunikiai sužinoję pasijuokti, ir liktumėt davatkaut. Ištekėjot. Ačiu Dievui, kad vaikų nestigo. Suskretusios vilkote jungą. Liežuvius iškišusios puldinėjot, vykindamos vyro užgaidas. Nuo brėkšmos lig sutemos nardėtės dumblynėj... Kaip baisu! Gyvent ir nežinoti, kad yra kraštų, kur žėri saulė, kur nepristinga gėlių... Kiekvieno įvairumo atsisakyti, kiekviename žingsny žegnoti smalsias pagundas.. Vaikai, plepalai rožančius ir jungas! Kaip baisu, kaip baisu!..

Subruzdo visos moterys, kaip užliestas bičių spiečius.

— Dar ko neprasimanys!

— Perdedi, kuma, perdedi...

— A, kad tave tuoj!... Ji čia, mat, mus mokys! Perėjunė! Juk esi mačiusi didelius miestus, tat kam gi grįžai į sodžių? Matyt, ne pyragai ir ten. Grįžai-ir braidai purvą dar labiau negu kitos... Visos žinome, kad kai kurių moterų galvos visokių niekų prigrustos. Bet su velniu visą amžių nerišutausi, reikia ir Dievas atminti...

— Kam taip smarkiai, kaimynės, — tildė senukė: Kam čia tuoj "aš", "jus".. Nė vien kryžiai, vien vargai žmogų gula, juk kartais pažvelgia ir giedri saulutė...

Buvo pačiame kalbos įsileidime, kaip staiga iš užpakalio atidulkėjo vežimas. Visų moterų akys nusikreipė į dailią karietą, kur linksmai juokaudami susiglaudę sėdėjo vaikų iš sostinės atvykęs žaliakepuris studentas su visoms pažįstama dvaro panele...

Suskambėjo varpas, ir visos moterys traukė į miestelį.

Bažnyčia pilnutėlė žmonių. Ir iš Panevėžio, ir nuo Kupiškio, nuo Utenos... nė vienuose didžiausiuose Parcinkulės atlaiduose Troškunai tiek nematė!

Musų moterėlės jau prisibrukusios prie altoriaus sutupė laipteliuos ir snaudžia, varstydamos rožančių paterėlius. Jų tarpe ir Bajorienė. Ji sėdi, prisiglaudusi į nuošalų Šv. Panelės altorių ir, laikydama rankose baltą ražantėlį, dairosi po bažnyčią. Vieta čia taip smagi — gali viską matyti. O ir žmonių čia ne per daugiausia, nes daugumas, karščio troškinami, susispietė šventoriuje, kaštanų ir klevų pavėsy. Todel bažnyčia pakraščiuos — apytuštė. Ir sėdėdamas gali dairytis, kiek tik nori... Gert taip troškina, karšta, altoriuose vystančių gelių kvapas liejasi į burną... o vargonai zirzia ir zirzia be nustojimo. Ramu. Parpluktos kojos prašyte prašosi mazgojamos, kad net snaudulys ima.

(Bus daugiau)

D A R B A S

DARBININKŲ SKYRIUS.

DARBO PADĖTIS.

Šiandie J. Valstybėse darbo padėtis, galima sakyt, yra bloga. Tukstančiai ir tukstančiai darbininkų neturi darbo. Nedarbo viršunę užima anglekasiai, kurių apie 200,000 streikuoja.

Abelnai imant, vasaros laiku visuomet darbai sumažėja. Bet šįmet nedarbas vasarą didesnis, negu kitais kuriais metais.

Del anglekasių streiko daug geležinkeliečių neturi ką veikti. Naminių baldų ir dėžių dirbtuvėse darbai vos slenka. Departamentinės krautuvės daug darbininkų ir darbininkių atleido. Aliejaus refinerijos darbininkų skaičių sumažino. Tas pat yra ir poperos dirbtuvėse. Visoj eilėj įvairių dirbtuvių darbai susiaurėjo.

Kai-kas tvirtina, kad tos rųšies padėtis yra laikina. Gali but! Bet nereikia pamiršti anglekasių streiko. Jei anglekasiai ligi rudens negryž darban, tuomet šiandieninis nedarbas ne tik prasitęs, bet dar daugiau darbininkų bus atleista.

Kai-kurios dirbtuvės šiandie turi nemažus anglių išteklius. Jos pirm balandžio 1 d. pasirupino nemažai anglių įsigyti. Tečiaus tas anglių išteklius nuolat eina mažyn. Kuomet anglių išteklius sumažės, daugiau darbininkų neteks darbo.

Ne vien anglių trukumas šiandie turi iškėlęs didesnį, kaip paprastai, nedarbą. Nedarbo priežasčių yra ir kitokių.

Nereikia pamiršti prezidencialių metų, kuomet renkamas prezidentas. Ateinančiais metais rudenį tas įvyks. Bet dar prieš prezidento rinkimus šalies pramonė apsiblausia ir rodo daug nepaprasto nerviškumo. Laimė bus, jei prezidento ofisan pateks žmogus, kuriuo kapitalas pasitikės. Jei ne, tai darbai galės greitai sustoti.

Atsiminkime, kuomet 1912 metais prezidentu buvo išrinktas demokratas Wilson. Nors jis buvo geras žmogus, bet kapitalui svetimas ir kilo juomi nepasitikėjimas. Grei tai po rinkimų iškilo nedarbas. Daug dirbtuvių jau uždaryta. Prasidėjo pavojingas ekonominis krizis.

Ir Dievas žino, kaip čia žmonės butų pragyvenę ligi 1916 metų, jei 1914 metais Europoje nebutų kilęs karas. Tas karas staiga visose J. Valstybėse atgaivino darbus. Kuomet 1916 m. buvo renkamas prezidentas, kuriuomi išrinktas antrukart tas pat Wilson, Amerikoj darbo buvo tokia gausybė, kad pritruko darbininkų. Dirbta ne vien dienomis, bet ir naktimis. Kariaujančios Europos valstybės visko reikalavo.

Nedarbas tad gali padidėti ir ateinančiais metais. Nes šiandieninis taip vadinamas gerbuvis yra nuduotas.

Aguona.

ANGLEKASIŲ STREIKAS.

Consumers kompanijos vice-prezidentas Keig Chicagoj pareiškia, kad, neatsižvelgiant į anglekasių streiką, minkštųjų anglių nepritruksią ateinantį rudenį ir žiemą.

Consumers kompanija pirkliauja anglimis. Ji anglių sandelius išlaiko mieste ir priemiesčiuose. Tai didžiausia tos rųšies kompanija.

Keig pažymi, kad streiko laiku minkštųjų anglių trukumas padengiamas anglimis iš neuninių kasyklų. Ir jis manąs, jog galima apsieiti be tų visų anglių kasyklų, kurios šiandie del streiko uždarytos. Anot jo, streiko laiku ir anglys labai mažai pabrangusios.

Kai-kurie Ohio valstijos operatoriai žada savo kasyklas atidaryti su neunistais darbininkais. Tai esą bus pirmas atsitikimas pradėti darbus su neorganizuotais darbininkais.

Vakarų Pennsylvanijoj kelios didelės kasyklos atidarytos "open shop" pagrindu. Kasyklas saugoja apginkluoti sargai. Unistai atsisako dirbti pigiau $7.50 dienoje.

Keig sako:

"Pocahontas anglis šįmet kovo mėnesiui mes pardavėm po $11.50 tonai. Balandžio 1 d. kaina sumažinta ligi $9.75. Gi šiandie tonai mokama nuo $9.75 ligi $10.75.

"Pirm balandžio 1 d. Illinois kasyklų anglių tonai buvo imama $8.00. Ta pati kaina ir šiandie pasilikusi. Tečiaus šių anglių išteklius kaskart eina mažyn. Kuomet šios anglys bus išparduotos, jų vietą užims iš neuninių kasyklų anglys.

"Pirm balandžio 1 d. koksų tonai buvo $13.00. Šiandie-gi $11.50 ligi $12.00."

Taigi, Keig'o nuomone, 200,000 anglekasių gali sau sveiki streikuoti. Anglių busią ir be jų.

Bet kiti anglių prkliai yra kitokios nuomonės. Ateis ruduo, anglių vartojimas keleriopai padidės. Anglių sandeliai pasiliks apitušti. Pritrukus anglių, tuojaus pakils jiems kaina. Daugelis dirbtuvių sumažins darbus. Namų savininkams bus daug vargo. Patiems geležinkeliams pritruks anglių.

Vasaros laiku be 200,000 anglekasių darbo šiaip-taip apsieinama. Bet atėjus rudeniui ir šalčiams, tie žmonės bus kviečiami dirbti. Bet jie nedirbs už alkio uždarbius.

Anglekasių streikas ištikro turėtų rupėti šalies valdžiai. Jos priedermė apsaugoti šalį nuo pramatomų nesmagumų ir vargų.

Grudas.

NEPAPRASTI DARBO ŽYGIAI.

Geležinkeliečių organizacija "Brotherhood of Locomotive Engineers" ilgus metus buvo turtinga. Įkurta 1868 metais, turi gyvasties apdraudos departamentą. Ačių organizacijos prezidentui Stone, viskas sumaniai buvo vedama. Kas metai per organizacijos iždą praeidavo milionai dolerių.

Prezidento Stone sumanymu pagaliau Cleveland mieste įkurta organizacijos banka. Tai įvyko lapkričio 1 d., 1920 metais. Bankon įdėta vienas milionas dolerių kapitalo ir turėta dar 100,000 dol. perviršio.

Bankos priešaky stojo organizacijos prezidentas Stone. Jam pagelbon pakviestas Dr. W. F. McCabe, buvusis vienos Federalės Atsargos Bankos direktorius. Bankos obalsis buvo "patarnavimas".

Kuone iš pat pradžios tarp Stone ir McCabe iškilo nuomonių skirtumai, kaip atatinkamai tvarkyti finansus, Stone stovėjo už didelius įvestinimus. McCabe tam buvo priešingas. Šis pastarasis pirmoje vietoje statė apsaugą. Stone gi apsaugą laikė paskutiniu dalyku.

Nežiurint tų nesutikimų, McCabe visgi ištarnavo porą metų. Tuo laiku tarpiu mažai padaryta įvestinimų.

Pagaliau McCabe pasitraukė. Pasiliko vienas Stone bankos viršunėje. Greitai prasidėjo milioniniai įvestinimai. Clevelande imta statyti 7 milionų dolerių butas ofisams. Nupirkta nekilnojamų savasčių Floridoj. Kitur įdėta pora milionų dolerių į anglių kasyklas.

Galų-gale iš tų įvestinimų ėmė gauti mažai naudos ir pasijuto, kad ji netenkanti milionų dolerių. Tie milioniniai nuostoliai, tai pačiai organizacijai nuostoliai.

Kaip iš to Stone butų išsisukęs, kas gali žinoti. Gana to, kad jis susirgo ir mirė.

Paliktą be atatinkamos globos banką siųlėsi paimti viena finansinė firma. Bet organizacijos suvažiavimas išrinko naują savo bankai vedėją — Johnstoną. Tai finansų žinovas. Jis nekartą suvažiavimuose drįso viešai peikti Stone nevykusius darbus.

Dabar bankos viršunėje yra sakomas Johnston. Organizacija reiškė juomi pasitikėjimo. Jis darbuojasi nors dalį tų nevykusiai įvestintų milionų atgauti ir pačią banką pastatyti ant stipraus pagrindo.

Ar jam tas vyks, tik ateitis paliųdys. Bet apie 5 milionai organizacijos pinigų, galima sakyt, visai pragaišinti.

Kiti Clevelando bankininkai, kurie visas laikas Stone kovojo, tvirtina, kad Brotherhood banka atsigaivėlios ir turės gražią ateitį.

Alksnis.

DAR VIENA KATALIKŲ TVIRTOVĖ.

Corpus Christi, Tex. — Čionai statoma Corpus Christi diocezijos kolegija. Tam tikslui įgytas 39 akrų žemės plotas. Bus pastatyta reikalinga namų (butų) grupė ir koplyčia. Viskas naujoviniai bus įrengta.

Gaižųs Viduriai

'Phillips Milk of Magnesia'
Geresnė Negu Soda

Vietoj sodos paimkite biskį "Phillips Milk of Magesia" į vandenį del nevirškinimo, rugštaus ar gezo viduriuose, tuojaus palengvins jums. Per penkiadešimts metų tikras "Milk of Magnesia" yra gydytojų nurodytas užtat kad jis prašalina tris sykius tiek gezo iš vidurių negu bicarbonate of soda. Jis netutralizuoja rugštumą viduriuose ir lengvai prašalina rugštumą be valytojo. Apart to, jis yra malonėsnis imti negu soda. Reikalaukite "Phillips", bonkutės po 25c. ir 50c. bile vaistinėje "Milk of Magnesia" buvo ir yra vaisbaženklis the Charles Phillips Chemical Company nuo 1975 metų.

(133)

"DRAUGO" KNYGYNE

2334 SO. OAKLEY AVE., CHICAGO, ILL.
Galima gauti šios

MALDAKNYGĖS:

Šaltinis, juodais odos aptaisais $3.50
Šaltinis(stipriais audeklo juod. aptaisais .. $3.00
Balsas Balandelės (arba mažas šaltinėlis) juodais minkštais aptaisais $2.00
Balsas Balandelės, kauliniais aptaisais $2.50
Altorelis, juod. aptaisais $1.00
....Melskimes, rausvais odos aptaisais labai tinkama jaunimui (taipgi vaikučiams prie pirmos Komunijos, nedidelio formato gražiai apdaryt $1.25
Altorėlis, kauliniais aptaisais $1.50
Kudikelis Jėzus, juod. odos apt. nedidelio formato $1.50
Kudikelis Jėzus audeklo apt. 75c
Šv. Pranciškaus Dvasia, arba Dvasiškų Malonių Šaltinis, Tretininkų Maldų Rinkinis paauksotais lapais kaina **$3.00**
Raudonais lapais **$2.25**
Pulkim ant kelių, gerais aptaisais $1.00
Aukso Altorius, baltais kauliniais viršeliais vidury viršelių yra įtaisytas gražus kryžius. 464 pusl. su kabėmis kaina **$2.00**
Aukso Altorius, juodais minkštais viršeliais su kabėmis. 464 pusl. Kaina **$2.00**
Aniolėlis, juodais minkštais viršeliais nedidelė, Kaina **60c**
Maldų Knygelė, baltais kauliniais viršeliais skiriama jaunuomenei. 336 pusl. Kaina **$1.25**
Maldų Knygelė, juodais kietais viršeliais. Kaina **50c**
Aniolas Sargas, juodais, ar rusvais viršeliais, labai tinkama knygutė, su kabėmis. Kaina **$2.00**
Maldų Knygelė, juodais odos viršeliais, labai graži knygutė. 336 pusl. Kaina **$1.25**
Aniolas Sargas, rausvais minkštais viršeliais labai tinkama mažiems vaikams. Kaina **35c**
Mažas Altorius, juodais kietais viršeliais, nedidelio formato. 464 pusl. Kaina **50c**
Melskimės, juodais kietais audekio viršeliais, tinkama mergaitėms ir mokykloms vaikams. 323 pusl. Kaina **60c**
Ramybė Jums, juodais minkštais viršeliais, pauksuoti lapai, labai tvirtais apdarais. 958 pusl. Kaina **$3.50**

Pastaba. Perkant didelį skaitlių, yra duodamas didelis nuošimtis.

"DRAUGAS" PUBL. CO.

2334 So. Oakley Ave., Chicago, Ill.

IŠMOKIT DRESSMAKING

Kirpimo, Pritaikymo, sjuvimo, lengva, systema namuose ir biznio kurse. Taipgi skrybelių išdirbimo. Reikalaukite knygutės.

Master Dressmaking College
J. F. KASNICKA, Vedėjas
190 N. State St. kamp. Lake St., 10 fl. (8-12)

Pinigus grąžiname

už tuščią kenę

Pilzenbaur 100% grynas malt ekstraktas

Jeigu jums nepatiks Geresnis negu byle koks pirmiaus bandytas. Gausite savo groseryj arba telefonuokite
HAYMARKET 8335

"LAIVAS"

Septinti jau metai kaip plaukia "Laivas" kas savaitė iš Chicagos į platųjį pasaulį, kas kart vis daugiau lietuvių paveikdamas. "Laivo" skaitytojai negali juo atsigerėti, nei "Laivas" paduoda kiekvienos savaitės Evangeliją ir Mišių Lekciją, nes "Laivas" teikia rimtus straipsnius bėgamaisiais klausimais, nes "Laivas" talpina gražius šventųjų gyvenimo aprašymus, duoda Tretininkams visą puslapį, deda apysakėlių, eilių, praneša naujausių "Musų Darbus", atsakinėja į įvairius skaitytojų klausimus bei patickia žinių iš Lietuvos.

Kas mėnuo "Laive" telpa Maldos Apaštalystės mėnesinė intencija.

"Laivas" dažnai pasipuošia gražiais atvaizdais.

"Laivo" kaina labai pigi, tik $2.00 į metus. Už tuos $2.00 dol. "Laivas" atplauks pas Tamistą 52 kartu metuose.

Kas-gi įstoja į Marijonų Kolegijos Remėjus ir įneša paprastą metinę duoklę $3.00, tam "Laivas" eina veltui.

Musų "Laivas" pasiekia ne vien Amerikos lietuvius, bet jisai plaukia ir į Lietuvą, į Italiją, Šveicariją, į Pietų Afriką, į Kanadą ir į kitus pasaulio kraštus.

"Laivo" adresas:

"LAIVAS"

2334 SO. OAKLEY AVE. CHICAGO, ILL.

"DRAUGO" SKYRIUS

ANT BRIDGEPORTO

901 W. 33 St. Chicago, Ill.

Telef. Boulevard 2426

Skyriaus vedėjas yra **Pranas Gudas,** visiems žinomas laikraštininkas.

Skyrius įgaliotas pardavinėti atskirus "Draugo" ir "Laivo" numerius, priiminėti ir rinkti abiem laikraščiam prenumeratą, abiem laikraščiam atnaujinti prenumeratą, priiminėti ir rinkti skelbimus, priiminėti ir kolektuoti "Draugo" bilas, priiminėti ir rinkti pranešimus ir žinias ir rupintis "Draugo" išnešiojimu prenumeratoriams.

Bridgeportas, tai didžiausia Chicagos lietuvių kolonija, kur randasi daug ir didelių lietuvių biznių ir yra visokio veikimo. Toks skyrius tokioj kolonijoj buvo senai reikalingas. Visokiais reikalais ant Bridgeporto atvyksta lietuvių iš kitų Chicagos kolonijų. Atvykstantieji ant Bridgeporto bile kokiais reikalais, tame skyriuje gali atlikti visus reikalus, kurie rišasi su "Draugu."

Sveikata — Brangus Turtas.

Dr. A. M. Račkus
2130 W. 22 St.
Chicago
Tel. Canal 6764

Lietuvoje "buržujų" pažinsi iš to, kad jis yra išbalęs. Amerikoje kaip tik priešingai. Čia darbininkai yra išbalę, o buržujai bei sportininkai nuo saulės nudegę, pajuodę. Beveik kiekvienas Amerikos darbininkas svajoja, kaip į atostogas išvažiuoti, pasilsėti, nuo saulės nudegti, šviežio, šilto pieno atsigerti, žodžiu, bent pora savaičių "buržujaus" gyvenimo paragauti, "swell time" turėti ir keliasdešimts svarų brangios sveikatos pasisemti.

Rezortas rezortui nelygu. Didžiuma pasiskelbusių rezortų yra netik pinigų, bet ir doros bei sveikatos rykliai. Kad amerikoniški rezortai yra puošnus, patogus ir gražus, tai tiesa; bet tai nereiškia, kad jie yra tikrai sanitarus. Atminkime, kad į tuos rezortus suvažiuoja visokiausi svečiai, su visokiausiomis ligomis. Sveikatingumo Biuras tankiai žmones įspėja, kad labai daug žmonių sugrįžę iš rezortų namo, už kiek laiko suserga įvairiomis ligomis. Be to, reikia neužmiršti, kad amerikoniškai pagaminti valgiai lietuviškiems skilviams yra netikę ir daug lietuvių amerikoniškuose rezortuose savo skilvius sugadina.

Nemaža lietuvių ukininkų randasi Illinois, Michigan ir Wisconsin valstijose. Kai kurie lietuviai savo ukes turi prie gražių upių, žavėjančių ežerų, prie girių. Kas gali buti maloniau, kaip ant ežerėlio laiveliu irkluotis, maudytis, žuvauti; arba girios tyru oru alsuot, laukinėmis gėlėmis gerėtis? Kas gali buti sveikiau, kaip ant kvepinčio šieno miegoti, šviežio pieno atsigerti, kvapaus sviesto su keptomis bulvėmis pavalgyti, gardžių obuolių nuo medžio pasiraškius iki soties ragauti ir lietuviškų maistu maitintis? Pas lietuvį ukininką atostogas praleisti yra maloniau ir pigiau, ir sveikiau. Lietuviai, del jusų sveikatos, patariu vengti "swell places"; patronizuokite lietuvius, važiuokite atostogoms tikram poilsiui pas lietuviškus ukininkus.

---

1. Ar nekenkia plaukams kai juos šukuoji tankiomis šukomis!

2. Pirmiau dažnai darydavau veido "massage". Bet man draugai pradėjo sakyti, kad "massage" veidą sendina. Ar tiesa?

3. Kaip tankiai reikia maudytis? Ar užtenka sykį į savaitė?

Nik.

Atsakymas Nik.:

1) Nekenkia.
2) Netiesa.
3) Užtenka.

Kudikio Ranka į minutę atlieka darbą kuris seniau ėmė pusę valandos

MAŽIAU šimtmetį laiko atgal, vyras dirbdamas su titnagiu ir plienu ėmė pusę valandos ir daugiau kol padarė ugnį.

Kudikio ranka į minutę užšviečia visą kambarį. Elektra, gezas ir transportacija visiškai perkeitė gyvenimą. Public utility kompanijos atnešė smagumą milionieriui ir neturtingam žmogui taip pat.

Pigiausias dalykas gyvenime.

Elektra, gezas ir transportacija visi žino, yra pigiausi dalykai gyvenime.

Public utilities kompanijos kuriuos išrišo ir padarė galima šios patogumus yra pastatytos taupymais gyventojų, kurie gal šale Jusų gyvena. Jų pinigai padarė didelės dirbtuvės, gezo tankas ir transportacijos linijas kurias mes džiaugemės.

Public Utilities šėrai pasiųlo saugų investmentą.

Virš 650,000 Illinois valstijos vyrų ir moterų šiandien gauna 6% ant jų taupinių investuojant į public utility šėrus.

Kiekvienas naujas investorius šiose šėruose duoda šioms kompanijoms proga pagerinti patarnavimą ir pagerinti patogumus visiems, taip-gi duoda investoriui didesnį uždarbį.

Jus galite investuoti į šias reikalingas pramonės su keleta dolerių į mėnesį, jeigu norite. Pinigai bus sugrąžinti jeigu nepajiegsite išsimokėti. Rašykite platesnių informacijų.

UTILITY SECURITIES COMPANY

72 West Adams Street, CHICAGO

St. Louis Milwaukee Louisville Indianapolis

Malonėkite prisiųsti mums pilnas informacijas apie public utility investmentus kurie neša daugiau 6% ir apie Mėnesinį taupymo planą.

Vardas .....

Adresas .....

BANKININKAVIMAS J. A. VALSTYBĖSE.

J. A. Valstybių žmonės savo pasitikėjimą bankoms parodo pavesdami joms net penkiasdešimts bilionų dolerių depozitais. Daugiau žmonių čia paveda savo pinigus ir finansinius reikalus bankoms, negu bile kitoje pasaulio šalyje. Taupymo depozitorių šioje šalyje yra net 47,000,000 ir milionai bizniškų depozitorių.

Bankų savininkai yra šimtai tukstančių akcionierių. Kai kurios didžiulės miestų bankos turi nuo penkių iki šešių tukstančių akcionierių. mažesniuose miestuose bankas valdo vietiniai biznieriai.

J. A. Valstybėse yra apie 28,000 bankų. Jų kapitalas ir perviršis siekia apie $7,500,000,000. Tuos pinigus sudaro akcionierių įdėti pinigai ir dalis bankų pelno, kuris pridėtas prie kapitalo. Tie dideli kapitalo fondai apsaugoja depozitorius, nes bankos akcionieriai negauna nei cento kapitalo iš perviršio tol, kol visos kitos bankos pareigos buva neišmokėtos, inimant depozitorių pinigus ir visas kitas skolas. Tokiu budu J. A. Valstybių bankos turi $7,500,000.00 išmokėti skolų ir atmokėti depozitoriams.

Bankos depozitai yra dviejų rųšių. Didesnė dalis depozitų yra taupymo depozitai, t. y. žmonių įdėti pinigai, už kuriuos mokama nuošimčiai. Depozitoriai juos gali bile kada atsiimti. Antros rųšies depozitai yra čekių sąskaitos (checking accounts), kitais žodžiais, bankos išmoka šios rųšies depozitorių čekius arba kitus pinigiškus reikalavimus, jeigu tik turi užtektinai pinigų bankoje toms sumoms padengti.

Suprantama, bankieriai nelaiko tų penkiasdešimts bilionų dolerių savo bankose. Jie įvestina pinigus už aukščiausius nuošimčius. Žinoma. bankos turi turėti pinigų, kad išmokėjus visus reikalavimus. Bet kiti pinigai taip įdėti, kad bile kada gali buti išmainyti vėl į grynus pinigus.

Visos bankos, apart kelių šimtų privatinių, turėjo gauti leidimą nuo valdžios arba valstijų.

J. A. V. yra 8,000 tautinių bankų, kurios gavo leidimą nuo federalės valdžios, Washingtone, yra 20,000 valstiškų bankų ir "trust" kompanijų, kurios gavo savo prievoles nuo įvairių valstijų valdžių.

Visos tautinės bankos turi vesti savo biznį sulig aštrių reikalavimų tautinio bankų akto ir Federalės Rezervo Sistemos, kurie J. A. Valstybių Kongreso priimti ir prezidento užgirti. Laiks nuo laiko daroma pataisos prie aktų, kad pagerinus visą bankininkavimą.

Sulig šitų aktų, bankos gali vartoti įdėtus pinigus tik tulos klesos įvestmentams ir paskoloms. Jos turi vesti knygas taip, kad bile kada autorizuoti oficieriai gali jas peržiurėti ir matyti, ką jos veikia. Kelis sykius į metus kiekviena tautinė banka išduoda pilną biznio raportą valdžiai ir visuomenei. Tie raportai buna atspauzdinti laikraščiuose. J. A. Valstybių Iždo Departamentas gali bile kada, be jokio pranešimo, pasiųsti peržiurėtojus į bile katrą banką. Jie domiai peržiuri visas bankos knygas ir mato, ar gerai ir teisingai veda savo reikalus.

Visos bankos yra po aštria valdžios priežiura ir kontrole įvairių valstijų paskirtų oficierių. Jos turi prisilaikyti tautinio bankininkavimo įstatų ir regulacijų. Turi išduoti viešus raportus ir gali buti peržiurimos be jokio pranešimo.

Šiandie Amerikos bankininkavimo sistema paremta netik patyrimais šios šalies bankų, bet ir geriausiais Anglijos, Vokietijos, Italijos ir kitų šalių bankų patyrimais. Pav., senovės dienose Graikija ir Italija turėjo taip vadinamą "foreign exchange", t. y. vienos šalies pinigai permainomi į kitos šalies pinigus.

Senoviškame Ryme prasidėjo išsiplėtojimas priimti pinigus nuo žmonių ir juos skolinti biznieriams, kol žmonės vėl

(Tąsa 5 pusl.)

Sin 1857

Eagle Brand išaugino sveikų kudikių daugiau, už kitus kudikių maistus kartu.

Borden's EAGLE BRAND CONDENSED MILK

NAUDINGOS KNYGELĖS.

ISTORIJOS, APYSAKOS, IR KITOKIOS.

KANTRIA ALENA, Puiki Istorija ..... 15c.
MAGELONĄ, Istorija dukterę karaliaus iš Neapolo ir apie Petrą Kareivį ..... 15c.
PRANAŠYSTĖ MICHALDOS KARALIENĖS iš Sabbos 10c.
JANITA, drąsusis japoniškasis kareivis ..... 5c.
BĖDIEVIŲ INKVIZIJA, parašė D-ras A. Maliauskas, Ketvirta laida ..... 20c.
Į AUKSO ŠALĮ, Apysaka vertė V. Ambraziejus ..... 40c.
GERŲ IR BLOGŲ RAŠTŲ SKAITYMAS, parašė D-ras A. Maliauskas, antra laida ..... 20c.
KARALIENĖS PRIŽADAS, vertė J. Tarvydas ..... 50c.
IŠPAŽINTIES PASLAPTIS, vertė B. Kasaitis ..... 75c.
RAUDONOJI VELIAVA, Socializmo Rojaus Vaizdeliai Sulietuvino St. Tautietis ..... 20c.
BROLIUKUI — DOBILELIUI, pamok. musų jaunimui 20c.
MARIKE, parašė Vargšas ..... 15c.
GELIŲ PINTINĖLĖ, Apysakėlė vertė kun. V. A. ..... 20c.
ATSTOVAS RALYS, Romanas malonuspasiskaitymas .. 40c.
BRAIŽINELIAI, pamokinančių pasakaičių, par. Skruzdė 45c.
HUCKLEBERRY FINNAS, Pasaka, parašė M. Twain .. 75c.
BEN — HUR, Istoriška apysaka iš Jėvaus Kristaus laikų Sul. Montvila $1.50
GYVENIMO AKORDAI, parašė Vaidiliutė ..... 50c.
GIRTUOKLIO IŠPAŽINTIS, Apysaka ..... 15c.
SFINKSŲ IR PIRAMIDŽIŲ ŠALIS, Aigiptas, vertė Ažuolas ..... 20c.
SKALPŲ MEDŽIOTOJAI, Romanas, vertė K. Puida .... 75c.
IVANHOE, Romanas I dalis vertė K. Karklys ..... 80c.
ŠIMTAS APSAKYMĖLIŲ, vertė Dr. K. Jokantas .... 60c.
V. KUDIRKOS RAŠTAI, šešį tomai popieriniais virš. $10.00
DYKUMOSE IR GIRIOSE, Apysaka dalis I ir II $1.50
PAAUGUSIŲ ŽMONIŲ KNYGELĖ, par. Vysk. M. Val. 35c.
VAIZGANTO RAŠTAI, 4-ri tomai $3.00
MISIJONIERIAUS UŽRAŠAI, gražus skaitymai, vertė Broliai Marijonai gerais aptaisais $1.25
LEGENDOS ir PASAKOJOMAI APIE KUDIKELĮ JĖZŲ. Labai gražus pasiskaitymai vertė kun. V. K. 50c.
VILNIUS, 1323 — 1923 (Albumas) didelį knybą su daugybė paveikslų, Istoriška Apžvalgą, parašė K. Binkis ir P. Tarulis $5.00
KAUNO, Albumas ..... 75c.
PALANGOS, Albumas $1.00
KARES BAISENYBĖS LIETUVOJE. Pragyventų valandų atsiminimai. parašė J. Kudirka ..... 20c.
DIDŽIOJO KARO UŽRAŠAI, I dalis 1914 — 1915 — 1916 m. Pr. Žadeikis ..... 30c.

Šitas knygas galima gauti:

"DRAUGO" KNYGYNE

2334 SO. OAKLEY AVE. CHICAGO, ILL.

PER KUR GERIAUSIAI PINIGAI SIŲSTI Į LIETUVĄ?

NEABEJOTINAI PER:

DRAUGO PINIGŲ SIUNTIMO SKYRIŲ

Draugas siunčia pinigus į Lietuvą per didžiausius Lietuvos Bankus, kurie teikia gerą, teisingą ir greitą patarnavimą.

Draugas siunčia pinigus perlaidomis, čekiais-draftais ir telegrama. Pinigai esti išmokami Litais arba Amerikos doleriais, taip, kaip siuntėjas nori.

Norintieji gerą ir greitą patarnavimą, kreipkitės:

Ofisas atidarytas kasdieną nuo 8 val. ryto iki 8 val. vakare.

DRAUGAS PUB. CO.,

2334 So. Oakley Avenue, Chicago, Ill

TELEFONAS: ROOSEVELT 7791

LIETUVIAI AMERIKOJE

CICERO, ILL.

Iš A. L. R. K. Federacijos 12 sk. sus-mo.

Federacijos 12 skyr. susirinkimas įvyko liepos 24 d., Šv. Antano parap. svet.

Draugijų raportai.

Sus. Liet. R. K. Am. 48 kp. atst. M. Dambrauskas pranešė, kad Susiv. Chicagos Apskritys rudeny ruošia narių vajų ir prašė skyriaus vajų remti.

Šv. Kaz. Ak. Rem. vietinio skyriaus atstovė Reikauskienė pranešė, kad Akad. Remėjų Centras rengia didelį išvažiavimą (pikniką), Marquette parke, rugp. 21 d. Visas pelnas eis Šv. Kaz. Vienuolynui remti. Raportai vienbalsiai priimti.

Raportas iš Feder. Chicagos Apskričio.

Raportą išdavė A. Valančius. Feder. Apskritys prašo, kad visi skyriai paremtų dien raščio "Draugo" pikniką, rugp. 7 d., Bergman's darže, pakartojo Federacijos buvusio kongreso raportą, išklausta Apskričio susirinkime.

"Lietuvių Dienos" klausimu Apskr. kol kas nieko nenuveikta. Diena ir vieta nesurasta. Čia Feder. 12 skyrius pasiulė tokią dieną, pasitarus su seserimis, ruošti ant Šv. Kazim. Vienuolyno žemės, jei tik butų galima.

Raportas vienbalsiai priimtas.

Darbininkai "Draugo" piknikui.

"Draugo" piknike, rugp. 7 d., Feder. Chic. Apskritys ciceriečiams pavedė įvairius ratus. Darbininkais apsiėmė sekantieji asmenys:

J. Mikolainis, 1530 50th Ave.,
K. Žilvitis, 1435 48th Ct.,
O. Žilvitienė, 1435 48th Ct.,
M. Dambrauskas, 1432 48th Ct.,
A. Valančius, 1226 50th Ave.,
B. Kasmauskaitė, 1528 49th Ave.,
O. Mikutaitė, 1530 49th Ave.,
P. S. Pastarosios abi panelės net savo atostogas atidėda ant tolimu, kad tik galėtų "Draugui" pasidarbuoti. Garbė jaunoms panelėms, kurios eina savo motinėlių nurodytais keliais.

Koresp. J. Š.

NEW YORK.

Bažnyčios puošimas.

Šiuo metu Aušros Vartų P. Š. lietuvių bažnyčia, kur klebonauja gerb. kun. J. Šeštokas, puošiama ir varsuojama, kaip iš vidaus, taip ir iš lauko. Bažnyčiai puošti žmonės gausiai aukoja; jie nesigaili pinigų, bile tik butų gražus Dievo namai.

Vaikų išvažiavimas.

Liepos 22 d. gerb. kleb. kunigas J. Šeštokas užfundijo visiems vaikams, kurie prie mišių tarnauja, išvažiavimą. Tuojau po mišių klier. J. Zabulionis visus nuvežė į Brighton beach, kur per visą dieną visi smagiai maudėsi ir žaidė. Visi vaikai gavo ko kas norėjo. Vakare smagus grįžo į namus. Už "fundaciją" visi vaikai dėkingi savo klebonui.

Svečias.

CUSTER, MICH.

Michigano valstijoj, apie Custer, Scotttville ir kitus miestelius javų derlius labai geras. Puikiai užaugo kviečiai, rugiai, avižos, bulvės ir kitokie javai. Tik vaisių šįmet bus mažą, nes ankstyvos šalnos žiedus nukando.

Šieno ir-gi gausiai ypač lietuviai prisišienavo.

Javai, kaip rugiai ir kviečiai pradedama piauti.

Čia yra katalikiškų bažnyčių: Ludingtone, Scottvillėj, Custery, Round Lake. Giedama lietuviškai "Pulkim ant kelių". Malonu buna matant tokį didelį burelį lietuvių bažnyčioj. Atrodo kaip Lietuvoj.

Gamta graži, ežerų, ežerėlių daug, laukai javais, kaip jurės, vilniuoja. Žmogui prisimena jaunos dienos, kada tėvynėj augo ant ukės. Kur tik eini, visur žmonės meilus, ypač lietuviai. Visą vasarą galėtum vaikščioti, nematytum bado. Daug yra gerų ukių del pardavimo. Keliai aplink geri. Lietuviai turėtų čia ukes pirkti.

V. Gaižauskas.

VIENUOLYNUI KERTINIS AKMUO.

Mt. Angel, Ore. — Čionai statomas Šv. Benedikto vienuolynas. Aną sekmadienį pašventintas kertinis akmuo. Bažnytines apeigas atliko abatas Bernardas, Benediktinas, kadangi arkivyskupas Howard užimtas arkivyskupijos parapijų lankymu.

(Tąsa iš 4 pusl.)

pareikalaus. Biznieriai už tuos pinigus turėjo mokėti nuošimčius. Rymiečiai taip-gi įvedė čekių įdėją. Savo bankose laikė visokių biznierių pinigus ir kuomet vienas žmogus norėjo skolas užsimokėti, jis tik padavė parašytą įsakymą bankieriui, kad perkeltų tiek ir tiek pinigų nuo jo sąskaitos kitam.

Rymo bankininkavimo sistema išsiplėtojo po visą Europą. Įvairios šalys paskui ko nors naujo ir gero pridėjo.

Pirmą banką šioje šalyje pradėjo 1781 metais Robert Morris, Finansų Direktorius Amerikos Nepriklausomybės Kare. Pati J. A. Valstybių valdžia ir žmonės sudėjo pinigus kapitalui. Ji buvo kaip Banka Šiaurinės Amerikos, Philadelphijoj, sulig J. A. Valstybių Kongreso išduoto čarterio. Ėmė depozitus, davė biznieriams ir valdžiai paskolas ir sulig bankos turto išleido pinigus. Vėliau ši banka gavo čarterį iš Pennsylvanijos valstijos ir, kaipo valstybinė banka, iki šiai dienai veda biznį.

Vėliau kitos valstybės išdavė bankoms čarterius. Kongresas taip pat išdavė išskirtiną čarterį centralei bankininkavimo įstaigai, kuri žinoma kaipo Pirma J. A. Valstybių Banka. Ji buvo valdžios finansinis agentas, išleidžiant pinigus, ir atliko kitus viešus ir biznio darbus. Bet tos bankos ypatingos privilegijos vedė prie pavydo. Ir kuomet jos čarteris išsibaigė 1811 metais, naujas jau neišduotas. Per sekančius kelis metus šalis nukentėjo, neturėdama centralizuotos ir stiprios įstaigos, kuri kontroliuotų pinigus, kuriuos dabar išleido neatsakomos bankos. 1816 m. įsteigta antra J. A. Valstybių banka padėčiai pagerinti, bet 1836 m. vėl del visokių politinių komplikacijų uždaryta.

Kuomet prasidėjo Civilis Karas, matyta, kad tautai butinai reikalinga turėti kokia nors bankininkavimo sistema po vieša priežiura, kuri pagelbėtų fin. karą ir atlikti kitas valdžios užduotis. Tuo met 1863 m. įsteigta tautinė bankininkavimo sistema, sulig įstatymų, kur davė federalius čarterius bankoms, kurios padėjo paskirtą sumą užregistruotų J. A. Valstybių bonų Iždo Departamente, kaipo užstatą del banknotų, kurias toms bankoms leido išleisti. Už tą visuomenišką patarnavimą leista joms uždirbti vidutinį pelną.

Svarbiausios šio įstatymo sekmės buvo — išplatinimas po visą šalį bankininkavimo budų ir vienodos banknotų cir kulacijos sistemos. Valstybinės bankos laiku buvo priverstos apleisti leidimą banknotų. Tautinės ir valstybinės bankos tapo saugesnės ir geresnės, ir žmonės pradėjo su pasitikėjimu į jas žiurėti.

1914 metais susiorganizavo Federalė Rezervo Sistema. Ta sistema apsaugoja bankas. Tokiu budu jos gali geriau visuomenei patarnauti. Sulig įstatymo, visos tautinės bankos privalo priklausyti prie Federalės Rezervos Sistemos, jeigu tik prisilaikė regulacijų biznio vedime.

Šiandien ta Federalės Rezervos Sistema operuoja dvylika bankų įvairiose šalies dalyse. Bankų ir biznio ekspertai Washingtone valdo tas bankas, bet, iš tikrųjų, tautinės ir valstybinės bankos (nariai) kiekvienos rezervo bankos yra tų bankų savininkai, ir tos bankos renka savo direktorius. Šitie nariai (bankos) depozituoja savo auksą rezervų bankose, kur jis laikomas, kaipo visų narių paprasta apsauga. Bile narys (banka) gali pasiskolinti pinigų, jeigu reikalinga daugiau, savo depozitoriams. Rezervo banka, tokiu budu, patarnauja kaipo banka bankoms, taip pat kaip bankos patarnauja žmonėms.

Ši rezervo sistema taip sustiprino bankininkavimo sistemą J. A. Valstybėse, kad Amerikos bankininkavimo sistema yra stipriausia visame pasaulyje.

L. F. I. B.

PRANCIŠKONAI PASIUNTĖ PAŠELPOS.

Washington. — Nukentėjusiems nuo žemės drebėjimo Palestinoje šelpti Amerikos Pranciškonai pasiuntė 5,000 dolerių.

AUTOMOBILIAUS SUVAŽINĖTAS KUNIGAS.

Spokane, Wash. — Čia automobiliaus suvažinėtas ir tuo jaus mirė senyvas kun. L. W. Ferland.

KELIONĖS ĮSPUDŽIAI.

Šioje knygoje mums ne vien žodžiais, bet ir atvaizdais paaiškina tas gražias šventas vietas, kurias mes galime matyti Europoje, Azijoje, Jerozolimoje ir kitur garsiausiuose miestuose.

Daugelis musų norime arčiau susipažinti su šiomis vietomis, bet neišgalime tenai nuvažiuoti ir aplankyti. Vis-gi turėtume stengtis kokiu nors kitu budu jas pažinti ir suprasti.

"Kelionės Įspudžių" knyga paduoda daug paveikslų su dailiais aprašymais.

Šitą knygą skaitydamas kiekvienas susigraudina. Visiems patartina šitą brangią knygą turėti savo namuose ir dažnai pasiskaityti.

Knyga stipriais aptaisais ir ant gero popierio atspauzdinta, palyginamai visai nebrangi. Su persiuntimu kaina $3.00.

Parašė ir išleido kun. J. A. Pauliukas.

Galima gauti:
"Draugo" Knygyne
2334 So. Oakley Avenue
Chicago, Ill.

ADVOKATAI:

J. P. Waitches
LIETUVIS ADVOKATAS
10756 So. Michigan Avenue
Tel. Pullman 5950
Namų Telef. Pullman 6377
Specialistas Abstraktu, Vedėjas visu teisiu.

JOHN B. BORDEN
(John Bagdžiunas Borden)
ADVOKATAS
112 W. ADAMS St., Room 1217
Telephone Randolph 5357
Vakarais 2151 West 22 St.
Telephone Roosevelt 9090
Namų Telefonas Republic 9600

JOHN KUCHINSKAS
IR
B. F. MASTAUSKAS
LIETUVIAI ADVOKATAI
2221 W. 22nd St.
arti Leavitt St.
Telefonas Canal 2552
Valandos: 9 ryto iki 8:30 vakare.
Seredomis ir Pėtnyčoimis nuo 9 iki 6.
Nedėliomis 11tos iki 1 v. po piet.

A. A. OLIS
ADVOKATAS
11 So. La Salle St., Room 2001
Tel. Randolph [illegible]
Vakarais
3241 S. Halsted St. Tel. Yards 0062
7—9 v. v. apart Panedėlio ir Pėtnyčios

Central 1110 Res. Central 0403
JOHN S. RYBICKI
ADVOKATAS
54 W. RANDOLPH STREET
Room 607
1732 W. 18th STREET
(10-13)

JOSEPH J. GRISH
(Juozas J. Grišius)
ADVOKATAS
4631 So. Ashland Ave. (2 lubos)
Valandos: Nuo 8:30 ryto iki 5:30 po piet. Panedėliais, Seredoms ir Subatoms vakarais nuo 7 iki 9.
Telef. Boulevard 2800
RESIDENCIJA:
6515 So. Rockwell Street
Telef. Republic 9723
Vakarais Utarninko ir Pėtnyčioms

BUDRIKO NAUJA KRAUTUVĖ
Pripildyta Naujais Dalykais Rakandų, Pianų, Radios, Karpetų.

Šitas gražus Gulbransen Registering Grojiklis Pianas parsiduoda įmokant $10.00 ir $10.00 kas mėnuo.

JOS. F. BUDRIK
3417—21 S. HALSTED ST.
Tel. Boulevard 8167

NAUJOS DAINOS

LIAUDIES DAINOS MIŠRAM CHORUI HARMONIZAVO
STASYS NAVICKAS

1. Tai aukštas, aukštas-Oi, geso užgeso (Mišram Chorui) 30c
2. Kur giria žaliuoja-O kad aš jojau (Mišram Chorui) .. 30c
3. Ko liudi mergužėlė?-Oi eičiau, eičiau (Mišram Chorui) 30c
4. Aukštas krantas (Tenorui solo) Aukštas kalnas duetas 30c
1. Močiutė mano-Pas motinėlė (Chorui) 30c
2. Atskrydo povialė-Ir sukliko antelė (Chorui) 30c
3. Oi, žalia, žalia-Augau pas močiutę, (Chorui) 30c
4. Ant ežero krantelio-Atvažiuoja piršlys, (Chorui) .. 30c
5. Oi, tu dzieme-dziemedėli-Oi, lakšto vanagėlis (Chorui) 30c
6. Oi, broliai, broliai- Margytė Mano (Chorui) 30c
7. Einu per dvarelį-Žalioj girelėj, (Chorui) 30c
8. Vai dariau lyseles-Motinėlė mano, (Chorui) 30c
9. Vai augom, augom-Jau saulutė leidos, (Chorui) 30c
10. Eina garsas nuo pat Vilniaus-Leiskit į Tėvynę (Cho.) 30c

Daugiau perkante duodame nuošimtį.
Reikalaukite tuojau.

"DRAUGAS" PUB. CO.
2334 SO. OAKLEY AVENUE, CHICAGO, ILLINOIS.

DAKTARAI

Telefonas Boulevard 1939
Dr. S. A. BRENZA
Ofiso Valandos: 9 iki 12, 1 iki 3 dieną, ir 6:30 iki 9:30 vakare
4608 So. Ashland Ave.
Netoli 46th St. Chicago, Ill.

Rez. Tel. Midway 5512
Dr. R. C. CUPLER
GYDYTOJAS ir CHIRURGAS
Oakley Ave. ir 24-tas Street
Telefonai Canal 1713—0241
Valandos: 2iki 4 p. p. Panedėliais ir Ketvergais vakare.

Tel. Vincennes 6987 ir Hemlock 5524
Dr. Constance A. O'Britis
Gydytoja ir Chirurga
Ofisas: 7909 S. HALSTED ST.
Val. 3—5 p. p. ir 6—8 vakare
Rez.: 6000 S. CAMPBELL AVE.
Ligonius priima rezidencijoj pagal sutartį.

A. K. RUTKAUSKAS M.D.
4442 So. Western Ave.
Tel. Lafayette 4146
Valandos (nuo 9 iki 11 val. ryto
(nuo 6 iki 9 val. vak.

PILNAS EGZAMINAS
$5.00 TIKTAI $5.00
AŠ TURIU 42 METUS PATYRIMO
Taigi nenusiminkit, bet eikit pas tikrą specialistą, ne pas kokį nepatyrėlį Tikras pecialistas, arba profesorius, neklaus jusų kas jums kenkia, ar kur skauda, bet pasakys pats, po pilno išegzaminavimo. Jųs sutaupysit laiką ir pinigus. Daugelis kitų daktarų negalėjo pagelbėt jums delto, kad jie neturi reikalingo patyrimo, suradymui žmogaus kenksmingumų.
Mano Radio — Scope — Raggi, X-Ray Roentgeno Aparatas ir visiškas bakteriologiškas egzaminavimas kraujo atidengs man jusų tikras negeroves, ir jeigu aš paimsiu jus gydyti, tai jusų sveikata ir gyvumas sugryš jums taip kaip buvo pirmiau. Jeigu kenčiat nuo ligų skilvio, žarnų, inkstų, odos, kraujo, nervų, širdies, reumatizmo, kirminų, uždegimo žarnų, silpnų plaučių, arba jeigu turit kokią užsisenėjusią, įsikerėjusią, chroniską ligą, kuri nepasidavė net gabiam šeimynos gydytojui, neatidėliokit neatėję pas mane.
DR. C. C. SINGLEY
SPECIALISTAS
Rumai 1012 — 1015 — 1016
20 W. JACKSON BOULEVARD
Arti State Gatvės
Ofiso Valandos: Nuo 10 ryto iki 1 po pietų. Vakarais nuo 5 iki 7.
Nedėliomis nuo 10 ryto iki 1 po pietų.

OPTEMITRISTAI

Persikėlė į Naują Vietą
DR. VAITUSH, O. D.
OPTOMETRISTAS

Lietuvis Akių Specialistas
Palengvins akių įtempimą kuris esi priežastim galvos skaudėjimo, svaigimo, akių aptėmijimo, nervuotumo, skaudamą akių karštį. Atitaisau kreivas akis, nulmu cataractus. Atitaisau trumpą regystę ir tolimą regystę.
Prirengiu teisingai akinius visose atsitikimuose egzaminavimas daromas su elektra parodančias mažiausias klaidas.
Specialė atyda atkreipiama mokyklos vaikučiams.
Valandos nuo 10 ryto iki 8 vakare. Nedėliomis nuo 10 ryto iki 1 po pietų.
(Dabar gyvena:)
4712 S. ASHLAND AVE.
Tel. Boulevard 7589

DR. S. BIEZIS
GYDYTOJAS IR CHIRURGAS
X — Spindulai
Ofisas 2201 West 22nd Street
Cor. S. Leavitt St. Tel. Canal 6222
Rezidencija: 6640 S. Maplewood Ave. Tel. Republic 7868
Valandos: 1—3 & 7—8 v. v.
Nedėlioj: 10—12 ryto

Tel. Boulevard 2160
Dr. A.J. KARALIUS
Lietuvis Gydytojas
3303 South Morgan Street
Chicago, Ill.

Tel. Canal 6257 Res. Prospect 6659
DR. P. Z. ZALATORIS
Gydytojas ir Chirurgas
1821 South Halsted St.
Rezidencija 6600 S. Artesian Ave.
Valandos: 11 ryto iki 2 po pietų: 6 iki 8:30 vakare.

DR. CHARLES SEGAL
Perkėlė savo ofisą po numeriu
4729 S. Ashland Ave.
SPECIJALISTAS
Dėlovų, Moterų ir Vyrų Ligų
Val.: ryto nuo 10—12 nuo 2—4 po pietų: nuo 7—8:30 vakare
Nedėliomis 10 iki 12
Telefonas Midway 2880

Tel. Canal 6764
PERSIKĖLĖ Į KITĄ VIETĄ
DR. A. RAČKUS
GYDYTOJAS, CHIRURGAS IR OBSTETRIKAS
Gydo staigias ir chroniškas ligas vyrų, moterų ir vaikų
DARO OPERACIJAS
Ligonius priima kasdieną nuo pietų iki 8 val. vakaro.
Nedėliomis ir seredomis tik iškalno susitarus
Ofisas ir Laboratorija
2130 WEST 22nd STREET
CHICAGO.

DR. HERZMAN
IŠ RUSIJOS
Gerai lietuviams žinomas per 15 metų kaipo patyręs gydytojas, chirurgas ir akušeris.
Gydo staigias ir chroniškas ligas vyrų, moterų ir vaikų pagal naujausius metodus X-Ray ir kitokius elektros prietaisus.
Ofisas ir Labaratorija: 1025 W. 18th St., netoli Morgan St.
VALANDOS: Nuo 10—12 pietų ir nuo 6 iki 7:30 val. vakare.
Telefonai: Dienomis: Canal 3110. Naktį South Shore 2238 Boulevard 4136
3235 South Halsted St.
Val. 9—10 A. M. ir po 8 v. vak.

Tel. Boulevard 1401
Dr. V. A. ŠIMKUS
Gydytojas, Chirurgas ir Akušeris
3315 SO. HALSTED STREET
Valandos: Nuo 2 — 4 p. p. 7—9 vakare

Dr. Maurice Kahn
Gydytojas ir Chirurgas
4631 SO. ASHLAND AVE.
Tel. Yards 0994
Rezidencijos Tel. Plaza 3200
Valandos:
Nuo 10 iki 12 piet.
Nuo 2 iki 3 po piet.
Nuo 7 iki 9 vakare.
Nedėl. nuo 10 iki 12 piet.

Offise Tel. Lafayette 5793
Res. Telef. Virginia 0518
Dr. A. J. JAVOIŠ
Gydytojas ir Chirurgas
4449 S. California Avenue
Val.: 1—5 p. p. 7—9 vak.

DENTISTAI

Office Boulevard 7042
Dr. C. Z. VEZELIS
LIETUVIS DENTISTAS
4645 So. Ashland Avenue
Ant Zaleskio Aptiekos
Chicago, Ill.

DR. L. P. SLAKIS
DENTISTAS
4454 So. Western Avenue
Valandos: Nuo 10 ryto iki 9 val. vakare.

ATSILIEPDAMI Į "DRAUGĄ" TELPANČIUS SKELBIMUS. PRAŠOME PAMINĖTI "DRAUGĄ"

CHICAGOJE

Žinių-Žinelės.

× Pats ruoškis ir savo draugus paragink dalyvauti metiniam "Draugo" piknike, rugp. 7 d., Bergman's darže.

× Lietuvos Vyčių, Moterų Sąjungos, Susivienijimo L. R. K. Amerikoje, Šv. Kazimiero Akademijos Remėjų, Šv. Pranciškaus Vienuolyno Remėjų kuopos ir lokalės drjos visos prašomos paremti "Draugo" pikniką. Ranka ranką mazgoja.

× L. Vyčių 36 kp. benas triubas šveičia ir viską "strajija" del rugp. 7 d. Jie grieš "Draugo" piknike, Bergman's darže.

× Pas p. Lauraičius vieši p-nios Lauraitienės brolis K. Razmanskis iš Wilkes-Barre, Pa. K. Razmanskis yra buvęs vargonininkų North Side. Šią savaitę žada grįžti namo.

× Dr. Lauraitis, dentistas, turėjo du ofisu: vieną ant 22 St. (kampas Kedzie Ave.), o kitą 2423 W. Marquette Rd. Kadangi labai daug pacientų turi iš Marquette Parko, tai ofisą prie 22 g-vės pardavė.

× Liepos 24 d. Černausko darže, Marquette Parko parapijos piknike rasta paketbukas, raktas ir tikietas. Kas pametėt, atsišaukit į p. P. Vaičkauskienę, 4507 So. California Ave.

GRABORIAI:

S. D. LACHAWICZ

Lietuvis Graborius
2314 W. 23rd Place
Chicago, Ill.

Patarnauja laidotuvėse kuopigiausia. Reikale meldžiu atsišaukti, o mano darbu busite užganėdinti.

Tel. Canal 1271
2199

Simpatiškas — Mandagus — Geresnis ir Pigesnis Už Kitų Pataravimas.

J. F. EUDEIKIS KOMP.

PAGRABŲ VEDĖJAI
Didysis Ofisas:
4605-07 So. Hermitage Ave.
Tel. Yards 1741 ir 4040
SKYRIUS
4447 So. Fairfield Avenue,
Tel. Lafayette 0727
SKYRIUS
1410 So. 49 Ct., Cicero
Tel. Cicero 3794 ir 8094
SKYRIUS
3201 Auburn Avenue
Tel. Boulevard 3201

J. F. RADŽIUS

Pigiausias Lietuvis Graborius
CHICAGOJE

Laidotuvėse patarnauju geriau ir pigiau negu kiti todel, kad priklausau prie grabų išdirbystės
OFISAS:
668 West 18 St.
Tel. Canal 6174
SKYRIUS: 3238
So. Halsted St.
Tel. Blvd. 4063

Tel. Roosevelt 7532

S. M. SKUDAS

GRABORIUS

Nuliudimo valandoje sutelkiam geriausį patarnavimą.
Palaidojimą atliekame rupestingai ir gražiai. Busite pilnai patenkinti.

1911 CANALPORT AVE.
Chicago, Ill.

Tel. Boulevard 4139

A. MASALSKIS

GRABORIUS

Mūsų patarnavimas laidotuvėse ir kokiam reikale, visuomet esta sanžiningas ir nebrangus, todel kad neturime išlaidų užlaikymu skyrių.

3307 AUBURN AVE.
Chicago, Ill.

MARQUETTE PARK.

Sąjungietės veikia.

Savaitė atgal Moterų Sąjungos 67 kp. įvyko susirinkimas, kapelanijos name. Daugiausia kalbėta apie prirašymą daugiau narių prie taip naudingos moterų organizacijos.

Susirinkime dalyvavo ir dvasios vadas, kun. Al. Baltutis. Jisai davė daug naudingų patarimų ir pareiškė, kad moterys, susiburusios į M. Sąjungą, gali daug nuveikti.

Ponia Baltutienė, žymi Town of Lake moterų tarpe veikėja taip-gi dalyvavo susirinkime ir išreiškė norą įstoti į šios kolonijos kuopą. Tokia naujiena visas labai džiugino.

Pirm. M. Mickeliunienė pranešė, kad jau pradėta vajaus darbas. Sako, daugelis moterų pildo blankas, kurias pridūos sekamuose susirinkimuose.

Yra vilties, kad Moterų Sąjungos kp. šioj kolonijoj bus viena didžiausių visoj Amerikoj.

Ic.

BRIGHTON PARK.

Šioje kolonijoje ne vien gerai gyvuoja didieji Vyčiai, bet ir jaunamečių skyrius, kuris nesenai tapo suorganizuotas.

Per pereitus susirinkimus viso naujų narių įsirašė apie penkiasdešimts. Tas rodo, kad musų jauni Vyčiai smarkai auga. Jie žada pralenkti net didžiuosius, ketina sutraukti ne tris šimtus, bet penkis šimtus narių.

Susirinkimai laikomi kas antrą šeštadienį, 2:30 val. po pietų, McKinley park svetainėje.

Tėveliai, jei jus norite, kad jusų vaikeliai augtų tikrais lietuviais katalikais ir neužmirštų lietuviškos kalbos, patarkite jiems įsirašyti į Liet. Vyčių jaunamečių skyrių. Pabaigę mokyklą jie, išėję į pasaulį, užmiršta savo kalbą, sutampa su blogais draugais. Bu dami-gi su Lietuvos Vyčiais, matydami savo draugus einant į bažnyčią, kalbant lietuviškai, ir jie taip darys.

Todel tėvų prašoma leisti savo vaikus (nuo 10 iki 16 metų) ateiti šeštadienį, liepos 30 d., 2 valandą po pietų į McKinley Park svetainę ir įsirašyti į Vyčius, kurie dirba Dievui, tėvynei ir visų žmonių labui.

Maruka.

WEST SIDE.

× Per šv. Oną iškilmingą procesija pasibaigė trijų dienų tretininkų rekolekcijos. Procesijoj dalyvavo visos tretininkės eidamos poromis su degančiomis žvakėmis rankose. Rekolekcijos puikiai pavyko, jomis pasinaudojo ne tik tai tretininkai, bet ir daugumą parapijonų. Gražius rekolekcijų pamokslus sakė kun. P. Villamavičia iš Rockfordo, o sumas laikė kun. Kolasinskis iš East St. Louis, Ill.

× Aušros Vartų parapijos tretininkų kuopa žymiai padidėjo naujais nariais.

× Rugpiučio 14 d., prieš Žolinę, bus Aušros Vartų parapijos piknikas, Černausko darže.

× Pikniko rengimo ir parėmimo tikslu rugpiučio 2 d., antradienio vakare, 7:30 valandą, Aušros Vartų parapijos svetainėje bus susirinkimas, į kurį klebonas ir parapijos komitetas kviečia pributi visus parapijonis ir parapijos reikalų remėjus, draugijų valdybas ir darbuotojus.

Rap.

DIEVO APVEIZDOS PAR.

Ateinančią nedėlią, liepos 31 d. yra mūs gerb. klebono kun. Igno Albavičiaus vardo diena. Visi parapijonys, sykiu ir jaunimas, ruošia didelį "suprais". Klebonui išvažiavus porai savaičių atostogų, parapijonys tuojau sukruto naują svetainę, kur pirma buvo bažnyčia, ištaisyti, kad kaip parvažiuos, rastų jau didelę ir naują svetainę.

Kaip girdėti, vardo dienoje klebonui bus įteikta didelė ir graži dovana už didelį jo pasidarbavimą.

Varduvių vakaras bus su gražia programa, kurią išpildys L. Vyčių choras, po vadovyste K. Sabonio. O šeimininkės patieks skanią vakarienę. Tikimės svečių turėti net iš tolimų apielinkių.

Tat visus kviečiame atsilankyti liepos 31 d., 6:30 val. vak. į klebono varduves ir nanjos svetainės atidarymą.

Prietelis.

Ruoškitės visi į "Draugo" pikniką, rugp. 7 d.

NORTH SIDE.

Padėka.

Pereitą sekmadienį, liepos 24 d., pirmą kartą teko ir man, kaipo dabartiniam Šv. Mykolo parapijos klebonui, dalyvauti viešame jos išvažiavime — piknike. Turiu garbės pareikšti, kad iš jo išsinešiau gražų ir malonų atminimui įspudį. Žmonių suvažiavo dykčiai; jų pasielgimas pasirodė gyvas, gražus, malonus ir mandagus. Sekmės ir-gi gražios: bažnyčios reikalams gryno pelno davė virš 830 dolerių. Džiaugiuosi tuomi ir širdingai dėkoju parapijos komitetams, draugijoms, biznieriams, visiems parapijonams ir šiaip jau pašaliečiams, kurie tik prisidėjote prie pikniko pavykimo darbu, aukomis, žodžiu ir atsilankymu.

Ačiu ir dienraščiui "Draugui" už pranešimus.

Gerasis Dievulis teatlygina visiems šimteriopai.

Kun. J. Svirskas.

BRIDGEPORT.

Šv. Pranciškaus Vienuolyno Remėjų susirinkimas bus liepos 31 d., 2 val. po pietų, Šv. Jurgio parapijos svetainėj.

Kviečiami visi nariai atsilankyti į susirinkimą ir atsivesti naujų narių. Turime daug dalykų aptarti kas link šeimyniško išvažiavimo. Reikės rinkti darbininkus.

Valdyba.

BRIGHTON PARK.

Mergaitės atletės.

Dabar gražus oras. Aną vakarą su sesute ėjova pasivaikščioti. Ėjome Western bulvaru. Tikėsite, ar ne, mudvi net pavargom sveikindamos praeivius. Mat, kas antradienį ir penktadienį Liet. Vyčių mergaičių sporto sekcija eina į McKinley Park žaist baseball. Jos žada taip išsilavinti, kad galėtų susikibti su bile kuriuo Lygos tymu.

Užsiėmę darbais.

Šiuo metu Liet. Vyčių 36 kp. nariai užsiėmę įvairiais darbais. Susirinkimai buna ilgi ir svarbus. Kartais netenka nei pažaisti.

Kuopa auga. Valio!

Jaunamečių skyrius.

Praeitą šeštadienį suorganizuota Jaunamečių Vyčių skyrius. Valdyba išrinkta iš sekančiųjų asmenų: pirm. — Alfonsas Norvilas, vice-pirm. — Antanina Noreikytė, rašt. — Julė Stankiutė, fin. — rašt. — Petras Vitkauskas, maršalkos — Jonas Gerdvainis ir Antanas Baranauskas, korespondentė ir žaislų vedėja — Sofija Valylytė.

Įvyko pirmas susirinkimas. Pasirodė, jaunieji taip-pat laikosi tvarkos, kaip ir augę.

Visi turėtų leist savo vaikelius priklausyti prie šios kilnios organizacijos.

Gyvuokit, jaunamečiai!

Ramunė.

S. L. R. K. A. KUOPŲ DOMEI.

Visų kuopų atstovai kviečiami į Apskričio susirinkimą, kuris įvyks liepos 31 d., 3 val. po pietų, Šv. Jurgio parap. salėj. Kuopos, kurios neturi išrinkusios atstovų, gali atvykti patys valdybos nariai. Kai kurių kuopų nariai jau gavo laiškus. Taigi da sykį kviečiu visų kuopų atstovus susirinkti į Sus. Lietuvių Rymo Katalikų Amerikoje Chicagos Apskričio sus-mą.

D. J. Milašauskas, rašt.

Advokatas Rabinow laimėjo bylą, kad policija neturi teisės naktimis iš gatvių paimti paliktus automobilius.

Nežiurint to, policijos viršininkas paskelbė, kad kampanija ir toliau bus vedama. Sako, gatvės turi but liuosos.

PARSIDUODA grosernė, Ice creamo, saldainių ir kitokių mažmožių krautuvė. Didelis bargenas — parduosiu už $300.00.
708 West 30th Street
Tel. Victory 10389
(27-30)

PERKAM, PARDUODAM IR MAINOM NAMUS, LOTUS, FARMAS IR BIZNIUS.
Taip-gi budavojam, taisom ir perdirbam namus, ofisus ir dirbtuvės.
Parupinam morgičius ir paskolos.
Apdraudžiame nuo ugnies, vėtrų, ir vagių.
Viską visiems atliekame greitai, pigiai ir gerai.
Reikale pirmiausia kreipkitės į mus.
W. H. KELPS & CO.
(Kelpšas)
2419 West 69th Street
Tel. Hemlock 8099
Nedėliomis atdara nuo 9 iki 4 val. po pietų. (8-1)

ĮVAIRŲS KONTRAKTORIAI

PEOPLES HARDWARE AND PAINT CO.
SAVININKAI
GREGOROWICZ BROS.
Užlaikome:
Maliavos, Aliejų, Stiklų, Auto reikmenų, įrankių, Indų ir kitokių naminių reikalingų reikmenų.
Turime plumbinių ir elektros reikmenų
1901 WEST 47th STREET
Telefonas Lafayette 4139
Chicago, Ill.

BRIDGEPORT PAINTING & HARDWARE CO.
Malavojime, dekaruojame, kalsinuojame ir popieruojame namus. Padarome darba greitai ir pigiai.
Užlaikome maliavu, popieru ir stiklu ir t. t.
3149 SO. HALSTED ST.
Pres. Ramancionis
Chicago, Ill. Tel. Yards 7282

MORTGEČIAI-PASKOLOS

2-RI MORGIČIAI
3-TI MORGIČIAI
6% Nuošimčiai
Paskola sutelkiama į vieną dieną
Perkame real estate kontraktus
International Investment Corporation
Kapitalas $500,000.00
3804 S. KEDZIE AVE
Tel. Lafayette 6738-6716

ADVOKATAI

John Kuchinskas ir Balys F. Mastauskas praneša visuomenei, kad nuo Liepos (July) d., 1927 m., abudu turės ofisą vienoj vietoj ir iš vieno praktikuos advokatystėje, butent, vedimą visokių provų — bylų, (visuose teismuose) egzaminuos abstraktus ir kitokius nuosavybės popierius pirkime ir pardavime namų, lotų, ar biznių, taipogi darys visokius legališkus dokumentus, raštus, kontraktus ir suteiks patarimus (rodas) kiekviename reikale.
OFISO ANTRAŠAS:
2221 West 22nd Street
Telefonas: Canal 2552
VALANDOS: nuo 9nių ryto iki 8tai vakare.
Seredomis ir Pėtnyčiomis 9-tą ryto iki 6-tai vakare.
Nedėliomis 11tą iki 1-mai po piet.
Su visais reikalais prašome kreiptis virš minėtomis valandomis ir gausite tikrą ir teisingą patarnavmą visuose reikaluose.

BRIGHTON PARKO BARGENA
NAMŲ

Vienas namas 4 kambarių gerame stovyje ir geroje vietoje vidury Brighton Parko. Kaina tik .. $3,700
Kitas tokis pat tik $3,900
Trečias tokis pat $4,100
Tos kainos tik greitam pirkimui.
Turime ir daug kitų bargenų. Taipgi statome naujus namus ir priimame senus už cash. Taipgi priimame už cash jusų lotus, automobilius ir L. LP. Bonus ir Kuponus, taipgi ir morgičius priimame už cash, jeigu su mumis darysite biznį.
Jei norite greitai parduoti ar išmainyti, tai kreipkitės į mus:
J. C. ENCHER (JUOZAS K. ENCHERIS)
REAL ESTATE & BUILDER
4401 SO. MOZART ST. Chicago, Ill.
Telefonas Lafayette 8662
P. S. Geriausia atsišaukti vakarais.

PERKAM, PARDUODAM IR MAINOM NAMUS, FARMAS IR BIZNIUS
Namus ir visokį turtą apdraudžiam nuo ugnies ir viesulų
Parupinam mortgyčius ir paskolas
Reikale kviečiu atsilankyti.
BEN. J. KAZANAUSKAS,
2242 W. 23rd Pl. Tel. Roosevelt 8887

PARDUODAM — MAINOM
NAMUS, LOTUS, FARMAS ir BIZNIUS

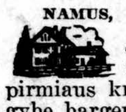

Jei nori pirkti ar parduoti namą, lotą, farmą, ar biznį tai pirmiaus kreipkis pas mus. Turime daugybę bargenų ir esame visados pasirengę teikti greitai, sąžiningą ir gerą patarnavimą, visose Real Estate reikaluose.
Skoliname pinigus, Išrenduojame apsaugos dėžutės, Daroma įvairius dokumentus, daviernastis etc.
FRANK L. SAVICKAS & CO.
REAL ESTATE
726 W. 18th St. Telef. Canal 1603

NAMAI -- ŽEMĖ

DIDŽIAUSI BARGENAI

NAMŲ IR AUTOMOBILIŲ

10 flt. naujas muro namas 6x5 kamb. 2 po 4 ir 2 fl. po 3 kamb. parsiduoda arba išsimaino ant farmos, savininkas priims lotus už pirmą įmokėjimą.

8 flt. ir 2 štorai kampinis bizniavas namas įsimaino ant kitokio namo arba farmos, perkant reikia įmokėti $3,500.

4 flt. bizniavas kampinis namas, įmokėti $3,000 kitus kaip renda, savininkas mainys bilia ant kokio biznio.

3 flt. muro namas su visais įtaisymais įmokėti $1,000, įsimaino ant farmos arba lotų.

45 automobilių garadžių galima pirkti su namu arba vieną biznį. Įmokėti $3,000, kitus kaip renda, arba mainysiu ant farmos, lotų arba namo.

3 pagyvenimų muro namas su visais įtaisymais, įmokėti $1,500, įsimaino ant bilia kokio biznio arba lotų. Kaina $8,500.

7 kambarių rezidencija randasi Foun du Lac, Wis. įsimaino ant farmos, lotų ar bilia kokio biznio. Kaina $6,500.

3 pagyvenimų medžio namas kaina $4,500, įsimaino ant bilia kokio biznio, priims lotus del pirmo įmokėjimo.

Dabar Suromskis turi labai gražių ir naujų modelių 1928 m. automobilių. Norintieji gerų automobilių, visuomet kreipkitės pas Suromskį. Taip gi turiu vartotų gerų automobilių, kurie galima pirkti labai pigiai.

C. P. SUROMSKIS & CO.
REAL ESTATE BROKER & AUTOMOBILE DEALER
5833-35 So. Western Avenue
Tel. Hemlock 6151