"Draugas" atstovauja organizuotų katalikų mintį, remia nuoširdžiai katalikiškas draugijas, sąjungas, parapijas ir lietuvių kolonijas. "Draugas" džiaugiasi didele katalikų parama ir nori, kad toliau pasilaikytų tie prieteliški jausmai.

DRAUGAS

LITHUANIAN DAILY FRIEND

Katalikai pasaulionys turi kilnų uždavinį, — įnešti į šeimynas ir į visuomenę Kristaus mokslą, atnaujinti žmonių dvasią. Jėzaus širdies viešpatavimas milijonų širdyse — tai musų užduotis. "Draugas" padės jums tą apaštalavimo darbą atlikti. Užtat, skaitykite ir platinkite "Draugą."

No. 140 3c A COPY "Draugas," 2334 So. Oakley Avenue CHICAGO, ILLINOIS, TREČIADIENIS, BIRŽELIO (JUNE) 13 D., 1928 M. ENTERED AS SECOND-CLASS MATER MARCH 31, 1916, AT CHICAGO, ILLINOIS UNDER THE ACT OF MARCH 3, 1879 3c A COPY Telefonas: Rooxevelt 7791 METAI-VOL. XIII

THE LIBRARY OF THE JUN 14 1928 UNIVERSITY OF ILLINOIS

Vokietijos Kanclieris Marx Atsistatydino

Brazilijoj 100 Žmonių Mirė Iš Alkio Kaitrai Siaučiant

Tokyo Turi Žinių, Kad Maršalas Chang Miręs

REPUBLIKONŲ KANDIDATU SEKRETORIUS HOOVER BUSIĄS

MARX ATSISTATYDINO

BERLYNAS, birž. 13. — Vakar iš užimamos vietos atsistatydino Vokietijos kanclierius Marx.

Prezidentas Hindenburg jo ir viso kabineto atsistatydinimą patvirtino ir į kanclierius pakvietė Hermann Mueller, socialistą. Jam pavedė suorganizuoti naują kabinetą.

100 ŽMONIŲ MIRĖ BADU

RIO JANEIRO, Brazilija, birž. 13. — Šiaurrytinėse Brazilijos dalyse siaučia didelės kaitros.

Kaip gautų žinių, 100 žmonių mirę iš alkio (badu). Be to, daug gyvulių kaitros pragaišinusios. Vietomis nebelikę nei žolės, nei vandens.

Praneša, naudodamies tokia padėtimi, tuose plotuose ėmę siausti plėšikai.

PRANEŠA, CHANG MIRĘS

TOKYO, birž. 13. — Iš Mandžurijos miesto Mukdeno Japonijos karo ofisui pranešta, kad buvusis šiaurinės Kinijos diktatorius maršalas Chang Tso-lin miręs.

Jis traukiny buvo bombos sužeistas netoli Mukdeno jam vykstant iš Pekino.

KANADOS PARLAMENTAS UŽDARYTAS

OTTAWA, Ont., birž. 13. — Kanados parlamento antroji sesija uždaryta armotoms gaudžiant.

Ši sesija tęsės 93 dienas. Premiero King valdžia tuo laikotarpiu įkurė pasiuntinybes Pary žiuje ir Tokyo. Be kitko Kanados valdžia pripažino J. Valstybių iškeltą nekariavimo sutarčiai projektą.

NUKENTĖJĘ JAVAI

TERRE HAUTE, Ind., birž. 13. — Kuone visoj Indiana valstybėj javai yra menki. Kaltinamas šaltas pavasaris.

HOOVER TURI PROGOS

KANSAS CITY, Mo., birž. 13. — Vakar čia prasidėjo nacionalė republikonų partijos konvencija.

Yra 1,089 delegatai ir toks pat skaičius delegatų pavaduotojų. Be to, yra apie 550 laikraštininkų (korespondentų ir reporterių).

Gal rytoj bus nominuojamas kandidatas į prezidentus. Daug yra numatomų, bet geriausią progą turi komercijos sekretorius Hoover.

Jo pusėje stovi ir iždo sekretorius Mellon.

FRANKO STABILIZACIJA

PARYŽIUS, birž. 13. — Praneša, artimiausiomis dienomis Francijos valdžia paskelbs dekretą, kuriuomi einant, frankui bus grąžintas aukso pagrindas.

KUR SEKR. HOOVER PRALEIS ATOSTOGAS

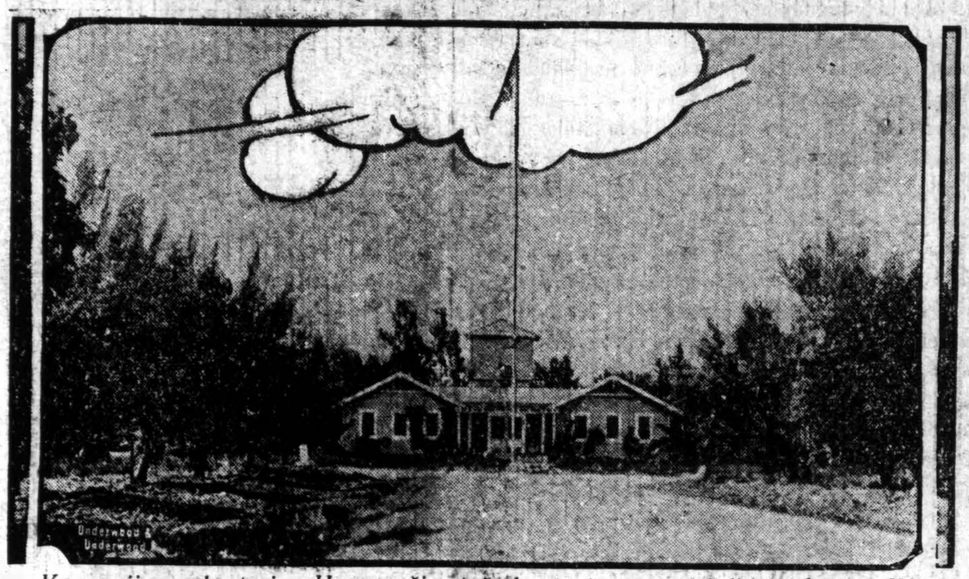

Komercijos sekretorius Hoover šįmet žada atostogas turėti didelėj farmoj, Wasco, Cal. Atvaizde matomi tos farmos gyvenamieji namai.

REIKALAUJA ATŠAUKTI KAREIVIUS IŠ KINIJOS

SHANGHAI, birž. 13. — Nankingo nacionalistų valdžios taryba paskelbė visoms svetimoms valstybėms, kad jos kuoveikiau iš Kinijos atšauktų visus savo kareivius.

Nacionalistai pareiškia, kad atėjo laikas pradėti Kinijos atstatymą ir delto svetimų šalių kariuomenės turi pasitraukti. Atstatymas labai apsunkintas, nes Kinija ligšiol suvaržyta visokiomis su svetimomis valstybėmis sutartimis.

PREZIDENTO ATOSTOGOS ATIDĖTOS

WASHINGTON, birž. 13. — Prezidentas Coolidge vakar turėjo išvykti į atostogas. Staiga ta kelionė nutraukta. Pranešta, kad žmona susirgo.

PEKINĄ UŽĖMĖ SHANSI GUBERNATORIUS

PEKINAS, birž. 13. — Su neskaitlinga sargyba šin miestan inėjo Shansi provincijos gubernatorius. Savo ofisą jis įkurė karo ministerijoj. Jo pareiga mieste ir apylinkėse išlaikyti tvarką ir ramybę ir saugoti svetimšalius.

Civiliniais mieste reikalais rupinsis Nankingo valdžia.

REIKALAUJA NUSTATYTI GALUTINAS SKOLAS

BERLYNAS, birž. 13. — Generalis reparacijų agentas S. P. Gilbert paskelbtam raporte reikalauja santarvės valstybių nustatyti galutinas Vokietijai skolas, butent aiškiai pažymėti, kaip daug Vokietija turi atmokėti.

GEN. PERSHING NAMIE

NEW YORK, birž. 13. — Iš Europos parvyko gen. Pershing. Klausiamas apie savo kandidaturą į prezidentus, atsisakė kalbėti.

ILLINOIS ANGLEKASIŲ VIRŠAIČIŲ SUVAŽIAVIMAS

ST. LOUIS, Mo., birž. 13. — Čia turi Illinois anglekasių unijų viršaičiai suvažiavimą. Sakoma, diskusuojama užmokesnių klausimas.

TĖVAS, MOTINA IR DU VAIKU ŽUVĘ

MARQUETTE, Wis., birž. 13. — Čia August Pahl namuose kilo gaisras. Kada gaisrininkai užgesino ir inėjo vidun, atrado tokį reginį: motina su dviem mažais vaikais gulėjo lovoje nušauta, vaikai užmušti. Patsai Aug. Pahl, 41 m., gulėjo virtuvėje nušautas, šalę jo revolveris ir nuo gazolinos skardinė.

Spėjama, jis nužudė žmoną su vaikais, iškėlė gaisrą ir patsai po to nusišovė.

"Italia" Orlaivio Įgula Šiauriuose Yra Pavojuje

VIENAS GEN. NOBILE VYRAS ŽUVO

Be to, 3 kiti nežinia kur pražuvę

KINGS BAY, Špicbergen, birž. 13. — Daugiau žinių per radio patirta apie orlaivio "Italia" įgulos likimą — 18 vyrų — skrindant atgal nuo šiaurinio žemgalio, kada ekspediciją pagavo didelė vėtra.

Sulužus apšarmotiems orlaivio propeleriams, orlaivį vėjas vilko ten, kur jam buvo tinkama. Buvo mėginta nusileisti ant ledų. Gondolė smarkiai atsidaužė į ledus ir atplyšo nuo orlaivio. Vienas vyras žuvo, gi 6 kiti, jų tarpe ir gen. Nobile, išsigelbėjo. Iš jų dar du sužeista.

Jie liko šu gondole, gi kiti vyrai su orlaiviu toliaus apie 18 mailių nuvilkti. Tenai trims kitiems pavykę išlipti iš kitos gondolės. Pagaliau 8 likusieji nunešti dar toliau. Aniems apleidus čiuožiantį orlaivį, pastarasis nežinia kur vėjo nuvilktas.

Apie dvi vyrų grupes per radio gauta žinių. Bet apie tuos tris nieko negirdima. Galimas daiktas, jie galėjo kur sušalti siaučiant dideliems šiaurėje šalčiams.

Bet ir šių abiejų grupių likimas yra pavojuje. 6 vyrai, kurių tarpe ir gen. Nobile, keliauja link Špicbergeno, tikėdamies pasiekti Špicbergeno apylinkes, kur jiems pagelba butų suteikta. Trečioji grupė randasi ant ledų lyčių, tarpe Špicbergeno ir Josef Franz žemės. Šioje grupėje yra ir radio operatorius, kurs apie įvykusią nelaimę ir praneša.

Du laivu, Hobby ir Braganza, laužydamu ledus plaukia šiauriniais Špicbergeno pakraščiais. Gal tiedu laivu suras vieną, ar kitą grupę ir suteiks pagelbos.

CHICAGOJE

VELIAVOS DIENA

Rytoj, birželio 14 d., J. Valstybėse išpuola veliavos diena. Sukaks 151 metai, kaip šiandieninė šios šalies veliava pripažinta ir imta naudoti.

Patriotinės organizacijos surengs mitingus ir iškilmes.

Prisipažino esą kalti

Trys plėšikai, kurie praeito vasario 25 d. su kitais keliais dalyvavo traukinio apiplėšime Evergreen Parke, federaliam teisme prisipažino esą kalti. Jie visi greitai bus nubausti.

Ketvirtas — adv. Wharton, nors jis nėra aktualiu plėšikų gaujos nariu, bet traukiamas teisman, pasisakė nekaltas. Jis bus prisiekusių teisėjų teisiamas.

Motina ir sunus žuvę

Mrs. Mary Healy, 52 m., ir jos sunaus Wm. Russell, 32 m., lavonai atrasti lavatorijoj namuose, 4658 Flournoy st. Sakoma, nuo elektros srovės žuvę. Sunus buvo suparaližiuotas.

Cleaver nesurandamas

Pabėgęs iš Wheaton kalėjimo traukinio apiplėšėjas Cleaver kol-kas niekur nesurandamas. Taipat nesurandami nei kiti piktadariai, kurie kartu su juom paspruodo.

Vos išgelbėta

Miss Mary Lovansky, 18 m., šoko į ežerą ties Lincoln parku. Pakraščių gvardija vos ją išgelbėjo.

Jinai policijai nepasako norėjimo nusižudyti priežasties.

Mirė teisėjas Cliffe

Federalis teisėjas Adam C. Cliffe mirė Sycamore savo farmoje. Sirgo vėžio liga. Ėjo 59 metus.

CHICAGO IR APYLINKĖS. — Galimas lietus su perkunijomis; vakare vėsiau.

Iš Liet. R. K. Susivienijimo Seimo

CLEVELAND, Ohio, birž. 12 d. — Lietuvių R. K. Susivienijimo Amerikoje Seimo pirmininku išrinktas Šaučiunas, vice-pirmininku A. Sutkus, sekretoriais Zujus ir Jokubaitė. Delegatų 91. *Šeimis, koreș.*

Šis Sus-mo Seimas iš eilės yra 42. P-nas Šaučiunas yra Kingston, Pa. lietuvių parap. vargonininkas; p. Antanas Sutkus yra gerai žinomas Sus-mo veikėjas ir Waukegan, Ill. biznierius; p. M. Zujus "Garso" red., o p-lė Jokubaitė yra Moterų Sąjungos veikėja iš New Haven, Conn.

Vilniečiai Nori Mokytis Lietuvių Kalbą

VILNIUS. V. 21. Elta. — "Życie Ludu" praneša, kad del vis didėjančio skaičiaus norinčiųjų mokytis lietuvių kalbos, Vilniuje prie Vytauto gimnazijos atidaryti specialiniai lietuvių kalbos kursai. Kursams vadovauja A. Valaitis.

M. BAGDONAS IŠVAŽIAVO Į VARŠUVĄ

"Lietuvos Aido" red. narys M. Bagdonas vakar popietiniu traukiniu per Vokietiją išvažiavo į Varšuvą susipažinti su lietuvių lenkų pasitarimų eiga. Šiandie 9 val. vakare p. Bagdonas jau bus Varšavoj.

"L. A."

VYR. NEPRIKLAUSOMYBĖS SUKAKT. MINĖTI KOMITETO KNYGA "ŠVIESUOMENEI"

Vyriausis Lietuvos Nepriklausomybės dešimtmetinių sukaktuvių iškilmių komitetas, paskutiniu laiku leidžia didelę (apie 20 lankų) knygą "Švie suomenei". Knygoj busią nušviesta viso Lietuvos gyvenimo (politinė, ekonominė, meno, kulturos, kariuomenės ir t. t.) dešimties metų apžvalga. Redaguoja Dr. J. Purickis. Ji baigiama spausdinti. *"L. A."*

SUDEGĖ CESLERIO LIMONADO IR GAZUOTŲ VANDENŲ DIRBTUVĖ

Šįryt apie ketvirtą valandą, nežinia del kurių priežasčių pradėjo degti Ceslerio limonado ir gazuotų vandenų dirbtuvė, Maironio gatvėj 11 Nr. kieme. Per keletą minučių ugnis apėmė viso medinio namo stogą ir pradėjo degti sienos. Atvykę gaisrininkai per pusvalandį gaisrą likvidavo. Sudegė namo stogas. Dirbtuvės įrengimai nenukentėjo. Gaisro priežastys aiškinamos. *"L. A."*

NAUJA SPAUDOS PLATINIMO BENDROVĖ

Teko patirti, kad laikraštininkų grupė organizuoja naują spaudos platinimo bendrovę. Šios grupės nuomone, tuo

DEL KAUNO M. IR APSKRITIES VIRŠININKO PULK. ČAPLIKO ATSISTATYDINIMO

Iš patikimų šaltinių sužinojome, kad Kauno miesto ir apskrities viršininko pulk. Čaplio atsistatydinimo prašymas priimtas. Pulk. Čaplikui leista vienam mėnesiui išvykti atostogų ir po to jis į savo vietą nebegrįš, nes vėl stoja kariuomenėn.

Atostogų metu pulk. Čaplią pavaduos jo padėjėjas p. Matulevičius. Kandidatai į Kauno m. ir apskrities viršininkus tuo tarpu dar neminimi.

"L. A."

KLAIPĖDOS EMIGRACIJA

1927 metais iš Klaipėdos emigravo iš viso 2449 žmonės. Tuo tarpu į Klaipėdą apsigyventi atvyko 365 žmonės. Emigrantų didžiausią skaičių (2-341 žm.) sudaro vokiečiai optantai, kurie beveik visi išsikraustė į Vokietiją. Po jų daugiausia išvyko į Latviją ir į Rusiją. *"Rytas".*

Pašovė ir nusižudė

Walter Julius, 43 m., 2048 Lincoln ave., pavojingai pašovė 17 metų Henrietta Pajack, 1830 Milwaukee ave., ir patsai tuojaus nusižudė.

Gaisrininkas mirė

Gaisrininkas Fred Sommer gesinant gaisrą nuo dumų apsvaigo. Paimtas į ligoninę mirė.

PINIGŲ KURSAS

Lietuvos 100 litų	$10.00
Britanijos 1 sterl. sv.	4.87
Francijos 100 frankų	3.93
Belgijos 100 belgų	13.96
Italijos 100 lirų	5.26
Šveicarijos 100 frankų	19.27
Vokietijos 100 markių	23.92

VIENATINIS LIET. KAT. DIENRAŠTIS AMERIKOJE

"DRAUGAS"

Išeina kasdien, išskyrus sekmadienius.
PRENUMERATOS KAINA: Metams — $6.00, Pusei Metų — $3.50, Trims Mėnesiems — $2.00, Vienam Mėnesiui — .75c. Europoje — Metams $7.00, Pusei Metų — $4.00, Kopija .03c.
Bendradarbiams ir korespondentams raštų negrąžina, jei neprašoma tai padaryti ir neprisiunčiama tam tikslui pašto ženklų.
Redaktorius priima — nuo 11:00 iki 12:00 val. kasdien
Skelbimų kainos prisiunčiamos pareikalavus.
Skelbimai sekančiai dienai priimami iki 5 val. po piet.

LITHUANIAN DAILY "DRAUGAS"
Published Daily, Except Sunday.
SUBSCRIPTIONS: One Year — $6 00, Six Months — $3.50, Three Months — $2.00, One Month — 75c. Europe — One Year — $7.00, Six Months — $4.00, Copy — .03c.
Advertising in "DRAUGAS" brings best results
Advertising rates on application.
"DRAUGAS" 2334 So. Oakley Avenue, Chicago, Illinois

LIETUVOS NEPRIKLAUSOMYBĖ IR ATEITININKAI.

Lietuvos tautininkai ir kulturinę studentų Ateitininkų organizaciją puola, jos narius persekioja. Del to bus neprošali pasidalinti žiniomis apie tą, kiek Ateitininkai yra pasitarnavę Lietuvos Nepriklausomybei. Tuo klausimu "Rytas" rašo:

Ateitininkai įsikurė 1909 — 10 metais, kada dar visoje Lietuvoje viešpatavo rusų žandaro ranka. Organizacija buvo slapta ir vienatinis jos ženklas, kuris pasireikšdavo viešai, buvo laikraštėlis "Ateitis". Tačiau apie tai, kad tai buvo organizacijos simbolis, žinojo tiktai patys nariai. Organizacijos įsikurimo svarbiausioji priežastis buvo reakcija prieš vadinamąjo pažangiojo, neigiamai religijos atžvilgiu nusiteikusio, jaunimo tendencijas. Todel ateitininkai pirmon galvon iškėlė religingumo dėsnius, o šalia tų tikrą, gilų patriotizmą. Šiandien, kalbėdami apie tautos reikalus, mes neturime pareigos plačiau apsistoti ties ateitininkų nuopelnais Katalikų Bažnyčiai Lietuvoje. Nors žiurėdami į religiją, kaipo į žmogaus gyvenimo vyriausiąjį pagrindą, mes turime pripažinti, kad stengdamies savyje ugdyti ir kitiems skelbti Bažnyčios mokslą, ateitininkai jau tuo yra labai ir labai nusipelnę tautai. Tačiau pirmasis musų tikslas šiandien yra pažymėti ateitininkų nuopelnus Lietuvos nepriklausomybei tiesioginiu budu padarytus.

Visi gerai žino, kad šalia religinio apaštalavimo ateitininkų kuopelės rusų priespaudos laikais uoliai dirbo tautinio sąmoninimo ir liaudies kulturos kėlimo darbą. Visi taip pat gerai žino, kad lietuvių tremtinių tarpe karo metu ateitininkai yra padarę tikrai gražių darbų: iš vienos pusės įvairiausiais budais prisidėdami prie medžiaginio tremtinių šelpimo, iš kitos pusės saugodami tremtinius nuo užsikrėtimo revoliucinėmis idėjomis. Ypatingai svarbų ir didelį tautinį darbą at-kai atlikę bolševikų viešpatavimo metu. Jų pasiryžęs, atkaklus darbas tremtinių masėse padarė tai, kad labai mažas tremtinių nuošimtis užsikrėtė bolševizmu. O tai buvo labai svarbu Lietuvai kovojant su bolševikų užpuolimu 1919 metais.

Bet svarbiausias ir lemiantis vaidmuo ateitininkams teko 1918 — 20 metais kruvinose kovose už Lietuvos laisvę su bolševikais, bermontininkais ir lenkais.

Nėra nedrįs ginčyti to fakto, kad pirmąjį kariuomenės branduolį sudarė jaunuoliai idealistai moksleiviai ir studentai. Dar visų pirmiausioje musų kariškoje formacijoje 1918 metais — Vilniaus komendanturoje — jau buvo geras burys ateitininkų. Bet 1919 metų pačioje pradžioje, kada prasidėjo savanorių šaukimas, ištisos ateitininkų kuopos metė mokslą ir atėjo į jauną Lietuvos kariuomenę. Nors mes neturime po ranka tikslios statistikos, bet mes galime tvirtinti, kad pirmose karininkų laidose apie 90 nuošimčių buvo ateitininkų. Pirmieji kariai — Vyties kryžiaus kavalieriai, pirmieji musų dalyviai ir laimėtojai taip pat buvo ateitininkai. O prisiminkime vieną iš svarbiausių įstaigų 1919 metais — Spaudos Biurą — kurio reikšmė dažnai pamirštama, bet apie kurį tų laikų kovų dalyviai kariai yra sakę, kad Spaudos Biuras atliko tiek pat, kiek aktyvioji kariuomenė. Jo rupesčiu ir pastangomis buvo renkamos visos žinios, gaminama visa literatura kraštą informuoti ir kas svarbiausia — gaminama literatura bolševikams demoralizuoti. Kas iš tų laikų kovų dalyvių neatsimena, kaip gaivališkai veikdavo raudonarmiečių Spaudos Biure redaguojamoji "Naša Krasnoarmejskaja Pravda", ir kaip, pasiskaitę tos literaturos, ištisi raudonosios armijos pulkai pradėdavo mitinguoti, kuo pasinaudoję musų jaunieji kariai juos supliekdavo. O kas gi tą Spaudos Biurą sudarė? Beveik išimtinai ateitininkai. Propagandos skyriaus vedėjas ir jo pagalbininkas, informacijų skyriaus vedėjas ir redakcijos skyriaus vedėjas buvo ir šiandien tebėra ateitininkai. Pačio Biuro Šefu taip pat kurį laiką buvo d-ras L. Bistras. Visi propagandistai ir bendradarbiai taip pat buvo ateitininkai.

Spaudos Biuro darbas buvo be galo įtemptas, alsinantis ir jo bendradarbiams nebuvo darbo valandų, nes dažnai juos pašaukdavo įvairiems darbams dieną ir naktį. Jaunos buvo pajėgos, bet pasišventimas ir pasiryžimas atstodavo trukstamą patyrimą. Kiekvienas, kam teko susidurti su Spaudos Biuro išvarytąją darbo vaga ir kas neapykantos nėra apjakintas, tas pripažįsta, kad ir šiuo atveju ateitininkai yra įrašę Lietuvos istorijon garbingą lapą.

Toliau kovose su lenkais ateitininkai taip pat buvo pirmieji. Jie žuvusiųjų tarpe turi geriausių ir garbingiausių savo draugų: a. a. Antanas Matulaitis, V. Dovydaitis, Iakunas Kumpis ir daug, daug kitų.

"Prarauskime žuvusiųjų milžinų kapus, prarauskime tas dulkes ir pelenus, kurie apklojo jų liepsnojančias širdis, leiskime prabilti kapams — jie mums nurodys kovos takus" (V. Baniulio žodžiai, pasakyti Un-te — studentų susirinkime del Vilniaus), jie mums pailudys ir pasakys, kas buvo tie pirmieji kovų dalyviai ir kokį didelį darbą atliko jie Lietuvai.

Apgynus Lietuvos nepriklausomybę nuo visų išorės priešų, ateitininkams teko taip pat svarbus vaidmuo valstybės statymo darbe. Kovoje su vidaus priešais at-kai buvo pirmieji. Tos įstaigos priešakyje, kuri turėjo garbingą uždavinį saugoti kraštą nuo vidaus priešų pasikėsinimų ir kuri neturėjo nei laiko nei noro kovoti su nuoširdžiais krašto piliečiais — ilgus metus stovėjo taip pat ateitininkas.

20 M. KUNIGYSTĖS SUKAKTUVĖS MINI.

J. M. gerbiamas pralotas kun. Mykolas L. Krušas, Šv. Jurgio par. klebonas, šiandien mini 20 metų kunigystės sukaktuves. Gerb. pral. kunigu įšventintas 1908 metais, birželio 13 d., o pirmas mišias laikė birželio 14 d. Gerb. pralotas klebonavo Šv. Baltramiejaus par., Waukegan, Ill., Dievo Apveizdos par. ir dabar Šv. Jurgio par. Chicagoje. Ir vienur ir kitur jo sumanaus, tvarkingo ir uolaus darbo didelės žymės yra. Waukegane gražią mokyklą pastatė, Dievo Apveizdos par. bažnyčią pradėjo statyti, o dabar sekmingai klebonauja seniausioje Chicagos lietuvių parapijoj. J. M. ir musų visuomenei nemažai yra nusipelnęs. Daug pasitarnavo Šv. Kazimiero Seserų kongregacijai, Labdaringai Sąjungai, sukurė Šv. Pranciškaus Seserų kongregaciją ir t. t. Ta proga sveikiname kun. pralotą, linkėdami sveikatos ir ištvermės ir toliau sekmingai dirbti Dievo garbei ir žmonių gerovei.

DIENOS KLAUSIMAI

A. a. kun. P. Daniunas.

Birželio 11 d. mirė Nashua, N. H. lietuvių parapijos klebonas kunigas Povilas Daniunas. Mirtis, matomai, atėjo netikėtai, nes a. a. kun. Povilas buvo dar jaunas žmogus, vargu ir 40 metų amžiaus sulaukęs. Jo mirtis, tai didelis smugis Nashuos lietuvių parapijai, kuriai jis labai daug pasidarbavo. Savo uolumu velionis buvo įsigijęs nuoširdų žmonių pasitikėjimą. Jo malonus budas traukte visus traukė prie savęs. Niekas iš velionies nėra patyręs jokių šiurkštumų. Už blogą geru atsimokėti — tai buvo prigimtas jo įprotis.

Uolus veikėjas.

Ne vien Nashuos žmonės a. a. kun. Povilą tokiu pažino, bet visi, kam tik su velioniu teko susidurti. Ir šiandien jį tebemini Gary, Ind., Elizabeth, N. J. ir kitos kolonijos, kuriose jam trumpiau, ar ilgiau teko darbuotis.

A. a. kun. Daniunas labai akyvai domėjosi ir visuomenės veikimu. Jisai uoliai dirbo ne tik vietinių, bet ir centralinių organizacijų kuopų naudai. Ypač jaunimą — L. Vyčius jisai mylėjo. Kun. Petras buvo įsitikinęs, kad katalikui ne vien bažnyčioje, bet visur gyvenime reikia pasilikti kataliku.

Patriotas.

Velionis buvo tikru lietuviu patriotu. Ne vien žodžiu, bet darbu ir stambiomis aukomis savo gilų patriotizmą pabrėždavo. Kun. Povilas jau pernai rimtai ruošėsi aplankyti Lietuvą, bet pareigos neleido. Šiemet troško realizuot savo svajonę, bet mirtis pasiskubino ir velionies troškimui kelią užbėgo.

A. a. kun. Daniunas mokslus ėjo Lietuvoje ir Amerikoje. Lietuvoj baigė pradžios, vidujinį mokslą ir du kursu Kauno kunigų seminarijoj. Teologijos mokslus baigė Amerikoje.

Ilsėkis ramiai, ištikimas Bažnyčios ir Tautos Sunau, šios šalies žemelėje.

Linksta prie Hooverio.

Skaitant žinias, ateinančias iš Republikonų Konvencijos, darosi aišku, kad Amerikos kapitalas, inimant Wall "strytį", linksta Hooverį nominuoti kandidatu į prezidentus. Gali but, kad farmerių pastangos užstoti kelią jo nominacijai nueis veltui. Už Hooverį atvirai išėjo kapitalistas Mellon, dabartinis finansų sekretorius. Kaip suprantama, ir prezidentas Coolidge Hoover'io kandidaturai yra palankus.

Kiek mums yra žinoma, šiais metais įsišventino šeši nauji lietuviai kunigai Amerikoje. Jie yra: kun. K. Paulonis, kun. P. Lekėšis, kun. Norbutas, kun. J. Klimas, kun. Švarlys ir kun. S. Bartkus.

GUDAI, GUDONAI (GOTHI).

Rašo Dr. Al. M. Račkus

(Tąsa)

XI. Žemaitijos kraštas senovės dokumentuose yra vadinamas "Samo-**getia**". Ant Lietuviškų senovės monetų matome "Samo**gitia**". Ir iki šiol Žemaitija yra vadinama Lotyniškai "Samo-**gitia**".

XII. Ant užsilikusių Gudonų monetų, Gudonų rikių vardai yra **Lietuviški**. Parašai ant tų monetų, tai autentiškiausios žinios apie Gudonų rikių vardus. Lotynai bei Graikai nors lotynizavo Gudonų vardus, bet vis-gi jie neiškraipė taip labai, kaip kad Vokiečiai tuos vardus savo raštuose mėgina iškraipyti.

Įrodymų apie Gudonų tautos giminingumą Lietuvių tautai yra daug. Šis veikalas yra skiriamas ne etnologijai, bet numizmatikai, tad augščiaus paduotų dvylikos argumentų užteks.

AUŠROGUDAI (Amaliun-Gudai).

Aušrogudų, kaipo galingos tautos, istorija prasideda apie 245 m. po Kristaus. Tuomet didžiuma Gudonų - Lietuvių buvo nusikrausto iš pa-**Baltės** krašto į pa-**Dunojų** gyventi. Lietuviai iki šiol neužmiršo, kad senovės gadynėje jų prabočiai gyveno prie sriauno Dunojaus. Lietuviai iki šiol dainuodami senoviškas dainas, Dunojų apdainuoja. Visumylimiausia šiandie Lietuvio kaimiečio daina yra:

"Siuntė manę motinėlė
Į Dunojų vandenėlio"...

Romenų istorikai savo raštuose mini išviso dvidešimts du pasižymėjusių Aušrogudų karalių, butent:

1) — Pirmasai Amalių didysis rikis buvo vardu **Aušra-gudas (Austraguta*)**, pramintas "Kantrusis". Laike jo viešpatavimo, žymiausias žygis buvo — tai karas su Romos imperatorium Pilipu Arabiečiu. Aušragudas surinkęs 30,000 kariunų, užpuolė Romos provinciją žemutinę Moesiją, apgulė sostapilį Marcianopolį ir privertė išsipirkti už didelę kruvą piningų. Tam kare pasižymėjo Aušragudo rikiai **Argaitis (Argaits) ir Gundarikis (Gunthareiks)**.

Aušragudas "Kantrusis" mirė apie 250 m., palikęs sunų **Ginvilą (Hunuila)**.

Monetų su Aušrogudo vardu nesiranda. Yra tik Romos monetos su Aušrogudo kontramarka. Gudonų tautiniais piningais skaitėsi žalvariniai, sidabriniai ir auksiniai **šilingai**, tokio pavidalo kaip ant paveikslo fig. 1 matote.

*) Vardai Gudoniškoje tarmėje bus vis kabėse () pažymėta.

GUDONŲ PINIGAS ŠILINGAS

Fig. 1.

tai buvo senovės gadynės piningai. Gudonai juos vadino "šilintai buvo senovės gadynės pinigai. Gudonai juos vadino "šilingas". Žodis "šilingas" paeina nuo žodžio "sąlinkis", "sulinkęs" arba "še linkį".

Tokius piningus žmonės nešiodavo ant rankų, kojų ir kaklo. Atvaizde regime labai įdomų gryno aukso šilingą, kurs buvo atrastas 1838 m. pilkalny arti Petrossa, Rumunijoje. Ant jo randasi išrėžtas Runomis parašas Gudoniškoje kalboje GUTANIOTHI GHAILAGI, kas Lietuviškoje kalboje reiškia GUDĄ-JOTĮ GAILA GI. Matoma, kad ten buvo palaidotas koks nors Gudonų rikis didvyris, nes apart šio auksinio šilingo, ten buvo atrasta ir kiti brangus dalykai. Gudonai savo didvyrių atminčiai supildavo pilkalnius, lygiai taip, kaip kad Lietuviai senovėje darydavo, ir kartu su kunu palaidodavo rikio turtą.

2) — ALK-VAD-KARYS (**Alh-va-haryis**) viešpatavo apie 322 m. Šio rikio vardas yra sudėtinis iš trijų žodžių: **Alk** = alka, aukuras, šventvietė; **vad** = vadas; **karys** = karės žmogus. Skaitytojai malonės įsitėminti, kad Gudonų rašte raidė H lyginasi Lietuviškam K-G, nes Lietuviai savo alfabete raidės H nevartoja, ir H visad ištaria kaip K arba G.

Lietuvoje randasi daug gyventojų su pavardėmis **Alk**-antas, **Alk**-minas, Min-**alka** (Minalga) etc. **Alk**-gi-mantas ir **Alk**-girdas buvo Lietuvos Didieji Kunigaikščiai. Pavardžių su žodžiu "**karas**" Lietuvoje taip-gi randasi nemažai, pavyzdžiui **Kari**-eika, **Kari**-jotas, **Kari**-butas, Ma-**karas** (Lietuvys gydytojas Chicagoje), Za-**karas** man gerai pažįstamas Lietuvos pilietis, Zi-**karas** (žymus skulptorius Kaune) etc.

Aušrogudų karalius **Alkvadkarys** pasižymėjo kuomet kariavo prieš Romos imperatorių Konstantiną Didįjį. Ar jilgai Alkvadkarys viešpatavo ir kada mirė, jokių aiškių žinių neturime.

(Bus daugiau)

Prašau Į Mano Kampelį

Kun. Charles Stelzle, plačiai žinomas sociologas, viename "World Work" numery rašo, kad nėra nei jokio žmonėms pagrindo skųsties didelėmis bažnyčioms išlaikyti mokesčiais ir aukomis, nes žmonės daug daugiau išleidžia pinigų saldainiams, teatrams ir muvėms. Apskaitoma, kad katalikai ir protestonai Amerikoj sykiu tik pusę tiek pinigų suleda (mokesčiais ir aukomis) savo bažnyčioms ir svarbioms misijoms išlaikyti, kiek praleidžia visokioms pramogoms, rekreacijoms. Da keisčiau yra, kad vien moterys Amerikoj per metus išleidžia parideriui ir visokiems veido pentams du syk tiek, kiek suleidama bažnyčių išlaikymui.

O vienok kaip dažnai tenka girdėti nusiskundimų, kad "per dideli" yra parapijų mokesčiai.

Musų komunistams labai nepatiko mano kampelis, kuriame buvo rašyta, kad lipdami gyviesiems socialistams ir laisvamaniams ant sprando komunistai neužilgo užkariaus ir negyvųjų vietą — tautiškas kapines. Girdi, klerikalai apgailauja ir "kunigams prisieis mišias laikyti, kad socialistus ir sandariečius dievas gelbėtų".

Nei socialistų, nei sandariečių, nei, pagalios, tautiškų kapinių, nežiurint kas juos valdys, klerikalams negaila ir kunigai už juos mišių nelaikys. Rašydamas apie tai savo kampely, turėjau tikslo pabrėžti, kad komunistai neabejotinai eina prie tautiškų kapinių okupavimo ir už metų, kitų galės kilti toks "faitas", kokis šiandie eina tautiškame susivienijime. Kad taip bus, nei kiek netenka abejoti, nes ir dabar jau pamažėl vieni kitiems "padus kaso". Komunistai sako, kad kaikurie socialistai - sandariečiai norėję įsiskverbti ir laisvąsias kapines valdyti. "Bet sąžiningi žmonės (suprask komunistai) pamatė, kad jiems ne tos įstaigos gerinimas rupi, bet pasinaudoti". Negavę valdyboj vietų pradėjo puldinėti. Be to, iškeliama aikštėn ir piniginiai dalykai ir neskupios bilos. Socialistai-gi atšauna, kad negeresni yra ir komunistai, nes jų žmogus (Čiuras) tarnaudamas kapinėms ir algos 140 dol. mėnesiui gauna, ir namą gyvenimui ir taip pat imąs po 10 dol. už važinėjimus.

Taigi jau skeliama ugnis ir gali buti, kad neužilgo tautiškų negyvųjų vieta virs objektu naujoms rietenoms tarp laisvamanių ir komunistų.

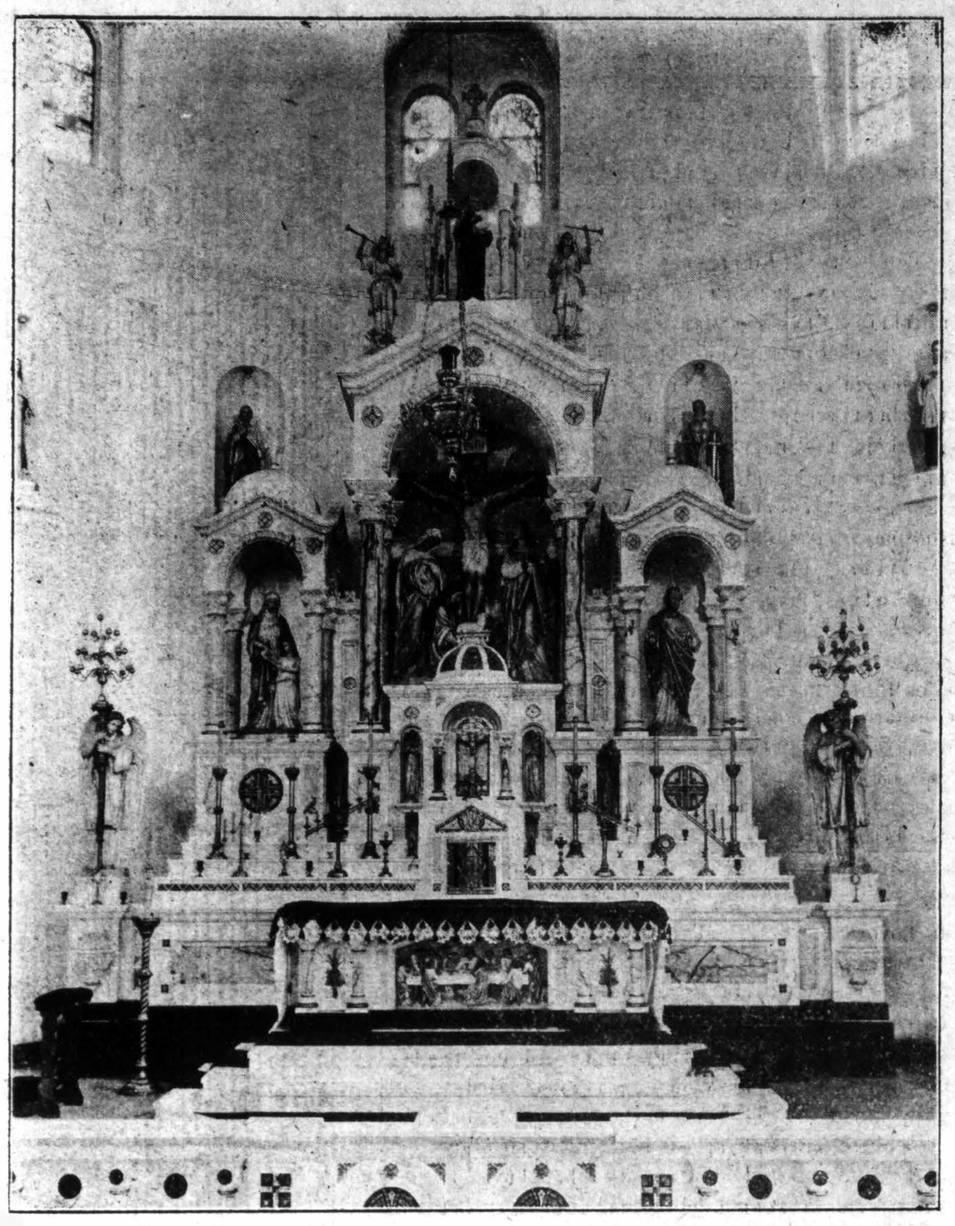

Šv. Antano Altorius, Šv. Antano bažnyčioje, Cicero, Ill. Šiame altoriuje yra ir Šv. Antano Relikvijos. Altorius yra konsekruotas. Jis yra padarytas iš teseo, marmoro, onyk ir mozaiko medžiagos. Altorius yra labai gražus ir įspudingas.

AMERIKOS PASPORTAI DUODAMI TIK J. A. VALSTYBIŲ PILIEČIAMS.

Tik Valstybės Sekretorius gali išduoti pasportus J. A. Valstybėse ir jis taip-gi turi teisę atmesti prašymus.

Sulig įstatymo, "pasportai išduodami tik tiems asmenims, kurie ištikimi piliečiai ar nepiliečiai, J. A. Valstybėms". Tie žodžiai "kurie ištikimi J. A. Valstybėms piliečiai, ar ne" inima J. A. Valstybių salų gyventojus. Žmogus, padavęs pirmą pilietybės prašymą arba, kitais žodžiais, padaręs intencijos deklaracipą, nėr skaitomas piliečiu ir tokiu budu negal gauti Amerikos pasporto.

Pasportas, išduotas vyrui arba tėvui, gali inimti nepilnamečius vaikus ir jo žmoną, jeigu ji Amerikos pilietė. Moters pasportas gali inimti jos nepilnamečius vaikus. Nepilnametis brolis arba sesuo gali buti priskaityti prie senesnio brolio arba sesers pasporto. Nepilnametis anukas, broliaduktės arba broliavaikiai, seserenai ar brolėnai, gali buti priskaityti prie giminių pasporto, kuomet su aplikacija pasiunčiama prašymas tėvo arba kito globėjo.

Bet suvirš dvidešimts pirmų metų šeimynos nariai turi turėti atskirus pasportus.

Pasporto Kaina.

Išpildymas pasporto aplikacijos kainuoja $1 ir kiekvienas pasportas $9. Neimama užmokesties nuo giminių Amerikos kareivių ir jureivių, palaidotų užsieny, jeigu tos giminės vyksta aplankyti kapus.

Reikalautas užmokestis mokamas pinigais arba krasos piniglaiškais, turi buti prisiųstas su aplikacija. Piniglaiškai ir čekiai nepriimami.

Pasporto Aplikacijos.

Aplikantas turi pristatyti rašytą aplikaciją (Valstybės Departamentas pristato tam tikras blankas), tinkamai išpildytą prie Federalio teismo raštininko arba valstijos teismo, kuris yra autorizuotas naturalizuoti ateivius, arba galima išpildyti prie Valstybės Departamento agento. Tarp kitų informacijų, aplikantas turi paduoti gimimo vietą ir dieną, kaip ilgai ketina buti užsieny ir kelionės tikslą. Dvi fotografijos ant plonos popieros, ant kurių aplikantas pasirašo, ir liudininko afidavitas. Liudininko afidavito nereikia, kuomet aplikantas pristato seną Amerikos pasportą.

Aplikantas, kuris yra naturalizuotas pilietis, turi pranešti dieną atvažiavimo, kaip ilgai išgyvenęs J. A. Valstybėse, vardą teismo, naturalizacijos vietą ir dieną, ir jeigu kada nors išvyko užsieny, kada. Su aplikacija turi pasiųsti naturalizacijos certifikatą arba certifikuotą kopiją teismo rekordo jo naturalizacijos. Ateivė, kuri įgija pilietybę, ištekėdama už vietinio arba naturalizuoto piliečio prieš rugsėjo 22 d., 1922 m., turi pristatyti vyro pilietybės įrodymą. Kuomet žmona nepriskaityta prie vyro pasporto, ir ištekėjimas įvyko po rugsėjo 22 d., 1922 m., ji turi pristatyti pilietybės įrodymą.

Ateivė moteris, ištekėjusi už Amerikos piliečio po rugsėjo 22 d., 1922 m., neįgija vyro piiletybės, pasportas jai nebus duodamas ir ji nebus priskaityta prie vyro pasporto. jeigu ji su juo keliauja, tik jeigu ji atskirai įgija pilietybę. Jeigu neįgija pilietybės, turi kreiptis prie savo šalies konsulo. Konsulas jai viską paaiškins. Gal ir tos šalies konsulas negalės jai išduoti pasporto, nes ištekėdama už kitos šalies piliečio nustoja buvus savo šalies piliete; kaikurios šalys laiko, kad moterys ima vyro pilietybę. Tokiuose atsitikimuose, kaikurie konsulatai praneša kad gali išduoti tik vizą, jeigu jos gali pristatyti tautybės įrodymą, afidavito formoj. Afidavitas turi buti prisiegtas prie notaro paliudymo.

Ir ateivis, kuris del kokios priežasties negali išgauti pas-

(Tąsa 4-tam pusl.)

TAUTININKAI IR KATALIKAI

(Tąsa)

O ką jie daro su studentais ateitininkais? Tik stiprus jų katalikiškas susipratimas gali atlaikyti tuos tautininkų nešvarius puolimus. Su pavasarininkais panašiai pradėta elgtis. Šino metu daugely vietų atiminėja pavasario kuopų antspaudas ir veda kaž kokius įtartinus tardymus. Į pavasarininkės ir moterų katalikių tarpą siunčia savo agentus, kad sugriauti jas iš vidaus. Pradeda jau pulti ir "Blaivybės" draugiją. Bet svarbiausį dėmesį tautininkai kreipia į Ukininkų Sąjungą. Prieš ją atstatė visų savo sunkiąją artileriją. Pradžioj policijos pagalba norėjo Ukininkų konferencijas taip sudaryti, kad valdyba butų išrinkta iš tautininkų ir tuo budu visą sąjungą paimti į savo rankas. Tam biauriam darbui vadovavo ministeriai: Musteikis ir Šilingas. Bet jiems nepavyko. Tuomet jie ėmėsi ją visokeriopais budais varžyti-persekioti. Atsisakė joms duoti paramos, bent tokios, kokią duoda socialistinėms draugijoms.

Tokiu budu tautininkai per vienus savo viešpatavimo metus vienas katalikų organizacijas jau sugriovė, kitas stipriai apardė, trečias, pagaliau, taip prispaudė, kad nedaug gyvybės gali parodyti. O kas tautininkų daroma su katalikų mokykloms? Vyskupo Valančiaus liaudies universitetams trukdo kurtis, atima pašalpas arba visai uždraudžia veikti (Panevėžy) "Žiburio" ir "Saulės" laikomoms mokykloms sumažintos pašalpos. Jos pastatytos blogesnėj padėty negu kitjų organizacijų laikomos mokyklos. Katalikiškų mokyklų vieton tautininkai kuria "valstybines" kad sugriauti katalikiškas. **Katalikų mokykloms tautininkai visų frontu paskelbė karą ir eina prie galutino jų sugriovimo.**

Katalikų spauda žiauriausiu budu cenzuros varžoma. Jai nevalia nė vieno tiesos žodžio pasakyti. Braukiami lauk ne vien politiniai, bet ir tikybiniai straipsniai. Laikraščių archyvuose yra įdomios medžiagos. Yra išbraukta cenzuros nemaža citatų iš Šventojo rašto, Šv. Augustino, Tomo Akviniečio ir kitų Bažnyčios tėvų raštų. Kiek tautininkai bijo šventųjų žodžio ir bendrai katalikiškos idejos skelbimo matyt kad ir iš to, kad draudžiama grynai tikybiško turinio paskaitos. Pav. Mačerniui nebuvo leista Salantuose paskaita apie Dievo esimą. O tuo tarpu socialistai gali laisvai kalbėti ir rašyti prieš Bažnyčią, prieš katalikus ir jų reikalus. Neužmiršo tautininkai ir bažnyčių. Kunigų pamokslai pranešinėjami Vidaus reikalų Ministerijai. Daromi tardymai. Rusų žandarų gadynė atėjo.

Katalikų darbuotojai persekiojami ir niekinami įvairiausiais budais. Kad atgrąsinti juos nuo darbo grąsinama užmušimu, organizuojami karininkų užpuolimai. Nakčia tokie tautininkų opričnikai buvo užpuolę kun. KRUPAVIČIŲ, TURAUSKĄ, BISTRĄ, MIKŠĮ. Kiekvienas darbuotojas ne tik Kaune, bet ir provincijoj apstatytas žvalgybininkais. Galop pradėta imtis nešvariausių priemonių — sofabrikavimas kriminalinių bylų. Pradėta nuo Mikšio ir Draugelio. Turint savo rankose pinigus ir teismus tas padaryti visai nesunku. Tikslas viso to-grynai politinis kerštas ir noras sukompromituoti katalikus.

Tą katalikų kančios kelią galima butų ilgai tęsti. Bet gana ir to. Ir iš to kas pasakyta aiškiai matyti ką tautininkai nori padaryti su katalikais ir kokie jie katalikai. Konstitucija, Konkordatas kurie apsaugoja katalikus jiems paliko tuščias popiergalis. Santykius su katalikais jiems nustato ne įstatymai, ne konkordatai, bet jų masoniška sąžinė ir katalikų bei katalikybės neapykanta.

Kiek katalikai persekiojami, tiek socialistai remiami. Atimti iš katalikiškų organizacijų kreditai visi perduoti socialistų Žemės Ukio kooperatyvams. Spaudos cenzura žymiai švelnesnė socialistams. Kas leidžiama socialistams spausdinti, tas draudžiama katalikams. Dažnai išbraukia cenzura iš katalikų laikraščių tai, kas perspausdinama iš socialistų spaudos. Katalikai iš tarnybų ir kariuomenės liuosuojami, o į jų vietas sodinami socialistai. Tautininkai visais savo darbais parodo, kad jiems yra artimesni socialistai negu katalikai. Jų viena siela ir vieni siekimai. Tautininkų giminystę su bedieviais įrodo ir jų kuriamos naujos organizacijos. Jie savo jaunimą auklėja be Dievo ir religijos.

Veidmainingas tautininkų dėjimasis katalikais ne be vaisių pasilieka. Jie patraukia katalikus į savo pusę, net ir kunigų dalį. Vieni stoja į jų eiles del karjieros, antri tikėdami jų nuoširdumui. Garsus pasisakymas katalikais esant, atsilankimas retkarčiais į bažnyčias, žadėjimas paskolos bažnyčios statybai, imponuoja žmonėms, kurių akys toliau nemato, kad jei tautininkai viena ranka padeda pastatyti bažnyčios sienas, tai antra žmones iš bažnyčios išstumia. Jie užmiršta, kad geriau turėti medines sukrypusias bažnytėles pilnas žmonių, negu puikias dangų rėžiančias muro bažnyčias be žmonių. O tautininkai prie to veda. Už košės bliudą tokie žmonės parduoda savo idealus tautininkams ir padeda jiems katalikybę išgriauti. Jei kelis metus tautininkai taip katalikus persekios jie savo tikslą pasieks. Ir kaip Pilsudskis atidavė Lenkiją socialistams, taip Voldemaras su Smetona atiduos Lietuvą jiems.

Tautininkai katalikybės duobkasiai. Katalikai turi gerai suprasti ir ne tik neiti jiems į talką, bet sutrukdyti jiems tą pragarišką darbą varyti toliau. **J. Bukšna.**

Nekalto Prasidėjimo Švenčiausios Panelės Altorius Šv. Antano bažnyčioj, Cicero, yra konsekruotas ir tos pačios medžiagos kaip ir didysis altorius. Jį įtaisė Nekalto Prasid. Pan. Švenčiausios, mergaičių draugija.

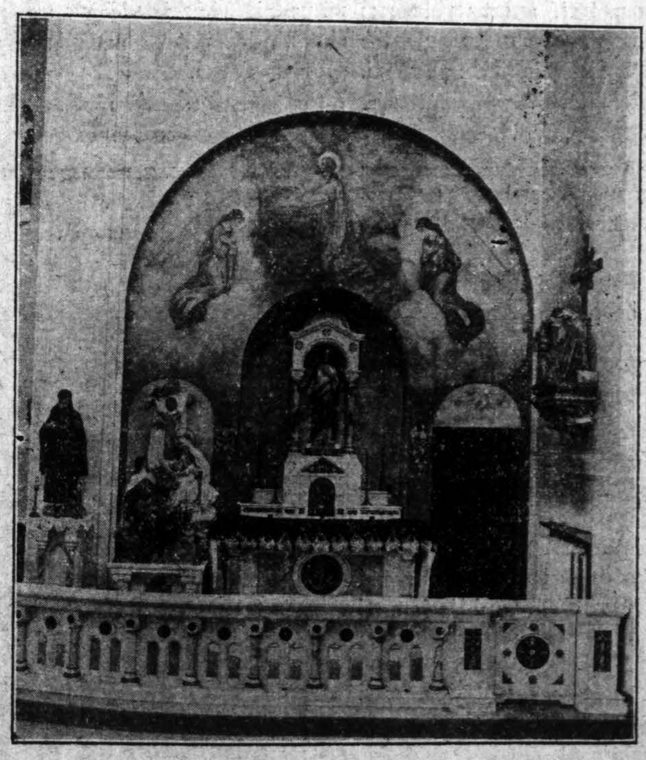

Širdies Jėzaus altorius, Šv. Antano bažnyčioje, Cicero. Padirbtas iš tos pačios medžiagos kaip ir didysis ir taip pat yra konsekruotas. Šį altorių įtaisė Apaštalystės Maldos draugija.

LIETUVIAI AMERIKOJE

CICERO, ILL.

Birželio 13 d. yra Šv. Antano šventė. Ciceroje Šv. Antano bažnyčioje ta diena bus apšnikščiota su didžiausia iškilme. Mišios prasidės 5 valandą ryto ir bus kas valandą lig sumos. Suma bus 10 valandą. Ją laikys primicijantas kun. Bartkus. Pamokslą sakys kun. Pr. Vaitukaitis.

Po Mišių ir palaiminimo su Šv. Sakramentu, primicijantas kun. Bartkus suteiks savo palaiminimą.

Vakare iškilmingi 7:30 mišparai, pamokslas, kurį sakys garb. Kun. Mačiulionis ir procesija.

Po procesijos bus adoracija Šv. Antano relikvijos.

Senis.

PITTSBURGH, PA.

"Lietuvių Diena".

Pittsburghiečiai jau nebeturi sta. Laukia su nekantrumu "Lietuvių Dienos". O jau L. R. K. S. A. Pittsburgho Apskričio valdyba kasinėja savo viršugalvius ir net naktimis sapnuoja apie pagaminimą naujausių žaislų, idant geriausia užganėdinti minias žmonių, kurių tikimės šįmet turėti.

Programa, kaip ir visados, susidės iš dviejų dalių:

1. Šventos Mišios prasidės 10:30 ryto, nauju miesto laiku. Po Mišių bus pamokslas ir palaiminimas su Švenčiausiu Sakramentu, nes musų žmoneliai nori ne vien kunui, bet ir sielai suteikti džiaugsmo ir ramybės.

2. Visokie pasilinksminimai, išlaimėjimai ir kiti margumynai, kuriuos rupestingai rengia L. R. K. S. A. Pittsburgho Apskričio valdyba.

Girdėti, kad Šv. Pranciškaus Seserys rengia gardžių valgymų ir gerimų. Todel, žmoneliai nieko neatsivež, nes visko galės gauti.

Visos Sesutės labai nuoširdžiai kviečia atsilankyti ir pasinaudoti taja gražia proga ant jų ukės.

Koresp.

ROCKFORD, ILL.

Geg. 19 d. buvo Šv. Petro ir Povilo parapijos vakarienė Šv. Marijos svetainėj.

Nors ta žinia truputį pasenus, vienok negaliu praleisti neparašęs keletą žodžių apie tą šeimyniška vakarienę. Nors vakarienė nebuvo taip skaitlinga, bet vis-gi susirinko gražus burelis žmonių. Buvo ir keletas kunigų ir Šv. Elzbietos Seserys, taip pat keletas aukštesnės kilmės asmenų.

Vakarą pagražino orkestra. Buvo ir programa. Gražiai deklemavo p. A. Pažiera apie Lietuvą, kas visiems patiko. Toliau padainavo kvartetas po vadovyste Juozapo Bacevičiaus. Ištikrųjų p. Bacevičius turi gražų balsą. Net svetimtaučiai stebėjosi. Gražius balsus taip pat turi ir Šimaitienė, Stružas ir Sinkevičienė.

Taigi širdingas ačiu jiems už padainavimą ir visiems atsilankiusiems už parėmimą gražaus darbo.

A. F. R.

Amerikos pasportai duodami tik Jungt. Valst. piliečiams

(Tąsa iš 3 pusl.)

pato nuo savo šalies konsulo, arba jeigu jo šalis čionai neturi atstovo, pav. Sovietų Rusijos, gali sekti tą pačią procedurą.

Asmenys, kurie savo tėvo naturalizacija įgija pilietybę, turi aplikacijoj pranešti kada tėvas atvyko į J. A. Valstybes ir turi pristatyti tėvo naturalizacijos certifikatą arba tinkamai certifikuota kopiją teismo rekordo apie jo naturalizaciją.

Svarbu žinoti, kad naturalizuotas pilietis nustoja buti Amerikos piliečiu, jeigu jis išgyvena užsieny suvirš penkis metus arba dviejus metus gimtinėj šaly.

Kiekvienas J. A. Valstybių gyventojas pilietis ar nepilietis, kuris ketina keliauti Europon, turi, apart pasporto, turėti vizą nuo konsulo tos šalies, kurią ketina aplankyti.

Albanija, Danija, Estonija, Finlandija, Vokietija, Italija ir Švedija neima mokesties už vizą ant Amerikos pasporto. Nereik vizuoti Amerikos pasportus važiuojant į Šveicariją. Belgijoj ir-gi nereik turėti vizos ant Amerikos pasporto. Finlandija už šešių mėnesių laiką vizos nereikalauja; $10 už ilgesni periodą. Francija, Anglija, Graikija, Vengrija, Airija, Latvija, Lietuva, Norvegija, Lenkija ir Rumanija reikalauja $10. Holandija už dviejų metų vizą reikalauja $10. Už aštuonių dienų vizą $1. Turkija ima $6 už pasporto vizą. Ispanija $2.72, Portugalija $3.50, Luksemburgas, Jugoslavija, Austrija ir Bulgarija $2 ir Čekoslovakija $1.

Pervažiavimo vizas Čekoslovakija ir Finlandija duoda dykai, kitos šalys ima labai mažą mokestį.

F. L. I. S.

GERB. KUN. H. J. VAIČIUNAS,

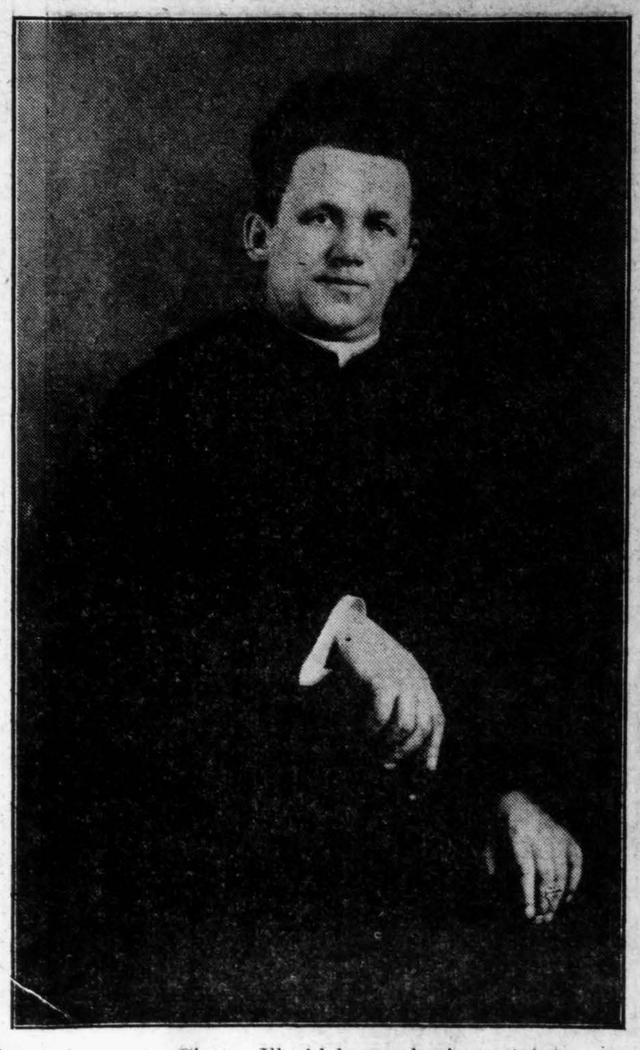

Šv. Antano par., Cicero, Ill., klebonas, kurio pastatytos naujos bažnyčios gražus altorius matote šiandie trečiam dienraščio puslapy. Šiandien Šv. Antano bažnyčioje atlaidai.

WEST PULLMAN, ILL.

Padėka.

Širdingai dėkojame visiems darbuotojams ir aukotojams, o ypatingai rinkikėms, kurios rinko aukas Chicagos Liet. Labdarybei, Šv. Kazimiero kapinėse, gegužės 30 d.

Rinkikių vardai ir sekmės: S. Zubaitė surinko $13.82, H. Konstantinavičaitė $12.20, B. Ališauskaitė $9.29, H. Šliužaitė $7.12, A. Cizanaitė $5.39, M. Kiuberaitė $4.06, V. Paleliunaitė $1.92 ir O. Ališauskaitė $1.58. Viso surinkta $55.38.

Prie tos rinkliavos, daugiausia pasidarbavo D. Gudžiunas, A. Šliužas ir J. Mateišienė. Labai malonu butų matyti ir daugiau tokių uolių darbuotojų.

Labdarybės Valdyba.

AUKOS.

ŠV. KAZIMIERO VIENUOLYNUI.

Po $100: Gerb. kun. Ig. Albavičius, Dievo Apv. Mokyklos Alumnai.

Po $10.00: V. Langevičius, B. ir J. Jasinskai.

Po $7.00: J. Kukenis.

Po $5.00: K. Garjonis, A. Jasevičius, A. Bruožis, A. Girdauskas, J. Valantinas, R. Ivaškevičius, S. Kasminskas, J. Saibutis, A. Tamošauskas, K. Sireikis, U. Auškalnienė, K. Ambrozas, P. Bitinienė, F. Valuckis, E. Rudytė, K. Janotas.

Po $4.00: M. O. Česnavičiai, A. Geidėikis, J. Savickienė.

Po $3.00: M. Mickevičienė, S. M. Skudas, K. Jackunas.

Po $2.00: O. Klebonaitė, A. Pocius, D. Astrauskas, J. Savickas, A. Pikelienė, A. Belskis, K. Kulbis, A. Šalčius, M. Sovaitė, A. Sasnauskaitė, P. Streckis, P. Vagris, M. Auksorius, I. Aprimas, E. Bartušienė, D. Pečiulis, A. Kurza, V. Micienė, A. Šatkienė, T. Poškienė, A. Gurskienė, A. Andreikus, A. Daugirdienė, D. Slausgalvis, O. Butrimienė, S. Mažeikis, V. Šimkus.

(Bus daugiau)

Surugę Viduriai

'Phillips Milk of Magnesia'
Geresnė Negu Soda

Vietoj sodos paimkite biskį "Phillips Milk of Magnesia" į vandenį del nevirškinimo, rugštaus ar gezo viduriuose, tuojaus palengvins jums

Per penkiasdešimts metų tikras "Milk of Magnesia" yra gydytojų nurodytas užtat kad jis prašalina tris sykius tiek gezo iš vidurių negu bicarbonate of soda. Jis neutralizuoja rugštumą viduriuose ir lengvai prašalina rugštumą be valytojo. Apart to, jis yra malonesnis imti negu soda. Reikalaukite "Phillips", bonkutės po 25c. ir 50c. bile vaistinėje "Milk of Magnesia" buvo ir yra vaisbaženklis the Charles Phillips Chemical Company nuo 1875 metų.

(183)

FLIT

Naikina Muses, Uodus ir Kitokius Namų Vabalus.

THERE is no good reason why your dealer should offer you something else when you ask for

KRAFT CHEESE

DOLERIAI!

Siųskite giminėms į Lietuvą Dolerius. Labai juos pradžiuginsite "Draugo" čekiais.

"Draugas" siunčia pinigus į Lietuvą per didžiausius Lietuvos Bankus, kurie teikia gerą, teisingą ir greitą patarnavimą.

"Draugas" siunčia pinigus perlaidomis, čekiais-draftais ir telegrama. Pinigai esti išmokami Litais arba Amerikos doleriais, taip, kaip siuntėjas nori.

Norintieji gerą ir greitą patarnavimą, kreipkitės: Ofisas atidarytas kasdieną nuo 8 val. ryto iki 8 val. vak.

DRAUGAS PUB. CO.

2334 So. Oakley Avenue, Chicago, Ill

TELEFONAS: ROOSEVELT 7791

TEATRAMS VEIKALAI

DRAMOS! TRAGEDIJOS! KOMEDIJOS! FARSOS, IR T. T.

KATRA NEIŠMANE, I veik. teatrui par. KPB. Kaina .. 10c.
PRAŽYDO NUVYTUSIOS GĖLĖS, P. Vaičiunas, veik 5 moteris, ir 3 vyrai del lošime. Kaina ..... 30c.
DEŠIMTYS METŲ SMUKLĖJE, 5 aktų drama M. Širvintas, Lošime veikia 10 vyrų ir 5 moteris, Kaina .... 40c.
VYŠNIŲ SODAS, A. Čechovas, 4 veik. komed. Kaina .. 40c.
UŽ TĖVYNĖ MALONŲ KENTETI, 3 akt. Dra. V. K-as 10c.
SCENOS ĮVAIRUMAI, 8 veik. par. J. V. Kovas ..... 40c.
AVINELIS NEKALTASIS, 4 veik. komed. Aišbe .... 35c.
DESENZANO MERGELĖ, 3 veik. drama, vertė Kun. K. vaikams lošti. Kaina ..... 20c.
PENKIS KARTUS PO VIENA BUS VIENAS Keturių atid. Komedija, Parašė Seirijų Juozas Kaina ..... 20c.
UBEGELIS 3-jų Veiksmų vaizdas, Kaina ..... 20c.
ŽYDŲ KARALIUS, drama J. M. Širv. Kaina ..... 30c.
PATRICIJA, Nežinomoji Kankinė drama loš. 14 ypat. .. 15c.
PAKLYDĖLIO KELIAS, 4 akt. vaiz. loš. 7 ypatos .... 15c.
KOMEDIJOS? Pinigeliai, Karalaitė, Tikroji Teisybė, Gegužis, Kuprotas Oželis, par. S. Č. Kymantaitė. Kaina .... 80c.
GRAŽI MAGILIONA, Melodrama 4 akt. K. D. ..... 50c.
MIKUTIS IR GENUTĖ, 3 veik. Komedija vaikams lošti 11 ypatų lošime. Kaina ..... 20c.
AR ESI ČIA MANO JĖZAU, drama par. V. K. vaik. lošti 9 ypatos lošime. Kaina ..... 10c.
KARĖS METŲ, vaiz. L. Gyvenimo, 7 ypatos lošime .... 15c.
TARP DILGELIU ROŽĖS, Melodr. 2 dal. 6 akt. Kaina 20c.
GIMS TAUTOS, Genijus Drama II dalyse par. Kun. L. V. 30c.
IŠPAŽINTIES PASLAPTIS, 5 veik. drama A. M. ..... 25c.
AMERIKOS DOV. LIETUVOJE, komed. 5 aktų V. K. .. 20c.
GYVŲ ROŽIŲ VAINIKELIS, drama 4 aktų vaikams lošti par. Gėlelė, ypatų dal. apie 17. Kaina ..... 20c.
MAŽAS KRYŽELIS, BET SUNKUS, 3 atid. komedija, par. S. Juozas, lošime dal. 13 ypatų. Kaina ..... 25c.
VAIKŲ TEATRAS, par. Kun. V. K. Kaina ..... 10c.
TEISINGAS JUOZAPAS, drama 3 atid. ypatų apie 20 .. 30c.
BILA DEL LINŲ MARKOS, Juokai 2 veik. dal. 6 ypat. 20c.

ISTORIJOS, APYSAKOS, IR KITOKIOS.

GERŲ IR BLOGŲ RAŠTŲ SKAITYMAS, parašė D-ras A. Maliauskas, antra laida ..... 20c.
KARALIENĖS PRIŽADAS, vertė J. Tarvydas ..... 50c.
IŠPAŽINTIES PASLAPTIS, vertė B. Kasaitis ..... 75c.
BROLIUKUI — DOBILELIUI, pamok. musų jaunimui 20c.
Į AUKSO ŠALĮ, Apysaka vertė V. Ambraziejus ..... 40c.
MARIKE, parašė Vargšas ..... 15c.
GELIŲ PINTINĖLĖ, Apysakėlė vertė kun. V. A. ..... 20c.
ATSTOVAS RALYS, Romanas malonuspasiskaitymas .. 40c.
BRAIŽINĖLIAI, pamokinančių pasakaičių, par. Skruzdė 45c.
HUCKLEBERRY FINNAS, Pasaka, parašė M. Twain .. 75c.
BEN — HUR, Istoriška apysaka iš Jėzaus Kristaus laikų Sul. Montvila $1.50
KANTRIA ALENA, Puiki Istorija ..... 20c.
MAGELONĄ, Istorija dukterę karaliaus iš Neapolo ir apie Petrą Kareivį ..... 20c.
BEDIEVIŲ INKVIZILJA, parašė D-ras A. Maliauskas, Ketvirta laida ..... 20c.
GYVENIMO AKORDAI, parašė Vaidilutė ..... 50c.
Ažuolas ..... 20c.
SKALPŲ MEDŽIOTOJAI, Romanas, vertė K. Puida .... 75c.
IVANHOE, Romanas I dalis vertė K. Karklys ..... 80c.
ŠIMTAS APSAKYMĖLIŲ, vertė Dr. K. Jokantas .... 60c.
V. KUDIRKOS RAŠTAI, šeši tomai popieriniais virš. $10.00
DYKUMOSE IR GIRIOSE, Apysaka dalis I ir II $1.50
PAAUGUSIŲ ŽMONIŲ KNYGELĖ, par. Vysk. M. Val. 35c.
VAIZGANTO RAŠTAI, 4-ri tomai $3.00
MISIJONIERIAUS UŽRAŠAI, gražus skaitymai, vertė Broliai Marijonai gerais aptaisais $1.25
VILNIUS, 1323 — 1923 (Albumas) didelį knygą su daugybė paveikslų, Istoriška Apžvalga, parašė K. Binkis ir P. Tarulis $5.00
KAUNO, Albumas ..... 75c.
PALANGOS, Albumas $1.00
KARES BAISENYBĖS LIETUVOJE. Pragyventų valandų atsiminimai. parašė J. Kudirka ..... 20c.
DIDŽIOJO KARO UŽRAŠAI, I dalis 1914 — 1915 — 1916 m. Pr. Žadeikis ..... 60c.
RAUDONOJI VELIAVA, Socializmo Rojaus Vaizdeliai Sulietuvino St. Tautietis ..... 20c.

Šitas knygas galima gauti:

"DRAUGO" KNYGYNE

2334 SO. OAKLEY AVE. CHICAGO, ILL.

CHICAGOJE

MARQUETTE PARK.

Išduodami aprokavimai.

Vietinis klebonas iš sakyklos paskelbė, kad planai statybai jau pagaminti ir kontraktoriai, kurie nori daryti aprokavimą ir paduoti kainą tegul atsišaukia į parapijos ofisą. Reiškia, duodama proga visiems. Kas geriausia dar tą atliks ir prieinama kaina, tas gaus statybos darbą.

Dikčiai ėjo.

Teko išgirsti, kad per vienus metus parapijos įeigų buvo $36,235.34. Iš tų atmokėta už žemę $30,000 ir arkitektui $500. Kita išleista bažnytiniems reikalams, daiktams ir kitoms išlaidoms, butent: klebono algą, Tėvams Marijonams už patarnavimą, Seselėms Kazimierietėms randa už auditoriją ir vargoninininkei. Ir tas apart išlaidų, dikčiai atmokėta. O-gi stambių aukų nedaug dar tėra gauta. Užklausus klebono kiek jau fundatorių įmokėjo pilną mokestį $300, paminėjo šiuos: S. Šambaras, Petrąs Gailius, Rokas Jurkšas ir Klebonas. K. ir K. Nedvarai davė $200, o M. Goberis ir A. Remidaitė $150. Gi po $100 paklojo šie: Dr. A. Lauraitis, A. Jonaitis, J. Pužauskas, S. Stoškus, K. Lomsargis, K. Drukteinis, M. Zizas, P. Lazdauskas, V. Strikalaitis ir B. Jarašunas Lietuvos boną $100. Po $50 davė A. Dargis, K. Šimkus, M. Kušleikienė, B. Nenartonis, J. A. Nekroša, F. Poška, Dr. V. Naryauckas, J. Sloksnaitis, P. Adomaitis ir K. Stasiukaitis. Keletas davė Lietuvos bonais ir šiaip stambesnių aukų, kurių vardai bus paminėti parapijos metinėje atskaitoje kartu su visais aukotojais. Reiškia, da daug tikimasi gauti stambesnių aukų, nes didelė dalis jų nedavė.

Tiesa, dabar daugumas kas nedėldienį aukoja po $1 bei po mažiau, nes virš $200 surenkama. Jų aukos ir-gi gale metų sudarys didelę sumą. Bet dar yra ir tokių, kurie, apart metinio mokesčio $10, stambesnės aukos nedavė. Yra viltis, kad marquetteparkiečiai katalikai sau užbrėžtą kvotą atiduos ir lengvai sudarys da $70,000, kad išpildžius pirmojo parapijos susirinkimo nutarimą: surinkti $100,000 statybai. Pradedant statybos darbą, visi pradėsime gausiai aukoti.

Piknikas pavyko.

Nors ir šaltas buvo oras, vienok pirmojo pikniko sekmės geros, nes pelno padaryta virš $900. Prie tų sekmių nemažai prisidėjo pats daržo savininkas ponas J. Černauskas, kurs daržą davė dykai. Už tai jam širdingas ačių.

Metinis parapijos piknikas bus 22 d. liepos. Jau tikietai atspaudinti ir jų galima gauti pas kleboną. Visi iš laiko ruoškimes patys ir kvieskime savo pažįstamus į musų metinį pikniką.

Dovana.

Šv. Mykolo parapijonys su savo klebonu uoliai pasidarbavo įsteigdami naujus paipėnius vargonus. Gi savo senuosius vargonus ir motorą padovanojo musų parapijai. Vargonai jau pastatyti ir vartojami. Nuoširdus ačių northsidiečiams už jų gerą širdį.

Rap.

SKAITYKITE BIZNIERIŲ BARGENUS

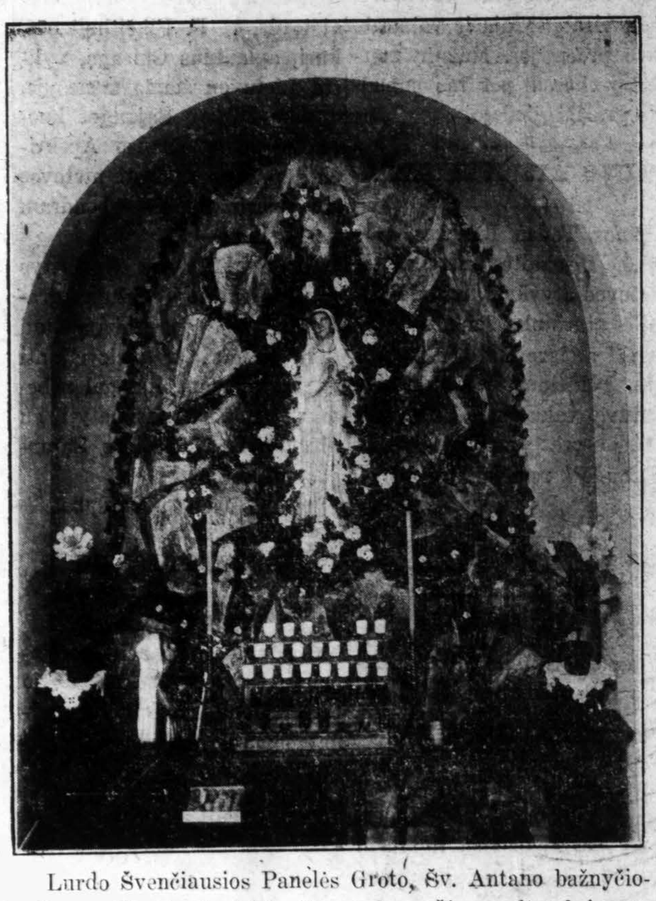

Lurdo Švenčiausios Panelės Groto, Šv. Antano bažnyčioje Cicero, Ill. Yra ir šaltinelis vandens. Šiame altorelyje yra ir relikvija iš Lurdo.

BRIGHTON PARK.

Sutuoktuvės.

Birželio 9 d. Nekalto Šv. Panelės Prasidėjimo bažnyčioje tapo surišti moterystės sakramento ryšiu Jonas Morkunas su Antanina Daruškevičiute ir Jurgis Pupkus su Adele Pasternokaitė.

Abi poras surišo kun. Pr. Vaitukaitis.

Primicijos.

Birželio 17 d. Nekalto Prasidėjimo Panelės Šv. bažnyčioje įvyks primicijos ką tik įšventyto kunigo Jono Klimo. Tuomi yra šiai kolonijai labai svarbus dalykas, nes tai bus šioje parapijos bažnyčioje istorinis įvykis. Nuo pat įsikurimo šios parapijos pirmą kartą tokios iškilmės čia bus apvaikščiojama.

Temykit "Drauge", bus vėliau plačiau apie tą dalyką pranešta ir detaliai viskas išdėstyta.

Rap.

ATSILANKYKITE.

Šiandie, birželio 13 d., Šv. Kazimiero vienuolyno auditorijoj įvyks diplomų suteikimas kursus baigusioms mergaitėms ir taip-gi bus programa. Tos iškilmės prasidės 8:15 val. vak.

Seserų Kazimieriečių programos yra visuomet nepaprastai gražios, bet šio mokslo metų užbaigimo programa bus ypač graži. Bus vaidintas veikalėlis "Gėlių Darželyj". Bus ir kitokių įvairumų.

Rap.

P-NI PIKČILINGIENĖ CHICAGOJ.

Viešnia iš Lietuvos gerb. Pikčilingienė atvyko į Chicagą ir apsistojo Bridgeporte pas pp. Naudėdus. Ji Chicagoj bus iki birželio 20 d. Chicagos Sąjungietės skubiai ruošiasi surengti išleistuvių pokilėlį. Kur ir kada tas įvyks, bus pranešta vėliau.

Rap.

PRANEŠIMAS VYČIŲ KUOPOMS.

Kaip kiekvienais metais, taip ir šįmet įvyks L. Vyčių Chicagos Apskričio tradicinis išvažiavimas liepos 4 d., Lyons, Ill., toj pačioj vietoj, kur praeitais metais buvo. Šį metą bus prie vienos vietos baseball diamond, šokiams vieta ir visi kiti patogumai. Taigi, visos Vyčių kuopos malonėkite iš anksto prisirengti: su trokais, automobiliais ir t. t. Muzika ir kitais dalykais apskritys pasirupins.

Taip-gi ir tolimesnių kolonijų Vyčiai kviečiami atvykti į minėtą išvažiavimą ir valgių atsivežti.

Komisija.

SUSITRAUKĖS?
Be apetito? Piktas? Nenusimink. Lai Severos Esorka, svarbus virškinimui ir vidurius liuosuojantis tonikas, prigelbsti jums atsigriebti ir sugrįsti į sveikatą. Šiandie gauk outelį iš aptiekos.
SEVERA'S ESORKA

AR JAU ĮSIGIJOTE KELIONĖS ĮSPUDŽIUS?

JEIGU DAR NE, TUOJAUS TA PADARYKITE.

Perskaitęs kelionės įspudžius, kaip kad butumei atlankęs Šventąją Žemę, Rymą, Egiptą, Italiją, Franciją, Jeruzolimą, Liampas, Lietuvą, ir kitas šalis.

Tai pirmutinė knyga lietuvių kalboj taip gausiai iliustruota su 329 paveikslais.

Šita knygą patartina visiems įsigyti ir dažnai pasiskaityti. Skaitanti ją net susigraudinti priseina.

Knyga yra didelė labai stipriais ir gražiais viršais, kaina visai nedidelė su persiuntimu $3.00. Dvi imant sykiu su persiuntimu $5.50.

"Kelionės Įspudžiai" parašė ir išleido kun. J. A. Pauliukas.

Knygą galima gauti:

"DRAUGO" KNYGYNE.
2334 So. Oakley Ave.
Chicago, Ill.

OPTOMETRISTAI

Persikėlė į Naują Vietą
DR. VAITUSH, O. D.

Lietuvis Akių Specialistas
Palengvins akių įtempimą kuris esti priežastim galvos skaudėjimo, svaigimo, akių aptemimo, nervuotumo, skaudamą akių karštį. Atitaisau kreivas akis, nuimu cataractus. Atitaisau trumpą regystę ir tolimą regystę.
Prirengiu teisingai akinius visuose atsitikimuose, egzaminavimas daromas su elektra, parodančia mažiausias klaidas.
Specialė atyda atkreipiama mokyklos vaikučiams.
Valandos nuo 10 ryto iki 8 vakare. Nedėliomis nuo 10 ryto iki 12 po pietų.
(Dabar gyvena:)
4712 S. ASHLAND AVE.
Tel. Boulevard 7589

25 METŲ PATYRIMO
Pritaikime akinių del visokių akių

JAN SMETANA, O. D.
OPTOMETRISTAS
Ekspertas tyrimo akių ir pritaikymo akinių
1801 South Ashland Ave.
Platt Bldg., kamp. 18 St. 3 augštas
Kambariai 14, 15, 16, 17 ir 18
Pastebėkit mano iškabas
Valandos nuo 9 ryto iki 8:30 vakaro. Nedėlioj ofisas uždarytas.
Tel. Canal 0523

ADVOKATAI:

ROSELAND LAW OFFICE
HARRY J. McCORMICK
ADVOKATAS
Greitas, teisingas ir geras patarnavimas visiems, o ypač lietuviams Roselando ir W. Pullmano. Reikale kreipkitės:
10837 So. Michigan Ave.
Room 204
Tel. Pullman 7222-2805
Val.: 9 v. ryt iki 5:30 p. p.
7—9:30 val. vak.

JOHN B. BORDEN
(John Bagdziunas Borden)
ADVOKATAS
105 W. ADAMS St., Room 2117
Telephone Randolph 6727
Vakarais: 2151 West 22 St.
Telephone Roosevelt 9090
Namų Telefonas Republic 9600

JOHN KUCHINSKAS
IR
B. F. MASTAUSKAS
LIETUVIAI ADVOKATAI
2221 W. 22nd St.
Arti Leavitt Street
Telefonas Canal 2552
Valandos: 9 ryto iki 8:00 vakare.
Seredomis ir Pėtnyčiomis nuo 9 iki 6.
Nedėliomis 11tos iki 1 v. po piet.

A. A. OLIS
ADVOKATAS
11 So. La Salle St., Room 2001
Tel. Randolph 1034-Val. nuo 9-6
Vakarais
3241 South Halsted Street
Tel. Victory 0562
7-9 v. v. apart Panedėlio ir Pėtnyčios

JOSEPH J. GRISH
(Juozas J. Grišius)
ADVOKATAS
4631 S. Ashland Ave. (2 lubos)
Telef. Boulevard 2800
REZIDENCIJA:
6515 So. Rockwell Street
Telef. Republic 9723

DAKTARAI

Telefonas Boulevard 1939
Dr. S. A. BRENZA
Ofiso Valandos: 9 iki 12, 1 iki 3 dieną, ir 6:30 iki 9:30 vakare
4608 S. ASHLAND AVE.
Netoli 46th St. Chicago, Ill.

Rez. Tel. Midway 5512
Dr. R. C. CUPLER
GYDYTOJAS ir CHIRURGAS
Oakley Avenue ir 24-tas Street
Telefonai Canal 1713—0241
Val.: 2 iki 4 p. p. Panedėliais ir Ketvergais vakare.

DR. J. J. KOWARSKIS
Gydytojas ir Chirurgas
Ofisas 2403 West 63 Street
Kertė So. Western Avenue
Tel. Prospect 1028
Rezidencija 2359 So. Leavitt St.
Tel. Canal 2330
Valandos: 2-4 po pietų ir 7-9 v. v.
Nedėlioj pagal susitarimą

PILNAS EGZAMINAS
$5.00 TIKTAI $5.00
SPECIALISTAS
Taigi nenusminkit, bet eikit pas tikrą specialistą, ne pas kokį nepatyrėlį. Tikras specialistas, arba profesorius, neklaus jusų kas jums kenkia, ar kur skauda, bet pasakys pats, po pilno išegzaminavimo. Jus sutaupysit laiką ir pinigus. Daugelis kitų daktarų negalėjo pagelbėt jums delto, kad jie neturi reikalingo patyrimo, suradymui žmogaus kenksmingumų.
Mano Radio — Scope — Raggi, X-Ray Roentgeno Aparatas ir visiškas bakteriologiškas egzaminavimas kraujo atidengs man jusų tikras negeroves, ir jeigu aš pamatysiu jus gydyti, tai jusų sveikata ir gyvumas sugryš jums taip kaip buvo pirmiau. Jeigu kenčiat nuo ligų skilvio, žarnų, inkstų, odos, kraujo, nervų, širdies, reumatizmo, kirminų, uždegimo žarnų, silpnų plaučių arba jeigu turit kokią užsisenėjusią, įsikerėjusią, chronišką ligą, kuri nepasidavė net gabiam šeimynos gydytojui, neatidėliokit neatėję pas mane.
DR. J. E. ZAREMBA
SPECIALISTAS
Rumai 1012 — 1015 — 1016
20 W. JACKSON BOULEVARD
Arti State Gatvės
Ofiso Valandos: Nuo 10 ryto iki 1 po pietų. Vakarais nuo 5 iki 7
Nedėliomis nuo 10 ryto iki 1 po pietų.

Tel. Hemlock 8151
Dr. V. S. NARYAUCKAS
GYDYTOJAS ir CHIRURGAS
2435 West 69 Street
Val.: 9—12 ryte, 1—4 p. p., 6—9 v. v. Nedėlioj susitarus.

Ofiso ir Res. Tel. Boulevard 5913
DR. A. J. BERTASH
3464 So. Halsted St.
Ofiso valandos nuo 1 iki 3 po pietų ir 6 iki 8 val. vakare
Res. 3201 So. Wallace Street

DR. MARGERIS
3421 SO. HALSTED STREET
Tel. Boulevard 8483
Nuo 12 iki 3 po pietų. Nuo 6:30 iki 8:30 v. vak. Sekmadieniais nuo 10-12

S. A. DOWIAT M. D.
GYDYTOJAS IR CHIRURGAS
Ofisas: 1446 So. 49th Court
Tel. Cicero 662
Rezidencija: 4729 W. 12-th Pl.
Cicero, Ill. Tel. Cicero 2888
Valandos: Ryto: 10—12. Po pietų: 2—4. Vakare: 7—8. Nedėliomis pagal susitarimą.

Tel. Canal 0222
DR. G. I. BLOŽIS
DENTISTAS
2201 West 22nd Street
Valandos: Nuo 9 iki 12 ryto. nuo 1 iki 9 vak. Seredomis 1801 So. 51 Ave. Cicero, Ill.

Tel. Lafayette 5793
Dr. A. J. JAVOIS
Val.: 2 iki 5 po pietų. 7 iki 9 vak.
Office: 4459 S. California Ave.
Nedėlioje pagal sutartį.

Tel. Canal 6764 Virginia 0380
DR. A. RAČKUS
GYDYTOJAS,
CHIRURGAS
IR OBSTETRIKAS
Gydo staigias ir chroniškas ligas vyrų, moterų ir vaikų
DARO OPERACIJAS
Ligonius priima kasdieną nuo pietų iki 8 val. vakaro.
Nedėliomis ir seredomis tik iškalno susitarus
Ofisas ir Laboratorija
Ir X-RAY
2130 WEST 22nd STREET
CHICAGO

DR. S. BIEZIS
GYDYTOJAS IR CHIRURGAS
X — Spinduliai
Ofisas 2201 West 22nd Street
Cor. S. Leavitt St. Tel. Canal 6222
Rezidencija: 6640 So. Maplewood Avenue Tel. Republic 7868
Valandos: 1—3 & 7—8 v. v.
Nedėlioj: 10—12 ryto

Tel. Canal 0257 Res. Prospect 6659
DR. P. Z. ZALATORIS
Gydytotojas ir Chirurgas
1821 SOUTH HALSTED ST.
Rezidencija 6600 S. Artesian Ave.
Valandos: 11 ryto iki3 po pietų
6 iki 8:30 vakare.

DR. CHARLES SEGAL
Perkėlė savo ofisą po numeriu
4729 S. Ashland Ave.
SPECIJALISTAS
Dželovų, Moterų ir Vyrų Ligų
Val.: ryto nuo 10—12 nuo 2—4 po pietų: nuo 7—8:30 vakare
Nedėliomis 10 iki 12
TELEFONAS MIDWAY 2880

Tel. Boulevard 1401
Dr. V. A. ŠIMKUS
Gydytojas, Chirurgas ir Akušeris
3343 SO. HALSTED STREET
Valandos: Nuo 2 — 4 p. p.
7—9 vakare

DR. HERZMAN
IŠ RUSIJOS
Gerai lietuviams žinomas per 15 metų kaipo patyręs gydytojas, chirurgas ir akušeris.
Gydo staigias ir chroniškas ligas vyrų, moterų ir vaikų pagal naujausius metodus X-Ray ir kitokius elektros prietaisus.
Ofisas ir Laboratorija
Netoli Morgan Street
1025 WEST 18 STREET
VALANDOS: Nuo 10 — 12 pietų ir nuo 6 iki 7:30 val. vakare.
Dieną šauk: Canal 3110. Naktį South Shore 2235, arba Boulevard 4136.

Ofiso Tel. Victory 6893
Rezidencijos Tel. Drexel 9191
Dr. A. A. Roth
Rusas Gydytojas ir Chirurgas
Specialistas Moteriškų, Vyriškų Vaikų ir visų chroniškų ligų
Ofisas 3102 So. Halsted St., Chicago arti 31st Street
Valandos: 1-3 po piet, 7-8 vak. Nedėliomis ir šventadieniais 10-12 d.

Dr. C. W. Flint
GYDYTOJAS ir CHIRURGAS
24 St. ir So. Oakley Avenue
piet-ryt. kamp. Tel. Canal 1078
Valandos 10-12 val. ryt. 2-4 v. p. p.
7-9 v. v. Išskiriant nedėlias

REMKITE BIZNIERIUS KURIE SKELBIASI "DRAUGE".

CHICAGOJE

Žinių-Žinelės.

× P-nų Vilimų, gyv. 6842 So. Rockwell St., pereitą nedėlią buvo pakrikštyta duktė vardais Natalija ir Stanislava. Tą sakramentą suteikē gerb. klebonas kun. Baltutis. Krikštamotė buvo Ona Vilimienė su savo vyru Kazimieru. P-nai Vilimai yra pasiturintys žmonēs, gyvena gražiame naujai pastatytame name. Jisai yra namų statytojas ir tuos gražius namus pats pasistato. Yra rėmējai katalikiškos spaudos.

× Aleksas Venslovas, iš Brighton Parko, gyv. 4600 S. Francisco, uolus katalikiškos spaudos remējas ir darbuotojas išvažiuoja vakacijų į Lietuvą, Mažeikių apskr., Ylakių par. Birželio 16 d. sės į laivą.

GRABORIAI:

S. D. LACHAWICZ
Lietuvis Graborius
2314 W. 23rd Place
Chicago, Ill.
Patarnauja laidotuvėse kuopigiausia. Reikale meldžiu atsišaukti, o mano darbu busite užganėdinti.
Tel. Roosevelt 2515 arba 2516

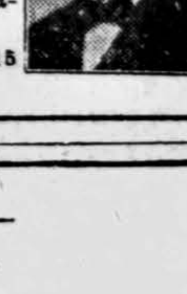

Simpatiškas — Mandagus — Geresnis ir Pigesnis Už Kitų Pataravimas.
J. F. EUDEIKIS KOMP.
PAGRABŲ VEDĖJAI
Didysis Ofisas:
4605-07 So. Hermitage Ave.
Tel. Yards 1741 ir 1742
SKYRIUS
4447 So. Fairfield Avenue,
SKYRIUS
1410 So. 49 Ct., Cicero
Tel. Cicero 3794
SKYRIUS
3201 Auburn Avenue
Tel. Boulevard 3201

J. F. RADZIUS
Pigiausias Lietuvis Graborius
CHICAGOJE

Laidotuvėse patarnauju geriausia ir pigiau negu kiti todel, kad priklausau prie grabų išdirbystės
OFISAS
668 West 18 St.
Tel. Canal 6174
SKYRIUS: 3238 So. Halsted St.
Tel. Victory 4088

Tel. Boulevard 4139
A. MASALSKIS
GRABORIUS
Musų patarnavimas laidotuvėse ir kokiam reikale, visuomet esta sąžiningas ir nebrangus, todel kad neturime išlaidų užlaikymu skyrių.
3307 AUBURN AVE.
Chicago, Ill.

Tel. Roosevelt 7532
S. M. SKUDAS
Graborius ir Balsamuotojas
Nuliudimo valandoje suteikiam geriausį patarnavimą.
Palaidojimą atliekame rupestingai ir gražiai. Busite patenkinti.
1911 Canalport Ave.
Chicago, Ill.

PRAŠOME Š VAKARIENĘ.

"Draugo" administracija nori atsidėkuoti visiems darbininkams prisidējusiems prie pikniko birželio 10 d. Tam tikslui rengiama vakarienę ketverge, birželio 14 d. Aušros Vartų par. salėj 7 val. vak.

Šiuomi maloniai kviečiame į tą vakarienę visus visų kolonijų "Draugo" pikniko tikietų platintojus ir visus pikniko darbininkus. Pasivalgysime, pasišnekučiuosime, pasidalinsime sekmingo pikniko įspudžiais.

"Draugo" Administracija.

× Brolis Vladas "Draugo" piknike buvo vyriausiu "Draugo" "unijos" organizatorium. Jo ir kitų pastangomis gauta 53 nariai, kurie užsimokėjo po $1.00 įstojimo. Jisai varē ir kitokį biznį. Iš viso gryno pelno jisai padarē $101.50.

× Iš priežasties Šv. Antano šventēs, širdingai sveikiname Šv. Kryžiaus parapijos asistentus gerb. kunigus Antanus: kun. Martinkų ir kun. Deksnį.

NORTH SIDE.

Nepaprastas bruzdėjimas.

Musų kolonijoj tenka pastebėti nepaprastas bruzdėjimas. Mat, klebonas ir parapijos komitetas pradējo rimtai ruoštis prie parapijos pikniko, kuris bus 15 d. liepos, Polonia darže. Komitetai sako: vyručiai, stokim į darbą, pradēkim tikietus platinti, nes tai musų metinis parapijos piknikas. Turim parodyti ką kas gali.

Musų moterys tariasi pereiti per biznierius ir paprašyti aukų ir valgių, mat tyram ore norisi daug valgyti. O biznieriai, kiek teko nugirsti, žada gausiai aukoti. Šįmet, mat, pas mus eina didelis užsispyrimas: parapija nori skolos $5,000.00 atmokēti. Taigi, visi, vyrai, moters, vaikinai ir panelės, pagalvokit, ką reikēs 15 d. liepos daryti nuvažiavus į pikniką.

Komitetas sako, kad šįmet parapijos piknike bus visko: visokių prismokų, sako, busią ir Virbalio Magde su bandukėm.

Taigi, visi laukiame 15 d. liepos. Visi važiuosim ir linksminsimės prie geros muzikos.

Parapijos choras žada "in corpore" atvažiuoti.

Visi svečiai iš kitų kolonijų bus labai maloniai priimami.

Girdėjęs.

PADĖKONĖ

A. † A.

BARBORA MILAŠIUTĖ

Mirė birželio 8 d., 1928, o palaidota Šv. Kazimiero kapinėse birželio 11 d.

Šiuomi norime išreikšti širdingos padėkos žodžius visiems musų mažytės dukrelės laidotuvėse dalyvavusiems. Dėkuojame gerb. klebonui kun. A. Briškai už atlaikytas gedulingas pamaldas, dėkuojame visiems geros širdies žmonėms už užuojautos žodžius musų liudėjimo valandose, visiems dalyvavusiems pamaldose ir lydėjusiems į kapus.

Dėkuojame graboriui Eudeikiui už prietelingą patarnavimą.

Dar kartą ačiu visiems.
Nuliudusi:
MILAŠIŲ ŠEIMYNA.

WEST SIDE.

× Teofilė Bubelienė, gyv. 2153 W. 24 st., susirgo gana sunkiai. Taipgi serga p-ni Budavičienē, gyv. 2322 West 22 St.

× Balčiunų vaikas Pranukas susižeidē ranką.

× W. Sidietė Bronė Kiškuniutē šį pavasarį pabaigē keturių metų Harrison High School.

× Buvusi W. Sidietė, o dabar Marquette Parkietė Jievutē Lukoševičiutē pabaigē dviejų metų Šv. Kazimiero high scholės kursą.

× Pereitą subatą gerb. kleb. kun. L. Draugelio sumanymu įvyko procesija. Tuščio par. loto seserys su kitų pagelbą buvo pastačiusios du altoriu. Vakare po mišparų procesija su Švenčiausiu iš bažnyčios išėjo ir lauke prie tudviejų altorių buvo tam tikros pamaldos. Tai buvo pradžia Dievo Kuno iškilmių.

Per procesiją giedojo vyrų choras, varg. Bražaičio vedamas.

× Aušros Vartų par. bažnyčioj devintinių pamaldos buvo iškilmingai laikomos. Veik visais rytais ir vakarais buvo procesijos. Mažųjų mergaičių choras per tas pamaldas gražiai giedojo.

BUVO ATSISVEIKINTI.

P-nas Tadas Bičiušas, p-lė Kazē Dijokaitė, nesenai iš Lietuvos atvykusi, ir Julė Šilkaitē utarninke lankėsi "Drauge" atsisveikinti su p. Antanu Peldžium, vykstančiu į Lietuvą vakacijų. P-nas Bičiušas yra darbuotojas ir "Draugo" rēmējas.

Rap.

TOWN OF LAKE.

Linkējimai.

Šiandie, birželio 13, Šv. Antano diena ir musų gerb. kunigai Antanai Martinkus ir Deksnis celebruoja savo vardines. Mes-gi linkime didžiai gerb. kunigams Antanams, tiems gražabalsiams ilgiausių metelių ir geriausios syeikatēlės.

Vietinē.

A. L. R. K. MOTERŲ SĄJUNGOS APSKRIČIO NETIKĖTAS SUSIRINKIMAS.

A. L. R. K. Moterų Sąjungos Chicagos Apskričio extra susirinkimas įvyks penktadienio vakare, birželio 15 d., Šv. Jurgio par. salėje, 7:30 val. vakare.

Susirinkimo tikslas pasitarti apie išleistuves musų gerb. atstovės, p. F. Pikčilingienēs, kuri, aplankius Chicagą, vyksta Lietuvon šiame mēnesyje.

Visų Moterų Sąjungos kuopų, kurios priklauso Apskričiui, prašom atsiųsti atstoves šin susirinkiman — bendram pasitarimui.

M. S. Chicagos Apskritys gražiai sutiko viešnią, gražiai parēmė jos misiją, tad dera gražiai ir atsisveikinti su ja, nes daugeliui gal nebeteks progos pasimatyti su pirmaja L. K. Moterų Sąjungos atstove.

Valdyba.

MARQUETTE PARK.

Vieša Padēka.

Širdingai tariu ačiu gerbiamam Dr. Naryauckui už jo taip malonų ir teisingą patarnavimą prie operacijos. Linkiu visiems lietuviams, ištikus kokiai nelaimei kreiptis prie Dr. Naryaucko.

Mickaitė Kazimiera,
6947 S. Artesian Ave.

Parsiduoda ice-cream parlor. Visai pigiai. Savininkas turi išvažiuoti.
1437 So. 49 Court, Cicero, Ill.
Tel. Cicero 4236

PARSIDUODA sena kriaučiška įstaiga. Biznis išdirbtas per 14 metų. Renda pigi, biznis puikiai eina.
3104 W. Harrison Street
(13)

Išrendavimui arba pardavimui namas (cottage). Yra 6 kambariai su visais patogumais.
5362 So. Maplewood Avenue
(13)

LIETUVIŲ TAUTOS VEIKĖJAI

Šiemet lietuvių tauta švenčia Lietuvos Valstybēs dešimtmetinį jubiliejų. Tą jubiliejų šiemet mini lietuviai visame pasaulyje.

Chicagos lietuviai tam jubiliejui paminēti rengia Lietuvių Dieną gegužēs 20, 1928

Šiuo tad laiku labai pritinka arčiau susipažinti su musų tautos veikėjais, kurie buvo musų priešakyje steigiant Lietuvos valstybę.

Amerikiečiams lengviausia ir parankiausia susipažinti su musų veikējais iš **Lietuvos Albumo.**

Lietuvos Albume randasi at vaizdai žymiausių Lietuvos veikėjų, vyrų, ir moterų, rašytojų, visuomenės veikējų, karininkų, kunigų, vyskupų, mokslininkų ir kitų.

Lietuvos Albumas yra didelis, puikus leidinys iš 436 pusl. 288 puslapius užima vien paveikslai po kuriais parašai yra lietuviškoj ir angliškoj kalboj. Kita dalis yra aprašymai apie veikėjus.

Tas Albumas parsiduodavo po $5.00. Dabar "Draugas" to leidinio kaina nupigino ir parduoda už $2.00.

Užsakymus siųskite adresu:

DRAUGAS,
2334 So. Oakley Ave.
CHICAGO, ILL.

EXTRA!
JAU IŠĖJO IŠ SPAUDOS
"Į TĖVYNĘ"
VEIKALAS
L. Šilelio
Tai gražus dalykas: pasiskaitymui ir vaidinimui.
Kaina 25c.
"DRAUGAS" PUB. CO.
2334 So. Oakley Ave.
Chicago, Ill.

JAUNA PORA
SU NUOSTOLIAIS parduos gražius rakandus, tik 2 mėnesiu vartotus; 3 šmotų frizinis parloriaus setas, išdrožinėtas vagomojo kambario riešuto medžio setas, 4 šmotų riešuto medžio miegamojo kambario setas, 2 lempos, davenportas ir galiniai stalai, veidrodis, paveikslai, šaukštai, šakelės, 5 šmotų pusryčių setas, viskas kaip nauja, verta $3,000, atiduosime už $550 ir pristatysime. Parduodame ir skyrium. 8228 Maryland Ave. 1-mas apartmentas, vienas blokas į rytus nuo Cottage Grove Ave. Tel. Stewart 1875.

MARQUETTE JEWELRY & RADIO
Savininkas R. Andreliunas

Užlaikau visokių auksinių ir sidabrinių daiktų. vėliausios mados radio, pianų rolių, rekordų ir tt. Taisau laikrodžius ir muzikos instrumentus.
2646 W. 63rd St. Chicago.
Telefonas Hemlock 8380

ĮVAIRŲS KONTRAKTORIAI

PEOPLES HARDWARE AND PAINT CO.
SAVININKAI
GREGOROWICZ BROS.
Užlaikome:
Maliavos, Aliejų, Stiklų, Auto reikmenų, įrankių, Indų ir kitokių naminių reikalingų reikmenų.
Turime plumbinių ir elektros reikmenų.
1901 WEST 47th STREET
Telefonas Lafayette 4139
Chicago, Ill.

BRIDGEPORT PAINTING & HARDWARE CO.
Maliavojame, dekoruojame, kalsimuojame ir popieruojame namus. Padarome darba greitai ir pigiai.
Užlaikome maliavu, popieru ir stiklu ir t. t.
3149 SO. HALSTED ST.
Pres. Ramancionis
Chicago, Ill. Tel. Victory 7261

Telefonas Canal 7233
PETRAS CIBULSKIS
Maliavojimo Kontraktorius
Dažų ir Popieros Krautuvė
2334 So. Leavitt St. Chicago.

Phone Virginia 2054
JOSEPH VILIMAS
Namu Statymo
KONTRAKTORIUS
4558 S. Washtenaw Ave. Chicago, Ill.

MORTGEČIAI-PASKOLOS

2-RI MORGIČIAI
3-TI MORGIČIAI
6% Nuošimčiai
Paskola suteikiama į vieną dieną
Perkame real estate kontraktus
International Investment Corporation
Kapitalas $500,000.00
3804 S. KEDZIE AVE
Tel. Lafayette 6738-6716

Patarimas Publikai!
AR ŽINAI, kad su pirkimu, pardavimu ir mainymu turto, mortgičių reikalais, notariališku raštu padarymu, pinigų ir laivakorčių siuntimu —
VISADOS yra patartina kreiptiesi pas
S. L. FABIAN & CO.
809 W. 35th St. Chicago.
Boulevard 0611-0774
JŲ KAINOS YRA ŽEMOS, DELTO KAD JŲ BIZNIS YRA DIDELIS

MORGIČIAI
Skolinu pinigus ant nuosavybių. Perku ir parduodu morgičius.
JUSTIN MACKIEWICH
2342 So. Leavitt Street
Phone Canal 1678

STATINIŲ BANKAI
Šimtais

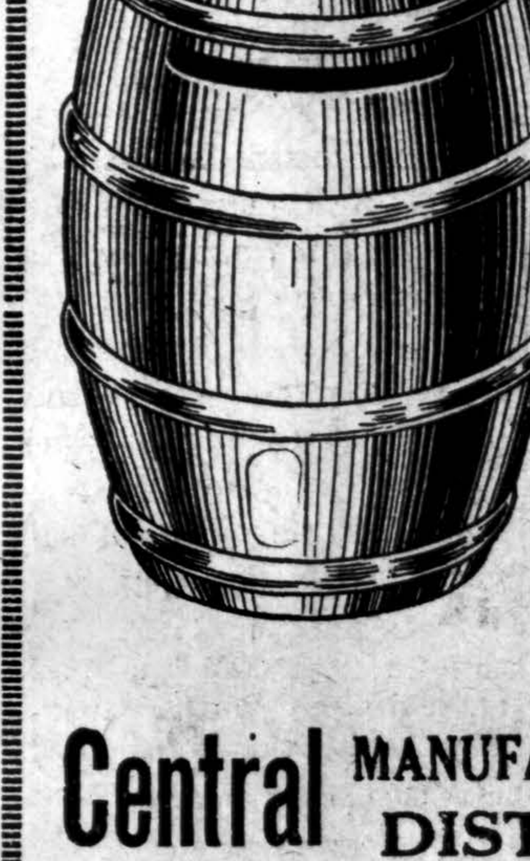

kasdien išdavinėjami naujiems depozitoriams Ir jums viena prirengta ir laukia jus, o joj yra dovana nuo 25c iki $10. Ateik šiandie, atidaryk sąskaitą ir gauk dailią nikeliuotą banką su dovanomis.

Ir atmink — kiekvienas depozitas padarytas iki liepos 14, duoda jums progą laimėti vieną iš septynių brangių namams daiktų, išdėtų banko priemenėj. Ateik šiandie ir pamatyk.

Central MANUFACTURING DISTRICT Bank
TRUSTINE KOMPANIJA
1110 West 35th Street
CHICAGO, ILL.
Valstijinis Bankas — Biržos Bankas

LIETUVOS UKIO BANKAS
Kapitalas penkiolika milijonų litų. Padētieji pinigai užtikrinti žeme, namais, fabrikais, nekilnojamuoju turtu. Adresas: **Kaunas, Laisvēs Alēja, 31 Nr.**

GRAŽIAUSIAS IR GERIAUSIAS AUTOMOBILIUS Šiais Metais Yra **NASH**
Jeigu nori teisingą ir mandagų patarnavimą, pirk nuo manęs
JONAS ŠLEGAITIS
(ANTONSEN MOTOR SALES)
6716 So. Western Avenue
PHONE HEMLOCK 8084
Turiu visokio išdirbimo vartotų karų del pardavimo arba mainymo

PRALEISK VAKACIJAS LIETUVOJE
Ir
APLANKYK SAVO GIMINES
Keliauk
BALTIC AMER. LINIJOS LAIVAIS
Be Persēdimo, tiesiog į Lietuvos Uostą
KLAIPĒDĄ
Sekanti Laivai Išplauks:
Subatoje, Birželio (June) 16 d., 1928
LAIVAS ESTONIA
Subatoje, Birželio (June) 30 d., 1928
LAIVAS LITUANIA
Subatoje, Liepos (July) 21 d., 1928
LAIVAS ESTONIA
Utarninke, Rugpiučio (August) 7 d., 1928
LAIVAS LITUANIA
Viršminētomis dienomis išplauks didžiausios lietuvių ekskursijos į seną Tēvynę. Norēdami turēti linksmą ir patogią kelionę Lietuvon, tuojau užsisakykit sau vietas ant bile kurios minētų ekskursijų.
Visus reikalingus kelionēs dokumentus, sutvarkys greitai ir gerai V. M. Stulpinas laivakorčių agentas. Visoms minētoms ekskursijoms bus paskirti laivyno kompanijos specialiai palydovai, kurie prižiurēs visus ekskursantų reikalus.
Visais reikalais kreipkitēs pas:
V. M. STULPINAS
3255 SOUTH HALSTED STREET
Tel. Victory 6122 — Chicago, Illinois.