"Draugas" atstovauja organizuotų katalikų mintį, remia nuoširdžiai katalikiškas draugijas, sąjungas, parapijas ir lietuvių kolonijas. "Draugas" džiaugiasi didele katalikų parama ir nori, kad toliau pasilaikytų tie prieteliški jausmai.

DRAUGAS

LITHUANIAN DAILY FRIEND

Katalikai pasaulionys turi kilnų uždavinį, — įnešti į šeimynas ir į visuomenę Kristaus mokslą, atnaujinti žmonių dvasią. Jėzaus Širdies viešpatavimas milijonų širdyse — tai musų užduotis. "Draugas" padės jums tą apaštalavimo darbą atlikti. Užtat, skaitykite ir platinkite "Draugą."

No. 191 | 3c A COPY | "Draugas," 2334 So. Oakley Avenue | CHICAGO, ILLINOIS, PIRMADIENIS, RUGP. (AUGUST) 13 D., 1928 M. | ENTERED AS SECOND-CLASS MATER MARCH 31, 1916, AT CHICAGO, ILLINOIS UNDER THE ACT OF MARCH 3, 1879 | 3c A COPY | Telefonas: Roosevelt 7791 | METAI-VOL. XIII

THE LIBRARY OF THE AUG 1928 UNIVERSITY OF ILLINOIS

Misijų Dirvoje

Afrikoj automobiliu važiuoti, tai ne Amerikoj

MERU, Komya, R. Afrika. — Afrikos keliais automobiliu važiuoti toli nėra taip atvangu, kaip J. Valstybėse.

Nesenai Kilima-njaro vikariato Šventosios Dvasios Tėvų brolis automobiliu važiuodamas susidurė su liutų pulku.

Kitą kartą Consolate misionierių du broliu važiavo iš miestelio į misiją ir susitiko ne vien su liutais, bet ir su šlapiais.

Šlapiai automobiliaus tarškėjimo bijo ir pasišalina nuo kelio. Bet liutai, nors nepuola, visgi jie nebėga. Su atsidėjimu žiuri į važiuojantį automobilių stovėdami šale kelio. Nežinia kas įvyktų, jei butų palengva važiuojama.

Mirė žmonėms patarnaudamas.

DACCA, Indija. — Šioj diocezijoj Šventojo Kryžiaus misionierių pirm 8 metų atverstas Bažnyčion jaunas pagonas, kurs pasivadino Alban. Jis savo žmonių tarpe darbavosi katekistu budamas.

Kilo rauplių epidemija. Nuo savo žmonių jis nepasitraukė. Sergantiems teikė vaistų ir mirštančius krikštijo. Greitu laiku pats užsikrėtė ta liga ir mirė kaipo karžygis. Turėjo vos 24 metus amžiaus.

Reikalauja misijos mokyklos

BUKOLA, Tanganyika, R. Afrika. — Kyamtwala sultanas su savo palydovų buriu aplankė Baltųjų Tėvų misionierių generolą viršininką, šiam atliekant oficialę vizitaciją, ir meldė įkurti aukštesniąją mokyklą berniukams ir mergaitėms.

Be to, sultanas meldė dar kai-kur įkurti ligonines ir dispensarijas.

Ciklonų siautimas

TANANRIVE, Madagaskaras. — Per praeitus 41 metus Madagaskare siautė 101 ciklonas. Daug nukentėjo katalikų misijos.

Madagaskare gyvena 3,600,000 žmonių. Tame skaičiuje yra 430,000 katalikų.

Buvęs anglikonas misionierium

BREMENDORF, Swaziland, P. Afrika. — Vietos vikariate pradėjo misionieriauti buvusis anglikonų dvasiškis, gi šiandie kun. M. Ramsay. 1927 m. jis įšventintas kunigu.

3 koadiutoriai vyskupai

ROMA. — Šventasis Tėvas Pijus XI paskyrė tris koadiutorius vyskupus misijų teritorijoms — du Kinijai ir vieną Indijai.

Naujais vyskupais yra: kun. Gaetano Miganni ir kun. Eugene Lebouille; vyskupas Evang. Vanni paskirtas koadiutoriu Agra arkivyskupijai, šiaurinėj Indijoj.

Ginčai Už Mandžuriją -- Pasauliui Nepakenčiami

Vokietija Iškilmingai Minėjo Respublikos Sukaktuves

LATVIJOS SOCIALISTŲ PRASIMANYMAS PATIKRINTAS

UŽ MANDŽURIJĄ GINČAI PAVOJINGI

WILLIAMSTOWN, Mass. rugp. 12. — Politikos Institute buvo debatuojamas Mandžurijos klausimas.

Mandžurija yra Kinijos provincija. Šiandie ji nori prisijungti Kinijon. Japonija tam griežtai priešinasi.

Debatų laiku pripažinta, kad Japonija neturi jokios teisės skaldyti Kinijos. Tas pasauliui nepakenčiama ir pavojinga.

SOCIALISTŲ PRASIMANYMAS PATIKRINTAS

STOCKHOLMAS, Švedija, rugp. 12. — Iš Rygos praneša, kad latvių socialistų iškeltas prieš užsienių reikalų ministerį nepaprastas triukšmas, buk ministerį Švedų Degtukų kompanija papirkusi, yra tikras prasimanymas.

Praneša, kad tas prasimanymas patikrintas ir įrodytas. Kad socialistų laikraščiuose paskelbtas laiškas yra tyčiomis išgalvotas.

PRAGAIŠĖ ŠIAURIUOSE BUS IEŠKOMI

MASKVA, rugp. 12. — Rusų garlaivis Krassin, kaip praneša, dar porą mėnesių pašvęs ieškoti šiauriuose kapit. Amundseno su palydovais ir "Italia" įgulos narių.

RADIČ PALAIDOTAS

AGRAM, Kroatija, rugp. 12. — Šiandie čia įvyksta mirusio parlamente pašauto kroatų vado Stefano Radič laidotuvės

Dešimtys tukstančių kroatų valstiečių suplaukę dalyvauti laidotuvėse.

ATENAI, rugp. 12. — Banditams valdžia išmokėjo 64,000 dol. Pagrobtas kandidatas parlamentan paliuosuotas.

VOKIETIJOS RESPUBLIKOS SUKAKTUVĖS

BERLYNAS, rugp. 12. — Vakar Vokietija iškilmingai minėjo 9 metų sukaktuves, kaip pasirašyta Weimaro konstitucija, nes po to istorinio įvykio faktiškai pradėjo gyvuoti Vokietijos respublika.

Didžiausios iškilmės buvo Reichstage, kurį aplankė ir prezidentas von Hindenburg.

Vakare čia ir kituose miestuose įvyko patriotiškos pramogos.

KOMUNISTŲ PLANAI AMERIKOJ VESTI AKCIJĄ

MASKVA, rugp. 12. — Internacionalis komunistų suvažiavimas padarė planus, kaip ateity vesti raudonąją propagandą J. Valstybėse, kad toj šaly sukelti revoliuciją ir iškelti bolševistinę valdžią.

J. Valstybių komunistų delegatas tvirtino, kad raudonąjai propagandai tinkamiausia dirva esanti tarp negrų, kiniečių ir japonų.

SENA VOKIEČIŲ WATTERSDORF PILIS

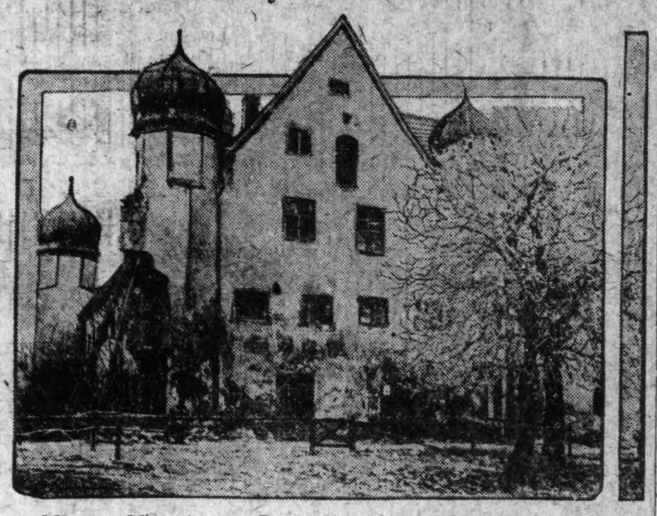

Mieste Munchene, Bavarijoj, kaip čia atvaizduojama, yra sena istoriška miestui prigulinti pilis. Miestas nori tą pilį bi kam veltui pavesti su sąlyga, kad pataisytų apgriuvusį bokštą ir kad visuomet išlaikytų tokioje kaip yra išvaizdoje. Pataisymas atsieitų apie 60,000 markių.

HOOVER PASKELBĖ KAMPANIJOS PLANĄ

—PALO ALTO, Cal., rugp. 12. — Republikonų partijos komitetas vakar čia formaliai pranešė sekretoriui Hoover, kad partija jį nominavo kandidatu į J. Valstybių prezidentus.

Prisiimdamas tą kandidaturą sekr. Hoover pasakė savo įžengiamąją prakalbą. Paskelbė politinei kampanijai planus ir papildė partijos platformą.

FEDERALIAI DARBININKAI ĮSPĖTI

WASHINGTON, rugp. 12. — Federalė civilės tarnybos komisija visiems federaliams darbininkams paskelbė įspėjimų, kad jie nesimaišytų į šalies politiką, jei nenori netekti darbų.

Darbas, Derlius, Pramonė

DETROIT, Mich., rugp. 11. — Šio distrikto pramonės įstaigose darbai laipsniškai didėja. Dirba 273,796 darbininkai.

HELENA, Mont., rugp. 11. — "Business'o" aktivumas Montana valstybėje šįmet 22 nuošimčiais padidėjo, anot valstybės autoritetų.

MILWAUKEE, Wis., rugp. 11. — Karštas ir sausas oras žymiai susiaurino sviesto gamybą. Taipat sviesto kokybė yra menkesnė.

PORTLAND, Ore., rugp. 11. — Columbia upėje vašilų (salmon) žvejojimas geriau sekasi. Pakavimo į skardines įstaigose nebesuspėjama laiku užsakymų atlikti.

LANSING, Mich., rugp. 11. — Baigės rekordinis šįmet vyšnių užderėjimas. Sodnų savininkai ima išsiuntinėti persaslyves, kurių derlius taipat didelis.

YORK, Pa., rugp 11. — Šiame distrikte atidaryta nemažai naujų cigarų dirbtuvių. Daugiausia reikalaujama mašinomis dirbamų cigarų.

PITTSBURGH, Pa., rugp. 11. — Plieno reikalavimai nesumažėję. Nusakoma, kad nesumažės ir per ateinančius tris mėnesius.

CLEVELAND, O., rugp. 11. — Šiame mieste šį mėnesį Sears, Roebuck & Co. atidarys dvi departamentines krautuves. Reikalinga 1,000 darbininkų ir darbininkių.

AKRON, O., rugp. 11. — Praneša, guminių lankų automobiliams pardavimas padidėjęs.

KANSAS CITY, Mo., rugp. 11. Šios valstybės bulvių augintojams mažai mokama už bulves. Į tai atsižvelgus jie ragina kitų valstybių bulvių augintojus palaukti su bulvių kasimu.

CHICAGOJE

Paliko gilaus įspudžio

Netikėtas New Yorko gubernatoraius Al Smith apsilankymas Chicagoj piliečiuose paliko daug gilaus įspudžio, nors čia išbuvo vos apie 3 valandas.

Visur jį žmonių minios sveikino. Nes tai labai galimas dalykas busimas šalies administratorius.

Viršininkas nutvėrė vagį

Aną dieną policijos komisionierius Russell automobiliu vyko namo. Šoferiavo seržantas Maskell.

Važiuojant Grand boulvardu juodu pralenkė įtariamas automobilius. Komsionerius liepė seržantui vytis. Ties 47 gat. tas kitas atuomobilius smogė į stulpą.

Komisionierius išoko iš automobiliaus ir areštavo važiavusį. Pasisakė H. King, 16 m. Automobilių pavogęs.

Didelis gaisras

Šeštadienio ryte siautė didelis gaisras apartamentiniuose namuose, Racine ir Taylor st.

Keletas asmenų sužeista, kada liepsnos atkirto jiems išėjimą.

Moterys plėšikės

Ties State st. ir Archer ave. dvi negrės moterys, viena peiliu rankoj, užpuolė Ed. Herman, laukiantį gatvekario. Atėmė 12 dol. Neužilgo detektivai vieną plėšikę suėmė.

Chicagos policijos skaičiaus didinimas sustabdytas. Nėra pinigų.

SUPERIOR, Wis., rugp. 12. — Prezidentas Coolidge yra nuomonės, kad nekariavimo sutartis, kokia šį mėnesį Paryžiuje bus pasirašyta, nesumažins J. Valstybėms armijos ir karo laivyno.

Lietuvos Nota T. Sąjungos Generaliniam Sekretoriui

Prašoma Ištirti, Ar Lenkai Ruošia Manievrus Ties Demarkacijos Linija

Lietuvos vyriausybė pasiuntė Tautų Sąjungos generaliniam sekretoriui tokio turinio notą:

"Pone Generalini Sekretoriau,

Prieš kurį laiką spaudoj pasirodė žinia apie lenkų kariuomenės manievrus rugpiučio m. Vilniaus srity ties demarkacijos linija, kaip atsakymas į nesenai pasibaigusius lietuvių manievrus Varėnoj.

Kas liečia lietuvių manievrus, tai jie nebuvo numatyti. Tiesa, Varėnoj yra poligonas iš rusų laikų, kur kas vasarą lietuvių artilerija atlieka savo šaudymo pratimus. Lietuvos vyriausybė visuomet įspėja apie tai lenkų vyriausybę bet kokiems galimiems nesusipratimams išvengti. Lenkų artilerija taip lavinasi šaudyme tarp Švenčionių ir Pabradų ties demarkacijos linija ("Aleksiejevskij poligon"). Tas šaudymas niekuomet neiššaukė incidentų nei iš vienos nei iš antros pusės.

Visai kitaip atrodo klausimas apie kariuomenės manievrus ties demarkacijos linija. Sutraukimas lenkų kariuomenės didesniam skaičiuj sudarytų tokį pavojų Lietuvai, jog jos vyriausybė laikytų save priverstą atsargiai sustiprinti lietuvių kariuomenę opiems punktams apsaugoti. Tokioms aplinkybėms galėtų įvykti incidentai, kurie pastatytų taiką pavojun.

Patiekdamas šiuos faktus Tamstos žiniai, turiu garbės prašyti Jusų Ekscelenciją teiktis juos patikrinti ir, teigiamu atveju, leisti veikti Tautų Sąjungos tarybos 1927 m. gruodžio 10 d. rezoliucijoj numatytam organui gręsiantiems pasienio incidentams išvengti.

Teikitės priimti, Pone Generalini Sekretoriau, mano aukščiausios pagarbos patikrinimus.

(pas.) *A. Voldemaras,*
Ministeris Pirmininkas ir Užsienių Reik. Ministeris.
Kaunas, 1928, liepos m. 23 d."

Lietuvos vyriausybė, saugodama taiką, šioj notoj prašo, kad T. Są-ga imtųsi atatinkamų žygių, kad lenkų ruošiamieji manievrai okupuotos Lietuvos teritorijoj neduotų progos kilti įvairiems incidentams, kurie galėtų pastatyti pavojun taiką. Šiuo atveju T. S-ga turėtų atsiųsti specialinę komisiją taikai apsaugoti vietoje. Karo niekas nenori, ir lenkų kariški ruošimaisi įneša neramumo į rytų Europos padangę, kur ir be to taika stovi beveik ant molinių kojų ir kur tenka elgtis nepaprastai atsargiai, kad išvengus gaisro. Mosavimas kalaviju nėra gera priemone taikai išlaikyti, o ypač sėdint prie derybų stalo.

"L. A."

IR VANAGAI KARTAIS NAUDINGI

VILKAVIŠKIS. — Liepos m. pradžioj Bartininkų valsč. Grajauskų kaime pil. Prano Palioko kluonan įskrido vanago vejamas karvelis.

Pagavus karvelį, pasirodė, kad tai yra pašto karvelis. Karvelis ant kairės kojos turi žiedą su skaitlinėmis 04213 299 ir kitais nesuprantamais ženklais. Karvelis perduotas policijai.

"L. A."

NAUJOS BANKNOTES

WASHINGTON, rugp. 9. — Valdžia pradėjo gaminti naujas banknotes, kurios bus vienu trečdaliu mažesnės už šiandienines.

Pirmiausia dirbamos dolerinės. Paskiau bus dirbamos kitos. Kuomet visų denominacijų užtektinai bus pagaminta, senosios banknotės bus pakeičiamos naujomis.

Pakeitimas prasidės liepos 1 d., 1929 m.

OBREGONO PARTIJA PASILIKSIANTI

MEXICO CITY, rugp. 10. — Obregono partijos vadas Aaron Saenz, kurs numatomas busimuoju Meksikos prezidentu, praneša, kad Obregono partija nebusianti suardyta.

Jis pats gi visuomet laikysiąsis žuvusio gen. Obregono programos. Saenz sakosi stovįs už Calles'o valdžią, kaip stovėjęs gen. Obregon.

ITALIJOS AMUNICIJOS SANDELIAI SUSPROGĘ

VIENNA, Austrija, rugp. 12. — Laikraštis Abend praneša, kad, nepaisant Italijos valdžios užginčijimų, gaunama žinių, kad Italijos uoste Spezia susprogę karo laivyno amunicijos sandeliai.

Apie 100 žmonių žuvę, keli karo laivai uoste sugadinti, dalis miesto išdegusi.

PINIGŲ KURSAS

Lietuvos 100 litų	$10.00
Britanijos 1 sterl. sv.	4.87
Francijos 100 frankų	3.93
Italijos 100 lirų	5.26
Šveicarijos 100 frankų	19.27
Vokietijos 100 markių	23.92

VIENATINIS LIET. KAT. DIENRAŠTIS AMERIKOJE

"DRAUGAS"

Išeina kasdien, išskyrus sekmadienius.
PRENUMERATOS KAINA: Metams — $6.00, Pusei Metų — $3.50, Trims Mėnesiems — $2.00, Vienam Mėnesiui — .75c. Europoje — Metams $7.00, Pusei Metų — $4.00, Kopija .03c.
Bendradarbiams ir korespondentams raštų negrąžina, jei neprašoma tai padaryti ir neprisiunčiama tam tikslui pašto ženklų.
Redaktorius priima — nuo 11:00 iki 12:00 val. kasdien.
Skelbimų kainos prisiunčiamos pareikalavus.
Skelbimai sekančiai dienai priimami iki 5 val. po piet.

LITHUANIAN DAILY "DRAUGAS"

Published Daily, Except Sunday.

SUBSCRIPTIONS: One Year — $6.00, Six Months — $3.50, Three Months — $2.00, One Month — 75c. Europe — One Year — $7.00, Six Months — $4.00, Copy — .03c.
Advertising in "DRAUGAS" brings best results.
Advertising rates on application.
"DRAUGAS" 2334 So. Oakley Avenue, Chicago, Illinois

RUOŠKIMĖS PRIE SVARBAUS DARBO.

Musų visuomenė jau gerai žino, kad Chicagoje dar viena labai svarbi ir reikalinga įstaiga išauga. Lietuvių duosnumu ir pastangomis baigiama statyti Šv. Kryžiaus Lietuvių Ligoninė, kurios aukšti ir gražus rumai jau išaugo prie gražaus Marquette parko (W. 69th St.).

Senai lietuviai šios įstaigos laukėme. Laukėme mes darbo žmonės, laukė musų profesionalai daktarai, slaugės, laukė visi, keno širdyje tvaska lietuviška širdis ir kuriame yra likę bent kiek artimo meilės jausmo.

Labdaringoji Sąjunga ligoninei netik šaunią pradžią padarė, kertinį akmenį pastatė, bet jos sienas jau išvarė, ir ruošiasi vidų įrengti ir atatinkamai išpuošti.

Daug yra padaryta, bet dar daugiau liko darbo. Ligoninės pastatymas kainuoja virš $300,000,00, o išdė turėta tik biski virš $100,000.00. Reiškia, reikia apsikrauti skolomis, kurios galėtų trukdyti sekmingam ligoninės vystymosi.

Del to dabar visu smarkumu yra ruošiamasi prie Šv. Kryžiaus ligoninės statybos vajus, kuris turės eiti tiek lietuvių, tiek Amerikiečių tarpe. Jį sumanė Labdaringosios Sąjungos direktoriai, suplanavo veikėjai ir profesionalai viešuose susirinkimuose, sudarė tam tikrą tarybą, o pastaroji Vajaus Ekzekutyvį Komitetą.

Šiam dideliam darbui reikalinga gerai susiorganizuoti. Tam tikslui šią savaitę yra šiaukiama kolonijose draugijų valdybų susirinkimai kuriose plačiai bus apkalbami vajaus planai, susiorganizuota ir darbu pasidalinta.

Šis darbas yra visų Amerikos visuomeniškas darbas, kurin visi Amerikos lietuviai ir yra kviečiami.

Musų draugijos, organizacijos ir įvairus kliubai daug naudos Tevynei Lietuvai ir bendrai Amerikos lietuvių visuomenei yra padariusios. Jos šiame darbe svarbią rolę yra suvaidinusios ir dabartiniame vajuje didelių darbų nudirbs.

Neturėtų skirti šis vajus nei vieno lietuvio. Visiems į jį dera įsikinkyti. Profesionalas, ar darbininkas, turtuolis ar bedalis vargšas visi galime ir privalome per šiuos kelis mėnesius padirbėti, nes visiems toji įstaiga — ligoninė gali buti mums sveikatos ir laimės gražintoja.

Tat, ruoškimės, nes Šv. Kryžiaus ligoninės vajus prasidės rugsėjo 1-mą dieną. Kas stos į talką, to vardą pagarsinsime, kas ateis su auka, tam dėkuosime ne tik mes, kurie arčiau šio darbo stovime, bet dėkuos visa musų visuomenė ir tauta, kurios garbei ir vardo kėlimui šia įstaigą statome.

VAJAUS CENTRO KOMITETAS
2423 W. Marquette Road
Chicago, Illinois.
Tel. Hemlock 6050

MEKSIKONAS APIE GEN. OBREGONO NUŽUDYMĄ.

Nei vienas žmogus nebetiki iškeltam prieš Meksikos katalikų kunigiją kaltinimui, buk ji, kunigija, esanti "intelektualė autorė" gen. Obregono nužudyme. Meksikos kongreso atstovas Antonio Diaz Soto y Gama, Obregono partijos vadas, paskelbė antrą savo pareiškimą į savo partijos narius.

Apie tai iš Meksikos praneša Nacionalės Katalikų Gerovės Konferencijos korespondentas.

Štai jo tas pareiškimas:

"Ar yra Meksikoj nors vienas žmogus, kurs nors kiek galėtų tikėti skelbiamiems kaltinimams prieš kunigiją, kad ji yra intelektualė gen. Obregono nužudymo autorė? Išeikite į miesto gatves ir paklauskite pirmutinio ten sutikto piliečio, ar jis tam tiki. Jei gen. Obregon butų gyvas, jis greitai išsprestų religinius konfliktus. Tai žino ir pati Bažnyčia. Tai priežastis, delko Vatikanas atsisakė tartis su prezidentu Calles. Gen. Obregon buvo diplomatiškas ir turėjo takto. Jis labai gerai suprato, kad konfliktas su Bažnyčia šaliai nieko gera negali duoti.

"Meksikos gyventojai nerei kalingi lukeriuoti tardymų, kad patirti, kas už tą žmogžudystę yra kaltas. Tai atliko darbo vadai. Luis N. Morones buvo gen. Obregono mirties intelektualis autorius. Dirstelkite į jo prakalbą, pasakytą balandžio 30 d. Jis tada nusakė gen. Obregonui mirtį. Jis tada pareiškė, kad jis pasiketinęs gen. Obregoną nužudyti. Darbo (CROM) vadai tą įvykį ilgas laikas planavo. Jie nekartą sakė, kad gen. Obregon neužims prezidento ofiso. Jie visur tuos grąsinimus skleidė.

"Kas džiaugias gen. Obregono nužudymu? Darbo vadai Tacubaya turėjo šampano partiją. Apliejo tą nužudymą. Norite įrodymų? Jų pakaktinai. Visuomenės opinija pilnai painformuota apie atkartotus darbo vadų pareiškimus, su kuo jie kesinosi prieš gen. Obregono gyvastį.

"Ar to nelaimingo fanatiko ekzekucija bus galima patenkinti visuomenės opiniją? Nekados! Nes tas vaikinas yra tik įrankis, automatas. Gi visuomenės opinija reikalaus nubausti tuos asmenis, kurie tą vaikiną sukurstė, kurie jam į ranką įspaudė ginklą, kad jis nužudytų gen. Obregoną, nes tuo budu jis apturėsiąs sau išganymą.

"Visuomenės opinija pareikalaus, kad piktieji darbo vadai ir visi jų piktieji sekėjai butų pašalinti iš visuomenės gyvenimo.

"Tai musų sąlygos kooperuoti su prezidentu Calles. Mes taip pat reikalaujame, kad kongresas paskirtų provizionaliu prezidentu tik toki žmogų, kuris stovi už gen. Obregono paskelbtus dėsnius".

Tai meksikono balsas. Tas žmogus žino, kas Meksikoj darosi, žino, su kuom Calles visas laikas sėbravo.

Morones ir kiti raudonieji vadai nesuimti ir nepristatyti teisman. Calleso valdžios prokuroras teisme puola ir kaltina nelaimingą vienuolę.

Ašara.

DARBAS, IŠTVERMĖ IR LAIMĖ.

Kada Amerikoj pirm 20 metų pasirodė gatvėse pirmieji automobiliai, Chicagoj gyveno jaunas geležinkelių lokomotivų mechanikas.

Jis turėjo nuolatinį pelningą darbą. Tą darbą jis atsiekė ketverius metus praktiškai mokindamasis. Paskiau ėmė korespondencinį inžinierystės kursą ir šale savo gyvenamųjų namų praktikai turėjo šapą, kaipir šiandieninį garadžių. Liuosu nuo dienos darbo laiku jis toj savo šapoj dirbo.

Tenai jis turėjo lokomotivos modelį. Buvo visos lokomotivos dalys. Jis tą mažytę lokomotivą nuolat ardė ir pas kiau jos dalis nukaitęs vėl jungė. Tuo budu jis perdėm podraug išmoko mechaniško darbo.

Kaip sakyta, kada pasirodė pirmieji automobiliai, jaunas mechanikas gavo patraukimo ineiti naujon darbo šakon. Jis numatė, kad ateity automobilių gamyba tikrai bus pelninga.

Deja, mechanikas neturėjo aiškaus supratimo apie automobiliaus konstrukciją ir visą jo mechanizmą, kokis skirtingas nuo lokomotivos. Be to, jis neturėjo pakaktinai pinigų eiti prie automobilių darbo mokintis.

Tais laikais automobiliai buvo brangus. Jis turėjo susitaupęs tik 700 dol. Tad kad siekti tikslo, jis nemetė turimo darbo, bet pasiskolino pinigų ir nusipirko automobilių. Tik ne važinėjimui, bet darbui ir mokslui.

Savo šapoje jis automobilių perdėm išardė ir, kaip sakyta, liuosu laiku jį vėl sustatė. Per tris metus jis taip kankinosi. Nes lengva jam buvo automobilių išardyti, bet nelengva buvo jį sudėstyti.

Kada pagaliau į tris metus tuo budu jis perdėm susipažino su automobiliaus konstrukcija, jam paaiškėjo, kad jis gali jau siekti aukštesnės pozicijos. Atsisakęs darbo, jis kreipės į American Locomotive Co. prašydamas užsiėmimo.

Jis gavo. Paskirtas vienos šapos superintendentu. Už dvejų metu liko generaliu manadžeriu.

Budamas manadžeriu vis-gi jis nemetė svajojęs apie automobilių gamybą. Jis pirkdavo naujausius automobilių modelius ir jų konstrukciją patirdavo.

Tada jis buvo 45 metų amžiaus. Ir štai jam pasitaikė proga savo tikslą atsiekti. Suorganizavus General Motors bendrovę, Buick automobilių dirbtuvei buvo reikalingas išsilavinęs manadžeris. Jis pasisiūlė ir gavo tą vietą. Nuo to laiko jis ir ligšiol yra automobilių pramonėje.

Kas jis per vienas?

Tai Walter P. Chrysler, trečias iš eilės J. Valstybėse automobilių gamintojas. Atsiekęs savo tikslą, jis atsiekė laimę. Prie to prijo tik sunkiu darbu ir didele ištverme.

Tai puikiausias jauniems vyrams pavyzdis.

Balsas.

Prašau Į Mano Kampelį

Francuzų armijos veterinaras Jean Legendre pranešė, kad Francijoj esą uodų, kurie puolą ir kovoją kitus uodus. Tad ar nevertėtų tų uodų į Ameriką importuoti, kad išnaikinti amerikoniškus uodus.

Laikraštis "Washington Star" tuo klausimu štai ką rašo:

"Uodų geliami J. Valstybių gyventojai parems musų Žemės Ukio departamentą jo sprendime elgtis didžiai atsargiai įsileisti svetimšalius uodus šion šalin. Pakanka mums amerikoniškų uodų, kurie yra gana geri muns kaipo šimtaprocentiniai amerikonai.

Mrs. Charles W. Wiliams iš Flushing, Long Island, planuoja importuoti iš Francijos tų uodų kanibalų. Tie kanibalai uodai, anot francuzų armijos veterinaro Jean Legendre, yra žmonėms draugingi. Jie žmonių negelia, bet tik aplink ausis burba kitokius nesmagumus sukelia. Bet jie yra griežti priešai kitiems uodams. Juos piktai puola, žudo ir suėda.

Bet Žemės Ukio departamentas, kurs gana daug turi pažinties su uodais, vargiai pritars to ponos planui. Galimas daiktas, kad keletas tų kanibalų uodų gal ir butų galima atvežti iš Francijos, laikyti juos čia uždarytus ir atlikti jų kanibalizmo išmėginimus. Bet kad juos čia, einant veterinaro rekomendacija, paliuosuoti, tai jau kitas dalykas.

Butų toli geresnis planas, jei tą eksperimentą pravedus atvirkščiai. Delkogi nesugaudyti amerikoniškų uodų ir jų visų nepasiųsti į Franciją ir tenai juos paleidus įsitikinti, ar Legendre's kanibalai uodai tikrai yra taip geri žmonėms, kaip apie juos manoma. Tuo eksperimentu ne vien butų pašalintas pavojus kanibalus uodus čia atvežti ir leisti amerikoniškiems uodams juos reformuoti, ty. pakeisti žmones-geliančiais, bet dar butų savos rųšies tarptautinis sportas.

Delkogi tuo eksperimentu neiškelti didelės uodų kovos Francijoj ir neįsitikinti, kurios šalies uodai yra čempionai?

Kurio amerikono širdis tankiau neplasnotų pamačius puikių senų Jersey uodų spiečius, tirštus kaip debesius, nusileidžiant ant Paryžiaus ir savo sparnų zvimbimu atkartojant pasauliui išnaujų tą įkvepiamą pranešimą: "Lafayette, mes esame čia?"

ĮVAIRENYBĖS.

Ir-gi Garpagonas.

Smirnoj gyveno vienui vienas 80 m. senis. Jis buvo nevedęs ir neturėjo draugų. Į jo namą niekuomet niekas svetimas neužeidavo. Jis išsižadėjo visų savo giminių. Tarnų pas jį nebuvo. Pro langus tiesiai į gatvę jis išmesdavo iš savo namų šiukšles ir savo nešvarius skalbinius jis kaiminkai duodavo skalbti. Maitinosi jis labai blogai. Kurį laiką senis nesirodė iš namų. Kaimynai išsigando, ar tik ne atsitiko su juo nelaimė ir kreipėsi į policiją. Policija išlaužė duris ir kaip gi nustebo visi, rade spintas ir komodus jo bute prikrautus auksinių ir sidabrinių pinigų, brangių popierių, brangakmenių ir supuvusių apelsinų, kuriuos jis pirkdavo daugybėmis. Nelaimingojo senio turtas įkainuotas į milioną turkiškų svarų.

AUTOMOBILIS SUŽEIDĖ MERGAITĘ

Liepos mėn. 19 d. Zamenhofo g-vėj ties įvažiavimu į Vilniaus g-vę pil. Rotblato automobilis K. 81 prie pasisukimo, nedavęs signalo, pervažiavo Bunę Rafaitę, ėjusią gatve su tėvu. B. Rafaitė sunkiai sužeista. *"L. A."*

GUDAI, GUDONAI (GOTHI).

Rašo Dr. Al. M. Račkus

(Tąsa)

Horaitis (GD)	=	Goraitis.
Housokos (GD)	=	Usakas, Ysakas.
Illakis (BD)	=	Ilakis, Ylakis.
Jiakas (DB. KD)	=	Jakas.
Janetis (GD)	=	Jonaitis.
Janules (GD)	=	Janulis.
Jasutis (GD)	=	Jesutis.
Javaras (GD)	=	Jovaras.
Jessula (KD)	=	Jesula, Josilas (B).
Jetas (GD)	=	Jatas.
Jesuda (DB)	=	Josuda, Josudis (B), Isoda.
Jopelas (GD)		Jopelis.
Jotas (DB)	=	Jotas, Jatas, Jotaitis (B).
Kabas (GD)	=	Kabas, Kabelis.
Kacikas (KD)	=	Kacikas, Kaceskis.
Kaikos (KD)	=	Kaikius.
Kakaris (GD)	=	Kaikaris.
Kakavas (GD. KD)	=	Kukavas (-X-).
Kailas (GD)	=	Kailius.
Kairis (DB)	=	Kairis.
Kaitulis (GD)	=	Kaitulis.
Kalamatas (GD)	=	Kalmantas.
Kallesis (GD)	=	Kalešis.
Kaletis (GD)	=	Kalėta.
Kallianis (GD)	=	Galenis, Galinis.
Kalpakis (DB)	=	Kalpokas.
Kaltsas (GD)	=	Kalčas, Kaltas.
Kalyvas (GD)	=	Kalyvas, Kalėva.
Kambas (GD. DB)	=	Kampas, Kumpas, Gumbas.
Kamendulis (GD)	=	Kamendulis.
Kanakis GD)	=	Kaneikis, Kunkis.
Kanarda (KD)	=	Kanarda (-X-), Kunartas.
Kanaris (GD)	=	Kanaris ((-X-).
Kandelis (KD)	=	Kandelis, Kandevičius.
Kanglis (KD)	=	Kanglis, Kanklys.
Kantas (GD. DB. KD)	=	Kantas, Kantautas.
Kantris (GD)	=	Kantrys, Kantrimas (B).
Kantros (GD)	=	Kontrus.
Kantzis (GD)	=	Kancis, Kunčius.
Kapinekas (GD)	=	Kebenėkas, Kabanikas.
Kappas (GD)	=	Kapas, Kapelis Kabelis.
Kapsalis (GD)	=	apšelis.
Karalis (GD. DB. KD)	=	Karalius.
Karamanis (GD)	=	Karamanis, Keraminas (B).
Karambelas (GD)	=	Kramblis, Karablis, Karoblis.
Karambinis (GD)	=	Karabinas.
Karamuzis (GD)	=	Karmužis.
Karantjalis (GD)	=	Karantis.
Karapanos (GD)	=	Karponis.
Kataserdas (KD)	=	Karširdas (-X-).
Karasis (GD)	=	Karosis, Karosas.
Karas (GD)	=	Karas, Karis.
Karvedas (GD)	=	Karvydas.
Karavites (GD)	=	Karvaitis.
Kardaras (GD)	=	Kardaras (-X-).
Kardelis (GD)	=	Kardelis.
Kardis (GB)	=	Kardis.
Karenes (GD)	=	Karėnas.
Kariotis (DB. KD)	=	Karjotas.
Karis (GD)	=	Karis.
Karlis (GD)	=	Karlis, Kurlis.
Karmalis (GD)	=	Kumilas.
Karonis (GD. DB. KD)	=	Karonis, Karunas.
Karosis (DB)	=	Karosas.
Karpiis (KD)	=	Karpis.
Karpis (DB)	=	Karpis.
Karras (GD)	=	Karas.
Kartonis (GD)	=	Kurtonis.
Karvaltis (GD)	=	Karvaltis (-X-).
Karvelis (GD. DB)	=	Karvelis.
Kasolios (GD)	=	Kasiulis.
Kasitis (GD)	=	Kasaitis.
Kasas (GD)	=	Kuosas, Kasas.
Kastanas (GD)	=	Kaštanas.
Kastanis (KD)	=	Kaštanis.
Katekos (GD)	=	Katikis, Katėnas.
Katentonis (GD)	=	Katentonis (-X-).
Katris (GD)	=	Kutris.
Katsanas (GD)	=	Kasonas.
Katsenes (GD)	=	Kačėnas, Katėnas.
Katsiones (GD)	=	Kačionis, Kučionis.
Katsikas (GD)	=	Kačikas, Kučikas.
Katsikis (KD)	=	Kačikis, Kučikis.
Katsis (GD)	=	Kuočis.
Katsokis (GD)	=	Kasakis, Kasakaitis.
Katsoulis (GD. DB. KD)	=	Kačiulis, Kasiulis.
Katsukos (GD)	=	Kacukas, Kaščiukas.
Kattis (GD)	=	Kutys, Kuodis.
Kaounis (DB)	=	Kaunis.
Kavounis (GD)	=	Kovonis, Kovėnas, Kovas.
Kavalinis (GD)	=	Kavaliunas.

(Bus daugiau)

Gyvenimo Verpetuose

— Tai ką, drauguži, eisiva jau palikome? — pirmas pratarė Vincas.

— Eisiva, eisiva! tuojau, o tuo tarpu dar minutėlę palauki...

— Kažin, ką dabar likimas lems?..

— Aš jaučiu, rodos, kas mus laukia... — pakuždomis atsakė Bronius. Man kažkodel taip rodosi, kad aš ir su tavim, ir su Vilnium šiandien turėsiu skirtis, ir... Bet tiek to... Geriau paieškokiva ką nors atminimui pasiimti iš garbingojo kalno. Geriausis atminimas bene butų — tai lapeliai to ąžuolaičio, kuris auga štai prie pat pilies sienos.

Atsakęs, Vincas dingo gimnazistų tarpe; Lazdinis liko vienas. Nuėjęs į salės kampą pasirėrė ant pianino ir giliai susimąstė. Čia pat salėje iš mergaičių burio išbėgo abiturientė Viliunaitė ir, metusi Broniui aistringą žvilgsnį, pasilenkė prie pianino. Jos laibi piršteliai švelniai užgavo klavišius. Po salę pasklido švelnus, liudni akordai, paskui audringi ir smarkus ir galop visi susiliejo į graudžią atsisveikinimo sutartinę. Viliunaitė pakėlė mėlynas akis į Bronių, lyg norėdama ką be žodžių pasakyti; šis lyg nesuprato... Pagaliau, neišlaikęs širdies pusiausviros, tarė: "To jau perdaug! Kam ta aistringa šypsena ir apgaulingi romansai!.." Jis vienu akimirksniu atsidurė karidoriuje ir, sutikęs Vincą, išėjo iš Vytauto Didžiojo gimnazijos. Abudu pasuko gatvę į Gedimino kalną. Broniaus širdyje augo kažin koks nežinomas skausmas...

— Reiškia, gimnazijos suolą jau palikome? — pirmas pratarė Vincas.

— Kažin, ką dabar likimas lems?..

— Aš jaučiu, rodos, kas mus laukia... — pakuždomis atsakė Bronius. Man kažkodel taip rodosi, kad aš ir su tavim, ir su Vilnium šiandien turėsiu skirtis, ir... Bet tiek to... Geriau paieškokiva ką nors atminimui pasiimti iš garbingojo kalno. Geriausis atminimas bene butų — tai lapeliai to ąžuolaičio, kuris auga štai prie pat pilies sienos.

Abu abiturientai nusiskynė nuo ąžuolaičio po lapelį ir įsidėjo į sąsiuvinius.

Juodu susisėdo, pasiekę pačią kalno viršunę, ir įsmeigė akis į miestą. Valandėlę tylėjo. Miestas be paliovos dudeno nuobodaus užėsio giesmę. Neris skubindamosi veržėsi laisvosios Lietuvos link. Iš rytų, nuo aukšto kalno, Trys Kryžiai tiesė ilgus, liudnus šešėlius.. Erelio draskoma pilis skundėsi, liejo karčią raudą, ilgėjosi laisvės..

— Aš netikiu, — kalbėjo Lazdinis, — kad dabar turiu pasakyti paskutinį sudie tau, Vinceli, Gedimino kalnui, Neries bangoms... O toji valanda jau išmušė... jau išmušė...

Draugai vienas antram širdingai paspaudė rankas, jų akyse sužibo ašaros...

Traukinys, kaip žaibas, nėrė šiaurės link. Prie atidaryto vagono lango, galvą rankomis suspaudęs, sėdėjo Bronius Lazdinis. Trukšmingas traukinio ratų bildesys, juodų dumų kamuoliai ir garvežio užesys labai kankino jo įtrizintus nervus. Dar smarkiau Broniaus širdis suvirpo, kai jam per galvą prabėgo traginga jo praeitis, praeitis, išmarginta biauriausiomis dėmėmis, kurias išdildyti buvo visai neįmanoma.

Atsimena jis, kaip prieš aštuonerius metus motutė, palaiminusi, išleido jį į gimnaziją, pilna energijos, kilnių troškimų ir kudikiško džiaugsmo. Jis tuomet jautėsi galingas, pasirengęs nuo gyvenimo tako nuskinti visus erškėčius. Bet deja...

Jis manė save esant milžinu ir, nieko nelaukęs, žengė į žiaurią gyvenimo areną. Kaip skaudžiai apsivylė, kai pamatė, kad jis tam žygiui dar nepriaugęs, bet — buvo jau per vėlu... Jis buvo pamynęs po kojų motutės įkvėptą tyrą tikėjimą, tą brangiausią jaunuolio širdies turtą, jo dora jau buvo paskandinta trukšminguose miesto sukuriuose... Jis buvo aklųjų prigimties užgaidų vergas. Užgesusiose akyse ir pailsusiame veide buvo matyti gili vidujinė kančia... Džiova be pasigailėjimo graužė jo jauną sveikatą, o žiaurus likimas, lyg tyčia, kasdien vis labiau jį mygė prie žemės..

Dabar, baigęs gimnaziją, jis važiavo tėviškėn. Traukinio languose pynėsi įvairiausi vaizdai: čia išdygsta miškas ir dingsta, jo vietą pakeičia liuliuojančių javų laukai, čia sublizga vingiuotas upelis, tai ir vėl miškas, ir tuojau viskas pasilieka užpakaly traukinio.

(Bus daugiau)

ADVOKATAI:

JOHN B. BORDEN
(John Bagdziunas Borden)
ADVOKATAS
105 W. ADAMS St., Room 2117
Telephone Randolph 6727
Vakarais: 2151 West 22 St.
Telephone Roosevelt 9090
Namų Telefonas Republic 9600

JOHN KUCHINSKAS
IR
B. F. MASTAUSKAS
LIETUVIAI ADVOKATAI
2221 W. 22nd St.
Arti Leavitt Street
Telefonas Canal 2552
Valandos: 9 ryto iki 8:00 vakare.
Seredomis ir Pėtnyčiomis nuo 9 iki 6.
Nedėliomis 11tos iki 1 v. po piet.

A. A. OLIS
ADVOKATAS
11 So. La Salle St., Room 2001
Tel. Randolph 1034-Val. nuo 9-6
Vakarais
3241 South Halsted Street
Tel. Victory 0562
7-9 v. v. apart Panedėlio ir Pėtnyčios

JOSEPH J. GRISH
(Juozas J. Grišius)
ADVOKATAS
4631 S. Ashland Ave. (2 lubos)
Telef. Boulevard 2800
RESIDENCIJA:
6515 So. Rockwell Street
Telef. Republic 9723

PETER G. GAUDAS
LIETUVIS ADVOKATAS
140 No. Dearborn Street
Room. 310
Tel. Central 8466-7-8
State 6600
NARYS ADVOKATŲ FIRMOS
Elliott, Gaudas & Tepper

J. P. WAITCHES
ADVOKATAS
10756 So. Michigan Ave.
Tel. Pullman 5950
Namų Tel. Pullman 6377

LIETUVIAI AMERIKOJE

CHICAGO HEIGHTS, ILL.

Piknikas.

Musų Šv. Kazimiero parapijos piknikas, įvykęs rugp. 5 dieną, parapijos kieme, buvo skaitlingas, broliškas ir jame buvo suvažiavę broliai lietuviai iš Steger, Harvey, Chicago ir Chicagos apielinkių. Piknike bažnyčiai pelnėme $1,050. Dabar nebežinome kaip besidžiaugti pikniko pelningumu.

Nuoširdi padėka.

Širdingai dėkoju visiems broliams lietuviams atvažiavusiems į musų parapijos pikniką, ypačiai dėkoju Kajetonui Kavalčikui ir Juozui Lesauskui, ir Druktenui už troku atvežimą musų draugų remėjų. Įspudinga darėsi kuomet trokui į kiemą įvažiuojant dainavo lietuviškai. Jų daina esančiuosius darže sujaudino, artimai gyvenančius stebino. Jus musų remėjai, tebunie jums garbė. Dėkoju piknike dirbusiems vyrams ir moterims, šeimyninkėms, už jų darbštumą, sumanumą. Visiems musų biznieriams už aukas ir šiaip jau aukomis prisidėjusiems. Beniui Česnauskiui už naudingai pasidarbavimą pikniko pelningumui. Musų brangiam jaunimui, kuris dirbo bažnyčios labui, ir surengimą "Street Dance". Pranui Jonučiui ir Pranui Melmontui, gaspadoriams pikniko, ir parapijos komitetui. Didžiai dėkoju gerb. dienraščiui "Draugui" už remimą musų pikniko.

Prašau visų darbininkų, remėjų, aukotojų, parapijonų, svečių, jaunimo, gerb. dienraščio "Draugo", priimkite mano nuoširdžią padėką. Lai Visagalis jums atlygina už tai.

Kun. Juozas J. Čužauskas.

IŠ KELIONĖS Į KANADĄ.

Rašo Namiškis.

Vasarą miesto gyvenimas darosi nepakenčiamas. Dulkės, tirštas oras, bildesys ir šiluma kiekvieną slopinte slopina. Tuo tarpu atgimusi gamta, laukai, miškas, ežereliai, upeliai, skaisti saulutė viliote vilioja. Del tų ir kitų priežasčių miesto gyventojai vieni trumpesniam, kiti ilgesniam laikui apleidžia miestą ir važiuoja tyrame ore pailsio ir sveikatos ieškoti, pasirinkdami tinkamus draugus ir vietas. Nutariau ir aš trumpam laikui apleisti Brighton Parką ir nuvykti į Kanadą. Sunku buvo surasti kelionei draugą, bet visgi suradau asmenį K. J. Š., kuris sutiko drauge važiuoti.

Musų "Chrysler" gerai bego. Per keletą valandų atsidūrėme Benton Harbor, Mich. Pakelyje daug įvairių turistų sutikome. Vieni vežėsi lovas, kiti kitką. Išrodė, kad visas Chicagos miestas kraustosi.

Iš Benton Harbor užsukome į p. Rakauskų ukę, kuri randasi pietinėje miestelio dalyj, prie pat upės St. Joseph. P. Rakauskių šeimyna širdingai mus pasitiko ir paruošė puikią vakarienę.

Saulei leidžianties apžiurėjom St. Joseph upę. Ant sriauniai begančio vandens saulutės veidas piešė gražų pavelkslą, paukštelių čiulbėjimas, žaliumynai ir lauko gėlės daro tokį įvairumą ir gražumą, kokio nieks negali įstengti padaryti, kaip tik gyvoji gamta.

Greitai prabėgo vakaras, saulutė nusileido, paukšteliai nutilo, tik kur-ne-kur girdėjosi pasivėlinusio paukštyčio čirškėjimas, ieškant nakvynės. Ir mes apleidome upę, grįžome ieškoti nakvynės. P. Rakauskai pavedė mums visą namą, apaugusį medžiais ir žaliumynais.

Po nakties poilsio, atsisveikinome su Benton Harbor ir leidomes tolimesnėn kelionėn į Mt. Clemens, pravažiuodami po žymius miestus Michigano valstijoj, kaip tai: Kalamazoo, Jackson, Detroit ir kitus. Nors tie miestai įdomus, tačiau nutariame be sustojimo pasiekti Mt. Clemens, kuris randasi da 20 mylių už Detroito. "Chrysler" darė nuolat nuo 45 iki 50 mylių į valandą.

Mt. Clemens'e nutarėme keletą dienų užtrukti. Miestas nedidelis, apie 15,000 gyventojų. Vasarą skaičius pasidvigubina ir siekia iki 30,000.

Mt. Clemens yra svarbi svei katos žvilgsniu vieta. Čia nematyt dirbtuvių ir kitokių įdustrijos įstaigų. Visas švarus. Visa svarba — tai sieros šaltiniai, kurie yra žinomi nuo keletą desetkų metų. Yra keletas desetkų viešbučių, 10 viešbučių su sieros vanomis, kuriose nuvarginti įvairiomis ligomis ieško sveikatos. Ypatingai reumatizmu ir panašiomis ligomis sergantieji čia sveikatos ieško. Pasilinksminimo vietų ir teatrų maža, tat ir

(Tąsa 4-tam pusl.)

DVASIŠKO TURINIO KNYGOS.

Leiskite mažučiams ateiti prie manęs	50c
I ir II tomi	60c
Katalikų Tikyba, Kun. Pr Bučys	75c
Filioteta, arba kelias į mat dinga gyvenimą	60c
Jėzaus kryžius — musų paguoda	40c
Štai tavo motina	25c
Šv. Pranciškaus gyvenimas	90c
Šv. Aloyzas gyvenimas	75c
Trijų dienų rekolekcijos	40c
Intronizacija, Šv. J. Širdies	60c
Šventųjų Gyvenimas stipriais audeklo apd.	$4.00
Kristaus Siela Pašvęsk Manę, kiet. apd.	50c
Kelionės po Šv. Žemės, su paveikslais ir aptaisais	$3.00
Apie Kristaus Sekimo, kiet. apd.	$1.20
Misijonieriaus Užrašai, kun. R. W. Alex	$1.25
Šv. Juozapo gyvenimas	15c
Gyvenimas Šv. Marijos Panos	20c
Dangaus Karalienė	$1.00
Šv. Jonas Berch. ir Šv. Ignacas Loyola	35c
Naujasis Testamentas, Viešp Jėzaus, kiet. apd.	$1.25
Novenos, arba Viešpaties Jėzaus, Šv. P. M. ir Šventųjų Dvasiškoji Iškalba, Jauniaus,	25c
Sveika Karalienė	75c
Pamokymas apie Viešp. Jėzaus D. Motinos	15c
Tegul bus pagarbintas Šv. Sakramentas	40c
Šv. Pranciškaus Dvasia Salez	

Galima gauti.

DRAUGO KNYGYNE
2334 South Oakley Ave.

SVENTOJI TERESE, VAIKELIO JĖZAUS.

Tik ką išėjo iš spaudos šv. Teresės Novenos.

Knygelė mažo formato, daili, patogi, 30 puslapių. Joje randasi šių laikų numylėtos Šv. Teresės paveikslas, Šventosios Teresės Litanija, novenos maldos ir įvairios maldos su atlaidais.

Kaina tik 10c.

Primename, kad dar turime gyvenimų Šv. Teresės,

Kaina 50c.

Fatogu turėti abejos knygeles.

Užsakymus siųskite:

"DRAUGAS"
2334 So. Oakley Ave.
Chicago, Ill.

MOTERIMS
Severos Reguletorius labai gelbsti. Apsaugoja sistemą pavojuose. Taupo sveikatą ir jėgą. Tukstančiai ją giria ir vartoja. Gauk aptiekoj.
SEVERA'S REGULATOR

OPTEMITRISTAI

Persikėlė į Naują Vietą
DR. VAITUSH, O. D.

Lietuvis Akių Specialistas
Palengvins akių įtempimą kuris esti priežastim galvos skaudėjimo, svaigimo, akių aptemimo, nervuotumo, skaudamą akių karštį. Atitaisau kreivas akis, nuimu cataractus. Atitaisau trumpą regystę ir tolimą regystę.
Prirengiu teisingai akinius visuose atsitikimuose, egzaminavimas daromas su elektra, parodančia mažiausias klaidas.
Specialė atyda atkreipiama mokyklos vaikučiams.
Valandos nuo 10 ryto iki 8 vakare. Nedėliomis nuo 10 ryto iki 12 po pietų.
(Dabar gyvena:)
4712 S. ASHLAND AVE.
Tel. Boulevard 7589

DAKTARAI

Telefonas Boulevard 1939
Dr. S. A. BRENZA
Ofiso Valandos: 9 iki 12, 1 iki 8 dieną, ir 6:30 iki 9:30 vakare
4608 S. ASHLAND AVE.
Netoli 46th St. Chicago, Ill.

Rez. Tel. Midway 5512
Dr. R. C. CUPLER
GYDYTOJAS ir CHIRURGAS
Oakley Avenue ir 24-tas Street
Telefonai Canal 1713—0241
Val.: 2 iki 4 p. p. Panedėliais ir Ketvergais vakare.

DR. J. J. KOWARSKIS
Gydytojas ir Chirurgas
Ofisas 2403 West 63 Street
Kertė So. Western Avenue
Tel. Prospect 1028
Rezidencija 2359 So. Leavitt St.
Tel. Canal 2330
Valandos: 2-4 po pietų ir 7-9 v. v.
Nedėlioj pagal susitarimą

PILNAS EGZAMINAS
$5.00 TIKTAI $5.00
SPECIALISTAS
Taigi nenusminkit, bet eikit pas tikrą specialistą, ne pas kokį nepatyrėlį Tikras specialistas, arba profesorius, neklaus jusų kas jums kenkia, ar kur skauda, bet pasakys pats, po pilno išegzaminavymo. Jus sutaupysit laiką ir pinigus. Daugelis kitų daktarų negalėjo pagelbėt jums delto, kad jie neturi reikalingo patyrimo, suradymui žmogaus kenksmingumų.
Mano Radio — Scope — Raggi. X-Ray Roentgeno Aparatas ir visiškas bakteriologiškas egzaminavimas kraujo atidengs man jusų tikras negeroves, ir jeigu aš paimsiu jus gydyti, tai jusų sveikata ir gyvumas sugryš jums taip kaip buvo pirmiau. Jeigu kenčiat nuo ligų skilvio, žarnų, inkstų, odos, kraujo, nervų, širdies, reumatizmo, kirminų, uždegimo žarnų, silpnų plaučiųų arba jeigu turit kokią užsisenėjusią, įsikerėjusią, chroniškų ligą, kurį nepasidavė net gabiam šeimynos gydytojui, neatidėliokit neatėję pas mane.
DR. J. E. ZAREMBA
SPECIALISTAS
Rumai 1012 — 1015 — 1016
20 W. JACKSON BOULEVARD
Arti State Gatvės
Ofiso Valandos: Nuo 10 ryto iki 1 po pietų. Vakarais nuo 5 iki 7
Nedėliomis nuo 10 ryto iki 1 po pietų.

Tel. Hemlock 8151
Dr. V. S. NARYAUCKAS
GYDYTOJAS ir CHIRURGAS
2435 West 69 Street
Val.: 9—12 ryte, 1—4 p. p., 6—9 v. v. Nedėlioj susitarus.

Ofiso ir Res. Tel. Boulevard 5913
DR. A. J. BERTASH
3461 So. Halsted St.
Ofiso valandos nuo 1 iki 3 po pietų ir 6 iki 8 val. vakare
Res. 3201 So. Wallace Street

Dr. C. W. Flint
GYDYTOJAS ir CHIRURGAS
24 St. ir So. Oakley Avenue
piet-ryt. kamp. Tel. Canal 1078
Valandos 10-12 val. ryt. 2-4 p. p.
7-9 v. v. Išskiriant nedėlias

S. A. DOWIAT M. D.
GYDYTOJAS IR CHIRURGAS
Ofisas: 1446 So. 49th Court
Tel. Cicero 662
Rezidencija: 4729 W. 12-th Fl.
Cicero, Ill. Tel. Cicero 2888
Valandos: Ryto: 10—12. Po pietų: 2—4. Vakare: 7—8. Nedėliomis pagal susitarimą.

DENTISTAI

Office Boulevard 7042
DR. C. Z. VEZELIS
LIETUVIS DENTISTAS
4645 So. Ashland Avenue
Ant Zaleskio Aptiekos

Tel. Canal 6232
DR. G. I. BLOŽIS
DENTISTAS
2201 West 22nd Street
Valandos: Nuo 9 iki 12 ryto. nuo 1 iki 9 vak. Nedėliomis pagal susitarimą.

Tel. Lafayette 5793
Dr. A. J. JAVOIŠ
Val.: 2 iki 5 po pietų, 7 iki 9 vak.
Office: 4459 S. California Ave.
Nedėlioje pagal sutartį.

Tel. Canal 6764 Virginia 6389
DR. A. RAČKUS
GYDYTOJAS,
CHIRURGAS
IR OBSTETRIKAS
Gydo staigias ir chroniškas ligas vyrų, moterų ir vaikų
DARO OPERACIJAS
Ligonius priima kasdieną nuo pietų iki 8 val. vakaro.
Nedėliomis ir seredomis tik iškalno susitarus
Ofisas ir Laboratorija
Ir X-RAY
2130 WEST 22nd STREET
CHICAGO

DR. S. BIEZIS
GYDYTOJAS IR CHIRURGAS
X — Spindulial
Ofisas 2201 West 22nd Street
Cor. S. Leavitt St. Tel. Canal 6222
Rezidencija: 6640 So. Maplewood Avenue Tel. Republic 7868
Valandos: 1—3 & 7—8 v. v.
Nedėlioj: 10—12 ryto

Tel. Canal 9257 Res. Prospect 6659
DR. P. Z. ZALATORIS
Gydytotojas ir Chirurgas
1821 SOUTH HALSTED ST.
Rezidencija 6600 S. Artesian Ave.
Valandos: 11 ryto iki 3 po pietų
6 iki 8:30 vakare.

DR. CHARLES SEGAL
Perkėlė savo ofisą po numeriu
4729 S. Ashland Ave.
SPECIJALISTAS
Dėlovų, Moterų ir Vyrų Ligų
Val.: ryto nuo 10—12 nuo 2—4 po pietų: nuo 7—8:30 vakare
Nedėliomis 10 iki 12
TELEFONAS MIDWAY 2880

Tel. Boulevard 1401
Dr. V. A. ŠIMKUS
Gydytojas, Chirurgas ir Akušeris
3343 SO. HALSTED STREET
Valandos: Nuo 2 — 4 p. p. 7—9 vakare

DR. HERZMAN
IŠ RUSIJOS
Gerai lietuviams žinomas per 15 metų kaipo patyręs gydytojas, chirurgas ir akušeris.
Gydo staigias ir chroniškas ligas vyrų, moterų ir vaikų pagal naujausius metodus X-Ray ir kitokius elektros prietaisus.
Ofisas ir Laboratorija
Netoli Morgan Street
1025 WEST 18 STREET
VALANDOS: Nuo 10 — 12 pietų ir nuo 6 iki 7:30 val. vakare.
Dieną šauk: Canal 3116. Nakti South Shore 2238, arba Crawford 8283

Ofiso Tel. Victory 6393
Rezidencijos Tel. Drexel 9191
Dr. A. A. Roth
Rusas Gydytojas ir Chirurgas
Specialistas Moteriškų, Vyriškų Vaikų ir visų chroniškų ligų
Ofisas 3102 So. Halsted St., Chicago arti 31st Street
Valandos: 1-3 po piet. 7-8 vak. Nedėliomis ir šventadieniais 10-12 d.

DR. MAURICE KAHN
Gydytojas ir Chirurgas
4631 SO. ASHLAND AVE.
Tel. Yards 0994
Rezidencijos Tel. Plaza 3200
VALANDOS:
Nuo 10 iki 12 dieną.
Nuo 2 iki 3 po pietų.
Nuo 7 iki 9 vakare.
Nedėl. nuo 10 iki 12 dieną.

CHICAGOJE

Žinių-Žinelės.

× Plačiai žinomas fotografas p. Stankunas, turįs savo studio 3315 So. Halsted, išvažiavo vakacijų į Wisconsino valstiją ant farmos pas savo uošvę. Ten pat išvyko vakacijų praleisti bridgeportietė p-lė Kotrina Garuckaitė.

× Jurgis Saskas, Brighton Parko real estatininkas, išvyko į Springfieldą vakacijų.

× P-nas Mezlaiškis, žinomas Marquette Parko kontraktorius, kartu su savo dalininku Frank Young buvo sumobilizavęs didelį draugų burį ir kartu atvyko į "Draugo" pikniką ir darė gerą biznį.

× P-ni Rudienė iš Brighton Parko išvažiavo vakacijų į Rockford, Ill. pas seserį.

× Westsidietis Jurgis Lobikis davė "Draugo" piknikui rutų darželiui gerų cigarų, iš kurių uždirbta $16.00.

× "Draugo" pikniko darbininkų išvažiavimas įvyks rugsėjo 16 d. Marquette Parke. Tada bus sugrįžęs gerb. kun. Dr. K. Matulaitis, "Draugo" administratorius ir A. Peldžius, "Draugo" vice-administratorius. Jie tame išvažiavime dalyvaus ir papasakos įdomių dalykų apie Lietuvą. Tame išvažiavime bus laimėjimas dovanų, skirtų "Draugo" piknikui.

× Ant Western ave. prie 70 gat. juodukas norėjo išbandyti strytkario stiprumą. Jisai su savo automobiliumi važiavo tiesiai į priešakį einančio strytkario. Susikulimui įvykus, pasirodė, kad automobiliaus priešakis nukentėjo ir jo savininkas pateko policijos globon.

× Lietuvis Juozas Skinderis, 104 4m. amžiaus, atvykęs Amerikon pateko ne tik į laikraščius, o ir į muvius. Chicagos didžiausiuose teatruose jisai rodomas tarpe didžios minios džiką šokant.

PASVEIKO IR GRĮŽO Į BIZNĮ.

Rapolas Balzekas, gyv. 2643 W. 71 st. ir turįs automobilių sandelį 6012 So. Kedzie, pereitą pavasarį, kaip "Draugė" plačiai buvo aprašyta, buvo patekęs į biauraus piktadario nagus ir vos gyvas beišliko. Dabar jis jau tiek atsitaisė, kad biznį varo po senovei. P-nas Rapolas Balzekas pardavinėja Hupmobilius. Jisai pardavinėja naujausius Hupmobilius, bet turi gerą pasirinkimą ir senų-vartotų mašinų.

Rap.

NERVAI! NERVAI!!

Tuo vardu yra parašyta labai juokinga 3 aktų komedija, kurią L. Vyčių Chicagos Apskričio Dramos Sekcija per Vyčių Seimą, butent antradienio vakare, rugp. 21 d., Šv. Jurgio parap. salėje, 7:30 val. vakare statys scenoje.

Lošime visi veikiantieji asmenys labai nervuojasi ir todel patiekia publikai daug juoko. Taigi, nepraleiskite progos pamatyti "Nervų". Bilietų iš anksto galima gauti visose kuopose.

DRAUGIJŲ SUSIRINKIMAI DEL ŠV. KRYŽIAUS LIGONINĖS.

NORTH SIDE. Šiandien, 7:30 val. vakare, Šv. Mykolo par. salėje bus visų šios kolonijos draugijų, kuopų ir klubų valdybų susirinkimas pasitarimui del Lietuvių Šv. Kryžiaus Ligoninės pašventinimo ir vajaus reikalų.

Visų draugijų valdybos yra prašomos susirinkti.

Nuoširdžiai kviečia

Vajaus Centralinis komitetas.

WEST SIDE. Rytoj, rugpiučio 14 d. toks pat susirinkimas bus Aušros Vartų par. salėje 8 val. vakare. Šios kolonijos draugijų valdybos prašomos atkreipti į tai dėmesio.

DIEVO APVEIZDOS PAR. draugijų valdybų susirinkimas bus trečiadieny, rugpiučio 15 d. vakare.

Vaidinimo vakare prie kasos langelio.

Visus kviečiame į "Nervų" vakarą — saldžiai, gardžiai pasijuokti.

Komisija.

DIEVO APVEIZDOS PAR.

DAA. Radio Stotis.

× Kur kas bus, kur nebus, bet vis prie Vyčių 4 kp. bus. Visi trys broliai Jankauskai pradėjo ruošti "muštynių ring". Sako, kad neužilgo bus pabaigta, tik kelių dalykų tereikia pridėti. Jie pasamdė sau 'kambaruką šale barzdaskučio p. A. Kontrimo, kad galėtų geriau ir patogiau dirbti. **Vyčių Naujokas.**

WEST SIDE.

× Adelė Judikiutė, Aušros Vartų parapijos choristė, vakar buvo užsakyta su Jonu Bartkum iš Marquette Parko, Panelės Šv. Gimimo parapijos. Malonu girdėti, kad musų jaunuoliai moka brangyti savo tautos vardą. Tai tikrai graži ir pavyzdinga poreiė.

× Šiandie Aušros Vartų parapijos komitetų susirinkimas vakare 8 valandą.

× Rytoj prieš Panelės Švenčiausios Dangun Ėmimo šventę bus Aušros Vartų bažnyčioje Mišparai 7:30 val. vakare ir palaiminimas Švenčiausiu Sakramentu.

× Per Žolinę tretininkai tugalima gauti visose kuopose.ri visuotinius atlaidus.

IŠ KELIONĖS Į KANADĄ.

(Tąsa nuo 3 pusl.)

jaunimo beveik nematyti. Daugiausia į Mt. Clemens vyksta poilsio ir sveikatos ieškoti.

Sunku buvo surasti tinkama nakvynei vieta. Galu gale suradome ir prabuvome net 5 dienas, pasinaudojome sieros šaltiniais. Vanduo labai stiprus, gerti jokiu budu negalima. Pirma kartą meginau, bet nieks neišėjo.

Netik Mt. Clemense, bet ir jo apielinkėse vasarą daug turistų turi pasisamdę namelius, kame ramiai praleidžia atostogas.

Taip-gi Mt. Clemense keliose vietose randasi šaltiniai tyro vandens, kurio nepaprastai daug galima išgerti. Čia nuo ryto iki vėlumai renkasi turistai vandens gerti. Įžanga 5c. Vandenį pristato bonkomis ant tam tyčia parengtų staliukų. Čia spiečiasi įvairių tautų žmonės, šneka įvairiomis kalbomis. Suvažiuoja iš tolimų valstijų, net Californijos.

Ilgą laiką nemačiau tiek žydų, kiek šiame sodne. Išrodė, kad tai tikras Jeruzalis. Daugelis jų vien žydiškai kalba. Net rabinų mačiau su jų mulka.

Per penkias dienas Mt. Clemense nepasitaikė sutikti nei vieno lietuvio. Labai gaila, kad musų žmonės mažai rupiuasi sveikatos reikalais.

Mt. Clemenso sieros šaltinių vanduo daugeliui žmonių pagerina sveikatą, už tai ir minios iš visur suplaukia. Mokestis už vaną $1.00. Patarnautojui duodama 50c.

Teko taip-gi aplankyti kareivių aviacijos laukus, kareivines ir mokyklą, kuri randasi už kelių mylių nuo Mt Clemens. Kareiviai ir viršininkai labai mandagus ir į atsilankusius labai draugiškai atsineša. Orlaiviai užia erdvėje nuolatos. Vieni nusileidžia, kiti kila aukštyn. Ore vartose nepaprastai vikriai, tai pakildami aukštyn, tai nusileisdami visai žemai, tai visai per galvą persiverzdami.

Pirm kilsiant orlaiviui, susirinkome pažiurėti įdomaus paukščio. Jam pakilus, keli mes da pasilikome ant tos pačios vietos ir stebėjomės "maniebrais", kuriuos lakunas išdarinėjo. Tik, štai, netikėtai, žaibo greitumu pradėjo orlaivis ant mus kristi, užimas ir vėjas, orlaivis buvo vos keliolika pėdų virš mųs galvų. Bėgome, kur kas galėjome. Tai buvo šposas, kurį tyčioms karininkas mums iškirto. Už valandėlės nusileidęs šypsodamas paklausė, kuris iš musų bėgo.

Instruktoriai orlaivininkai nusileisdami žemyn imasi kas kart naujus mok. kareivius ir lavina oru skrajoti.

Greitai bėgo laikas Mt. Clemens'e. Nors trumpai jame buvome, bet stengėmes vanomis ir šaltiniais pasinaudoti, kaip galima geriausia. Bet noroms nenoroms turėjome šią sveikatos šaltinį apleisti ir leistis mums nežinomais keliais toliau.

(Bus daugiau)

SAN FRANCISCO, Cal., — rugp. 12. — California miškuose kilę gaisrai smarkiai kovojami, bet tas menkai gelbsti.

RANKŲ DARBŲ IR MENO PARODA.

KLAIDOS PATAISYMAS.

Vakarykščiam "Draugo" numery rankų darbų ir meno parodos straipsnely vieno komisijos nario adresas, per neapsižiurėjimą, išėjo klaidingai. Atspausta Miss Valeria Vilkanskas, 1612 So. 48 Ct., Cicero, Ill., turėjo buti 1401 So. 48 Ct., Cicero, Ill.

Kurie teiks parodai eksponatus per p-lę V. Vilkanskaitę, prašome įsidėmėti jos adresą. **Kom.**

LIETUVIŲ TAUTOS VEIKĖJAI

Šiemet lietuvių tauta švenčia Lietuvos Valstybės dešimtmetinį jubiliejų. Tą jubiliejų šiemet mini lietuviai visame pasaulyje.

Šiuo tad laiku labai pritinka arčiau susipažinti su musų tautos veikėjais, kurie buvo musų priešakyje steigiant Lietuvos valstybę.

Amerikiečiams lengviausia ir parankiausia susipažinti su musų veikėjais iš **Lietuvos Albumo.**

Lietuvos Albume randasi at vaizdai žymiausių Lietuvos veikėjų, vyrų, ir moterų, rašytojų, visuomenės veikėjų, karininkų, kunigų, vyskupų, mokslininkų ir kitų.

Lietuvos Albumas yra didelis, puikus leidinys iš 436 pusl. 288 puslapius užima vien paveikslai po kuriais parašai yra lietuviškoj ir angliškoj kalboj. Kita dalis yra aprašymai apie veikėjus.

Tas Albumas parsiduodavo po $5.00. Dabar "Draugas" to leidinio kaina nupigino ir parduoda už $2.00.

DRAUGAS,

2334 So. Oakley Ave.

CHICAGO, ILL.

BRIDGEPORTAS

P-lės Jedvyga ir Sofija Leščauskaitės, žinomos bridge-partietės išvažiavo vakacijų į rytines valstijas. Aplankys Niagara Falls, New Yorką ir ilgiausia ketina pabuti Washingtone, D. C.

P-lė Felicija Nausėdaitė ir p-lė Onytė Grigonytė, kurios yra baigusios Šv. Kazimiero Akademją ir po to lankė ir sekmingai baigė short hand kursą De Paul universitete, išvažiavo į Long Beach, Michigan City, į pp. Sinkų vasarnamį vakacijų.

Šiomis dienomis Chicagon atvyko ir pas ponią A. Nausėdienę apsistojo p. Petronelė Stočkienė iš Worcester, Man. Atvyko buti įvilktuvių iškilmėse Šv. Kazimiero vienuolyne, rugpj. 15 d. Ponios P. Stočkienžs duktė sesuo Maria Eucharista tą dieną sudės paskutinius apžadus.

RED. ATSAKYMAI.

Nek. Prasid. Šv. P. M. dr-jos valdybai. Pranešimą apie draugijos karunos pašventinimą, rugp. 12 d., gavome subatoje, kuomet "Draugas" jau buvo išėjęs.

SKAITYKITE "DRAUGĄ"

GRABORIAI:

S. D. LACHAWICZ
Lietuvis Graborius
2314 W. 23rd Place
Chicago, Ill.
Patarnauja laidotuvėse kuopigiausia. Reikale meldžiu atsišaukti, o aš mano darbu busite užganėdinti.
Tel. Roosevelt 2515 arba 2516

Simpatiškas — Mandagus — Geresnis ir P gesnis Už Ki tų Pataravimas.

J. F. EUDEIKIS KOMP.
PAGRABŲ VEDĖJAI
Didysis Ofisas:
4605-07 So. Hermitage Ave.
Tel. Yards 1741 ir 1742
SKYRIUS
4447 So. Fairfield Avenue,
SKYRIUS
1410 So. 49 Ct., Cicero
Tel. Cicero 3794
SKYRIUS
3201 Auburn Avenue
Tel. Boulevard 3261

J. F. RADZIUS
Pigiausias Lietuvis Graborius
CHICAGOJE

Laidotuvėse patarnauju geriausia ir pigiau negu kiti todel, kad priklausau prie grabų išdirbystės
OFISAS
668 West 18 St.
Tel. Canal 6174
SKYRIUS: 3238
So. Halsted St.
Tel. Victory 4088

Tel. Boulevard 4139
A. MASALSKIS
GRABORIUS
Musų patarnavimas laidotuvėse ir kokiam reikale, visuomet esta sanžiningas ir nebrangus, todel kad neturime išlaidų užlaikymu skyrių.
3307 AUBURN AVE.
Chicago, Ill.

Tel. Roosevelt 7522
S. M. SKUDAS
Graborius ir Balsamuotojas
Nuliudimo valandoje suteikiam gerą ir pigų patarnavimą.
Palaidojimą atliekame rupestingai ir gražiai. Busite patenkinti.
1911 Canalport Ave.
Chicago, Ill.

A. † A.

Petras Gujauskas

Persiskyrė su šiuo pasauliu rugpiučio 10 d., 2:30 val. po pietų, 1928 m., sulaukęs apie 40 metų amžiaus. Gimęs Lietuvoje, Suvalkų rėdyboje.

Paliko dideliame nuliudime draugus Antaną ir Petronelę Rolinskius. Kunas pašarvotas randasi Masalskio koplyčioje, 3307 Auburn Avenue.

Laidotuvės įvyks antradienyje, rugpiučio 14 d., 8 val. ryte iš namų bus atlydėtas į Šv. Jurgio parapijos bažnyčią, kurioje įvyks gedulingos pamaldos už velionio sielą, o iš ten bus nulydėtas į Šv. Kazimiero kapines.

Visi a. a. Petro Gujauskio giminės, draugai ir pažystami esate nuoširdžiai kviečiami dalyvauti laidotuvėse ir suteikti jam paskutinį patarnavimą ir atsisveikinimą.

Nulindę liekame: Antanas ir Petronelė Rolinskiai.

Laidotuvėms patarnauja graborius A. Masalskis. Tel. Blvd. 4139.

A. † A.

Antanas Paulikas

Mirė Rugpj. 10, 1928 m. 6:40 val. po pietų 52 metų amžiaus.

Kilo iš Telšių Apskr., Tverų Parap. Amerikoje išgyveno 24 metus.

Paliko dideliame nuliudime moterį Oną (po tėvais Nevardauskaitę) 3 sunus: Antaną, Stanislovą ir Jurgį, 3 dukteris: Eleną, Oną ir Julią ir brolvaikius: Joną, Praną ir Marijoną.

Kunas pašarvotas 10645 So. May st. Laidotuvės įvyks Antradienyje, rugpj. 14 d. iš namų 8 val. bus atlydėtas į Visų Šventų bažnyčią, kurioje įvyks gedulingos pamaldos už velionio sielą, po pamaldų bus nulydėtas į Šv. Kazimiero kapines.

Nuoširdžiai kviečiame visus gimines, draugus-ges ir pažystamus-mas dalyvauti šiose laidotuvėse.

Nuliudę moteris, sunai, dukterys ir giminės.

Laidotuvėms patarnauja grab. Eudeikis, Yards 1741.

LOTAI

Naujoj subdivizijoj Evergreen Parke, Vieta greit auganti. Taip-gi statome. Lengvi išmokėjimai. Taksai maži.

Theiner & Malkin Inc.
Real Estate Co.
2343 West 95 Street
Tel. Bevelry 9101
Lietuvių Skyriaus vedėjas
K. JONAITIS
Vakarais kreiptis į "Draugo" Skyrių 901 W. 33 St. Blvd. 2426

MARQUETTE JEWELRY & RADIO
Savininkas R. Andreliunas

Užlaikau visokių auksinių ir sidabrinių daiktų, vėliausios mados radio, pianų rolių, rekordų ir tt. Taisau laikrodžius ir muzikos instrumentus.
2646 W. 63rd St. Chicago.
Telefonas Hemlock 8380

ĮVAIRŲS KONTRAKTORIAI

PEOPLES HARDWARE AND PAINT CO.
SAVININKAI
GREGOROWICZ BROS.
Užlaikome:
Maliavos, Aliejų, Stiklų, Auto reikmenų, įrankių, Indų ir kitokių naminių reikalingų reikmenų.
Turime plumbinių ir elektros reikmenų.
1901 WEST 47th STREET
Telefonas Lafayette 4139
Chicago, Ill.

BRIDGEPORT PAINTING & HARDWARE CO.
Maliavojame, dekoruojame, kalsimuojame ir popieruojame namus. Padarome darba greitai ir pigiai.
Užlaikome maliavu, popieru ir stiklu ir t. t.
3149 SO. HALSTED ST.
Pres. Ramancionis
Chicago, Ill. Tel. Victory 7261

Telefonas Canal 7223
PETRAS CIBULSKIS
Maliavojimo Kontraktorius
Dažų ir Popieros Krautuvė
2334 So. Leavitt St. Chicago.

Phone Virginia 2054
JOSEPH VILIMAS
Namu Statymo KONTRAKTORIUS
4558 S. Washtenaw Ave Chicago, Ill.

MORTGEČIAI-PASKOLOS

2-RI MORGIČIAI
3-TI MORGIČIAI
6% Nuošimčiai
Paskola suteikiama į vieną dieną. Perkame real estate kontraktus.
Internationl Investment Corporation
Kapitalas $500,000.00
3804 SO. KEDZIE AVENUE
Tel. Lafayette 6738-6716

MORGIČIAI
Skolinu pinigus ant nuosavybių. Perku ir parduodu morgičius.
JUSTIN MACKIEWICH
2342 So. Leavitt Street
Phone Canal 1678

EXTRA!
JAU IŠĖJO IŠ SPAUDOS
"Į TĖVYNĘ"
VEIKALAS
L. Šilelio
Tai gražus dalykas: pasiskaitymui ir vaidinimui.
Kaina 25c.
"DRAUGAS" PUB. CO.
2334 So. Oakley Ave.
Chicago, Ill.

PIANAI, PIANAI, PIANAI!
Kimball Player Pianas vertės $700 už $295.
Kimball Upright Pianas už $35.
Macey Kamp Grojiklis, naujas vertės $900 už $395.
Gulbransen Grojiklis vertės $600 už $235.
Stark Upright Grand už $75.
Bell Player Baldwin vertės $650 už $190.

RADIOS, RADIOS!
Radiola 28 su 104 Speakeriu vertės $575 — 12 tubu electric su visko $195.
Atwater Kent 6 tubų AC Electric su visko už $58.
Freshman tubu AC Electric už $56.
Bramuntuly 6 tubu AC Electric už $65.
Brunswick-combinacija 6 tubų vertės $600 už $150.

VICTROLAS, PHONOGRAFAI, GRAFONOLAS
Nauja Colombia Vivatonal vertės $300 už $110.
Sonora vertės $250 už $95.
Victor Orthofonic vertės $200 už $85.
Brunswick, Edison, Vidicomb — Kainos po $75, $18, $15, $12, $9 ir po $6.
Rekordai 10 colių ant abejų pusių po 12c.
Pianu Roles su žodžiais ir be žodžių po 15c.
Viskas turi buti greitai parduota už Storage.
MANUFECTURERS DISTRICT WAREHOUSE
3343 So. Halsted Street
Atdara vakarais ir nedėlioj iki pietų

TIK DABAR ATSPAUSDINTA
Anglų kalboje knygutė
FASHIONS
And
LOVE OF NEIGHBOR
Written by
Rev. P. SAURUSAITIS
Kaina 8c.
Kas pirks tuzinais tik 4c. knygutė.
Pelnas skiriamas Lietuvių Bernaičių Kolegijos Naudai.