Katalikai pasaulionys turi kilnų uždavinį. — įnešti į šeimynas ir į visuomenę Kristaus mokslą, atnaujinti žmonių dvasią. Jėzaus širdies viešpatavimas milijonų širdyse — tai musų užduotis. "Draugas" padės jums tą apaštalavimo darbą atlikti. Užtat, skaitykite ir platinkite "Draugą."

DRAUGAS

LITHUANIAN DAILY FRIEND

"Draugas" atstovauja organizuotų katalikų mintį, remia nuoširdžiai katalikiškas draugijas, sąjungas, parapijas ir lietuvių kolonijas. "Draugas" džiaugiasi didele katalikų parama ir nori, kad toliau pasilaikytų tie prieteliški jausmai.

No. 299 3c A COPY "Draugas" 2334 So. Oakley Avenue

CHICAGO, ILLINOIS, TREČIADIENIS, GRUODŽIO (DECEMBER) 19, 1928

ENTERED AS SECOND-CLASS MATER MARCH 31, 1916, AT CHICAGO, ILLINOIS UNDER THE ACT OF MARCH 3, 1879

3c A COPY Telefonas: Roosevelt 7791

METAI-VOL. XIII

Šv. Kryžiaus Lietuvių Ligoninė Atsidarė

MEKSIKOJ POLITINĖ KAMPANIJA; YRA VISOKIŲ GANDŲ

Ungarija Už Austrijos Su Vokietija Uniją

BOLIVIJA SU PARAGVAJUM ARBITRACIJAI PASIDUODA

MEKSIKOJ POLITINĖ KAMPANIJA SMARKĖJA

MEXICO CITY, gr. 18. — Ateinančiais metais Meksikoj prezidento rinkimai įvyks. Teisingi meksikonų vadai nori, kad tie rinkimai butų tikri, bet ne paviršutiniai, kaip to nori šiandieninė Meksiką valdančioji raudonoji klika.

Yra keletas kandidatų. Kampanija eina smarkyn, nes jų keli už tikėjimo laisvę ir už teisingus rinkimus stovi.

Čia kilę visokių gandų apie katalikų pastangas padaryti taiką su valdžia. Bet tos paskalos yra tuščios.

Taika su Bažnyčia nuo valdžios priguli. Jei valdžia savo šaliai pageidauja gerbuvio, taikos klausimu gali tiesiog Romon kreiptis.

PASIRENGUS RHINELANDĄ EVAKUOTI

PARYŽIUS, gr. 18. — Patirta, kad Francija pasiduodanti Britanijos reikalavimui ateinančią vasarą Rhinelandą pilnai evakuoti.

Tos evakuotės labai nenori Lenkija. Bet Francijai su Britanija draugingumas yra svarbesnis. Be to, jai pačios Vokietijos palankumas reikalingas.

JAVOJ UGNEKALNIS VERŽIAS

HAGA, Olandija, gr. 18. — Bromo ugnekalnis Javoj po 50 metų neveikimo išnaujo staiga prakiuro ir ėmė smarkiai veržtis.

SERGANČIAM KARALIUI PABLOGĖJO

LONDONAS, gr. 18. — Naujausiais biuletinais paduodama, kad sergančiam Anglijos karaliui ir vėl padėtis pablogėjus. Naujas krizis prisiartinąs.

IR JAPONŲ TARPE GRAFTAI

TOKYO, gr. 18. — Suimta 33 šio miesto tarybos nariai. Jie graftuose kaltinami.

REIKALAUJA SUTARTIS PATIKRINTI

BUDAPESTAS, gr. 18. — Ungarijos valdžia T. Sąjungai pasiuntė memorialą. Reikalauja Trianon ir St. Germain taikos sutartis patikrinti, kad patyrus, ar jos atatinka naujų valstybių, ypač Ungarijos ir Austrijos, gerovei.

Ungarija stovi už Austrijos su Vokietija uniją. Nes tik tuo budu Austrija galėtų gerbuvio susilaukti.

VALIJOS ANGLEKASIŲ PAGELBAI

LONDONAS, gr. 18. — Britanijos premieras Baldwin parlamente padavė projektą, kuriuomi einant butų galima Valijos anglekasius sušelpti.

Jis pareiškė, kad visoj šaly turėtų but subskripcija paskelbta. Kiek tuo budu butų surinkta, tiek valdžia pridėtų.

Premieras Baldwin iškalno siųlo pusę miliono dol. skirti anglekasių perkėlimui į kitas vietas.

DIDKUNIGAIKŠTIS SERGA

PARYŽIUS, gr. 18. — Francijoj plaučių liga pavojingai susirgo Rusijos didkunigaikštis Nikolai Nikolajavič Romanov, buvusio Rusijos caro dėdė.

PAVOJINGAI SUSIRGO

ROMA, gr. 18. — Pavojingai susirgo Italijos kariuomenės maršalas Cadorna.

HOOVER Į BRAZILIJĄ

MONTEVIDEO, Urugvajus, gr. 17. — J. Valstybių prezidentas-elektas Hoover į Braziliją išvyko.

BANKA APIPLĖŠTA

STURGIS, Mich., gr. 18. — Penki plėšikai vietos First National banką apiplėšė. Pagrobė apie 75,000 dol., iš to apie 15,000 dol. pinigais.

Banka laikinai uždaryta.

BOULDER UŽTVANKOS ŠALININKAI ŽEMLAPIU NAUDOJASI

Tie visi Kongreso nariai, kurie stovi už Boulder užtvankos statymą, savo oponentų įtikinimui panaudoja štai didelį žemlapį. Senatorius Johnson iš Cal. kitiems nariams aiškina.

NESMAGUMAI SU SZECHWAN PROVINCIJA

PEKINAS, gr. 18. — Kinijos nacionalistų valdžia didelių nesmagumų turi su Szechwan provincija.

Tą provinciją valdo gen. Yang Sen. Jis nori but nepriklausomas. Centralinė valdžia sakomai provincijai kiek autonomijos suteikė. Bet Yang Sen tuomi nepasitenkina. Jis nenori net savo kariuomenę išmobilizuoti.

Pagaliau gauta žinių, kad į šią provinciją iš Kinijos Turkestano rusų kariuomenė siunčiama.

NENORI TIKRO PROHIBICIJOS VYKINIMO

WASHINGTON, gr. 17. — Senate buvo svarstomas prohibicijos klausimas. Šlapieji senatoriai pareikalavo vykinimui skirti 300 dol. į metus. Nes prohibicijos komisionierius andai pripažino, kad tikrąjam vykinimui tiek reikalinga.

Sausieji tuojaus tikrąjam vykinimui griežtai pasipriešino. Sako, tegul ir tolesniai bus taip kaip ligšiol vykinama.

BOLIVIJA PASIDUODA

WASHINGTON, gr. 18. — Bolivija, kuri pradėjo karingai atsinešti į Paragvajų ir jau buvo karą pradėjus, pagaliau pasidavė čia pan-amerikoniškos konferencijos reikalavimams. Sutiko arbitraciją prisiimti ir nutraukia veikimą.

NEW YORK, gr. 18. — Šale šio uosto dvi greitosios motorinės laivės su svaigalais nutvertos. Abi vežė 300,000 dol. vertės svaigalų. Įgulos areštuotos.

BIJOMA SKERDYNIŲ AFGANISTANE

LONDONAS, gr. 18. — Afganistane, kur emiras paskelbė šaliai kai-kurių vakarinės Europos reformų, revolucija eina platyn. Yra sostinei Kabul pavojaus. Vienas revoliucionierių puolimas atmuštas ir, anot žinių, ten esą ramu. Emiras su namiškiais esąs sostinėje.

Tečiaus Kabul'e gyvenų svetimšaliai yra baimėje. Jie bijo naujo revoliucionierių puolimo. Jei jie ineitų į miestą, tarp europėnų skerdynes iškeltų.

Britanijos valdžia parėdė visiems britams tą miestą apleisti.

VOS 6 VILKAI NUŠAUTI

TARNOV, Neb., gr. 18. — Šiose apylinkėse 500 farmerių atliko medžioklę tikslu vilkus išnaikinti. Farmeriams pagelboje buvo 3 lakunai.

Per visą dieną vos 6 vilkai nušauta. Matyt, kiti pasprūdo.

Tų priemonių imtasi, kada vilkai farmas pradėjo pulti.

2,000 ŽMONIŲ GALI PATEKTI KALĖJIMAN

DETROIT, Mich., gr. 18. — Apskaičiuojama, kad šioj valstybėj yra virš 2,000 žmonių, kurie jau po keturis kartus prohibicijos įstatymui nusižengę ir kaipo toki gali but visam gyvenimui į kalėjimą uždaryti.

500 DOL. Į SĄŽINĖS FONDĄ

WASHINGTON, gr. 15. — Žinomas "sąžinės fondas" 500 dol. padidėjo. Vienas new yorkietis iždo departamentui tą sumą prisiuntė. Šiandie sąkomam fonde yra 568,544 dol.

CHICAGOJE

Prieš influenzą oras atsisuko

Prieš siaučiančią Chicagoj influenzą oras atsisuko. Pasnigo ir pašalo, taigi, kiek pasausėjo ir sveikiems alsuoti net palengvėjo.

Bet epidemijai išnaikinti kas kita dar reikalinga. Tai saulės šviesa. Kaip kartais saulės spinduliai per debesius negali prasimušti. Tas padėtį pasunkina.

Mažiau žmonių influenza suserga. Bet nuo plaučių ligos daugiau miršta.

Be to, nuo širdies ligos aukų skaičius padaugėjo.

"Mafia" išnaujo veikia

Kriminaliniam teisme Chicagoj prasidėjo byla keliems italams, "Mafios" nariams, kurie vieną italą vaikiuką buvo pagrobę.

Užvakar penki tų juodrankių nužudė Ole Scully, italą, kurs prieš pagrobėjus turėjo liųdyti. Be to, penki kiti pavojingai apmušti.

Jaunas žmogžudis

Suimtas W. Rog, 18 metų, jaunų vagilių gaujos vadas. Jis nužudė 16 metų Tony Paulson už tai, kad jį norėjo policijai išduoti. Suimtas viską išpažino.

Visa šeimyna išgelbėta

Gaisrininkas Mulveil išgelbėjo šeimyną iš penkių, Mrs. Mary La Blanc ir jos 4 vaikus, 740 So. Kenneth ave.

Visi buvo apsvaigę garais iš pečiaus.

Ties L. F. King, sanitarinio distrikto trustiso, namais, 3636 So. Hamilton ave., bomba suplaišinta.

ŠIANDIEN LIGONIAI JAU PRIIMAMI

Labdariai Ir Visi Tam Tikslui Dirbusieji Begalo Džiaugiasi

Šv. Kryžiaus Lietuvių ligoninė, kurią pastatė Lietuvių R. K. Labdaringoji Sąjunga, šiandien jau visiškai atidaryta. Ligoniai jau priimami. Reiškia viskas pilnai jau užbaigta, įtaisyta, miesto inspektorių peržiurėta ir leista ligoninei veikti. Tai dar kitas Pirmosios Lietuvių Ligoninės Amerikoje istorijos lapas prirašomas ir užverčiamas.

Šiuo svarbiu įvykiu begalo džiaugiasi Labd. Są-gos vadai, veikėjai ir visi tie pasišventėliai lietuviai katalikai, kurie kuomi nors turėjo progos prie ligoninės pastatymo prisidėti.

Šv. Kryžiaus ligoninę ves ir tvarkys Šv. Kazimiero Seserys, kurios tam darbui tinkamai yra prisiruošusios. Jos irgi nemažai rupesčio ir darbo įdėjo, kol prieita prie ligoninės atidarymo. Del to ir Sesutės šiandien džiaugiasi, kad jau galės pradėti tarnauti žmonių labui, jų sveikatingumui ir savo artimui.

Nemažai džiaugsmo ši diena teikia ir musų gydytojams, kurie savo tautiečiams patarnavimą teikti galės lietuviškoje įstaigoje, kurių pacijentus (ligonis) gražiai prižiurės lietuvaitės Seserys ir lietuvaitės slaugės.

Reikia džiaugtis, kad musų ligoninė yra viena iš gražiausių ir moderniškiausių Chicagoje. Be to stovi labai gražioje vietoje, prie parko, naujai besiorganizuojančiame Chicagos lietuvių centre.

Dabar, kai Amerikos lietuvių svajonė ir troškimas yra pilniausia įvykdytas, manome, kad ir aukos į ligoninės fondą gausinglau plauks, nes jau jokių abejonių apie aukų tikslų sunaudojimą nebebus. Varykime vajų pirmyn, kad kuodaugiausia aukų surinkus ir skolų sumažinus. Kuo greičiau skola mažės, tuo greičiau galėsime eiti prie prieglaudos statymo.

Vakar fonde buvo	$21,334.30
Mr. & Mrs. Wl. J. Kareiva, Chicago	10.00
Antanina Beinoraitė, Hinsdale, Ill.	10.00
St. Gasparaitis, Chicago	5.00
P. ir A. Stirbiai, Chicago	5.00
Kazys Stanis, Portland, Oreg.	5.00
Uršulė Butkaitė, Pittsburgh, Pa.	5.00
Ona Šimkonienė, Gilberton, Pa.	3.00
Al. Jokubauskaitė, Chicago	2.00
Iz. Ignotas, Waterbury, Conn.	2.00
Petronėlė Dobrovolskienė, Chicago	1.00
VISO	$21,382.30

Šv. Kryžiaus Ligoninės Fondas,
2423 West Marquette Rd.
Tel. Hemlock 6050.

ŽINIOS IŠ LIETUVOS

Agentų skaičius padidinta

Praneša, Chicagoj prohibicinių agentų skaičius padidinta, taip kad ateinančiomis šventėmis žmones daugiau nuo svaigalų apsaugoti.

Nubausti kalėjimu

Po 60 dienų kalėjimu ir 100 dol. pabaudos teismo nubaustu Wm. Marquette ir jo žmona, So. Chicagoj, už svaigalų pardavinėjimą.

MOTERIŠKĖ PER 60 METŲ VYRĄ ATVAIZDAVO

SARATOGA SPRINGS, N. Y., gr. 18. — Į Utica State ligoninę iš čia paimta Charles Warner, 82 metų. Ligoninėje patirta, kad tai moteriškė.

Jinai per 60 metų čia "vyrą" atvaizdavo vyriškus darbus dirbdama ir niekas negalėjo to patirti.

Klausiama sakosi, kad ji norėjus vyrų darbus dirbti, kad didesnius uždarbius turėjus.

Jau kelinta diena streikuoja batsiuviai samdiniai reikalaudami pakelti algas. Streiko metu kai kurie streiklaužiai visdelto dirbo. Tuomet streikuojantieji kėliose vietose padarė puolimus ir streiklaužius gerokai apkulė. *"Sutemos".*

CHICAGO IR APYLINKĖS. — Nepastovus oras; vakare šalčiau.

PINIGŲ KURSAS

Lietuvos 100 litų	$10.00
Britanijos 1 sterl. sv.	4.84
Francijos 100 frankų	3.90
Belgijos 100 belgų	13.91
Italijos 100 lirų	5.23
Vokietijos 100 mrk.	23.82

"DRAUGAS"

Išeina kasdien, išskyrus sekmadienius.

PRENUMERATOS KAINA: Metams — $6.00, Pusei Metų — $3.50, Trims Mėnesioms — $2.00, Vienam Mėnesiui — .75c. Europoje — Metams $7.00, Pusei Metų — $4.00, Kopija .03c.

Bendradarbiams ir korespondentams raštų negrąžina, jei neprašoma tai padaryti ir neprisiunčiama tam tikslui pašto ženklų.

Redaktorius priima — nuo 11:00 iki 12:00 val. kasdien.
Skelbimų kainos prisiunčiamos pareikalavus.

Skelbimai sekančiai dienai priimami iki 5 val. po pet.

LITHUANIAN DAILY "DRAUGAS"

Published Daily, Except Sunday.

SUBSCRIPTIONS: One Year — $6.00, Six Months — $3.50, Three Months — $2.00, One Month — 75c. Europe — One Year — $7.00, Six Months — $4.00, Copy — .03c.
Advertising in "DRAUGAS" brings best results.
Advertising rates on application.

"DRAUGAS" 2334 So. Oakley Avenue, Chicago, Illinois

LIGONINĘ ATIDARANT.

Lietuvių Labdaringoji Sąjunga, jos valdyba ir veikėjai gali džiaugtis ir didžiuotis savo nuveiktu darbu — ligoninės pastatymu.

Ligoninė jau visai užbaigta statyti, jau įrengta, formaliai atidaryta, ir šiandien jau ligoniai pradedama priimti. Reiškia, ligoninė jau veikia.

Mes norime grįžti prie banketo, kuris buvo gruodžio 13 d., formaliai ligoninę atidarant. Kadangi tai buvo labai svarbus įvykis musų lietuvių gyvenime, delto norisi dar porą žodžių apie jį tarti.

Musų nusimanymu, nesvarbu pats bankētas, bet svarbu tikslas, kokiam jis buvo suruoštas. Svarbu ir tas, kad jame dalyvavo aukšti svečiai — du vyskupai, universiteto profesoriai, musų dvasiškiai, profesionalai, biznieriai, veikėjai. Be to mums yra svarbu ir tas, kad kaip vyskupai, taip profesoriai svetimtaučiai labai gražiai įvertina musų pastatytą įstaigą, lietuviams už tai pagarbą ir kreditą atiduoda.

VYSKUPŲ KALBOS.

Negalima pamiršti Chicagos pavyskupio J. E. Sheil kalbos, kuria aukštino lietuvių ligoninę, tas organizacijas ir asmenis, kurie ligoninės pastatymui ir darbo ir aukojo. Anot vyskupo Sheil, lietuviai savo darbingumu ir duosnumu pastatė tokią įstaigą, kuri tarnaus Dievo garbei ir žmonių gerovei. Ligoninė bus lietuviams tuo dideliu akstinu ir toliau pasekmingai dirbti ir kilniems tikslams tarnauti.

Buvusis Chicagos pavyskupis J. E. Hoban, dabartinis Rockfordo vyskupas, kuris labai gerai lietuvius pažįsta, savo gražioje ir ilgoje kalboje teisingai pažymėjo, kad lietuviai savo sunkiu darbu šią įstaigą įsigijo. Jisai pažymėjo ir tą, kad lietuviai Šv. Kryžiaus ligonine gali didžiuotis, nes ištikro, tai viena yra gražiausių įstaigų ir ji lietuviams buvo reikalinga labai; tai bus gražiausiu lietuviams paminklu ir akstinu gydytojams ir slaugėms kilti savo specialybėje. O be to, ligoninė su savais — lietuviais gydytojais, savomis slaugėmis ir savomis vedėjomis geriau galės tarnauti lietuviams nelaimei — ligai ištikus. Vyskupas Hoban pažymėjo, kad ir Rockfordo diecezijoj darys pastangų sudaryti lietuvių centrą. Į Rockfordo parapiją pakvietęs Tėvus Marijonus, kurie netik lietuvių išeivijoj ir Lietuvoj, bet visame pasauly pasekmingai darbuojasi. Abu vyskupai labai gražiai kalbėjo ir širdingiausius linkėjimus lietuviams reiškė.

ŽYMIŲ GYDYTOJŲ ŽODIS.

Negalima praeiti pro šalį ir dr. Morehead kalbos. Dr. Morehead yra Loyolos universiteto medicinos fakulteto galva ir žymus profesorius. Jisai labai nuoširdžiai sveikino lietuvius, linkėjo vedėjoms ir gydytojams kuogeriausio pasisekimo. Jisai džiaugėsi, kad lietuviams gydytojams dabar atsidaro proga plačiau į medikų gyvenimą įeiti, savo gabumus vystyti ir savo žmonėms tarnauti. Jisai pabrėžė ir tą, kad beveik kiekvienam atsitikime, kai kokia nors nauja tautinė grupė įeina į platesnį medicinos gyvenimą, ką nors naujo, naudingo žmonių sveikatingumui išranda. Gal, sako, lietuviai gydytojai Šv. Kryžiaus Lietuvių ligoninėje išras, kaip vėžio ligą išgydyti ir ką panašaus. Jisai to nuoširdžiai lietuviams linkėjo.

Gražiai kalbėjo ir vienas žymių Chicagos medikų autoritetus, universiteto profesorius dr. Volini. Jisai plačiai kalbėjo apie ligoninės svarbą.

Kalbėjo ir lietuviai kalbėtojai, kurie savo kalbomis reiškė džiaugsmo, kad ilgų metų pastangos jau yra realizuojamos.

Garbės svečių kalbų turinį, nors labai trumpai, atpasakojame tam, kad, matydami, kaip svetimtaučiai žymus žmonės įvertina ligoninę, mes patys labiau ją įvertintume ir nuoširdžiau ją paremtume. O antra — norėjome įrodyti, kad ligoninė mus lietuvius ištikro išveda į platesnį pasaulį.

PADĖKOS ŽODIS IR LINKĖJIMAI

Tame pačiame ligoninės atidarymo bankete nepamiršta ir tie geradariai ir pasišventėliai, kurie savo triusu ir rupesčiu šį sumanymą apvainikavo. Labdaringosios Sąjungos valdybai, direktoriams, kuopų veikėjams ir visiems labd. veikėjams bankėto dalyviai išreiškė nuoširdžiausią padėką už jų didelį pasišventimą ligoninės statymo darbe.

Šv. Kazimiero Seserims, ligoninės vedėjoms, ligoninės gydytojams ir slaugėms reikšta linkėjimai geriausio pasisekimo.

Nepamiršta atsiminti ir Labdaringosios Sąjungos steigėją a. a. kun. dr. A. Staniukyną, kuris buvo to darbo pradžia ir didžiausias akstinas.

Ligoninei atsidarius, ir mes dienraščio vardu sveikiname Labd. Sąjungos valdybą ir jos veikėjus, o vedėjoms ir gydytojams linkime geriausio pasisekimo!

DIENOS KLAUSIMAI

Tautų Sąjungos posėdžiuose Francuzijos atstovas karščiausią kalbą apie amžinos taikos užtikrinimą pasauliui, o tuo pačiu laiku francuzų karo ekspertai karščiausius ginčus veda del to, kokiomis priemonėmis ateityje reiks su Vokietija kariauti. Tat, ar gali kas tikėti kalboms apie taiką?

Karo metu vokiečiams prikaišiojo, kad jų obalsis yra "might is right" ir del to reikėjo daug kraujo pralieti, kad tą obalsį iškėlusią valstybę nugalėti. Šiandien ne vien lietuviai, bet ir kitos mažesnės valstybės gali pasakyti, kad tokio obalsio ir Tautų Sąjunga laikosi. Jinai remia galingesniųjų politiką.

Bolivija yra tris kart didesnė už Paraguajų. Del to jį neperdaug draudžiama pulti mažesnįjį savo kaimyną. Chaco Boreal, ginčijamoji teritorija, žibalo turi. Buvo ramu, kol apie tai nežinota. Del to ir vaduojantąsi principu — turi jėgos, tai atimk gardųjį šmotelį iš silpnesniojo.

Tautų Sąjunga ir vėl privertė p. Voldemarą nusileisti Lietuvos nenaudai. Paskirta Tautų Sąjungos Tarybos komisija susisiekimo klausimui per Lietuvą ištirti. P-nas Voldemaras įtikintas, kad susisiekimo atidarymas, Vilniaus klausimo neliečia. Del to jis komisiją pripažino, ko daryti jokiu budu nereikėjo. Reiškia, p. Voldemaras tebeveda nusileidimų politiką, kuri Lietuvai yra žalinga ir Vilniaus atvadavimo reikalą sunkina.

"Sutemos" pažymi, kad rusų valstybinio organo "Izviestija" žiniomis, SSRS pra sidėjo žymus tikybinio judėjimo auginas. Jos rimtai tvirtina, kad iki šios dienos išsilaikančių maldos namų (cerkvių), skaičius yra per 50 tukstančių ir įvairių tikybų dvasininkų tarnaujančių tikinčiųjų sielos reikalams yra per 300 tukstančių. Prie šio skaičiaus dar reikia pridėti 100 tukstančių vienuolių. Sunku patikrinti ar paduoti skaičiai yra tikri, galima manyti, kad jie kiek perdėti. Pranešama, kad krikščionių jaunimo organizacijos daug subu rė jaunimo ir liaudy įgijo daug pasitikėjimo. "Izviestija" sako, kad bedievių sąjunga eina prie galo. Dabar rusų valstybinis laikraštis viešai skelbia, kad prie tos sąjungos vedamos prieštikybinės propagandos valdžia nei kiek neprisideda (? Red.). Valdžia nei kiek nenorinti ardyti susidariusius gerus ukininkijos ir dvasiškijos santykius. Rusijos laikraščiai paskutiniu laiku deda labai daug žinių apie susidarančias įvairias sektas (tikybines atskalas). Kai kuriuose laikraščiuose "sektanstvo" (žinios apie sektas) turi ištisus skyrius. Didžiausį pasisekimą iki šiol turėjo babtistai. Kai kurį laiką ir iš valdžios pusės jie turėjo didelį palankumą. Sibire jie išleidžia laikraštį, kuris turi apie 60 tukstančių skaitytojų. Kai kuriose vietose darbininkai padėjo jiems pastatyti maldos namus. Novosibirske išaugo nauja sekta, kuri iš krikščionystės ir krikščionystės ir socializmo nori sudaryti naują mokslą. Galima manyti, kad tikybiniu atžvilgiu Rusija greitu laiku turės labai margą vaizdą.

KOVA UŽ BUVĮ.

Jauni vyrai ir mergaitės! Kam leidžiate niekais laiką? Ar žemė liovėsi davusi vaisių? Ar pritruko vietų, ar visos jau užimtos? Ar tėvynės reikalai jau visi aprupinti? Ar nebėra kelio, kuriuo eidami, išnaudotumet laiką savo ar kitų naudai, kurį niekais leidžiate? Ar kova už buvį tokia baisi, jog reikia pasitenkinti mažu uždarbiu? Ar gyvybės gavote tame pažangos amžiuje tiktai tam, kad vienu asmeniu padangintumet grynai žvėrišką veislę?

Svett-Marden.

NAUJA TAMMANY SALĖ.

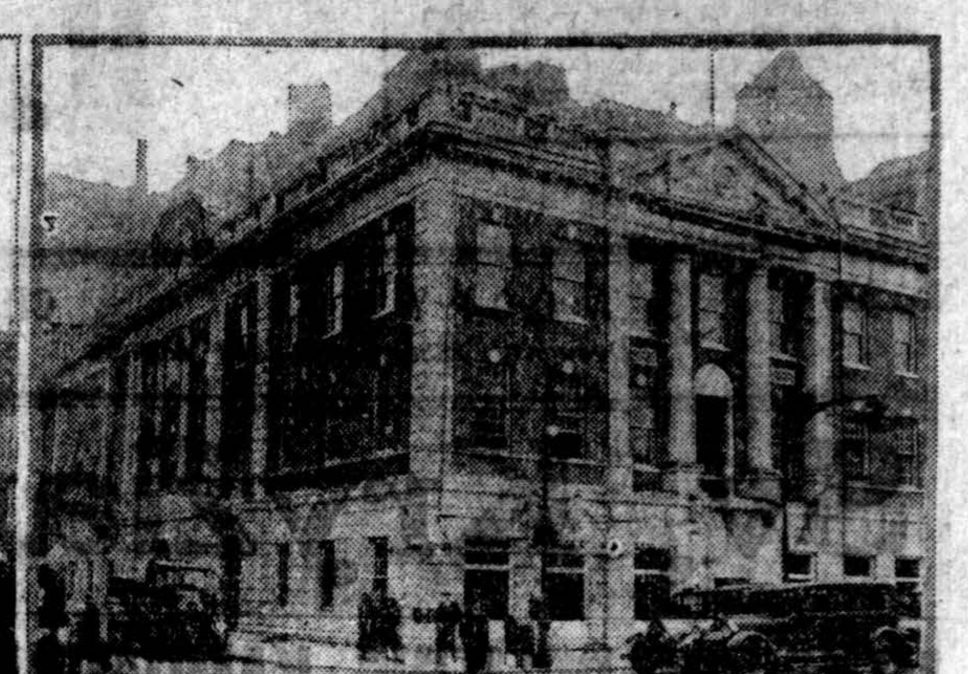

New Yorke prie Union Square baigiama statyti nauja Tammany salė. Salė pastatyta pavyzdžiu pirmo "society" namo prie Nassau ir Frankfort gatvių, statyto 1811 m.

M. Krupavičius.

LAIŠKAI IŠ PRANCUZIJOS.

(Tąsa)

Pradėta likviduoti ir pardavinėti konfiskuotasai Bažnyčios turtas. Bet Bažnyčios naikinimo darbo pasėkos pačius bedievius išgąsdino. Gautųjų už minėtojo turto pardavimą pinigų didžiuma nepasiekė valstybės iždo: žymi jų dalis teko linksmoms įstaigoms ir patiems likvidatoriams. Kulturos darbas krašto viduj sustajo. Smarkiai nukentėjo ir prancuzų įtakos plėtimas užsieniuose. Pav., "Krikščioniškos mokyklos broliai" (L'Institut) missionaire des Feres des ecoles chretiens) tik vienuose artimuose rytuose turėjo 275 mokymo įstaigų su 85 tukstančiais moksleivių. Ši vienuolija kas metai Rytams siųsdavo nuo 250 ligi 300 parengtų savo mokyklose Prancuzijoje jaunų pedagogų. Kombas išardė tą organizaciją. Mokytojų ruošimas buvo nutrauktas, ir iš lengvo minėtos mokyklos pradėjo pereiti į kitų valstybių misionierių rankas. Prancuzų pinigais ir darbu pasinaudojo kiti, kad savo kulturą ir idealus skleistų. Prancuzijos įtaka svetur pradėjo mažėti. Bedievių katalikų Bažnyčios neapykanta daug žalos padarė pačiai valstybei. Blaivesni bedieviai tai matė ir to nuo kitų neslėpė, bet, deja, tokių buvo ne daug. Dabartinis užsienių reikalų ministeris A. Brianas 1906 m. buvo vidaus reikalų ministeriu. Jam teko Kombo įstatymai gyvendinti. Jis, matydamas jų pragaištingas pasėkas, sakė, kad valstybė negali buti antireliginė, ji neprivalanti kovoti su religija (nors pats kaip radikalas bedievis. Kombui padėjo tuos įstatymus pravesti), kad tarp Bažnyčios ir valstybės turi buti taika, butų išvengtas naminis karas. Bet prancuzų radikalizmo teoretikas ir prancuzų mokytojų mokytojas prof. Olaras kitaip nekė: "Gana nedasakymų; nėra daugiau reikalo kalbėti buk mes nenorime religijos panaikinti. Priešingai, mes turim viešai šaukti, kad mes norime religiją panaikinti", šaukė jis "bedieviško jaunimo" sąjungos suvažiavime. Olaras Brianą nugalėjo. Prancuzija Olaro keliais ėjo. "Kad ir valstybė žutų, bet tik Bažnyčia butų sugriauta" — tai apjakusios bedievijos šukis.

Ištiko didysis karas. Reikalingas buvo vidaus jėgų suburimas. Antrą po karo paskelbimo dieną vidaus reikalų ministeris Malvi, tas pats, kuris dabar yra parlamento finansų komisijos pirmininku ir kuris daug prisidėjo radikalų suvažiavime Anžere nugriaut Poincarės kabinetą del minėtų 70 ir 71 par., telegrafu įsako visiems Prancuzijos prefektams sustabdyti katalikų persekiojimą ir nutraukti Valdek Russo ir Kombo įsta-

(Tąsa ant 3 pusl.)

Stasius Budavas.

JAUTRIOSIOMS ŠIRDIMS.

(Tąsa)

Ir, kaip matyt, tos baisios balos niekas nemano džiovinti. Net ir spauda tuo atžvilgiu gana tyli, retai panašią temą užkliba — rodos jau viskas tvarkoj butų. Liudnos prašvaistės. O ateitis nė kiek nešviesesnė...

Dar žodelis del tų visų dalykų— kaip ir sintezē. Čia nenorēta su pesimizmu įsikišti. Menas — poetinē kuryba — Lietuvoj egzistuoja. Ir tas egzistavimas yra gana pastabus. Ne tas norima pasakyti. Pažymētina, kad meno kuryba čia daugiau eina ir privatiškos iniciatyvos, pav.: dailės parodos ruošiamos Liet. Kat. Moterų Dr-jos, lietuvių dailininkų, 15 gegužės meniškąją dalį (šiemet) atliko ateitininkai ir t. t. Valstybės vairo žmonės į tą reikalą dažnai pro pirštus pasižiuri — gal but ir del to, kad menas ne taip greit pasireiškia su konkretėmis išdavomis, kaip koks politinis žygis. Be to daug menkiškų nuopelnų dar yra iš senesniųjų laikų, kurių nemaža dalis priskiriama šių dienų kurybai. O ir pati kuryba gana pasinga — ištikrųjų ji turētų buti kur kas produktingesnē; ir savo tysa, ir talpa. Taip pat jos žvilgis neatsako pilnutiniam katalikiškosios — tautiškosios nuotaikos reikalui. Ji reikia gelbēti, gelbēti kaipo tautinēs dvasios egzistavimo pažymį.

5. Poetų kurinių antologija.

Toks slogutis nieko gero nežada. Jis jau daugeliui įgriso. Poezijatas musų Tautos kilniausias savybingumas persmarkiu tempu ėmė skeldėti, staigiai prasilaužė visai kenksminga kryptimi. Musų, katalikų — tėvynainių, perilgai delsta. Negi galima musų brangiausias kurybos idėjas "Deus et Patria" leisti paminti musų priešams... Tai perdaug. Ramia širdimi čia negalima žiurėti. Vyriausias reikalas — gaivinti, stiprinti ir ugdyti katalikiškai — tautišką poeziją, burtis vienon vieton tos minties kurėjams — poetams, duoti kurybinio akstino jauniausiems — pradedantiesiems ir pati visuomenē kuogiliausiai įsamoninti į gerą, kilnią ir suprantamą poeziją — kad nebutų toks aklas jos neigimas, koks dabar randas netik Lietuvos, bet ir Amerikos lietuvių inteligentijoj.

Supratus šį dalyką iš esmēs, jis kitaip ir negali buti įmanomas kaip tik artimiausiai suburus Lietuvos ir Amerikos katalikiškai — tautiškai nusiteikusius poetus, ypatingai jaunesniuosius. Giliai atjautęs tą reikalą, plačiai susirašinėjęs su musų literaturos veikėjais ir gavęs gana teigiamą (paraginamąjį) jų pritarimą, sumaniau leisti tų dviejų šalių poetų antologiją — kelesdešimties autorių kurinių, jų atvaizdų, biografijų ar autobiografijų didelį rinkinį. Minimoj antologijoj tilptų geresnieji, pačių autorių parinkti kuriniai — eilėraščiai, jei bus galima, aiškesnēj katalikiškoj — tautiškoj nuotaikoj. Ten pat bus stengiamasi patalpinti, nors ir trumpa, lietuvių poezijos raida — vienas kitas charakteringesnis straipsnis. Rinkinį sudarys keli šimtai puslapių. Minimoj knygoj man ypatingai yra svarbu patalpinti kuodaugiausia Amerikos lietuvių poetų, nes šie, mums tėvynėj gyvenantiems, labai mažai tėra žinomi ir beveik niekas apie juos platēliau nēra minėjęs. Tarp jų man net dabar stovi mintyje garbingo paminėjimo vertas poetas Jonas Kmitas — gerb. kun. K. Urbanavičius, Žilvitis — gerb. p. K. Jonaitis, taip pat p. K. Vidikauskas, p. Stella Maris, p. J. J. Plytaitis ir daug, daug kitų.

Toks rinkinys, kaip sakiau, butų begalo lemiančios prasmės. Tokia knyga — albumas duotų geriausios progos sutelkti išblaškytas Lietuvos ir Amerikos poetinēs kurybos jėgas, sukelti aktingumą, vieni kitus pažinti — be abejojimo, gauti stipresnio akstino. Tautai bręstų dailiojo lietuviškojo žodžio — lietuviškos dainos skelbėjų ir pati kurybos šventykla liktų brangesnė, kilnesnė — apsaugota nuo daugybēs jos priešų. Be to ir pačiai visuomenei duotume sveikos, jos taip labai mēgiamos suprantamos dainos.

Pradžia butų. Pradētą darbą netolimoj ateity galētų imtis tęsti ir kitoniškesnēmis priemonēmis. O paskui imtume klibenti ir prozos reikalą.

3. Pradedant darbą.

Užsimojimas platus ir svarbus. Jam įvykdyti sunaudotinos dvejopos jēgos: darbas ir materiališki dalykai. Čia man tenka susitikti su didžiausia to tikslo kliutimi — lėšomis. Kitaip nieko ne numatydamas, aš ėmiausi tik to reikalo patį priruošimą; kitais — piniginiais dalykais, giliai įsitikinęs laimēti, kreipiuosi į Jus, tēvynainius, taip ligšiol gausiai gydžiusius sunkią lietuvių ekonomijos žaizdą — neturtą, skurdą... Darbas reikalauja gana stambios pinigų sumos: klišių pagaminimas, spausdinimo išlaidos ir t. t. Be to antologija numatoma sudaryti apie 200 — 300, o gal ir daugiau puslapių, ir bus spausdinama nemažiau 5,000 egzempliorių. Knyga bus stengiamasi padaryti kaip tik prieinamiausia kainos atžvilgiu, kad jos daugiau visuomenėn patektų.

(Bus daugiau)

SKRIAUDŽIŲ BAŽNYČIA.

Paveikslas paimtas iš kun. Vaitukaičio knygos "Kelionė po Europą". Ta įdomi knyga gaunama "Draugo" knygyne. Kaina $1.50.

Prašau Į Mano Kampelį

Keletas metų atgal, vienam Rytinių valstijų miestely lietuviškieji socialistai turėjo debatus tema "Ar yra Dievas?" Po debatų vienbalsiai nubalsavo, kad Dievo nėra.

Kad musiškiai socialistai tokį nuosprendį Dievui išnešė, tai niekam nebuvo nei šilta, nei šalta.

Amerikos masonai yra socialistų dvynai, bet jie katalikams pavojingesni tuo, kad jie yra skaitlingesni ir ne balsavimu "Dievo nėra" siekia savo tikslų, bet apgalvota programa, kurią šiomis dienomis spauda paskelbė. Tą programą masonai žada visu uolumu vykinti. Trumpai, nauja masonų programa krikščionybei griauti yra tokia:

1. Panaikinti teises, kuriomis palaikoma visuomenėje krikščioniškoji dorovė.
2. Prašalinti iš teismų ir inauguracijų visas priesaikas.
3. Uždrausti vyriausiai ekzekutyvo galvai leisti religines proklamacijas.
4. Prašalinti nuo J. A. Valstybių monetų žodžius "In God We Trust".
4. Išmesti iš viešųjų mokyklų Bibliją.
1. Ruošti lektorius ir rengti bei sutvarkyti debatus.
6. Įsigyti savąją radio stotį.
7. Panaikinti visus antievoliucininius ir antigimdymo kontrolės įstatymus.
8. Tapti internacionalu ir skyrius turėti kiekviename mieste.
9. Prašalinti kapelionus iš kongreso, armijos ir laivyno.
10. Kurti aukštesnėse mokyklose (High Schools ir Chileges) tokias organizacijas, kaip "Jaunųjų Ateistų Lyga", "Bedievių Draugija", "Šetono Sunųs", "Tiesos Ieškotojai", "Liberalų Kliubas", "Prakeiktos Dušios" (Damned Souls) ir kitas.
11. Skleisti bedieviškąją literatūrą, ypač mokyklose ir kolegijose.
12. Prašalinti Dievo minėjimą judamuose paveiksluose (muvėse).
13. Panaikinti didžiąsias Kalėdų ir Velykų šventes ir tt.

Tai nauja aukščiausio masonerijos laipsnio programa krikščionybei kovoti. Tą savo programą, lyg tinklą žuvimis pagauti, masonai pirmiausia žada mesti ant mokyklų, nes šių dienų vaikai, mergaitės yra ateinančio rytojaus vyrai, moterys piliečiai-(tės).

Bedievybės masonerijos pavojus mums, lietuviams katalikams, yra tuo artesnis ir didesnis, kad jaunimo klausimu mes einame taip, kaip anoj pasakečioj vėžys, lydeka ir gulbė: vieną vežimą kiekvienas į priešingą pusę traukia. Jei nesutarsime, savo nusistatymų nepakeisime, mes seniai paliksime vieni, it medžiai rudeny be žalumo, be lapų stipsą: musų žalumą, musų jaunimą, musų rytojaus viltį nuneš masonerijos vėjas; jo sukurys ir šiandie jau musų tarpe gan smarkiai sukasi.

Stiprios jaunimo organizacijos, aukštesnėsės bernaičiams mokyklos Kolegijos, iš kurios išeitų šviesųs vadai rytojaus jaunimui vadovauti, masonerijai kelią pastoti mums verkiant reikia.

Dirbkime, visi statykime kol da visai ne vėlu.

Kampininkas.

LAIŠKAS IŠ PRANCUZIJOS.

(Tąsa nuo 2 pusl.)

tymų vykinimą. Tėvynės ištikta nelaimė išvaikytus ir išblaškytus po svetimus kraštus vienuolius ir vienuoles patraukė į savo žemę. Daugelis jų tapo mobilizuoti, dar daugiau stojo į kariuomenę savanoriais. Vienuolės nuo vienuolių neatsiliko. Jos steigė kariams ligonines ir kitokios rųšies patarnavimų suorganizavo. Kunigai ir abiejų lyčių vienuoliai savo tėvynės gynimo istorijoj savo vardą aukso raidėmis įrašė. Jie buvo drąsos ir pasišventimo pavyzdys. Kariuomenė ją pamilo. Sužeisti kareiviai prašėsi į vienuolių globą; nes tik jie mokėjo tikrai krikščioniškai slaugyti ir raminimo teikti. Daug jų žuvo: per penkis tukstančius. Dar daugiau sužeistų liko. Nemaža išsitarnavo aukštų karininkų laipsnių. Savo valstybinę vertę jie dar kartą įrodė. Įrodė, kad jie ne persekiojimų, bet paramos verti savo tėvynėj. Pasilikę namieje seneliai vienuoliai apėmė savo vienuolynus, iš kurių buvo išvyti. Tiesa, toli gražu ne visi, bet daugelis jų perėjo į savo teisėtų savininkų rankas. Niekas nedrįso pradėti iš naujo vykinti neišmintingus ir kenksmingus Kombo įstatymus. Niekas nedrįso pakelti rankos prieš tautos didvyrius kunigus ir vienuolius. Ta žaizda kaip ir apgijo. 1923 m. pasirašyta sutartis su Vatikanu. Šv. Tėvas leido organizuoti reikalaujamas įstatymų parapijų sąjungas. Jos visos įgavo juridinio asmens teisių. Brianas yra ne tik didelis šalininkas tarptautinės taikos, bet vidaus, savo krašte. Pats nemaža žalos padaręs Bažnyčiai, iš savo darbo vaisių pasimokė. Gal but dabar norėjo pataisyti padarytas klaidas, gal norėjo dalinai atlyginti jai už padarytą skriaudą, o gal tik nerado galimu pradėti namų karą su savo geriausiais piliečiais tuo metu, kada tiek daug žaizdų reikia gydyti, tiek daug darbų atlikti, kuriuos įstengs padaryti tik visa susijungusi tauta. Bet čia intencija nesvarbu. Svarbu faktas. O faktas bus sveikintinas. Bet 1924 m. rinkimus laimi radikalai. Valdžios priešaky stoja Erijo. Jis visa neapykanta pradeda iš naujo Kombo darbą. Pirmoj eilėj išdirba sumanymą panaikinti Vatikane atstovybę; o, tarsi, norėdamas skaudžiau įgelti katalikams, steigia atstovybę bolševikijoj. Laimei neilgai jis viešpatavo. Sugriovęs krašto finansus, tautos ujamas turėjo vyriausybę apleisti. Susidariusi tautinės vienybės vyriausybė visas pastangas padėjo taisyti krašto finansus bei ekonominę bukłę. Ir radikalai tarsi buvo pamiršę savo pirmaeilį tikslą — griaut Bažnyčią. Jie bent kabinete tylėjo, matydami, kad naujoji vyriausybė sustabdė jų vado — Erijo — pradėtąjį darbą, kad ji toleruoja Bažnyčios pokarinę buklę. Bet padarius pastangų Puankarės vyriausybei tai buklei sudaryti juridinį pamatą — piestu šoko ir vyriausybę suardė. Jie įtarė Puankare ir Brianą klerikalais, norinčiais sugriauti Kombo "kilnų" darbą, pakeisti valstybės "pasaulietišką" pobudį "jėzuitišku". To pakęsti ištikimai bedieviškos širdys nebegalėjo. Ir Puankarei galą padarė, svajodami patys valdžią paimti ir galutinai užbaigti su "juodomis Romos pajėgomis", "padaryti galą pragaištingam Bažnyčios darbui", kaip išsireiškė vienas Anžero didvyris.

Kaip baigsis Puankarės gražiai pradėtas darbas, nežinia. Manau, kad padarytą Bažnyčiai skriaudą atitaisys tik katalikai. Bet pakeltas radikalų triukšmas juos pačius dar daugiau sukompromitavo, parodė jų dviveidiškumą, nemokėjimą suderinti žodžių su darbais ir atsižadėjimą krašto reikalų neapykantos jausmui.

Radikalai pakėlė dėl minėtų 70 ir 71 par. triukšmą tik spalių m. pabaigoj, atėjus finansų įstatymo sumanymui į parlamento finansų komisiją. Komisijos pirmininkas radikalas Malvi pakėlė skandalą ir puolė savo kolegas iš kabineto, kodel jie leido jį vyriausybei į įstatymą įnešti. Pastarieji nusiplovė rankas, girdi jie nieko apie tai nežinoję ir Puankarė norėjęs tuos paragrafus pravesti šmugelio keliu. (Bus daugiau)

Dievas yra visų meilė. Kas tat žmones myli, pildo Dievo įsakymus.

Sinkevičius.

SPARTON RADIO

THE PATHFINDER OF THE AIR

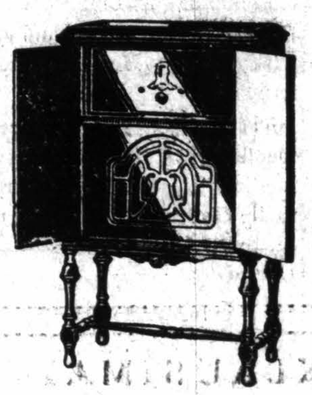

Cabinet Set 69 su 8 A. C. Tubomis

$148.00

Console 79-A su tubomis, Equasonne Spykeriu ir viskuo, kaina

$229.50

Senior Console Modelis 89 kaina

$375.00

ir aukščiau

BUDRIKO KORPORACIJA širdingai kviečia Jus atsilankyti į jo krautuvę ir pasiklausyti šitos naujos **Sparton Radios.** Parsiduoda ir lengvais išmokėjimais, pritaisoma dykai ir garantuojama vieniems metams.

JOS. F. BUDRIK Inc.

3417 S. HALSTED ST.

TEL. BOULEVARD 4705

KALEDOS NETOLI

bet

Kalėdų Dovana Jusų Giminėms

TELEGRAMU

Pasieks iki švenčių, siųskite per JOHN J. ZOLP pridėdami 50 centų, tai jusų giminės gaus pinigus prieš Kalėdas.

Galima pasiųsti kas vakarą atdara iki 9 val.

JOHN J. ZOLP

4559 S. Paulina Street

CHICAGO, ILL.

Taiposgi galima prisirašyti kasdieną prie

VYTAUTO BUILDING AND LOAN ASSOCIATION

Raštinė atdara nuo 9 val. ryto iki 9 val. vakaro...

Christmas Specials

DIAMOND LAIKRODELIS $40.00

PIRKIT DEIMENTUS - PAS

Alex Junievicz

3317 S. HALSTED STREET

Chicago, Ill.

DIAMOND

$50.00

MALDAKNYGĖS:

"DRAUGO" KNYGYNE

Maldų Rinkinėlis, juodais apd. paauksuotais lap. kaina 75c

Maldų Rinkinėlis, juodais minkštais labai gražiais apdarais, kaina $1.50

Kudikelis Jėzus, juodais apt. (Mažos) ..... 75c.

Šaltinis, juodais odos aptaisais $3.50

Kantičkos, juod. gerais apt. $1.50

Kudikelis Jėzus, juod. odos apt. $1.50

Šaltinis juodais stiprais aptaisais $3.00

Mažas Aukso Altorius, juod. minkš. drobis viršeliais $1.50

Melskimės, juod. kietais apt. Merginoms .... 60c.

Melskimės, juod. gerais apt. raud. lap. $1.00

Aušros Žvaigždė, dideliomis raidėmis, juod. virš. pilkais kraštai $2.00

Aušros Žvaigždė, didėliomis raidėmis juod. minkš. virš. $1.75

Aukso Altorius, baltais kauliniais viršeliais vidury viršelių yra įtaisytas gražus kryžius. 464 pusl. su kabėmis kaina $2.00

Maldų Knygelė, baltais kauliniais viršeliais skiriama jaunuomenei. 336 pusl. Kaina $1.25

Maldų Knygelė, juodais kietais viršeliais. Kaina 50c

Aniolas Sargas, rusvais viršeliais, labai tinkama knygutė, su kabėmis. Kaina $2.00

Maldų Knygelė, juodais odos viršeliais, labai graži knygutė. 336 pusl. Kaina $1.25

Ramybė Jums, juodais minkštais viršeliais, pauksuoti lapai, labai tvirtais apdarais. 958 pusl. Kaina $3.00

Maldų Vainikėlis, juodais apd. $1.25

Pulkim ant kelių, juod. apd. gelt. kraštais kaina $1.50

Šv. Pranciškaus Dvasia, arba Dvasiškų Malonių Šaltinis juod. labai stipriais apd. Kaina $3.50

Šv. Pranciškaus Dvasia, juod. odos apd. $3.00

Šv. Pranciškaus Dvasia, juod. aptaisais raudonais kraštais lapais $2.25

PASTABA. Perkant didesnį knygų skaitlių, yra duodamas nuošimtis. Su užsakymų siųskite užmokestį. Galima siųsti pinigais, čekiu, money orderiais.

Galima gauti šios

"DRAUGAS" PUBL. CO.

2334 SO. OAKLEY AVE., CHICAGO, ILL.

DAD AND I

By Stafford

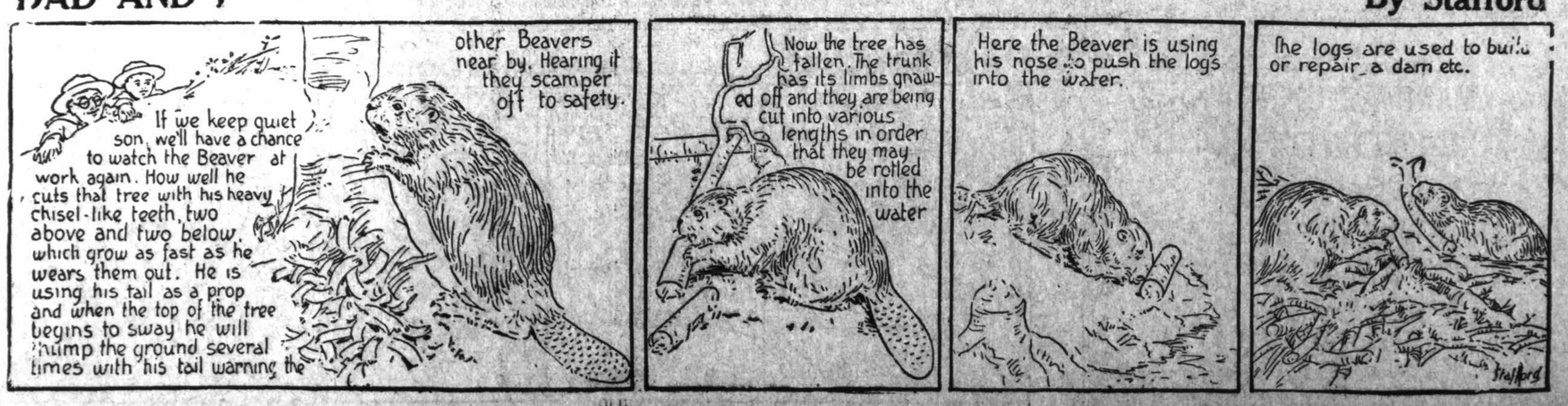

LIETUVIAI AMERIKOJE

MILWAUKEE, WIS.

Jaunimo maskaradas.

L. Vyčių 119 kuopa rengia puikų maskaradinį balių 29 d. šio mėnesio. Kviečia visus Wisconsino Vyčius ir visą jaunimą minėtą dieną atsilankyti į puikų balių. Bus duodama dovanos už gražius kostiumus.

Kadangi ta diena pripuola šeštadieny, tai svečiams bus dykai parupintos nakvinės, jei katrie norės paviešėt iki sekmadienio.

Bus Vyčių konferencija ir gal bus galima sutverti Wisconsino Vyčių Apskritį. Kenoshos ir Racino jaunimas žadėjo dalyvaut. Manom, kad Sheboygano jaunimas ir-gi neatsisakys.

Taip pat kviečiamas ir vietinis jaunimas rašytis prie Vyčių. Vienybėj daug daugiau galėsim nuveikti. Vyčiai yra jaunimo organizacija. Joj užteks vietos visam katalikiškam jaunimui. Tik pameskim asmeniškumus, o eikim į vienybę. Tegul ta organizacija visus mus suvienija, tada pamatysim galybę.

Kas norės prisirašyt prie Vyčių 29 d. šio mėnesio, bus priimami be įstojimo mokesties.

Rašykitės visas Milwaukės jaunimas. Visiems maloniau bus vienybėj veikti.

Svečiai, atvažiavę į minėtą balių, visokiais reikalais kreipkitės į Oną Vilkienę, 373-27 St., Milwaukee, Wis. (Tel. West 5835 J).

Maskaradų balius bus Century Hall, 480 Farwell ave. Iš miesto reikia važiuot į North iki North Ave., o North Ave. karų į rytus iki Farwell Ave. ir tenai rasit svetainę.

Kviečia visus

L. Vyčių 119 kuopa.

CICERO, ILL.

Ar jau žinai?

Kad gruodžio 23 d. Ciceroj bus didelis vakaras, kokio šįmet da nebuvo?

Kad vakaras liksis parapijos salėj ir prasidės 7:30 val. vakare?

Kad vakaras bus parapijos da nematyta, viena gražiausių, nes bus lošiama komedija "Nervai", kad tą komediją loš Vyčių Ap. Dramos sekcija ir jos rezisorius p. Ig. Sakalas?

Kad vakarą rengia Labdarybės kuopa ir visą pelną skiria našlaičiams ir suvargusioms šeimynoms sušelpti?

Jei visą tai žinai, kviečiame tamstą ateiti į Labdarių vakarą gruodžio 23 d. Kad nereiktų ilgai prie kasos langelio stovėti, prašome tikietus iš anksto įsigyti. Jie pigus — tik 50c., o jų galima gauti pas Cicero labdarius.

Komisija.

KUNIGŲ MARIJONŲ MISIJONIERIŲ ADRESAI.

Nuo gruodžio 10 d. iki 23 d.: 129 So. Jardin str., Shenandoah, Pa.

Kalėdų metu: 443 Park Ave., Bridgeport, Conn.

Misijas duoda kun. J. Vaitkevičius ir kun. Al. Bublys.

VISKAS IŠ MUSŲ DIENŲ DARBŲ TELPA TIKTAI "DRAUGE"

"NERVŲ" MODISTĖ.

Tai p-lė M. Žibaitė, westsidietė, viena darbščiausių jaunimo tarpe (Aušros Vartų parap. chore, Vyčiuose, Nek. Pras. Š. M. P. dr-joj ir k.) ir viena įžymių scenos mėgėjų artisčių. Privatiniam gyvenime ji yra sekretorė vienoj advokatų firmoj, bet nedėlioje, gruodžio 23 d., Ciceros Labdarių vakare, "Nervuose" bus madame modistė Burbonienė iš Paryžiaus. Kas da nėra matęs tikros Paryžietės, teatsilanko į Labdarių vakarą, į Šv. Antano parap. salę gruodžio 23 d. vakare.

LOTYNŲ AMERIKA.

(Tąsa)

Brazilija yra vienintėlė Pietų Amerikos šalis, kur portugalų kalba yra oficiali kalba. Tos šalies istorija, respublika tik nuo 1889 m., yra surišta su planu karališko Braganza namo iš Portugalijos. Lotynų Amerika yra vis "augantis kontinentas". Aiškus pastovumas seka įsteigimą nepriklausomų respublikų. Ir Monroe Doctrine iš 1823 m. sulaikė rimtą Europos įsimaišymą į Lotynų Amerikos respublikų reikalus. Vienintėlis įsimaišymas buvo Napoleono III, kuris 1867 m. bandė įsteigti monarchiją Meksikos imperatorius žuvo. mu Maximilian, paskutinis Mekčsikos imperatorius žuvo. Maximilian ir Don Pedro, Brazilijos imperatorius buvo paskutinieji Meksikos monarchai.

Pastovumas seka koncentruotas pastangas išvystyti kontinento didelį naturalį turtą. Tas pastangas deda visos Centralinės Amerikos ir visos Pietų Amerikos respublikos. Argentina išsivystė kaipo viena didžiausių pasaulio kviečių produkuotoja. Ji vis stengias buti pripažinta kaipo "didžios jėgos" valstybė. Brazilija yra didesnė už J. A. Valstybes. Ji galėtų išlaikyti net 200,000,000 gyventojų, negu kad dabar turi 39,000,000. Turi vaisingos žemės ir produkuoja mineralus. Taipgi svarbus faktorius mineralų dirvoj. Yra gumos ir cukraus produkuotoja. Ji augina net 4-5 dalis pasaulio kavos. Chile, energiška respublika, ir-gi turi daugybę mineralų ir yra pasaulio antra didžiausia vario produkuotoja. Chile produkuoja 95 nuošimtį viso pasaulio azotrugštės druskos. Ecuador, kita Pietų Amerikos maža respublika, ant abiejų ekvatoriaus pusių produkuoja apie penktą dalį pasaulio cacao. Uruguay, mažiausia respublika, yra didžiausia pasaulio galvijų šalis.

J. A. Valstybių pietinis kaimynas — Meksika turi vaisingos agrikulturos žemės ir daug naturalio turto — anglies, aliejaus ir mineralų. Po dešimts metų civilio karo, Meksika nesenai įvedė agrariškas reformas, išdalindama apie 5,000,000 akrų žemės ukininkams ir pradėjo planus naturaliams turtams išvystyti.

Bolivia, Colombia, Costa Rico, Guatemala, Honduras, Nicaragua, Panama, Paraguay, Peru, Salvador ir Venezuela yra kitos Lotynų Amerikos šalys.

F. L. I. S.

KALĖDOS!

Nepamirškite pasiųsti giminėms į Lietuvą Kalėdoms dovanėlių. Atitaisykite blogus metus savo gausia parama. "Draugas" patarnaus jums kuogeriausiai.

"Draugas" siunčia pinigus į Lietuvą per didžiausius Lietuvos Bankus, kurie teikia gerą, teisingą ir greitą patarnavimą.

"Draugas" siunčia pinigus perlaidomis, čekiais-draftais ir telegrama. Pinigai esti išmokami Litais arba Amerikos doleriais, taip, kaip siuntėjas nori.

Norintieji gerą ir greitą patarnavimą, kreipkitės:

DRAUGAS PUB. CO.

2334 So. Oakley Avenue, Chicago, Ill

TELEFONAS: ROOSEVELT 7791

Ofisas atidarytas kasdieną nuo 8 val. ryto iki 8 val. vak.

STEINITE RADIO

Pigiausia Kalėdoms dovana tai 75 dolerių Steinite. Visas elektrikinis Radio, Septynių tubų. Gražus medžio išdirbimas, kaip kad ant paveikslo.

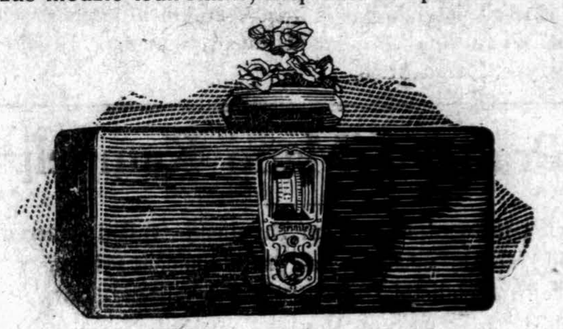

75 doleriai be tubų

Steinite Radio kompanija yra viena iš seniausių Radio kompanijų, kuri labai sąžiningai ir tvirtai išdirba Radios. Mes esam pardavę 97 Steinite Radio del Chicagos lietuvių ir visi pilnai yra patenkinti tų Radijų **gerumu** ir **tvirtumu.**

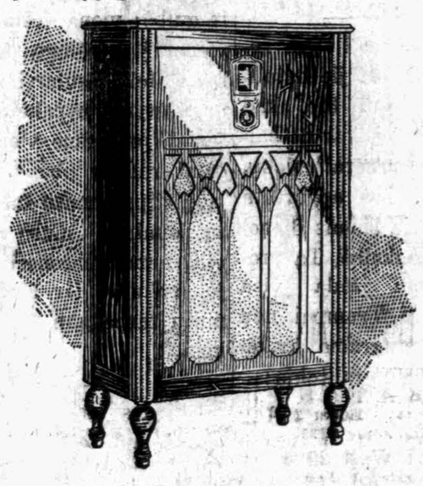

115 dolerių be tubų

Šita puiki Steinite Radio gražioj kansoloje. Kaina **115** dolerių.

Steinite Radio kompanija nuoširdžiai kviečia pirkti Steinite Radios iš musų krautuvės, nes čia lengvus išmokėjimai ir patarnavimas kožnam pirkėjui yra užgarantuotas. Padėkite 10 dolerių depozito ir Steinite Radio bus įstatytas į tamstų namus tą pačią dieną.

Lietuvių Radio Expertų Krautuvė

Mes užlaikom daugybes visokių kompanijų radios ir parduodam žmonėms už labai prieinamą kainą. Užtai mes kviečiame visus lietuvius reikalui esant aplankyti musų krautuvę už ką tariam kuoširdingiausiai ačiu jau iškalno.

GENERAL ENG. & ELECTRIC CO.

3856 Archer Ave.

VISI TELEFONAI LAFAYETTE 6195

LINKSMOS KALĖDOS

yra užtikrintos tiems, kurie taupo Kalėdinėj Taupymo Sąskaitoj šiame banke.

Pradėk 1929 metų Kalėdinę Taupymo sąskaitą šiandie. 2 centu ir augščiau — Klubas pritaikytas kiekvienam kišeniui.

Atsivesk vaikus pamatyti Santa Claus. Jisai čia bus visą dieną Subatoj ir Kučių vakare.

Central MANUFACTURING DISTRICT Bank

TRUSTINĖ KOMPANIJA

1110 West 35th Street

CHICAGO, ILL.

Valstijinis Bankas — Biržos Bankas

LIETUVOS ŪKIO BANKAS

Kapitalas penkiolika milijonų litų. Padėtieji pinigai užtikrinti žeme, namais, fabrikais, nekilnojamuoju turtu. Adresas: Kaunas, Laisvės Alėja, 31 Nr.

CHICAGOJE

"DRAUGAS" TEISME.

"Draugo" advokatas p. J. Waitches klausinėja skundėją. Q. reiškia advokato klausimą, o A. skundėjo Geniočio atsakymą.

(Tąsa)

Q. Now, I will call your attention to a translation, calling your attention to Plaintiff's Exhibit 5, and ask you to look at it again, at that article that you complain of in your declaration. Now, on your direct examination, you translated that article as follows, "On West Side".

A. "On west side".

Q. Wait a minute. "On west side bumming some kind little student turned back collar and says he is" (Reading) Now is that your translation?

A. That is my translation.

Q. Is that the way you translated?

A. That was translated by Mr. Lalis.

Q. It is the translation that you gave here?

A. Yes.

Q. And it was done for you, was it?

A. For me.

Q. So you gave the translation that Mr. Lalis gave?

A. Yes, I did.

Q. On your direct examination. Had you memorized it that you could read it word for word?

A. Memorized what?

Q. The translation?

A. No, I did not.

Q. Did you testify from looking at a paper?

A. Well, when I gave my translation, it was different, I can't tell.

Q. Can't tell?

THE COURT: What Counsel is trying to get at is whether or not, when you gave a translation of it, whether you were reading and translating it, or had translated and had memorized it, or whether you were giving the translation of someone given you. Do you understand?

A. Yes.

THE COURT: Three propositions. What were you doing?

A. Well, I gave the translation to Mr. Lalis, and after be translated it, I gave to the attorneys.

THE COURT: I see. So that you didn't translate it yourself?

A. Well, I didn't translate myself, but I did know.

THE COURT: And if this man Lalis made a mistake, you made a mistake?

A. Well, Lalis is authorized.

THE COURT: Never mind what he is, if he made a mistake, then you made a mistake, too, because you used his translation?

A. Well, I recognize his translation.

THE COURT: That is, did you compare his translation?

A. I did.

THE COURT: And your own translation?

A. Yes, your Honor.

THE COURT: All right. Have I covered it?

MR. WAITCHES: Yes, your Honor.

Q. Your translation contains the word "bumming". Now, in the first place, tell us what the word 'bumming' means.

A. "Bumming", it is hanging around. The other words are "Walk."

THE COURT: What?

A. Hanging.

THE COURT: Oh, hanging.

MR. WAITCHES: Q. Now, "bumming" means hanging around. Now tell us which one of the Lithuanian words contained in this newspaper means hanging around, or bumming?

THE COURT: Which exhibit?

MR. WAITCHES: Exhibit 5.

A. Beladojasi.

Q. Is that the word that means bumming, "beladojasi?"

A. Yes.

Q. What is the root of that word in Lithuanian, the base?

THE COURT: In Lithuanian?

MR. WAITCHES: In Lithuanian.

A. Well, it is something means that like unworldly people or it is that, it is not worth humanity, just going around, yes, that is day time or night time, the meaning is.

THE COURT: Is that the word?

MR. WAITCHES: Q. That is the meaning of "beladojasi?"

THE COURT: The question was "what was the word".

MR. WAITCHES: My question is the base of the word, the root.

THE COURT: The base.

MR. WAITCHES: Q. What would be the trunk of the word? Divide it in to different meaning, like for instance "bum", you can change that into "bumming". What is the trunk of that word in Lithuanian?

A. Hanger.

Q. No, in Lithuanian. Give us the trunk of "beladojasi" the main part of it.

A. Well, that is a slang word. I can't do that.

Q. It means to hang anyway. You mentioned Lalis as the man who wrote this dictionary?

A. Yes.

Q. He is the man who translated this for you?

A. Yes.

Q. Now, would you say that "beladojasi"? Is that the base "beladoisa"? Is that the base of that word, would you say that is or is not?

A. Well, it would be a synonym, yes.

Q. "Baladoti" then would be the main part of the word "beladojasi"?

A. Yes.

Q. You say "beladijasi" means hang around?

A. It is the same thing, synonym.

(Bus daugiau)

SKAITYKITE BIZNIERIŲ BARGENUS

"RYTAS". Politikos, ekonomijos ir kulturos dienraštis. Kaina: pristatant į namus metams 62 lit.. pusei metų 31 lt., 3 mėn. 18 lit., 1 mėn. 6 lit., siunčiant paštu: metams 50 litų, pusei metų 25 lt., 3 mėn., 15 litų., 1 mėn. 5 lit. Užsienyj: metams 100 lit., pus meč. 50 lit., 3 mėn. 30 lit., 1 mėn. 10 litų. (Vokietijai, Latvijai ir Estijai taikomas vidaus tarifas). Adresas: Kaunas, Mickevičiaus gat. 28. "Rytas".

"KOSMOS". Gamtos ir gretimų mokslų mėnraštis. Kaina metams 25 lit., pusei metų 14 lt., 3 mėnesiams 8 lt., atskiras Nr. 3 lt. Adresas: Kaunas, Rotušės aikštė 6 Nr. "Kosmos".

IŠ LIETUVOS GAVOME

Bažnyčių chorams, mokykloms ir šiaip jau giesminin-kams

GIESMINĖLĮ

kuriam tekstą sutaisė A. Jakštas, o gaidas pagamino J. Naujalis.

75 giesmės su gaidomis vienam, trims ir keturiems balsams, užima 142 puslapius.

Kaina ..... 80c.

"DRAUGAS"

2334 S. Oakley Ave. Chicago.

Babies Love It

Del skilvio ir vidurių nesmagumų iš priežasties dantų augimo, nėra geresnio kaip šis saugus kudikių ir vaikų Laxative.

MRS. WINSLOW'S SYRUP

Kaledoms Dovanos

Jusų išsiųsti pinigai pasieks Jusų gimines Lietuvoj prieš Šv. Kalėdas, jei pasiųsite per musų įstaigą.

Išmokėsime kiekviename pašte Lietuvoje, Amerikos doleriais ar Lietuvos Litais.

Siunčiame pinigus telegrafu atpiginta kaina. Klauskite informacijų ypatiškai ar laišku.

Laivakortes ant visų linijų į Lietuvą ir iš Lietuvos.

Teisingos informacijos apie atsitraukimą giminių ar pažįstamų iš Lietuvos.

Legališki dokumentai, pirkimo ir pardavimo, (Davernastis).

GINTARAI IŠ LIETUVOS.

Gintarinių karielių, branzalietų, eigarnyčių ir kitokių daiktų tik ką gavome iš Lietuvos. Visi daiktai tinka Kalėdų dovanoms.

REGISTRUOTAS NOTARAS

PAUL P. BALTUTIS & CO.

3327 So. Halsted Street

Chicago, Ill.

Telefonas YARDS 4669

ADVOKATAI:

JOHN B. BORDEN
(John Bagdziunas Borden)
ADVOKATAS
105 W. ADAMS St., Room 2117
Telephone Randolph 6727
Vakarais: 2151 West 22 St.
Telephone Roosevelt 9090
Namų Telefonas Republic 9600

JOHN KUCHINSKAS
IR
B. F. MASTAUSKAS
LIETUVIAI ADVOKATAI
2221 W. 22nd St.
Arti Leavitt Street
Telefonas Canal 2552
Valandos: 9 ryto iki 8:00 vakare.
Seredomis ir Pėtnyčiomis nuo 9 iki 6.
Nedėliomis 11tos iki 1 v. po piet.

A. A. OLIS
ADVOKATAS
11 So. La Salle St., Room 2001
Tel. Randolph 1034-Val. nuo 9-6
Vakarais
3241 South Halsted Street
Tel. Victory 6562
7-9 v. v. apart Panedėlio ir Pėtnyčios

JOSEPH J. GRISH
(Juozas J. Grišius)
ADVOKATAS
4631 S. Ashland Ave. (2 lubos)
Telef. Boulevard 2800
RESIDENCIJA:
6515 So. Rockwell Street
Telef. Republic 9723

J. P. WAITCHES
ADVOKATAS
10756 So. Michigan Ave.
Tel. Pullman 5950
Namų Tel. Pullman 6377

V. W. RUTKAUSKAS
ADVOKATAS
29 So. La Salle Street
Room 730
Tel. Central 6390 — Val. 9-4
RESIDENCE
6158 So. Talman Ave.
Tel. Prospect 3525

Ofiso ir Res. Tel. Boulevard 5913
DR. A. J. BERTASH
3464 SO. HALSTED STREET
Ofiso valandos nuo 1 iki 3 po pietų ir 6 iki 8 val. vakare
Res. 3201 S. WALLACE STREET

Dr. C. W. Flint
GYDYTOJAS ir CHIRURGAS
24 St. ir So. Oakley Avenue
piet-ryt. kamp. Tel. Canal 1078
Valandos 10-12 val. ryt. 2-4 p. p.
7-9 v. v. Išskiriant nedėlias

Tel. Van Buren 6767
Arba Van Buren 7010
DR. I. M. FEINBERG
GYDYTOJAS IR CHIRURGAS
Kambarys 320
9 SO. KEDZIE AVENUE
Valandos: 2—4 po pietų, 6—8 v. v. Kitos valandos susitarus.

Ofiso Tel. Victory 3687
Of. ir Rez. Tel. Hemlock 2374
DR. J. P. POŠKA
3133 S. HALSTED STREET
Antras ofisas ir Rezidencija
6504 S. ARTESIAN AVE.
Ofiso Val. Nuo 9-12 rytais; nuo 7-9 vak. Antro Of. Val.: Nuo 3-6 po piet; Utarn. ir Pėtnič. Nuo 3-9 vak. Šventadieniais pagal sutarima.

Tel. Hemlock 8151
Dr. V. S. NARYAUCKAS
GYDYTOJAS ir CHIRURGAS
2455 West 69 Street
Val.: 9—12 ryto, 1—4 p. p. 6—9 v. v. Nedėlioj susitarus.

DR. M. T. STRIKOL
GYDYTOJAS IR CHIRURGAS
4601 South Ashland Avenue
Telefonas Boulevard 7820
Res. 6741 South Albany Avenue
Tel. Prospect 1930
Valandos 2-4,6-8 Nedėlioj 10-12

OPTEMITRISTAI

DR. VAITUSH, O. D.

Lietuvis Akių Specialistas
Palengvins akių įtempimą kuris esti priežastim galvos skaudėjimo, svaigimo, akių aptemimo, nervuotumo, skaudamą akių karštį. Atitaisau kreivas akis, nuimu cataractus, Atitaisau trumpą regystę ir tolimą regystę.
Prirengiu teisingai akinius visuose atsitikimuose, egzaminavimas daromas su elektra, parodančia mažiausias klaidas.
Specialė atyda atkreipiama mokyklos vaikučiams.
Valandos nuo 10 ryto iki 8 vakare. Nedėliomis nuo 10 ryto iki 12 po pietų.
4712 S. ASHLAND AVE.
Tel. Boulevard 7589

25 METŲ PATYRIMO
Pritaikime akinių del visokių akių

JAN SMETANA, O. D.
OPTOMETRISTAS
Ekspertas tyrimo akių ir pritaikymo akinių
1801 SO. ASHLAND AVE.
Platt Bldg. kamp. 18 St. 3 augštas
Kambariai 14, 15, 16 ir 18
Pastebėkit mano iškabas
Valandos nuo 9 ryto iki 8:30 vakaro. Nedėlioj ofisas uždarytas.
Tel. Canal 0523

DAKTARAI

Telefonas Boulevard 1939
DR. S. A. BRENZA
Ofiso Valandos: 9 iki 12, 1 iki 3 dieną, ir 6:30 iki 9:30 vakare
4608 So. Ashland Ave.
Netoli 46th St. Chicago, Ill.

Rez. Tel. Midway 5512
Dr. R. C. CUPLER
GYDYTOJAS IR CHIRURGAS
Oakley Ave. ir 24-tas Street
Telefonai Canal 1713--0241
Valandos: 2 iki 4 p. p. Panedėliais ir Ketvergais vakare.

DR. J. J. KOWARSKIS
Gydytojas ir Chirurgas
Ofisas 2403 WEST 63 STREET
Kertė So. Western Avenue
Tel. Prospect 1028
Rezidencija 2359 So. Leavitt St.
Tel. Canal 2330
Valandos: 2-4 po pietų ir 7-9 v. v.
Nedėlioj pagal susitarimą

PILNAS EGZAMINAS
$5.00 TIKTAI $5.00
SPECIALISTAS
Taigi nenusminkit, bet eikit pas tikrą specialistą, ne pas koki nepatyrėlį Tikras specialistas, arba profesorius, neklaus jusų kas jums kenkia, ar kur skauda, bet pasakys pats, po pilno išegzaminavimo. Jus sutaupysit laiką ir pinigus. Daugelis kitų daktarų negalėjo pagelbėt jums delto, kad jie neturi reikalingo patyrimo, suradymui žmogaus kenksmingumų.
Mano Radio — Scope — Raggi. X-Ray Roentgeno Aparatas ir visiškas bakteriologiškas egzaminavimas kraujo atidengs man jusų tikras negeroves, ir jeigu aš paimsiu jus gydyti, tai jusų sveikata ir gyvumas sugryš jums taip kaip buvo pirmiau. Jeigu kenčiat nuo ligų skilvio, žarnų, inkstų, odos, kraujo, nervų, širdies, reumatizmo, kirminų, uždegimo žarnų, silpnų plaučių arba jeigu turit kokią užsisenėjusią, įsikerėjusią, chroniską ligą, kuri nepasidavė net gabiam šeimynos gydytojui, neatidėliokit neatėjo pas mane.
DR. J. E. ZAREMBA
SPECIALISTAS
Rumai 1012 — 1015 — 1018
30 W. JACKSON BOULEVARD
Arti State Gatvės
Ofiso Valandos: Nuo 10 ryto iki 1 po pietų. Vakarais nuo 5 iki 7
Nedėliomis nuo 10 ryto iki 1 po pietų.

S. A. DOWIAT M. D.
GYDYTOJAS IR CHIRURGAS
Ofisas: 1446 So. 49th Court
Tel. Cicero 662
Rezidencija: 4729 W. 12th Pl.
Cicero, Ill. Tel. Cicero 2888
Valandos: Ryto: 10—12. Po pietų: 2—4. Vakare: 7—8. Nedėliomis pagal susitarimą.

DENTISTAI

Office Boulevard 7042
DR. G. Z. VEZELIS
LIETUVIS DENTISTAS
4645 So. Ashland Avenue
Ant Zaleskio Aptiekos

Tel. Canal 6222
DR. G. I. BLOŽIS
DENTISTAS
2201 West 22nd Street
(Kampas Leavitt St.)
Valandos: Nuo 9 iki 12 ryto nuo 1 iki 9 vakare

Tel. Brunswick 0624
DR. A. J. GUSSEN
Lietuvis Dentistas
1121 MILWAUKEE AVENUE
Valandos: 9-12, 1-5, 6-8:30
Sekmadieniais ir trečiadieniais pagal susitarimą.

Tel. Lafayette 5820
DR. J. A. PAUKŠTYS
DENTISTAS X-RAY
4193 Archer Avenue

Republic 2266 ir Hemlock 2010
Dr. K. Drangelis
Dentistas X-Ray, Ultra-Violet
2417 WEST 63 STREET
Val.: 10 ryto iki 8 v. v. išskiriant seredos

Tel. Lafayette 5793
Dr. A. J. JAVOIŠ
Office: 4459 S. California Ave.
Val.: 2 iki 5 po pietų, 7 iki 9 vak.
Nedėlioje pagal sutartį.

Tel. Canal 6764 Virginia 0380
DR. A. RAČKUS
GYDYTOJAS,
CHIRURGAS
IR OBSTETRIKAS
Gydo staigias ir chroniškas ligas vyrų, moterų ir vaikų.
DARO OPERACIJAS
Ligonius priima kasdieną nuo pietų ir 8 val. vakaro.
Nedėliomis ir seredomis tik iškalno susitarus
Ofisas ir Laboratorija
Ir X-RAY
2130 WEST 22nd STREET
CHICAGO

DR. S. BIEZIS
GYDYTOJAS IR CHIRURGAS
X — Spindulial
Ofisas 2201 West 22nd Street
Cor. S. Leavitt St. Tel. Canal 6222
Rezidencija: 6640 So. Maplewood Avenue Tel. Republic 7868
Valandos: 1—3 & 7—8 v. v.
Nedėlioj: 10—12 ryto

Tel. Canal 0257 Res. Prospect 6659
DR. P. Z. ZALATORIS
Gydytotojas ir Chirurgas
1821 SOUTH HALSTED ST.
Rezidencija 6600 S. Artesian Ave.
Valandos: 11 ryto iki 2 po pietų
6 iki 8:30 vakare.

DR. CHARLES SEGAL
Perkėlė savo ofisą po numeriu
4729 S. Ashland Ave.
SPECIJALISTAS
Džiovų, Moterų ir Vyrų Ligų
Val.: ryto nuo 10—12 nuo 2—4 po pietų: nuo 7—8:30 vakare
Nedėliomis 10 iki 12
TELEFONAS MIDWAY 2839

Tel. Boulevard 1401
Dr. V. A. ŠIMKUS
Gydytojas, Chirurgas ir Akušeris
3343 SO. HALSTED STREET
Valandos: Nuo 2 — 4 p. p.
7—9 vakare

DR. HERZMAN
IŠ RUSIJOS
Gerai lietuviams žinomas per 25 metus kaipo patyręs gydytojas, chirurgas ir akušeris.
Gydo staigias ir chroniškas ligas vyrų, moterų ir vaikų pagal naujausius metodus X-Ray ir kitokius elektros prietaisus.
Ofisas ir Laboratorija
Netoli Morgan Street
1025 WEST 18 STREET
VALANDOS: Nuo 10 — 12 pietų ir nuo 6 iki 7:30 val. vakare.
Tel. ofiso Canal 3110 Rez. So. Shore 2238. Jei neatsiliepiama, šauk Randolph 6800.

Ofiso Tel. Victory 6893
Rezidencijos Tel. Drexel 9191
DR. A. A. ROTH
Rusas Gydytojas ir Chirurgas
Specialistas Moteriškų, Vyriškų
Vaikų ir visų chroniškų ligų
Ofisas 3102 So. Halsted St., Chicago
arti 31st Street
Valandos: 1-3 po piet. 7-8 vak. Nedėliomis ir šventadieniais 10—12 d.

DR. MAURICE KAHN
Gydytojas ir Chirurgas
4631 SO. ASHLAND AVE.
Tel. Yards 0994
Rezidencijos Tel. Plaza 3200
VALANDOS:
Nuo 10 iki 12 dieną.
Nuo 2 iki 3 po pietų.
Nuo 7 iki 9 vakare.
Nedėl. nuo 10 iki 12 dieną.

CHICAGOJE

× Aprašant Šv. Kryžiaus ligoninės atidarymą gruodžio 13 d., surašant dalyvių vardus, per neapsižiurėjimą apleista p. adv. Jono Borden žmonos vardas, kuri bankete dalyvavo.

WEST SIDE.

Nelaimė su pinigais.

Viena gera moteris, turinti krautuvę prie Blue Island, su tiko nemažą nelaimę. Nesenai ji išsimainė keletą čekių Metropolitan State banke ir pinigus, sumoj $500, susidėjo į kapšį ir ėjo namo. Buvo apie 3 val. po pietų. Beinant jai netikėtai prišoko vyras, išplėšė iš jos rankų kapšį, įsmuko į forduką ir nudumė.

Atsargiai su pinigais. Vagiliai yra drąsųs ir vikrus. Jie nutėmija kas su pinigais eina ir patogesnėj vietoj drąsiai užpuola. Saugiausia yra nesinešioti didesnių pinigų sumų.

Rap.

Žinelės.

× Magdelena Jareckienė, Altorių Puošimo draugijos sekretorė, serganti influenza. Randasi ligoninėje.

× Prieš nedėlią influenza pasirodė Šarkų šeimynoje. Duktė ir pati šeimininkė nesveikuoja.

× Kalvaičiuose prieglaudą turįs dėliai raumato palieges Juozas Gudaitis jau nebepajėgia iš lovos pasikelti. Jį aplankė su Šv. Sakramentais kun. Urbanavičius.

GRABORIAI:

S. D. LACHAWICZ

Lietuvis Graborius
3314 W. 23rd Place
Chicago, Ill.

Patarnauja laidotuvėse kuopigiausia. Reikale meldžiu atsišaukti, o mano darbu busite užganėdinti.
Tel. Roosevelt 2515 arba 2516

Simpatiškas — Mandagus — Geresnis ir Pigesnis Už Kitų Patarnavimas.

J. F. EUDEIKIS KOMP.

PAGRABŲ VEDĖJAI
Didysis Ofisas:
4605-07 So. Hermitage Ave.
Tel. Yards 1741 ir 1742
SKYRIUS
4447 So. Fairfield Avenue
SKYRIUS
1410 So. 49 Ct., Cicero
Tel. Cicero 3794
SKYRIUS
3201 Auburn Avenue
Tel. Boulevard 3201

J. F. RADZIUS

Pigiausias Lietuvis Graborius
CHICAGOJE

Laidotuvėse patarnauju geriausia ir pigiau negu kiti todel, kad priklausau prie grabų išdirbystės
OFISAS
668 West 18 St.
Tel. Canal 6174
SKYRIUS: 3238
So. Halsted St.
Tel. Victory 4088

Tel. Roosevelt 7532

S. M. SKUDAS

Graborius ir Balsamuotojas

Nuliudimo valandoje suteikiam gerą ir pigų patarnavimą.
Palaidojimą atliekame rupestingai ir gražiai. Busite patenkinti.
1911 Canalport Ave.
Chicago, Ill.

J. LULEVICH

Graborius ir Balsamuotojas

Moderniška koplyčia dykai. Patarnauju visose Chicagos dalyse ir apylinkėse.
3103 S. Halsted Street
Tel. Victory 1115

EZERSKI

LIETUVIS GRABORIUS
Ofisas:
4603 S. MARSHFIELD AVENUE
Tel. Boulevard 9277

I. J. ZOLP

GRABORIUS IR LAIDOTUVIŲ VEDĖJAS
1650 West 46th Street
Kampas 46th ir Paulina Sts.
Tel. Blvd. 5203

Nuliudimo valandoje kreipkitės prie monęs, patarnausiu simpatiškai, mandagiai, gerai ir pigiau negu kitur. Koplyčia del šermenų dykai.

A. + A.

JONAS BALULIS

mirė gruod. 16 d., 1928 m. 10 val. vak. 52 metų amžiaus. Kilo iš Suvalkų Apskričio, Rudaminos Parap., Alvariškių Kaimo. Amerikoj išgyveno 22 metų.

Paliko dideliame nuliudime moterį Marijoną (po tėvais Valančaitę), du sunu Antaną ir Jurgį ir gimines, o Lietuvoj seserį Kristiną Bagdonienę.

Kunas pašarvotas 4605 S. Hermitage Ave. Laidotuvės įvyks seredoj gruodžio 19. Iš Eudeikio koplyčios 8 val. bus atlydėtas į Šv. Kryžiaus bažnyčią, kurioj įvyks gedulingos pamaldos už velionio sielą. Po pamaldų bus nulydėtas į Šv. Kazimiero kapines.

Nuoširdžiai kviečiame visus gimines, draugus ir pažystamus dalyvauti šiose laidotuvėse.

Nuliudę: Moteris, Sunai ir giminės.

Laidotuvėms patarnauja grab. Eudeikis, Yards 1741.

A. + A.

IGNACAS MOLIS

Mirė gruodžio 18 d. 1928 m. 6:35 vai. ryte, 32 metų amžiaus. Kilo iš Šiaulių apskričio, Tirkšlių parapijos, Skudkitun kaimo. Amerikoje išgyveno 18 metų.

Paliko dideliame nuliudime moterį Stefaniją po tėvais Martinavičaitę, ciocę ir dėdę Rimučius, pusbrolį Budrį, pusseserę Jokelienę, du švogerius Martinavičius ir švogerį Pranciškų ir švogerką Elzbietą Bistrai ir gimines ir draugą Joną Samauškį, o Lietuvoj 2 brolius ir seserį.

Kunas pašarvotas 2640 W. 69 st. Laidotuvės įvyks Pėtnyčioj gruodžio 21 d., iš namų 8 val. bus atlydėtas į Nekalto Prasid. Panelės Švč. bažnyčią, kurioj įvyks gedulingos pamaldos už velionio sielą. Po pamaldų bus nulydėtas į Šv. Kazimiero kapines.

Nuoširdžiai kviečiame visus gimines, draugus-ges ir pažystamus-mas dalyvauti šiose laidotuvėse.

Nuliudę: Moteris, Ciocė. Dėdė, Pusbrolis, Pusseserė ir Giminės.

Laidotuvėms patarnauja graboriai Eudeikis. Yards 1741.

DIEVO APVEIZDOS PAR.

APB Radio Stotis.

× Vyčių 4 kp. mergaičių basketball ratelis turėjo susirėmimą pėtnyčios vakare Stanford Park, kur musiškės laimėjo.

× Alumniečiai laikė susirinkimą pėtnyčios vakare. Sus-mas puikiai pasisekė.

× Turėdami stiprus openentus, musų kuopos basketbolininkai pėtnyčioje ir panedėlyje su pasišventimu praktikavo, kad pasiekus pirmą vietą.

× Nedėlios vakare lošimas "Šv. Germana" ir "Dangus brangus" puikiai pasisekė. Silvija Sabonis, Šv. Germanos rolę atliko puikiai. A. P. Giedraitis, Šv. Germanos tėvas, ir Ona Klebonas puikiai atliko suaugusių roles. Germanos broliukas — A. Giedraitis ir sesuo U. Klebonas stebino visus savo gabumais. Piemenaitės buvo: E. Kontrimas, M. Jonatas, V. Budžius, Z. Luonas, V. Nakrošas, B. Vaišutis, K. Sireikis ir A. Balčiunas. Pianu pritarė muz. K. Sabonis. Po to juokinga komedija "Dangus brangus" Teploriaus vietą užėmė Juozas Bulevičius, kuris nesenai atvyko į šią koloniją, P. A. Benaitis, žinomas lošėjas ir dainininkas, gražiai atliko Tiniaus, vokiečio, rolę. Ona Klebonas, kaipo Tiniaus žmona, savo dalį ir-gi puikiai išpildė. Jų vaikai A. P. Giedraitis — Gotlybas ir E. Mikuckas — Malvynė papratę lošime puikiai atliko savo roles. Žadama dar kada nors lošti su kokiu pridėčku, nes publikai labai patiko.

× Kalėdų vakare seserys rengia vaikų vakarą. Visi įsigykite tikietus. Jų galima gauti pas mokyklos vaikučius.

Vyčių Naujokas.

PRANEŠIMAS.

SVARBUS SUSIRINKIMAS.

Marijonų Kolegijos Remėjų Apskritys laikys mėnesinį mitingą seredoj, gruodžio 19 d., 8 val. vak., Aušros Vartų parap. salėj. Nuoširdžiai kviečiame visų skyrių atstovus dayvauti tame susirinkime. Daug svarbių dalykų turime apsvarstyti.

M. Kadzievskis, rašt.

LABDARIŲ DIREKTORIŲ SUSIRINKIMAS.

Svarbus Labdarybės Sąjungos Direktorių susirinkimas bus gruodžio 19 d., trečiadieny, 7:30 val. vakare, Aušros Vartų par. salėj. Visi direktoriai prašomi atvykti, nes tai bus priešseiminis susirinkimas.

Valdyba.

MARQUETTE PARK.

Iš L. V. 112 kp. veikimo.

Liet. Vyčių 112 kuopa laikė priešmetinį susirinkimą, gruodžio 14, kapelionijos name.

Be visų kitų nutarimų, nutarta rengti naujų narių priėmimo vajų, kuris prasidės sausio (January) mėnesį, 1929 m. Patartina, kad visas Marquette Parko jaunimas priklausytų prie šios kolonijos V. kuopos.

Taip-gi išrinkta nauja valdyba 1929 metams: P. Čižauskas, pirm., J. Martišius, vicepirm., B. Vaitkiutė, prot. rašt., B. Pocewicz, iždin., B. Krivickas ir M. Gober iždo glob., M. Švenciškas, L. Sadauskas ir M. Gober, koresp., B. Martinkus ir E. Vaitekonis maršalkos.

Ateinantis kuopos susirinkimas įvyks sausio (January) mėnesį 4 dieną, 1929 metais.

Kadangi šis susirinkimas bus metinis, tat visi nariai ir visas jaunimas šios kolonijos, norintis prisirašyti prie Vyčių, kviečiamas atsilankyti.

Koresp.

BRIDGEPORT.

Seniausias laikrodininkas

Alex Junievicz, turįs laikrodžių "ligoninę" ir įvairių brangmenų krautuvę po num. 3317 S. Halsted st., yra seniausias Chicagos lietuvių laikrodininkas. Visokių laikų pergyvenęs p. A. Junievicz sako, kad dabartiniai laikai nėra prastesni, o net geresni už pereituosius. Kaikurie sako, kad dabar auksinių laikrodėlių ir auksinių "lenciugėlių", gadynei praėjus, tos rųšies biznis sumenkėjo. Bet p. Junievicz tvirtina, kad taip nėra atsitikę. Sako, kad dabar vietoj auksinių laikrodėlių, eina deimantiniai.

Šiame Kalėdų sezone p. Junievicz tikisi ypatingai gero biznio, nes jau pradžia esanti gera.

P-nas Junievicz į Ameriką ir tiesiai Chicagon atvyko 1905 m. Kilęs iš Krekenavos par., Panevėžio apskr. Laikrodžių taisymo amato mokinosi iš jaunų dienų. Paskui išsitobulino savo amate Petrograde. Amerikoj tuoj ėmėsi to paties amato ir gerai sekėsi. Visą laiką bizniavojo Bridgeporte. Jau 10 metų, kai bizniavoja dabartinėj vietoj, nuosaviame name.

Rap.

NORTH SIDE.

Krutamieji paveikslai.

Gruodžio 19 d. trečiadienio vakare, 7:30 val. vakare, parapijos salėje, bus rodomi Lietuvių Dienos, geg. 20 d. krutamieji paveikslai. Be to bus rodoma apie Šv. Kryžiaus ligoninės pašventinimą, graži komedija ir t. t.

Rap.

LIETUVIAMS LAIŠKAI CHICAGOS PAŠTE

Šie laiškai yra atėję iš Europos. Kam jie priklauso, tegul nucina į vyriausįjį paštą (Clark ir Adams gatvių) atsiimti. Reikia klausti prie langelio, kur padėta iškaba "Advertised Window" lobėj nuo Adams gatvės, pasakant laiško NUMERĮ, kaip kad šiame sąraše pažymėta. Laiškus paštas laiko tam tikrą laiką, o paskui sunaikina.

6 Bagdonas Juozas
9 Baranauskenei Onai
37 Jagman Joseph
39 Jomantas S.
40 Jasads Jahn
46 Kaspar Tomas
47 Kaspas Mike
53 Mikalaitienė Eva
59 Makaveckienei M.
60 Marijona
62 Markus S.
64 Morkeičienei Jul.
67 Norkaiti Stapania
74 Petrulis John
89 Simanis Joseph
90 Snaderienei Miss.
96 Trojanis Maria
98 Vaikalo Zopije
99 Vilmas K.
103 Zerebnis Toni
105 Zeminis P.

CICERO, ILL.

Šv. Antano Par. Auditorijume ŠIANDIE

Seredos Vak. Gruodžio 19, 1928 m.

Bus kas tokio nepaprasto. Da pirmas toks vakaras Ciceroje. Alumniečių Choras turės "Bingo and Card Party".

Kviečiame visus atsilankyti.

Alumniečei.

Paieškau pažįstamo Stanislovo Mantgirdo. Girdėjau, kad gyvena ant Town of Lake. Pats ar jį žinantieji prašomi pranešti. Turiu svarbų reikalą

Fortunatas Urbelis
1800 W. 46 St. Chicago, Ill.

GERIAUSIA DOVANA KALĖDOMS.

GINTARAI

VYRAMS: sagutės, cigarnyčios, plunksnakočiai.
MOTERIMS: auskurai, bransaletai, karoliai etc.
Ateikite ir pamatykite.
Didelis Pasirinkimas
DRAUGAS
2334 So. Oakley Ave. Chicago

GALIMA PIRKTI LIETUVOJE DU DVARU.

1. Vilkaviškio apskrityje Didvyžių par. **Skliaučių dvaras** ant Šešupės kranto 83½ ha. Turi durpyną apie 15 ha. Geri namai. Trobos sveikos; pristatyta naujų. Platesnių informacijų suteiks — Draugas, 2334 S. Oakley Avenue, Chicago, Ill.

2. **Skapiškio dvaras,** Raseinių apskr. 86 ha. žemės, tame skaičiuje 28 ha miško. Kreiptis į prof. D. Rudzinską Dotnuva Lietuva.

GERIAUSIA VIETA PIRKT KALĖDŲ DOVANAS

Pas A. F. POCIŲ

4930 WEST 14th STREET CICERO, ILL. Tel. Cicero 3346-J

Mes turim didžiausią ir gražiausią auksinių daiktų krautuvę Ciceroje. Pas mus atrasite didžiausią Kalėdinių dovanų pasirinkimą ir mandagų ir teisingą patarnavimą. Už tai Lietuviai mus labiausia pamylėjo. Netik mes darom dideli bizni tarp ciceriečių, bet ir iš apylinkių miestukų Lietuviai pas mus atvažiuoja kaip tai iš Bellwood, Melrose Park, West Mont, Argo ir Marquette Park. Turim specialį departmentą del taisymo laikrodėlių ir kitokių daiktų, darbas garantuotas.

Visame Vilniaus krašte šių metų derlius esąs labai menkas. Daugumoje vietų, ukininkams įsėjus žiemkenčius, nebeliko rugių duonai. Be to, vasarojaus dalis del nuolatinių lietų supuvo laukuose. Kiek geriau bulvės, kurios tik dabar nukastos. Del taip menko

MARQUETTE JEWELRY & RADIO

Savininkas R. Andreliunas

Užlaikau visokių auksinių ir sidabrinių daiktų, vėliausios mados radio, planų rolių, rekordų ir tt. Taisau laikrodžius ir muzikos instrumentus.
2646 W. 63rd St. Chicago.
Telefonas Hemlock 8380

OKEH - ODEON

LIETUVIŠKI REKORDAI

Nauji Okeh-Odeon Elektriški Rekordai 10 colių, ant abiejų pusių grojami, kaina vienam 75 centai. Perkant 6 antsyk į kitus miestus persiuntimo lėšas apmokame mes.

26075 Oi kas sodai
Tris dzienas
K. Petrauskas
26076 Čir-vir-vir
Apynelis
A. Vanagaitis ir J. Olšauskas
26077 Iš rytų šalelės
K. Kriaučiunas ir J. Olšauskas
Kam šerei žirgelį
K. Kriaučiunas
26078 Panemunės valcas
Armonika solo
Plikas kaip tilvikas
Armonika solo
3501 Dollar Princess, valcas
Gypsy Love, valcas
3502 April Roses, valcas
Dream of Love, valcas
3503 Radetzky March
(J. Strauss) Orkestra
Fredericus Rex Grenadier March (F. Radeck)

Komiškos Dainos.

26069 Aš berniukas
Suzanna
26067 Grybų rauti
Pokeris
26066 Gerkim, gerkim
Rai, rai, rata-tai
26064 Agota
Mes geri žemaičiai
26054 Barbora
Kad nėr alaus
26053 Sharkis
Sena jaunystė

Liaudies Dainos.

12 Colių, Kaina $1.25.
88001 Naktis svajonėms papuošta
Mamyte
J. Babravičius
10 colių, kaina 75c.
26070 Dzukų kraštas
Kudlis
26065 Kazbek
Susgodojau aš godeles
26062 Tykiai, tykiai
Kur bakužė samanota
J. Babravičius
26058 Graži čia giružė
Atsigėriau arielkėlės
J. Babravičius
26057 Žydelis iš Vilkaviškio miestelio
Pas daržėlį trys mergelės
J. Babravičius
26048 Varguolis
Kad galėčiau
Liuda Sipavičiutė
26047 Džingeliukai
Prašom pasakyti
L. Sipavičiutė
26045 Blusa
Pusiau naktį mušus baugiai
P. Oleka
26044 Margarita, Julė Dvarionaitė
Arija iš operos "Samsonas ir Dalila", Grigaitienė
26040 Arija iš operos "Rigoletto"
K. Petrauskas
Neverk, Brangi, iš operos "Demonas" A. Sodeika

JOS. F. BUDRIK Inc.

3417 S. Halsted St.,
Chicago, Ill.
Rekordų ir Rolių katalogą pasiunčiame dykai.

G. & E. BURBOS

Geriausiai, tvirčiausiai ir tinkamiausiai iš gero matarijolo pasiuvam ir pritaikom; Kepures, Dreses ir Kotus, už labai prieinamą kainą. Mes kiekvienam atsilankusiam suteikiame teisingą ir prielankų patarnavimą ir parduodame geresnį, matarijolą daug žemesnėmis kainomis negu visi kiti. Atsilankyk į musų krautuvę, pamatyk musų siuvėjų pasiutus drabužius ir persitikrinsi.

G. & E. BURBA
3214 So. Halsted Street
Chicago, Ill. Tel. Victory 2477

ĮVAIRUS KONTRAKTORIAI

PEOPLES HARDWARE AND PAINT CO.
SAVININKAI
GREGOROWICZ BROS.
Užlaikome:
Mallavos, Aliejų, Stiklų, Auto reikmenų, įrankių, Indų ir kitokių naminių reikalingų reikmenų.
Turime plumbiniu ir elektros reikmenų.
1901 WEST 47th STREET
Telefonas Lafayette 4139
Chicago, Ill.

BRIDGEPORT PAINTING & HARDWARE CO.

Mallavojame, dekoruojame, kalsimuojame ir popieruojame namus. Padarome darba greitai ir pigiai.
Užlaikome mallavu, popieru ir stiklu ir t. t.
3149 SO. HALSTED ST.
Pres. Ramancionis
Chicago, Ill. Tel. Yards 7282

Telefonas Canal 7233
PETRAS CIBULSKIS
Mallavojimo Kontraktorius
Dažų ir Popieros Krautuvė
2334 S. LEAVITT ST. Chicago

V. PAUKSTIS
HARDWARE STORE
Paint, Oil & Glass
2701 West 47th Street
Tel. Lafayette 1237

Phone Virginia 2054
JOSEPH VILIMAS
Namu Statymo KONTRAKTORIUS
4558 S. Washtenaw Ave. Chicago, Ill.

Tel. Boulevard 0214
M. YUSZKA & CO.
PLUMBING & HEATING
Kaipo lietuvis, lietuviams patarnauju kuogeriausia
4604 SO. PAULINA

MORTGEČIAI-PASKOLOS

2-RI MORGIČIAI
3-TI MORGIČIAI
6% Nuošimčiai
Paskola suteikiama į vieną dieną.
Perkame real estate kontraktus.
Internationl Investment Corporation
Kapitalas $500,000.00
3804 SO. KEDZIE AVENUE
Tel. Lafayette 6738-6716

MORGIČIAI

Skolinu pinigus ant nuosavybių. Perku ir parduodu morgičius.
JUSTIN MACKIEWICH
2342 So. Leavitt Street
Phone Canal 1678