"DRAUGAS"
Vienatinis tautinės ir tikybinės minties lietuvių dienraštis Amerikoje.

DRAUGAS

LITHUANIAN DAILY FRIEND

"DRAUGAS"
The most influential Lithuanian Daily in America.

No. 9 3¢ A COPY "Draugas," 2334 So. Oakley Avenue

CHICAGO, ILLINOIS ŠEŠTADIENIS, SAUSIO (JANUARY) 11 D., 1930 M.
ENTERED AS SECOND-CLASS MATTER MARCH 31, 1916, AT CHICAGO, ILLINOIS UNDER THE ACT OF MARCH 4, 1879

3¢ A COPY Telefonas: Roosevelt 7791 METAI-VOL. XV

KINIJĄ PALIETĖ ŠALČIAI; SUŠALO 15,000 ŽMONIŲ

Nežinia Kaip Baigsis Hagos Konferencija

BOLŠEVIKAI APIPLĖŠĖ MIESTĄ HAILAR, MANDŽIŪRIJOJ

SUŠALO 15,000 KINIEČIŲ

PEIPING, saus. 11. — Kaikurias šiaurines Kinijos dalis palietė dideli šalčiai, ko nebūta 60 metų. Labiausia paliesti nukentėję nuo bado plotai. Gyventojai velka didžiausius vargus.

Šiaurinėj Shansi provincijos daly, anot laikraščių sušalo 15,000 vaikų ir suaugusių.

Vienam Fengchen mieste nuo šalčio žuvo 2,500 žmonių; Sahsien — 2,000; Paotowchen — 300 žmonių.

Honan provincijoj taip didelių šalčių nebūta nuo 1870 metų. Han upė ledais užblokuota. Sudaužyta daug laivelių. Nuskendo šimtai žmonių.

Praneša, kad antrosios kiniečių armijos 700 kareivių sušalę.

Pačiam Peipinge į tris dienas rasta sušalusių 167 vyrai ir 40 moterų.

DIDELI BOLŠEVIKŲ GROBIAI HAILAR'E

HARBINAS, saus. 11. — Gauta žinia, kad bolševikų kariuomenė Mandžiūrijos miestą Hailar apleidusi gruodžio 24 d.

Tą miestą bolševikai buvo užėmę keletą savaičių. Iš sandelių ir krautuvių jie pagrobė įvairiausių prekių vertės 350,000,000 dolerių ir tai visa išsiuntė į Siberiją.

Daug namų arba sudeginta arba sugriauta.

STREIKUOJA "TAXI" VEŽĖJAI

PARYŽIUS, saus. 10. — Čia 24-ioms valandoms sustreikavo "taxi" vežėjai (šoferiai).

DIDELI ŠALČIAI MANITOBOJ

WINNIPEG, Man., Kanada, saus. 10. — Šiose apylinkėse temperatūra laipsniuoja tarp 34 ir 46 laipsnių žemiau 0.

PASMAUGĖ KŪDIKĮ, LIUOSA

BERLYNAS, saus. 11. — Viena motina pasmaugė savo kūdikį, kada gydytojai pranešė, kad jis nepagydomas. Teismas ją paliuosavo.

KAIP BAIGSIS KONFERENCIJA?

HAGA, Olandija, saus. 11. — Nežinia kaip baigsis karo atpildymo konferencija.

Apie tai reiškiama įvairių nuomonių. Vieni sako, kad ateinantį ketvirtadienį vokiečiai pasirašysią konferencijos protokolą, tuo būdu pripažindami Youngo planą, kuriuom einant Vokietija mokės karo atpildymą.

Kiti yra nuomonės, kad Vokietijos delegacija atsisakysianti pripažinti sakomą planą, gryšianti į Berlyną ir tą klausimą spręsti pavesianti Reichstagui.

MARIE JOSE GAVUS DIDELĮ KRAITĮ

ROMA, saus. 11. — Praneša, kad Belgijos karalaitė Marie Jose, kuri tomis dienomis susituokė su Italijos sosto įpėdiniu Humbertu, gavusi 50 milionų belgų frankų kraičio. Gi sosto įpėdiniui Italijos karalius pavedęs dideles nekilnojamas savastis.

Diplomatų tarpe kalbama, kad įpėdinis Humbert su žmona šiandie esą turtingiausioji karališkoji pora Europoje.

NUSKENDO FRANCIJOS KARO LAIVAS

PARYŽIUS, saus. 11. — Algerijos pakraščiuos ant seklumos užplaukė 14,000 tonų Francijos karo laivas Edgar Quinet. Norėta jis gelbėti, bet nuskendo.

LENKIJOJ NAUJAS TRIUKŠMAS

VARŠAVA, saus. 11. — Patirta, kad Lenkų valdžios politiniai priešai ilgas laikas klausėsi prezidento Moscickio privatiškų pasikalbėjimų per telefoną su ministeriu pirmininku Bartel. Tam tikslui buvo prisegtos pašalinės telefonų vielos. Valdžia veda tardymus.

KANADOS DELEGACIJA Į LONDONĄ

MONTREAL, Kanada, sausio 11. — Kanados delegacija išvyko į karo laivynų konferenciją Londone.

SALVADORO RESPUBLIKOS GELEŽINKELIS

Šis geležinkelis baigiamas tiesti. Juomi sujungiama Salvador su Tarptautiniu Centralinės Amerikos geležinkeliu Guatemaloj tikslu tiesioginiai susisiekti su Atlantiko vandenynu. Geležinkelis 80 mailių ilgas. Eina per raistus ir per akmens kalvas. Geležinkeliui ruožą išvedė Amerikos J. Valstybių inžinieriai. Kainuoja 12 milionų dolerių.

NEKRIKŠČIONIS APIE DIEVO MOTINĄ

TOKYO. — Kyoto Imperatoriškojo Universiteto vienas nekrikščionis (pagonas) profesorius praeitais metais mieste Osaka, Japonijoj, per radio sakė keletą prakalbų. Kuone kiekvienoj jis garbingai atsiliepė apie Dievo Motiną, Šv. Mariją Paną. Jo prakalbų tema buvo "Šiandieninė Japonų Mergaitė." Šv. Mariją Paną jis vadino "krikščionių Palaimintąja Pana."

Profesorius užvislabiaus aukštino nekaltybę. "Nekaltybė nėra koks tai prasimanymas", sakė jis. "Tuo atžvilgiu yra skaisčiausia Kristaus Motina, Kurią krikščionys vadina Pamų Pana.

"Mūsų jaunos mergaitės Japonijoje," tęsė kalbėtojas, "yra lavinamos būti žmonomis ir motinomis. Štai šiame atsitikime ir yra joms gražiausiu pavyzdžiu krikščionių Pana — Dievo Motina. Tai tobuliausias mergaitėms modelis. Dievo Motinos sekimu galima daugiau atlikti mūsų jaunų mergaičių apšvietoje, negu kitais kokiais karžygingais mūsų tautos garsių moterų pavyzdžiais."

Praeitą vasarą japonų laikraštis Osaka Mainichi paskelbė eilę straipsnių apie jaunų moterų lavinimą ir švietimą. Ir tuose straipsniuose buvo pažymima, kad krikščionių Dievo Motina yra tobuliausiu modeliu visoms šiandieninėms motinoms ir būsimoms motinoms. Be kitko tas laikraštis į vieną straipsnį įsegė dar ir Šv. Marijos P. paveikslą — Rafaelio pieštą "Madoną."

SVEČIAI PASIVĖLINO, NESIMATĖ SU PREZIDENTU

WASHINGTON, saus. 10. — Kaip 9:00 vakare prezidentas Hoover Baltuose Rūmuose priėmė lankytojus. Tam tikslui laikas buvo nustatytas. Bet nemažas skaičius lankytojų pasivėlino ir prezidentas atsisakė su jais matytis. Jiems mandagiai pranešta, kad visados turi laikytis nustatyto laiko.

2 ASMENIU ŽUVO INDIANOJ

INDIANAPOLIS, Ind., sausio 11. — Šiaurinėj Indiana valstybės daly didelė vėtra ir kilęs vietomis tvanas atliko nemažus medžiaginius nuostolius. Be to, du asmeniu žuvo.

VANDENS UŽLIETI KELIAI

HARRISBURG, Ill., saus. 11. — Kuone tris dienas šiose apylinkėse lijo. Vietomis keliais negalima naudotis — užlieti vandens.

PROFESORIUI ATSAKYTA PILIETYBĖ

NEW HAVEN, Conn., sausio 11. — Yale Universiteto profesoriui D. C. MacIntosh atsisakyta pripažinti pilietybę, kada jis atsisakė prisiegti, kad prireikus ginti šalį, imsis ginklų, kad tas ir būtų priešinga sąžinei. Profesorius yra kitokios nuomonės. Jis sako, sąžinė yra pirm visako.

POLICIJOS VIRŠININKAS TRAUKIAMAS TEISMAN

HARRISBURG, Ill., saus. 11. — Vietos policijos viršininkas traukiamas teisman už žmogžudystę. "Grand jury" jį apkaltino. Praeitais metais, sakoma, be jokio reikalo, jis nušovė vieną negrą.

PAVARGĖLIAMS PENSIJA

NEW YORK, saus. 11. — New Yorko valstybės įstatymų leidimo rūmuose iškeltas sumanymas senesniems 70 metų pavargėliams mokėti pensiją — 50 dolerių į mėnesį.

CHICAGOJE

CHICAGOS APYLINKĖS UŽBLOKUOTOS

Chicagoj ir apylinkėse pūgos laiku tik du žmogu žuvo, bet medžiaginiai nuostoliai dideli. Visose apylinkėse keliai užnešti sniegu. Eina perdėm kelių valymas. Pačiam mieste kaikuriomis gatvėmis del daugelio sniego važiavimas negalimas. Iš vidumiesčio sniegas jau pašalintas.

Filmų operatoriams padidinta užmokesnis

Teatrų savininkai filmų operatoriams padidino užmokesnį ir tuomi nustelbtas pastarųjų reikalavimas įvesti 6 dienų darbą savaitėje.

Reikalauja sumažinti mokesčius

Cook apskrity 47,000 ūkininkų reikalauja, kad jiems mokesčiai (taksos) būtų sumažinti, nes jie neturės iš ko išsimokėti.

Vagilius susektas teatre

Apvogti H. Sebel namai, 701 Junior Terrace. Išnešta 2,000 dolerių vertės brangenybių ir drabužių ir priede du teatro tikietu. Sebel žinojo tikietų numerius. Tad policija vakare nuėjo į teatrą ir atrado vagilių.

Tai M. Le Fever, 27 metų. Jo namuose atlikta krata ir atrasta apie 3,000 dolerių vertės įvairiausių vogtų daiktų.

IŠTRAUKTAS IŠ UPĖS

Joseph Shrut, 52 metų džianitorius, įšoko upėn tikslu nusiskandyti. Policijos seržantas Burns jį ištraukė iš šalto vandens.

CHICAGO IR APYLINKĖS. — Išdalies debesiuota; temperatūra palengva ims kilti.

ŽINIOS IŠ LIETUVOS

VYSKUPŲ KONFERENCIJA KATALIKŲ ORGANIZACIJŲ KLAUSIMU

Vyskupų konferencijoje, Kaune, 1928 m. lapkričio mėn. 13—15 dienomis nutarta.

"Kiekviena organizacija, kuri nori priklausyti prie K. V. Centro, turi 1) savo įstatuose garbingoje vietoje turėti straipsnį, kuris pasako, kad organizacijos nariai turi būti praktikuoją katalikai; 2) gauti iš Vyskupo savo įstatų patvirtinimą; 3) patiekti prašymą K. V. Centrui priimti į savo narių tarpą; 4) gauti iš K. V. C. Vyriausios Valdybos priėmimo nutarimą; 5) prisiimti į savo Valdybos pilnateisius narius Vyskupo skiriamą dvasios vadą, kuris yra organizacijai Vyskupo atstovu ir turi veto teisę tikybos ir doros dalykuose; 6) patiekti savo dvasios vadui metinės apyskaitos vieną egzempliorių.

Organizacija, nepriklausanti prie K. V. Centro, gali vadintis katalikiška tik tada, kai išpildo suminėtus reikalavimus, išskyrus 3 ir 4 reikalavimus, kurių vietoje yra gaunamas Vyskupo dekretas, kad organizacija yra pripažinta katalikiška."

("T. K." Nr. 10). "R."

KĄ TIK ŽMONIŲ NEUŽGRIUVO

Gruodžio 18 d., 1929 m. prie namų kertėje Lukšio ir Seimo gatvių Maizelio namus beremontuojant būsimai "Paramos" krautuvei, mūrininkai kirsdami senas sienas dideliems krautuvės langams tiek jų iškirto ir taip nuplonino paliktus sienų gabalus stogui palaikyti, kad jie neišlaikė. Viršutinė namų siena ir stogas ūmai pradėjo linkti. Visi dirbantieji darbininkai iš vidaus greit prasprūko. Žmonių prisirinko daugybė ir visi juokėsi iš mūro atliekamų darbų. Nors darbininkus, gyvais išlikusius, sveikino. "R."

VILNIUJ GRĘSIA BADAS

"Slowo" praneša, kad į Vilnių plaukia aliarmuojančios žinios apie gręsiantį kai kurioms Vilniaus krašto apskritims badą. Pasak tų pranešimų, bado šmėkla šiais metais esanti pavojingesnė, kaip pernai. Jau sausio mėn. turės būti pradėta maitinimo akcija 7,000 vaikų. Dysnos apskr., 4,000 — Švenčionių, 1,000 — Postavo, 2,900 — Molodečno ir 2,500 vaikų, 3,100 vyresn. ir 6,000 suaugusių — Braslavos apskr. Pagelbai skubiai reikalinga 2,000,000 zlotų. E.

NUŠOKO NUO BĖGIŲ KELEIVINIS TRAUKINYS

Gruodžio 19 d., ketvirtadienio naktį bemanevruodamas nušoko nuo bėgių keleivinis traukinys. Visas 3-čios klasės vagonas buvo atsikabinęs ir pasviręs, bet važiavusių keleivių nieks nenukentėjo. "R."

RASTAS NUŽUDYTAS CIVILIS ASMUO

Ties demarkacijos linija 50 metrų į mūs pusę rastas tik ką nukautas civilis asmuo. Spėjama, kad nepažįstamas ir nukautas iš užpakalio pereinant demarkliniją iš lenkų pusės. "R."

PER ANKSTI ŽVEJOTI ANT LEDO

Gruodžio 21 d. praeitų metų Seirijų gyv. M. Kiela bežvejodamas su kitais dviem, įlūžus ledui, paskendo. "R."

KONGRESE SUDARYTAS ŠLAPIŲJŲ BLOKAS

WASHINGTON, saus. 11. — Kongreso žemesniuose rūmuose tuotarpu iš 50 atstovų, prigulinčių abiem partijom, sudarytas šlapiųjų blokas. Jo tikslas yra trukdyti ir pakirsti įvairius sausųjų fanatikų žygius Kongrese. Blokas stovi už griežtas atmainas šiandieninėj prohibicijoj, kurios negalima įvykinti.

GAZO SPROGIMAS NAMUOSE

EASTON, Pa., saus. 10. — Namuose ties Canal gatve sprogo besisunkiąs iš vamzdžio gazas. 2 asmeniu žuvo, 5 sužeista ir dviejų nerandama. Namai sugriauti.

SERGA MILWAUKEE ARKIVYSKUPAS

BATON ROUGE, La., sausio 10. — Čia pavojingai susirgo Milwaukee arkivyskupas Messmer, 82 m. amžiaus. Jo Aukštoji Malonybė atvyko čia sveikatos atgautų.

Sanitarinio distrikto biudžetas

Sanitarinio distrikto Chicagoj trustisų taryba pravedė 64,135,490 dolerių biudžetą.

PINIGŲ KURSAS

Lietuvos 100 litų ..	$10.00
Britanijos 1 sv. sterl.	4.87
Francijos 100 frankų	3.93
Belgijos 100 belgų	13.98
Italijos 100 lirų	5.23
Šveicarijos 100 frankų	19.38
Vokietijos 100 markių	23.91

"DRAUGAS"

Eina kasdien, išskyrus sekmadienius

PRENUMERATOS KAINA: Metams — $6.00, Pusmečiui — $3.50, Trims Mėnesiams — $2.00, Vienam mėnesiui — 75c. Europoje — Metams $7.00, Pusei Metų — $4.00, Kopija .03c.

Bendradarbiams ir korespondentams raštų negrąžinsi neprašoma tai padaryti ir neprisiunčiama tam tikslui pašto ženklų.

Redaktorius priima — nuo 11:00 iki 12:00 val. dienos.

Skelbimų kainos prisiunčiamos pareikalavus.

Skelbimai sekančiai dienai priimami iki 8 val. po piet.

"DRAUGAS"

LITHUANIAN DAILY FRIEND

Published Daily, Except Sunday.

SUBSCRIPTIONS: One Year — $6.00, Six Months — $3.50, Three Months — $2.00, One Month — 75c. Europe — One Year — $7.00, Six Months — $4.00, Copy — .03c.

Advertising in "DRAUGAS" brings best results.
Advertising rates on application.

"DRAUGAS" 2334 So. Oakley Ave., Chicago.

DIENOS KLAUSIMAI

SVARBIOS KONFERENCIJOS BELAUKIANT.

Chicagos ir apylinkių lietuviai katalikai kas metais rengia taip vadinamą Lietuvių K. Vakarinių Valstybių konferenciją. Šiemet tokia konferencija, jau septinta iš eilės, įvyksta vasario 23 d., Dievo Apveizdos par. salėje, Chicago, Ill.

Prisirengimo darbas varomas pirmyn. Daromi komisijų susirinkimai, ruošiami į dr-jas kvietimo laiškai, planuojama.

Šių metų konferencijos tikslas numatyta: padaryti planą tinkamam Vytauto mirties 500 metų sukaktuvių paminėjimui ir tam darbui įvykinti išrinkti pastovus komitetas, į kurį turės įeiti visų parapijų ir visų tautiniai nuoteikusių organizacijų bei draugijų atstovai.

Be šio svarbaus Vytauto jubiliejaus, gyvenimas kelia visą eilę kitų svarbių klausimų, pro kuriuos konferencijos dalyviai negalės praeiti be tam tikrų pastabų, be tinkamų nutarimų.

Amerikos lietuvių visuomeniniame gyvenime yra daug spragų, daug trukumų. Mes norime, ar nenorime, apie tai esame verčiami pakartotinai kalbėti, nes padarytosios spragos didėja ir jei jos laiku nebus užkamšytos, pasijusime bejėgiai, neteksime ir pačios lietuviškosios visuomenės.

Tam darbui yra reikalinga sucementuoti visos mūsų turimos pajėgos, sutvirtinti ir suvienyti organizacijos bei draugijos; reikalinga nūgalėti besireiškiantis Amerikos lietuvių gyvenime lokalizmas, kuris grąso pavojumi numarinti visą lietuvių tautinį veikimą. Taigi, konferencijoj savaimi turės iškilti centralizacijos ir vienybės reikalai.

Mes, Amerikos lietuviai nepamiršome ir negalime pamiršti savo senosios tėvynės Lietuvos. Dangelyje atvėjų mes apleidome savo asmeniškus ir visuomeniškus reikalus ir skubėjome į talką Lietuvai, kad tik ji buvo laisva, demokratinga, kad joje visiems butų gera ir jauku gyventi. Tačiau ne visi mūsų troškimai išsipildė. Lietuvoje įsigyveno keletas karjeristų, kurie šautuvo pagalba paveržė piliečių teises ir dirba ne tautos ir valstybės gerovei, bet tik savo asmens garbei ir naudai. Ir to ne gana. Neskaitlingoji tautininkų grupė persekioja geriausius tautos sūnus, kurie daugiausia Lietuvai yra nusipelnę, persekioja tas organizacijas, kurios savo valstybei yra ištikimiausios, uždarinėja katalikiškas mokyklas, kurios tautai ir valstybei yra reikalingiausios. Matomai, tautininkai užsimojo visą Katalikų Bažnyčią Lietuvoje atvesti į tokią padėtį, kokia ji buvo, o ir tebėra Meksikoje.

Amerikos lietuvius katalikus reiktų tikrai Lietuvos posūniais pavadinti, jeigu jie nekreiptų savo dėmesio į tą tragingą Lietuvos katalikų padėtį. Suprantama, kad Vakarinių Valstybių ir kituose lietuvių centruose įvykstančios konferencijos del tos padėties turės tarti savo žodį.

Tat, turint galvoje šiuos labai svarbius dalykus, minėtoji konferencija turėtų būti skaitlinga. Nei viena Chicagos ir apylinkių draugija neprivalo atsisakyti nuo dalyvavimo taip svarbioje konferencijoje.

Įsidėmėkime, konferencija bus vasario 23 d. ir visos lietuvių draugijos jon yra kviečiamos. Juk mums visiems lygiai yra brangus Vytautas, svarbūs išeivijos ir Lietuvos reikalai.

SUSIORGANIZAVO.

Sausio 8 d. įvykusiame lietuvių kunigų seime, New Yorke, atgaivinta Lietuvių Kunigų Vienybė, kurios valdybon išrinkti šie plačiai žinomi kunigai: gerb. kun. J. Ambotas iš Hartford, Conn., pirmininkas; gerb. kun. J. Švagždys iš Montello, Mass., vice-pirmininkas, gerb. kun. J. Karalius iš Shenandoah, Pa., sekretorius ir gerb. kun. M. Pankus iš Bridgeport, Conn., iždininkas.

Valdybos sąstatas rimtas ir autoritetingas. Delto iš jo reikia laukti, kad jisai suburs visą mūsų dvasiškiją vienybėn, kuri be galo yra reikalinga katalikų visuomenės gyvenimui. Atgaivintoji Kunigų Vienybė turės būti gyvuoju pavyzdžiu mūsų visos išeivijos vienybei stiprinti ir katalikų akcijai plėsti.

Kokie seime priimta nutarimai, tuo tarpu dar nežinome. Jei gausime žinių, su gerbiamais skaitytojais pasidalinsime.

Tat, sveikiname atgijusią Kunigų Vienybę ir jos naujai išrinktąją valdybą!

Chicagos miestas įklimpo į tokią balą, iš kurios išsiklampuoti nebesurandama kelių. Be abejo, kitais miesto valdybos rinkimais turės įvykti žymių atmainų.

ĮVAIRŪS STRAIPSNIAI

STATYBOS AMATŲ UNIJŲ SUVAŽIAVIMAS.

Šalies Statybos Amatninkų Sąjungos ir Amerikos Darbo Federacijos Statybos departamento (skyriaus) pildomosios tarybos atstovai susirinks konferencijon mieste Tampa, Fla., šio sausio 24 d.

Konferencija sušaukiama spręsti tarp unijų kas metai kilančius vis naujus ginčus. Tie laikai senai praėjo, kada statybos amatninkų unijos sugyveno gražiuoju, kada kitos kitoms nusileido ir kada ginčų sprendimai buvo nereikalingi.

Kaip žinoma, namų pastatymui šiandie reikalinga įvairios rūšies amatninkų. Kiekvieni skirtingi amatninkai yra susirišę į unijas. Kiekviena amatninkų unija turi sau parskirtą darbą namų statyme. Kiti kitų amatninkų darbo jokiu budu negali atlikti, nors tą darbą mokėtų. Tas griežtai uždrausta unijų įstatais.

Paprastų naujovinių namų pastatyme šiandie dalyvauja apie 25 — 30 atskirių unijų. Jei kuri viena unijų nepridės savo darbo, nors tas darbas butų mažiausias, namai bus nebaigti. Ir kitos unijos amatninkai jokiu budu nepavaduos anos pirmosios.

Kadangi namų statyme kuo ne kas metai sugalvojama visokių parankumo ir patogumo naujanybių, iškila naujų darbų. Nors tie darbai yra maži ir nežymūs, bet amatninkai jais negali gražiuoju pasidalinti. Butent, nauji darbai nenustatyti taisyklėmis, kuriai unijai turi prigulėti, tad įvairių unijų amatninkai sukelia ginčus ir vedama kova.

Pavyzdžiui statomi namai, kur reikalinga įtaisyti metaliniai langams stiklų rėmai. Kada rėmai yra mediniai, darbą atlieka karpenteriai. Tuos metalinius rėmus įtaisyti nori dvi unijos: geležies darbininkai (iron workers) ir metalo (sheet metal) darbininkai. Kada unijos veda ginčus už to darbo pirmenybę, namai stovi nebaigti. Nuo to nukenčia kontraktorius ir namų savininkas.

Kaskart atsiranda ir kitų naujų dalykų statant naujovinius namus. Arčiau to darbo stovį amatninkai nori tuos naujus darbus pasisavinti. Kaip bematai pakįla kitos unijos amatninkai. Iš to ginčai ir varžytinės.

Jei del tų amatninkų unijų ginčų nebaigiami pradėti statyti namai, kontraktorius negali nusamdyti jokių pašalinių žmonių, nes tada gali visų unijų amatninkai sustreikuoti. Jei amatninkų unijų valdyba mėgintų kaip-nors tą klausimą spręsti, nepasitenkinusi unija gali sukelti streiką.

Šie amatninkų unijų ginčai angliškai yra vadinami "jurisdikciniais" ginčais (jurisdictional disputes), ty. ginčai už teises tuos ar kitus darbus dirbti.

Tas teises spręsti tad ir sušaukiama konferencija, kuriose galutinai tai visa bus išspręsta.

Visuomenė tais amatninkų unijų ginčais labai nepatenkinta. Nes tais ginčais ne vien kovojama už pirmenybę, bet atsiradusiems naujiems darbams norima iškelti naujas unijas — naujus amatninkus, ir tuo budu pabranginti namų statymą, kad tuotarpu šiandie vidutiniam darbininkui namelių pastatymas neprieinamas.

Žinovai tvirtina, kad naujovinius namus statant iškilę koki nauji darbeliai gali but tos ar kitos unijos atliekami be jokių ginčų. Šalies Statybos Amatninkų sąjunga privalo turėti vieną kokį žmogų sprendėją, kurs tos rūšies iškilusius klausimus be jokių trukdymų ir kovų spręstų ir jo sprendimai turėtų but galutini.

Grudas.

— Japonijoj darbininkai dirbdami ryžių laukuose apsiginti nuo atvėsimo nešioja iš žmonių plaukų padirbtas kojines.

KUNIGŲ VIENYBĖS PIRMININKAS

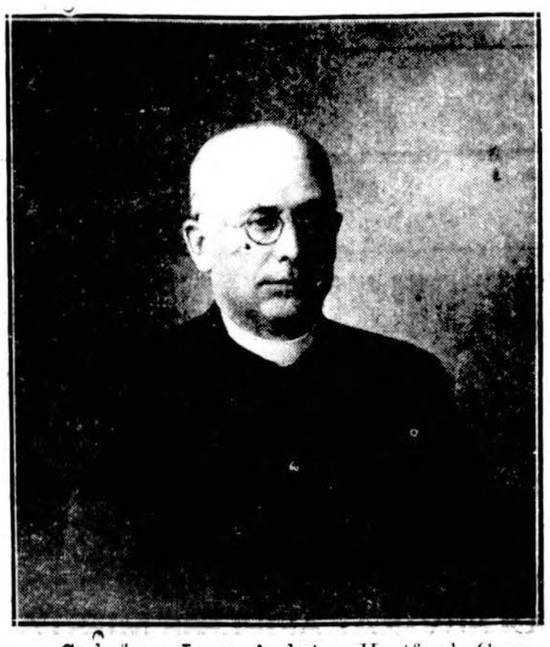

Gerb. kun. Jonas Ambotas, Hartford, Conn., lietuvių par. klebonas ir žinomas mūsų visuomenės veikėjas, naujai išrinktasai Kunigų Vienybės pirmininkas. Gerb. kun. Ambotas yra A. L. R. K. Federacijos Dvasios Vadas.

VIENA BAISIAUSIŲ VĖSULŲ ANGLIJOJ.

Nesenai Anglijos pakraščius ir vietomis sauszemį palietė didelė vėsula, kuri riaumojo apie tris paras. Bet tas yra menkniekis palyginus su tuom, ką Anglija pergyvenus lapkričio 26 ir 27 d., 1703 metais. Tai tik viena toki baisi vėsula (uraganas) įrašyta Anglijos rekorduose. Žuvo apie 8,000 žmonių. Sugriauta daug namų, išrauta ir išlaužyta galybės medžių, patsai karo laivynas baisiai nukentėjo.

Tais metais valdovavo karalienė Anna. Jinai per naktis nemiegojo. Jos rumų baimės apimti tarnai susispietė aplink ją ir šaukės pagelbos.

Tais laikais neturėta jokių prietaisų užregistruoti vėjo smarkumą ir kitus gamtos pra jovus. Delto nepatirta nei patsai smarkiausias vėsulos takas. Kalbėta, kad ta vėsula buvus iškilus kur Šiaurinėj Amerikoj. Praužus skersai Atlantiką supurtė ir apagriovė pietvakarinę Anglijos dalį. Iš ten vėsula persimetusi į Europos sauszemį. Per Olandiją, Vokietiją ir Rusiją nuužusi į Siberijos plotus.

Vėsulos smarkumas nebuvo žinomas, bet pakanka tai suprasti iš atliktų išnaikinimų. Prasidėjusi 11:00 vakare ir išnykusi apie 7:00 ryte. Nei žaibų nei griausmų nebuta, bet baisus oro užimas užėmė griausmų vietą. Iš upių vanduo bangomis išverstas ir užlieti miestai, miesteliai ir sodybos. Medžiai visur išlaužyti, namai sugriauti. Dvylika britų karo laivų sulamdyta ir didžiuma įgulos nuskendo. Naujai pastatytas Eddyston šviturys juron įverstas.

Po tos vėsulos buvo sušauktas parlamentas. Apskaičiuota, kad vėsulos laiku žuvę apie 8,000 žmonių ir galybės gyvulių. Tečiaus šie baisųs nuostoliai viešumon nepaduoti, kad gyventojų tarpe nesukelti pasiaubos. Medžiaginiai nuostoliai siekė apie 20 milionų dolerių, kas tais laikais buvo milžiniška suma.

Pažinkite Dievą, įkurkite Jo karalystę žemėje, ir busite laimingi.

Esate tikri krikščionys demokratai, ir sveikinu jus kaipo tokius.

Kardinolas Parocchi.

Michajil'as Jurjevič'as Lermontovas.

MUSŲ LAIKŲ KARŽYGIS.

BĖLA.

(Tąsa)

Iki stoties dar pasiliko apie varstas. Aplinkui buvo tylu, taip tylu, kad uodo žirzėjimu buvo galima sekti jo skridimas. Kairėje juodavo gilus tarpukalnis; už jo priešais mus, tamsiai mėlynos kalnų viršūnės, išraižytos grioviais, apdengtos sniego sluoksniais, matėsi balzganoje pašvaistėje, dar išsaugojusioje žaros atsispindėjimą. Tamsiame danguje pradėjo pirgėti žvaigždės, ir keista man pasirodė, kad jos žymiai aukščiau, negu pas mus, laukėje. Abiem kelio pusėm riogsojo snogi, juodi akmenys; kur — ten — kur po sniego kyšojo krūmokšniai, bet nė vienas sausas lapelis nejudėjo, ir linksma buvo girdėti šiame mirusiame gamtos sapne —nuilsusio pašto trejeto prunkšnoją ir netolygų čerškėjimą rusiško varpelio.

— Rytoj bus puiki giedria diena, — tariau aš.

Štabs — kapitonas neatsakė nė žodžio ir parodė man pirštu į aukštą kalną, kilantį tiesiai prieš mus.

— Kas gi tai? — paklausiau aš.

— Hud — kalnas.

— Na, tai kas gi.

— Pažiūrėkit, kaip rūksta.

Ir iš tikrųjų, Hud — kalnas rūko; jo šonais šliaužiojo lengvos debesų srovelės, o ant viršunės gulėjo juodas debesys, kas tamsiame danguje rodėsi dėme.

Jau mes įžiūrėjome pašto stotį, ją apsupančiųjų saklių pastoges, ir prieš mus jau žibėjo kviečiančios ugnelės, kai atsiduso drėgnas, šaltas vėjas, tarpkelis suošė ir ėmė smulkiai lynoti. Aš vos spėjau užsimesti burką (kudlotu viršumi apsiaustas be rankovių; vailoko medžiaga, arba avikailiai vilnomis į viršų), kaip pradėjo snigti. Aš su pagarba pažvelgiau į štabs — kapitoną...

— Mums teks čia nakvoti, — tarė jis su apmaudu: — tokioje pūgoje per kalnus nepervažiuosi. Ką, buvo nuogriuvų ant kryžinės? — paklausė jis vežėją.

— Nebuvo, pone, — atsakė osetinas — vežėjas, — o kybo daug, daug. Nesant stotyje pakeleiviams kambario, mums davė nakvynę dūminėje saklėje. Aš pakviečiau savo sankeleivį drauge išgerti arbatos stiklą, nes aš turėjau špižinį arbatindį — vienintėlę mano paguodą kelionėse po Kaukazą.

Saklė buvo pridrūtinta vienu šonu prie uolos; trys slidūs šlapi laiptai vedė prie josios durų. Abgraibomis įėjau ir atsimušiau į karvę, (tvartas pas šiuos žmones atstoja šeimynbutį). Aš nežinojau, kur dėtis: čia bliauja avys, ten urzgia šuo. Laimei, šone žybtelėjo tamsi šviesa ir pagelbėjo man rasti kitą angą, panašią į duris.

Čia atsidengė gan užimantis paveikslas: plati saklė, kurios stogas rėmėsi į du užsmailintu stulpu, buvo pilna žmonių. Viduaslyje, tiesiog žemėje sukurta, spragsėjo ugnis ir dūmai, vėjo stumiami atgal per stogo angą, sklaidėsi aplinkui tokiu tirštu kamuoliu, kad aš ilgai negalėjau įsižiūrėti; prie ugnies sedėjo dvi senutės, ir vienas liesvas gruzinas, visi apdriskę. Nebuvo ką daryti. Mes prisiglaudėm prie ugnies, užrūkėm pypkes, o netrukus maloniai užvirė arbatindis.

— Vargingi žmonės, — tariau aš štabs-kapitonui, rodydamas į mūsų biaurius šeimininkus, kurie tylomis į mus žiūrėjo kaž kokiame sustingime.

— Kvailiausia tauta, — atsakė jis. — Ar tikėsit, nieko nemoka, netikę jokiam apsišvietimui. Jau, šiaip ar taip, mūsų kabardinai arba čečenai, nors plėšikai, nuogaliai taip pat, bet užtat atkaklios galvos; o šie nė prie jokio ginklo noro neturi: tinkamo kinžalo nė pas vieną nepamatysi. Jau visuomet osetinai.

— O jūs ilgai buvote Čečnėje?

— Taip apie dvidešimtį metų aš ten stovėjau, tvirtovėje, su kuopa, ties Akmens Brasta, — žinot.

— Girdėjau.

— Ė, bra, įkyrėjo mums tie galvažudžiai. Šiandien, ačiu Dievui, ramesni; o, būdavo, tik šimtą žingsnių nueisi už apkasimo, jau kur nors kudlotas velnias sėdi ir tyko: tik užsižiopsoji, tai ir žiūrėk — arba arkanas (kilpa) ant kaklo, arba kulka pakausy. O vyrukai!...

— Gal būt daug jūs turėjote įvairių prietykių? — tariau aš žingeidumo dilginamas.

— Kaip-gi ne, būdavo...

Čia jis pradėjo pešioti kairįjį ūsą, nukorė galvą ir užsimąstė. Man baisiai norėjos ištraukti iš jo kokią nors istorijukę, — noras, savas visiems keliaujantiems ir užrašinėjantiems žmonėms. Tuo tarpu užvirė arbata; aš ištraukiau iš valizos dvi kelionės stiklines, pripildžiau ir pastačiau vieną prieš jį. Jis gurkštelėjo ir tarė lyg sau: "Taip, būdavo". Šis šauksmas man davė daug vilčių. Aš žinau, seni kaukaziečiai mėgsta pakalbėti, papasakoti, jiems taip retai šitas pasitaiko: kitas kokį penketą metų stovi kur užkampyje su kuopa, ir ištisą penketą metų jam niekas nepasakys sveiki, (todel, kad fedfebelis sako linkiu sveikatos). O paplepėti būtų apie ką: aplinkui žmonės laukiniai, žingeidūs; kasdien pavojus, būna stebėtinų atsitikimų, ir čia nenoroms apgailėsi tai, kad pas mus taip maža užrašinėja.

— Gal norite papildyti romu. — tariau aš savo sėbrui. — Aš turiu baltojo iš Tifliso; dabar šalta.

— Ne, dėkoju, negeriu.

(Bus daugiau)

Prašau Į Mano Kampelį

Prof. Kampininkas

Chicagos lietuvių "stolyčios" Bridgeporto "populecija" gali sumažėti viso labo puskapiu senberniu. Visa sandariečių singelių bendrovė, esą, žada keltis į Town of Lake. Jei taip įvyks, bus ačiu merginoms, kurios laukiant Naujų Metų buvusios jiems labai draugiškos, maloniai visus sutiko, mėsos, pyragaičių ir kavos davė. Po tokio "užtritinimo" sandariečiai viešai pareiškė, kad "jeigu dar pora tokių vakarų, tai mūsų Bridgeporto singelių bendrovė keliasi į Town of Lake".

Sulig to išeitų, kad mūsų sandariečių idealai yra — mėsa, pyragaičiai ir merginos. Ir neklysiu, nes ir savo principuose jie šeštam paragrafe turi įsirašę, jog "kievienas žmogus (žnocijas, laisvamanis, prof. K.) privalo turėti pilną teisę naudotis gyvenimo progomis."

Aną dieną vienas mano tovorščius paprašė įdėti kampeliu šitą "istoriją".

Kartą traukiniu važiavo klierikas ir bedievis. Bedievis užsimanė pasijuokti iš klieriko ir klausia:

— Ar tamsta esi girdėjęs didelę naujieną?

— Egzaminai buvo, neturéjau laiko laikraščių skaityti.

— O, visi apie tai kalba!

— Nieko nežinau, — atsakė klierikas.

— Na, tai aš tau pasakysiu: pereitą naktį mirė velnias.

— Iš tikrųjų? — paklausė klierikas. Na, tai, še tamstai 10c. pašelpos, nes tikrai man gaila visų likusių jo našlaičių.

BAŽNYČIOS IR MOKSLO SANTYKIAI.

Savo paskaitoje apie religiją ir etiką mokykloje p. Šliupas, kaip paprastai daug prikalbėjęs apie visa, tik mažiausia apie ką turėjo kalbėti, palietė neišspręsdamas daug klausimų. Bergždžias būtų dalykas ginčytis del Šliupo paskaitojc pareikštų minčių — jos visiems yra žinomos, tad tik tos paskaitos lyg proga panaudodami trumpai prisiminsim kai kuriais klausimais istorijos faktų, ir būtent, pirmojc eilėje apie Bažnyčios ir mokslo santykius.

Ar Katalikų Bažnyčia, Popiežiai yra priešingi mokslams bendrai, ir ypač gamtos mokslams; ar Bažnyčia yra mokslo pažangos trandytoja, tamsybių skleidėja, ar viduriniai amžiai buvo tamsybių amžiai?

Viduramžiai yra istoriškas faktas, todel norint juos kritiškai nagrinėti, reikia atsižvelgti į aplinkybes, kuriose tie faktai vyko, ir juos matuoti anų laikų šviesoje. Daugelis, o kartu ir p. Šlinpas, prikaišioja, esą, prieš krikščionybę mokslai žydėte žydėję, o krikščionybei įsigalėjus jie nusmukę.

Susmukus graikų romėnų kultūros pasauliui, įsivyravus moksle skepticizmui, išsekus senojo pasaulio kūrybinėms galioms, nustojus senajai pasauližiūrai vadovaujamos rolės, atėjo į šį pasaulį Kristus. Kristus rado žmoniją paliegusią ir sužeistą, kaip tą, Evangelijoje aprašytą, Samaritonas keleivį. Praėjo graikų išminčiai, patriumfavo Romos imperatoriai, bet jai nepagelbėjo. Žmonės laukte laukė Išganytojo, kuris turėjo ją išvesti iš tų laikų gyvenimo chaoso. Tai aiškiai liudija tų laikų pasauližiūros idėjų sinkretizmas. Žmonės nusigręžę nuo proto, nuo savarankaus galvojimo ir atsigrįžė į religiją. Graikų filosofinės idėjos sumišo su orientališkomis religijomis. Atsirado daugybė sektų, "pranašų", kurie sakėsi išvesią ją iš to chaoso. Jeigu dar prie to pridėsime visuotinį ištvirkimą, turtuolių išlepimą, vergų padėjimą, kaskart vis labiau beplintantį epikureizmą, tai gausime aiškų vaizdą.

O kaip senasis pasaulis pasitiko krikščionybę? Per tris šimtus metų krikščionys buvo nuvaryti į katakombas. Krikščionių kranju buvo nudažytas senasis supuvusios Romos pasaulis.

Tad dar prieš Kristų, esant mokslo nupuolimui (kur tais laikais besireiškiančios didžios asmenybės?) ir dabar krikščionims sprendžiant gyvybės ar mirties klausimą, suprantama, kaip "gražiai" galėjo pražysti mokslai, kiek daug galėjo kilti iš krikščionių tarpo mokslo genijų. Tiesa, reik pripažinti, kad krikščionys davė genijų, ir tai kankinių genijų.

Kodel pirmieji besireiškiantieji krikščionių tarpe mokslininkai nesiėmė pradžoje spręsti įvairių gamtos mokslų, bet dargi Šliupo manymu juos niekino, ir užsiėmė mistiškomis svajonėmis? Šis reiškinys gerai išaiškinamas, suprantant anų lakų padėjimą. Pradžioje senosios stabmeldiškos pasauližiūros atstovai į krikščionybę nekreipė dėmesio. Ji laikyta nereikšminga žydų sekta. Bet laikui bėgant, kada krikščionių mokslas prasiplatino, kada jis apėmė ne tik vergų sluoksnius, bet pradėjo laužtis ir į patricijų rūmus — juo susirūpinta. Krikščionybė pradėta atakuoti. Valdžia pavartojo prieš juos fizinę galybę, gi senosios stabmeldiškos pasauližiūros atstovai atsigręžė prieš juos su dvasios ginklais, pradėjo filosofiniai įrodinėti tariamą krikščionybės menkumą. Jei Romos imperatoriai, pavartodami prieš beginklius krikščionis fizinę galybę ir, nuvarydami juos į požemius, sutrukdė mokslą ir meną apskritai, tai senosios filosofijos atstovai, bepuldami pagrindines krikščionybės tiesas, išsaukė apologetinio turinio literatūrą. Filosofų puolimai vertė krikščionis atsakyti į daromus priekaištus. Suprantama tad, kodel pirmiausia krikščionys turėjo užsiimti teologiniu ir filosofiniu mokslu.

Pirmuose amžiuose krikščionių tarpe pasireiškia, jei taip galima išsireikšti, nusigręžmas nuo šio pasaulio. Pirmiausia tai buvo kaip antitezė prieš beribį tais laikais senojo pasaulio ištvirkimą. Krikščionys matė stabmeldžių dorinį supuvimą ir stojo opozijon.

Nors kai kas smerkia tų laikų krikščionybę, kaip paskendusią misticizme ir svajojančią apie dangiškus migdolus, visai nesirūpinusią pažinti graikų filosofiją ir graikų mokslus bendrai, bet dar labiau reikėtų smerkti juos pačius už istorijos faktų iškraipymą, už absurdų skelbimą mokslo vardu. Kad jau pirmaisiais amžiais krikščionys pažinojo graikų filosofiją, tai aišku iš vyraujančių tais laikais filosofinių pakraipų. Jau pačioje pradžioje II šimtmečio po Kristaus graikų filosofijos įtaka pasireiškia pas krikščionis filosofus (apologetus) neoplatonizmo forma. Suprantama jau iš to fakto, kad stabmeldžių filosofai panaudodami graikų filosofiją puolė krikščionybės tiesas, tai aišku, kad krikščionys, norėdami atsakyti, turėjo taip pat susipažinti su jų pačių ginklais — graikų filosofija. Taip ir buvo.

Tokiais gali būti paminėti: 1) Justinas Kankinys apie 106 — 166 m. po Kr. 2) Athenagoras iš Atėnų — 177, Theophilas iš Antijochijos — 180, Irenijus gerai pažinęs graikų filosofiją, Klemensas iš Aleksandrijos, Origenas, Atanazijus Didysis, Bazilijus Didysis, Grigalius iš Nysos. Bet ypač graikų filosofijos žydėjimas patristikos laikais išsivystė pas Šv. Augustiną. Šv. Augustinas — tai yra patristinės filosofijos klestėjimo žvaigždė. Tiek del pirmųjų krikščionijos amžių. Apie scholastikos laikus jau nė nemanau kalbėti. Užtenka paminėti, kad šiuo laiku kova tarp platonizmo ir aristotelizmo iškyla aukščiausiai pirmosios nenaudai. Taigi, didesnio pasmerkimo turėtų susilaukti p. Šliupas už istorinių erezijų skelbimą, kaip kad pirmieji krikščionijos amžiai ir vėliau viduramžiai už graikų filosofijos "nežinojimą".

(Bus daugiau)

— Vokietijoj Kalėdoms iškertama kasmet už 10 milijonų litų eglučių.

PILNAS EGZAMINAS
$5.00 TIKTAI $5.00

SPECIALISTAS

Taigi nenusiminkit, bet eikit pas tikrą specialistą, ne pas kokį nepatyrėlį. Tikras specialistas, arba profesorius, neklaus jusų kas jums kenkia, ar kur skauda, bet pasakys pats, po pilno išegzaminavimo. Jus sutaupysit laiką ir pinigus. Daugelis kitų daktarų negalėjo pagelbėt jums delto, kad jie neturi reikalingo patyrimo, suradymui žmogaus kenkamingumų.

Mano Radio — Scope — Raggi. X-Ray Roentgeno Aparatas ir visiškas bakteriologiškas egzaminavimas kraujo atidengs man jusų tikras negeroves, ir jeigu aš paimsiu jus gydyti, tai jusų sveikata ir gyvumas sugryš jums taip kaip buvo pirmiau. Jeigu kenčiat nuo ligų skilvio, žarnų, inkstų, odos, kraujo, nervų, širdies, reumatizmo, kirminų, uždegimo žarnų, silpnų plaučių arba jeigu turit kokią užsisenėjusią, įsikerėjusią, chroniška ligą, kuri nepasidavė net gabiam šeimynos gydytojui, neatidėlokit neatėję pas mane.

DR. J. E. ZAREMBA

SPECIALISTAS
Inėjimas Rumas 1016
20 W. JACKSON BOULEVARD
Arti State Gatvės
Ofiso Valandos: Nuo 10 ryto iki 1 po pietų. Vakarais nuo 5 iki 7
Nedėliomis nuo 10 ryto iki 1 po pietų.

LABDARIŲ CENTRO VALDYBA

Pirm. A. Nausėda
1024 Center St.
Tel. Lincoln 3044
Rašt. P. Fabijonaitis
2350 So. Oakley Ave.
Iždi. Kun. F. Kudirka
2334 So. Oakley Ave.

AGITATORIAI

Kun. K. Matulaitis
2334 S. Oakley Ave.
V. Duoba
2328 W. 23rd St.
J. Dimša
3230 So. Emerald Ave.,
M. Šlikas
10555 So. State St.

Visokiais Labdarybės reikalais kreiptis į valdyba arba agitatorius.

10 PIECE COSMETIC SET $1.97

This is a Famous Vivani Set and includes face powder, $1.00; Rouge, 75c, Tissue Cream $1.00, Depilatory $1.00, Facial Astringent $1.75, Bath Salt 1.00, Toilet Water $1.25, Perfume $2.75, Brilliantine 75c, Skin Whitener 75c. Total Value $12.00. Special price, $1.97 for all ten pieces to introduce this line.

Vardas .....
Adresas .....

Siunčiame per paštą COD Pinigai grąžinami, jei nepatenkintas.

Bea Van 580-5th Avenue, New York

Zonite

Apsisaugokite užsikrėtimo! Gydykite kiekvieną žaizdą arba įsibrėžimą su šiuo nenuodijančiu antiseptiku. Zonite užmuša bakterijas ir gydo.

"DRAUGO" METINIS KONCERTAS

— ĮVYKS —

Sekmadienyje, Sausio-January 26,

LIETUVIŲ AUDITORIJOJE

Balius

Rengia Dr-stė Šv. Pan. Mar. Rožančavos Panų ir Moterų

NED., SAUSIO 12 D., 1930 M.

Dievo Apveizdos Parap. Salėj, Prie Union Ave. ir 18 St.

Pradžia 6 val. vakare Įžanga 35c.

Visus maloniai prašome atsilankyti, išgirsti puikiausia muzika kokios dar nesat girdėję, nes muzikantai bus iš Paryžiaus atvažiavę, grajis puikius grajus (šokius). Visus širdingai kviečiame atsilankyti.

Komitetas.

MUSŲ POEZIJA IR DAINOS

Žygintas.

KĄ SVAJOJAI?..

Ką svajojai, mergužėlė,
Kad prie lango atdaryto
Tu išvydai baltas gėlės,
Vos pražydusias iš ryto?
Ką šnabždėjo tavo lūpos,
Ten kad nukreipei akis
Kur pasaulio grožyj supos,
Kur gyventi nor širdis?
Ką nuėjusi darželin
Prakalbėjai į gėlės,
Kai pavasario vėjelis
Bėrė žemėn jų rasas?
Ko tu laukei, mergužėlė,
Ko ilgėjaisi darželyj,
Kam nuskynei baltą gėlę,
Ar manei sulaukt bernelį?
Ko nušvito tau veidelis,
Kuo nusidžiaugė siela,
Kad atvyko ten bernelis,
Kur jo laukei tu viena?
Ko liūdėjai, mėlynakė,
Kad atėjo jau ruduo,
Kad "sudiev" jis tau pasakė —
Skirtis reikėjo su juo?
Ką svajojai, mergužėlė,
Pasirėmus ant darželio
Kad nuvyto baltos gėlės,
Tau belaukiančiai bernelio.

JAUNAMARTĖS RAUDA.

Nuo putino, nuo avietės
Sodai raudonuoja;
nuo to vyro girtuoklėlio
širdelė dejuoja.

Vai, močiutė, vai širdelė,
mano piktas vyras,
užtat piktas, kad neplaktas
nuo jaunų dienelių.

Eisiu, eisiu pas močiutę
muštaisiais takeliais,
susiėmus už rankelių
su mažais vaikeliais.

Vai, močiutė, vai širdelė,
kuo aš nusidėjau,
kad neleidai už bernelio,
katrą aš mylėjau.

Lenkei širdį, kaip nendrelę,
prie girtuoklio vyro
ir įstumei man' vargelin
ant viso amželio.

Žmonės geria vandenėlį
iš Dunojaus upės,
o aš geriu ašarėles
del mielos močiutės.

Užrašė Leonas Vitkauskas.

SKAITYTOJŲ BALSAI

Skaičiau "Drauge" žmonių pastabas, kaip jie jautė, kai girdėjo lietuviškus programus per radio ir kaip jiems patiko. Ir aš turiu jausmus ir galiu jausti, kaip kas mane užgauna. Tie jūsų programai užgavo mano širdį tik ne skausmu, bet džiaugsmu. Aš jaučiuos, kad ne veltui klausiau tų programų. Man rodos, klausiant tuos programus jie kas kartą buvo geresni ir kas kartą man labiau patiko. (Nežinau, kaip su kitais žmonėmis). Klausant tų programų, manyje kilo jausmai — labiau pamylėti savo tėvelių numylėtąją šalį ir tą gražią kalbą.

Man labiausia patiko paskutinis programas.

Dabar, seredos vakare, kai nėra lietuviško programo, rodos kad ko trūksta. Bet, gal, neužilgo mes, lietuviai, vėl turėsime progos paklausyti lietuviškų programų.

Baigdamas noriu padėkoti "Draugui" ir Peoples Furniture Kompanijai ir visiems, kurie prisidėjo balsu, protu, kalba arba pinigu, kad tie programai patiktų žmonėms. Ačiu.

Su pagarba
Jonas Buja,
Lowell, Mass.

Buvusi Britų karališkoji jackta (laivas) Aleksandria, šią žiemą padaryta pasažerinių laivu, kursuojančiu tarp Miami (Fla.), Bahamas ir West Indies.

Tūlas miestietis nuolat sakydavo: "Pusė miesto tarybos yra tikros kiaulės!"

Nugirdus miesto taryba pareikalavo, kad žmogus šitą biaurų šmeižtą atšauktų laikraščiuose.

Žmogelis atšaukė: "Pranešu visuomenės žiniai, kad pusė miesto tarybos nėra tikros kiaulės".

TEISĖJAS JARECKI SUTAUPINA PINIGUS TAKSŲ MOKĖTOJAMS.

Finansinė atskaita paskirimo, išlaidų ir sutaupimo Rinkimų Komisionierių Tarybos, nuo sausio 1 iki gruodžio 31 d., 1929, tapo paskelbta vyriausio klerko Rinkimų Komisionierių Tarybos, p. John S. Rusch. Ji parodo, kad pereitais metais buvo sutaupinta taksų mokėtojams Chicagoje ir Cook pavietė $268,256.39. O kadangi yra priimtas priedas prie registracijos įstatymų, kurį rekomendavo ir rėmė Pavieto Teisėjas Edmund K. Jarecki ir Rinkimų Komisionierių Taryba, sulig kurio bus tik viena registracija, vieton darytų dviejų registracijų, tai šiemet bus sutaupinta dar $210,000.00, arba $478,265.39 per abu metus.

Raportas yra sekamas. Chicagos miesto taryba paskirė $1,575,500.00; už vartotą popierą gauta ir depozituota pas miesto iždininką $834.23. Išlaidos siekė $1,171,906.25. Tokiu budu vien iš miesto tarybos paskirtų pinigų liko sutaupinta taksų mokėtojams $211,421.95.

Pavieto komisionieriai buvo paskirę $250,600.00, išleista gi $193,765.56. Sutaupinta $56,-834.44. Tuo budu viso, mieste ir paviete bendrai sutaupinta $268,256.39.

Sutaupimas 1930 m.

1930 m. nebus visuotinos registracijos.

Sulig naujaisiais registracijos įstatymais, papildytais valstijos legislaturos, rekomenduojant teisėjui Edmund K. Jarecki ir Rinkimų Komisionierių Tarybai, bus tik viena registracijos diena 1930 m., vieton dviejų registracijų ir tik šiame dalyke taksų mokėtojams bus sutaupinta:

Teisėjai ir klerkai	$154,500.00
Balsavimo vietos	39,900.00
Registeriai	22,000.00
Reikmenys	2,600.00
Viso bus sutaupinta	$210,000.00

PRIEŠ-INVENTORINIS RADIO IŠPARDAVIMAS

LIPSKY MUSIC & RADIO STORE

4916 West 14th Street

Telefonas Cicero 1329 — Cicero, Illinois

Atsilankyk į musų štorą kad gauti tikrą radio bargeną. Pilnai elektrinis AC-Screen Grid tubos ir dynamic spykeris. Radio po

$79.50

ir augščiau

Pilnai įrengtas su tubomis.

Mes turime pasirinkimui šių standard radio ir kombinacijų.

PHILCO, ZENITH, VICTOR, LYRIC, KENNEDY, CROSLEY, AMRAD, KOLSTER RADIO

DYKAI demonstracija Chicagoj ir apylinkėse. Priimsime jusų seną muzikalį instrumentą į mainus.

Atdara vakarais

SVARBUS PRANEŠIMAS CHICAGOS LIETUVIAMS

J. F. RADŽIUS

GRABŲ IŠDIRBYSTĖJ

Pranešu Chicagos lietuviams, kad jau nereikės mokėti taip brangiai už grabus. Nuo dabar mes parduosim olselio kaina grabus visiems. Kurie laidoja gimines, arba savo draugą ar organizacijos narį, galės sutaupyti pusę kainos ant grabų del sekamų priežasčių:

1. Nereikės mokėti komišinas graboriui už grabą.

2. Nereikės mokėti tiems, kurie rekomenduoja graborių.

To apsilenkiant jūs sutaupysite šimtus dolerių, o aišku, kad tie pinigai būt buvę išmokėti iš jūsų kišeniaus. Tie sutaupyti pinigai liks vaikučiams ar šiaip artimiems. Pinigai uždirbti nėra lengva.

Jeigu jums reikia grabo, tai pirm šaukimo kito graboriaus, pašaukite mus, o mes nuvešime į savo išdirbystę ir jūs pasirinksite grabą už pusę kainos. Pasirinkę, jeigu nenorėsite mūsų patarnavimo, tai galėsite kreiptis prie bile graboriaus, kurs jums patiks.

J. F. Radžius

Pigiausias Lietuvis Graborius Chicagoje

Ofisas: 668 W. 18th St. Tel. Canal 6174

Skyrius: 3238 S. Halsted St. Tel. Victory 4088

LIETUVIŲ VALANDA

KAS NEDĖLDIENĮ

Iš Stoties

WCFL 970 Kilocykles

Nuo 1 iki 2 po pietų

Kas Ketvergą

Iš Stoties

WHFC 1420 Kilocykles

Nuo 7 iki 8 vakare. Pasiklausykite Šiuos Programus Rengia

JOS. F. BUDRIK, Inc.

3417-21 So. Halsted Street

Telefonas Boulevard 4705

PATARIMAS

mūsų tautiečiams lietuviams, kad mūsų banka turi labai gerų ir saugių Pirmų Morgičių ant pardavimo, taipgi pirmos rūšies Auksinių Bonų (Gold Bonds). Ypatos arba Draugijos turėdamos sutaupyto turto prie pirmos progos galėtų pasinaudoti atnešdami bankos knygutes del iškolektavimo, už kuriuos pinigus nusipirktų tinkamus Pirmus Morgičius arba Auksinius Bonus, ant kurių gautų 6%.

Nepamirškite draugai ir draugės, kad jeigu mes nedirbsime iš vieno ir neremsime savuosius, mes greitai išnyksime susimaišydami su svetimtaučiais. Jau šiandien nekurios korporacijos slegia darbininkus ir per savo dideles bankas bando susiaurinti augimą ir veikimą mažesniųjų.

UNIVERSAL STATE BANKA yra vadinama 100% Clearing House bank, kur jūsų sudėtas turtas yra garantuojamas su desėtkais milionų dolerių. Apie tą ne visos bankos Čikagoje gali pasigirti.

Dabar yra laikas atsilankyti pasitarti ir sudaryti ryšius su

Universal State Bank

3252 South Halsted Street

TUBBY — Keeping Buck in the Game.

L. VYČIŲ BASKETBALL LYGOS STOVIS.

	W.	L.	Pct.
Town of Lake	6	0	1000
Cicero	6	1	857
Brighton	4	2	666
Ind. Harbor	4	2	666
North Side	3	3	500
Bridgeport	2	4	333
Roseland	2	5	285
West Side	1	5	168
Providence	0	6	000

Pereitą sekmadienį įvyko septintas susirėmimas tymų L. Vyčių lygoje.

Pirmam žaidime smarkus Cicero tymas lengvai nugalėjo Brighton, antram žaidime Indiana Harbor tymas, kuris buvo laikomas silpnesniu už Bridgeporto tymą, irgi gana lengvai laimėjo.

Town of Lake palaikė pirmą vietą visai lengvai laimėdami nuo North Sides tymo, kuris sezono pradžioje taip gerai žaidė, bet per pereitus tris žaidimus pralaimėjo visus žygius. Roselando tymas laimėjo antrą šio sezono žaidimą, supliekdamas Providence tyma, kuris iki šiol dar nėra laimėjęs ne vieno žaidimo ir stovi paskutinėje vietoje.

Ateinančios nedėlios (rytojaus) visi žaidimai žada būti daug įdomesni, nes visi keturi tymai stos prieš keturis oponentus lygų jėgų. Iš anksto nėra galima spręsti kas laimės, nes bile vienas tymas gali laimėti arba pralaimėti.

Pereitos nedėlios, sausio 5 d. rezultatai:

Cicero 28; Brighton 17
Ind. Harbor 29; Bridgeport 26
Town of Lake 27; N. Side 16
Roseland 23; Providence 14.

Rytoj žaidimai.

1:40 P. M. Roseland prieš West Side.

2:50 P. M. North Side prieš Providence

4:00 P. M. Town of Lake prieš Bridgeport

5:10 P. M. Brighton prieš Ind. Harbor.

J. Juozaitis.

AMERIKOS LIETUVIŲ SPORTININKAMS ŽODIS.

Amerikos lietuvių sportininkai prašomi kreipti dėmesio į čia mininą dalyką.

Laikraščiuose jau esat patėmiję, kad 1930 m. Lietuvoje įvyks nepaprastos iškilmės: minės 500 metų sukaktuves nuo Didžiojo Lietuvos Kunigaikščio Vytauto mirties. Tuo laiku Lietuvoje bus visokių įvairumų. Lietuvos sportininkų įvairios sekcijos irgi rengiasi įvairiai prisidėti prie tų iškilmių.

Lietuvos sportu besirūpinantis majoras Ardickas rašo man ir prašo, kad čia užkviesčiau ir sužinočiau, ar nebūtų galima ir amerikiečiams sportininkams vykti į Lietuvą ateinančią vasarą ir ten dalyvaut įvairiose sporto šakose, su Lietuvos sportininkais.

Taigi, Lietuvos sportininku vardu prašau visų jaunimo sportininkų, kas norėtų dalyvauti sporte Lietuvoje su savo gudrybėmis, savo gabumais pasirodyti ir lenktyniuoti su Lietuvos sportininkais, pavieniai ar grupėse, atsišaukti, o aš visa raportuosiu Lietuvon.

Visi, kurie ten Lietuvoje sporte ir kitokiuose veiksmuose dalyvausit, būsit nufilmuoti judamuose paveiksluose, kurie bus rodomi Lietuvoje, Amerikoje ir kitur.

Šis dalykas yra labai naudingas sportininkams ir jaunimui, viena, kad visa Europa bus supažindinta su mūsų jaunimu, kita, daug naujų dalykų vieni nuo kitų išmoks pačioje sporto srityj.

Tai linkėtina ir prašoma, kad kuodaugiau rastųsi tokių drąsuolių plaukti per okeaną ir tėvynėj susirasti naujų draugų ir simpatijų. Rašykit:

J. K. Milius,
3251 So. Union Ave.,
Chicago, Ill.

BALTIMORE, MD.

Jan. 10. Karl Požėla, the Lithuanian Tigerman grappler of Chicago who has won all of his matches in Baltimore the past four months, was signed by Promoter John Contos yesterday to wrestle Carl Vogel, German heavyweight "rough and tumble" mauler, Tuesday night, Jan. 14 at 104 Regiment Armory.

Vogel and Požela wrestled here about six weeks ago. The match was so hard fought that both men bled profusely on leaving the ring. Those of the fans who have been following up the game in this city, say this match was the toughest fought contest witnessed in Baltimore in 15 years. Three other fast bouts between several of the nation's best stars will preced the main event.

Baltimore newspaper writers have been loud in their praise for the clever and masterful manner in which the Lithuanian Marvel disposes of his opponents.

Several weeks Požėla issued a challenge through the Baltimore papers showing a willingness to meet any heavyweight boxer in the nation. Karl also agreed to grapple every fighter of Baltimore in one night in mixed bouts. This stand on the part of the clever Lithuanian ace won for him the friendship and admiration of Baltimore's leading sportsmen and businessmen. To show their appreciation for the fine work Karl has done here, a banquet was tendered the Lithuanian Tigerman recently, and several speeches which were made by city officials and other prominent persons, paid Požela the highest compliments and honors ever given a wrestler in Baltimore. Even Jack Dempsey didin't receive such high acclaim as is being accorded the little Lithuanian giant killer from Chicago.

The Požela-Vogel match is attracting unusual interest. Immediately after the match had been announced, practically every ringside and reserved seat in the armory were sold out. Among those expected at Tuesday's match include Governor Ritchie; Mayor Broening; Messrs Balutis and Bagdonas of the Lithuanian Legation; Ambassador M. Martini of the Italian Embassy; Miss Fifi Colimore of the Italian Consulate of this city; Sheriff Potee and other influential officials.

Wrestling is progressing in Baltimore. It is well backed by sports followers of this region.

Iš Kelionės Po Kraštą.

(Literato politiko pergyvenimai Lietuvoje).

Neva feljetonas.

Kiekviena kelionė, kuri prasideda iš sprindžio, yra lygi taškui einančiam nosies tiesumu. Kelionė gali būti panaši žmogui, kuris dirba gulėdamas arba maudosi iki kelių. Išeiti prieš saulės tekėjimą, pasiliksi su gyvuliais po ganyklą. Išeiti rytą ar dieną, tai turi pasiieškoti pavėsį pasikloti. Išeiti pavakare ar vakare susitiksi dūšią marškiniuose, o jau naktį, paliksi ką turėsi.

Taigi išeiti kelionę, pirma pasiklausk savęs, ar neesi kliedėjančio inteligentų kvartalo siųstas...

Iš kelionės po kraštą daug kas darė maršrutų, bet užmiršo laikrodį, pieštuką ir bloknotą prie kompanijos pasiimti. Ir paklaustas, atsako, lyg vyžas sunarplinęs apie pačios kulną.

Visas kraštas, tai laukas su akmenimis ir bulvėmis nusėtas, o pakrūmiais ir samagonka teka. Tai lyg pasaka scenoje be vaidilų, o buvo tai nesenai, būva ir šiandie.

Inteligentų kvartalas jau nuo užvakar bagaslovija tėviškės laukus. Jų nepilnas tuzinas su pasiskolintomis gyvanašlėmis ant mielių raugina gyvenimą. Kai susapnuoja ir faraonų siūlės pasikelia padelkas. O kai gyvanašlei sugelia šoną, vystyklų su receptu perka.

Gyvena ant neužrašytos, bet pagrobtos lankos. Užpernai, kol saviškiai išėjo, rudenį ir užkuriui gerą buvo. Bet pernai mažai kas augo, traktoriai sustreikavo ir savųjų trašų kergimos punktai neišdirbo. Taip, kad kaltas Dievas, kam Nylo žiotis neuždarė. Visi tėvai, vaikai, kaip tie trys račiai kabina pilvus ant šakų, gal daugiau bado pakęs.

Inteligentų kvartalas užmiršo ir motinas, tėvus, seseris ir brolius. Ateina pasišnekėti — pasitarti, parodo duris ir pasodina į klėtką. O kiek ašarų, vargų tėvai panešė, kol inteligentus į vyrus pastatė.

Ana, keli metai atgal, kvartalo viršininkas ponas Veršis su žvaigždėta papilve kreditavo savo sveikatą. Dabar neprisileidžia tėvų. Bet jis vis šiaip taip. O tas grafas Mavolderis, tai tikrai ir stalo nevertas. Kad ne jis to nebūtų. Turi kelis tokius musmėrius ir piudo šunimis. Kaip jį ir vėjas Nobilei nepadavė, nors būtų parašiutu buvęs jam ir netrotijas generolo laipsnio. Toks lengvas puspūdis, pati ir Mikalda džiaugiasi, kad pagerinta veislė bakterijų neveisia.

Inteligentų kvartalas dažnai vizituoja ir susiedus. Nesenai rašė savo testamentą, sutartis, žada daryti piršlybas pas Juzapatos pakalnės konsulą poną Uniją. Nutarta. O paskutiniu laiku vakariniam traukiniui pardavinėja kilnojamąjį gyvąjį inventorių. tame skaičiuje kas į pilvą lenda.

Prabanga jau numatė kur pinigus dėti. Visas vynas, riebios gyvanašlės sukraunamos išvakarėmis. O statomieji plantacijų rūmai ir šacho Mavolderio aero rezidencija išnuo mojama gamtos prajovams. Buvo atsilankę Anglijos svirpliai su Italijos makaronais, viltis atidėta iki Purimo.

Viskas, kas gali būti bloga, kas gimdo keršta ir augina nepasitikėjimą yra jų gerieji darbai. O geras darbas neįmanomas gerų.

Pirmasis, kas drįsta persėjimu nugalėti blogą darbą, tas išdavikų krikštijamas ir atostogoms atleidžiamas. Jų tikrieji broliai užsidėję kaukes šalyje mirties dekretą skaito, čebatų aulais nugardinami ir pseudabausmėmis nukorojami. Tie nelabai matomi. Teisybės ne už glindą ir inteligentų kvartale nėra.

Darbo žmonės, kurie gyvenimą supranta tik darbu. O darbas yra gyvenimo pelnas. Ne puotos, vynas, gyvanašlės yra poilso pasitenkinimas, bet

Pradžia ant 6-to pusl.

IŠKILMINGAS BALIUS

Rengia

Simano Daukanto Draugija

NEDĖLIOJE, SAUSIO 12 D., 1930

CHICAGOS LIETUVIŲ AUDITORIJOJ,
3133 So. Halsted Street

Įžanga 50c ypatai. Pradžia 7:00 val. vak.

Kviečia visus Chicagos Lietuvius ir Lietuvaites atsilankyti į minėtą balių.

KOMITETAS.

Kur Geriausia Padėti Pinigus
Per Šiuos Naujus Metus

Geriausia jums pasirinkti savąją Pirmutinę, Stipriausią ir Seniausią Lietuvių Valstijinę Banką Amerikoje.

METROPOLITAN STATE BANK

PO VALDŽIOS ir CLEARING HOUSE PRIEŽIŪRA

Sutrauk savo pinigus čionai, kur žinai, kad būsi patenkintas patarnavimu ir apsauga.

3-čias nuošimtis yra mokamas į metus už padėtus pinigus, ir 6-tas nuošimtis ant mūsų saugių pirmų morgičių.

Šios Bankos saugumą galite spręsti iš to, kad:

Kapitalas ir Perviršis Yra $475,000.oo
Banko Turtas Virš $3,500,000.oo

DAR YRA LAIKO ĮSTOTI Į MŪSŲ KALĖDINĮ KLIUBĄ

Metropolitan State Bank

2201 West 22nd St. Kamp. Leavitt St. Chicago

Bankas atdaras šį vakarą iki 8:30 val. vakaro.

JOS. F. BUDRIK, Inc.
Muzikos Krautuvė

Parduoda Radios, Pianus, Victrolas visų gerųjų išdirbysčių. Suteikiame lengvus išmokėjimus ir pilną garantiją.

Nauji lietuviški rekordai po 75c. vienas. Siunčiame į kitus miestus. Perkanti mažiaus kaip 6 rekordus, prisiųskite ekstra 50c. už supakavimą.

26106 Ar žinai kaip gerai, polka
Mano tėvelis, Valcas
Petro Sarpaliaus ork.
Dainuoja J. Sarsevičius
26107 Kraic Polka
Džiaugsmo valandos, Mazurka
Petro Sarpaliaus Orkestra
26103 Petro vestuvės, Komiška Scena
Atliko Juozas Uktveris, Adelė Zavistaitė
Senis Petras, Polka
Petro Sarpaliaus Orkestra
26100 Ant laivo, Komiška scena
Atliko Juozas Uktveris, Adelė Zavistaitė ir kiti, P. Sarpaliaus Ork.
Būsiu Vyru, Komiška scena
Atliko Juozas Uktveris, Adelė Zavistaitė ir kiti P. Sarpaliaus Ork.
26071 Gaidys, Polka .. Kariškas Benas
Klaipėdos Valcas Kariškas Benas
26099 Amatninkų Daina
Pet. Petraitis, Baritonas su ork. akomp.
Obuolys
Pet. Petraitis, Baritonas su ork. akomp.
26097 Gaspadinė Rozalija
Jonas Pas Rože
26098 Barboryte Nosi Trina, St. Pilka
Alutis ir Žemės Rojus
16140F Linksma diena mums nušvito
Pulkim ant kelių
Jonas Butenas, Baritonas, su Vargonų Akompan.
16148 Senelio Polka
Jaunas Senis
A. Vanagaitis ir Akiras
Pasikalbėjimas su Armonika
16132F Atvažiavo Mešką
(A. Vanagaitis)
O, Jūs Kriaučiai
Ant. Vanagaitis ir M. Žemaitė
(A. Vanagaitis)
Girtuoklio Daina
16041F Mes be Vilniaus Nenurimsim
Girtuoklio daina
16133F Židelį-Judelį, Polka
F. Stankūnas
Kariška Polka
16112F Magdės Polka
Medžiotojo Valcas
26022 Sveikas Jėzau Gimusis
Linksmą Giesmę Mes užtrauksim
Brooklyno Mišras Kvartetas
26023 Gul Šiandieną
Atsiskubino Betliejun
Brooklyno Mišras Kvartetas
16145F Pragėriau Žirgelį
A. Vanagaitis
Eisim Laukan
A. Vanagaitis
16141F Gul Šiandieną
Sveikas Jėzau Mažiausias
16146F Šalčiai ir Merginos
Linksmas Amerikietis
16142F Paprienioką Polka
Prano Polka
16144F Mergyte Jaunoji
Motušaitė Miela
16136F Piršlybos Amerikoj
Neišpildomas Prašymas
16137F Žalia Girelė
Lik su Dievu Panitėlia
16139F Oi, Skauda, Skauda
Aš Žirgelį Balnosiu
16143F Petro Polka
Vestuvių
26070 Dzūkų Kraštas
Kudlis su Kanklėmis
26087 Bernužėli, Nevesk Pačios
Sibiro Tremtinys
26073 Saulelė Raudona
Aš Bijau Pasakyt

Radio, 9 tubų, 3 screen grid tubos, Dynamic speakeris, kaina su tubomis, su kabinetu, su viskuo **$99**

Naujas grojiklis pianas, kaina **$195**

Portable, panešamas fonografas, vertės $15, tiktai už **$6,95**

(tik vienas del kiekvieno kostumerio). Galima groti visus tuos naujus rekordus, kuriuos girdite per radio.

Lietuviški Radio Programai per W. C. F. L. kiekvieną nedėldienį nuo 1 iki 2 po pietų. Per WHFC kas ketvergą, nuo 7 iki 8 val. vakaro, dėdami lėšomis Jos. F. Budrico korporacijos

JOS. F. BUDRIK, Inc.
3417-21 South Halsted Street
Tel. Boulevard 4705

Balsuotojams---

Chicago, Chicago Heights, Berwyn, Cicero, Summit ir Evergreen Park

Jūsų domė yra atkreipiama į sekamus Centralinės Registracijos patvarkymus Sekcijos 16b ir perkėlimo patvarkymus Sekcijos 16c, straipsnio III Miesto Rinkimų Įstatymų, kurie nusako: —

Sekcija 16b — (Tarpinė Registracija Rinkimų Tarybos raštinėje). "Tarp antros dienos po bile kurių rinkimų ir penkiolikos dienų prieš bile kurią generalę ar tarpinę registraciją ar bile rinkimus, delei kurių nereikalaujama registracijos, miestuose turinčiuose virš 200,000 gyventojų ir turinčiuose rinkimų komisionierių tarybą, ir miestuose, kaimuose ir įkorporuotuose miesteliuose esančiuose po tos rinkimų komisionierių tarybos jurisdikcija, kiekvienas kvalifikuotas rinkikas, kuris nėra užsiregistravęs, gali užsiregistruoti rinkimų komisionierių tarybos raštinėje * * * *"

Sekcija 16c — (Perkėlimas registracijos Rinkimų Tarybos raštinėj). "Tarp antros dienos po bile kurių rinkimų ir penkiolikos dienų prieš bile kurią generalę ar tarpinę registraciją ar bile rinkimus, delei kurių nereikalaujama registracijos, miestuose turinčiuose virš 200,000 gyventojų ir turinčiuose rinkimų komisionierių tarybą, ir miestuose, kaimuose ir įkorporuotuose miesteliuose, esančiose po tos rinkimų komisionierių tarybos jurisdikcija, kiekvienas užsiregistravęs balsuotojas, kuris persikelia iš precinkto, kuriame jis yra užsiregistravęs, į kurį kitą precinktą tos pačios rinkimų komisionierių tarybos jurisdikcijoj, ir kuris yra išgyvenęs paviete mažiausia devynias dešimt dienų ir savo naujos rezidencijos precinkte mažiausia tris dešimt dienų, gali savo vardą perkelti iš registerio to precinkto, iš kurio jis išsikėlė, į registerį naujo precinkto, į kurį jis persikėlė * * * *"

Sulig tuo patvarkymu, Rinkimų Komisionierių Taryba priiminės aplikacijas užregistruoti ir aplikacijas perkelti registraciją, nuo balsuotojų, gyvenančių Chicagoj, Chicago Heights, Summit ir Evergreen Park, kiekvieną dieną, išėmus sekmadienius ir legales šventes, nuo 9 val. ryto iki 9 val. vakare iki vasario 24 d., 1930, **Room 308, City Hall, Chicago.** Cicero ir Berwyne tokios aplikacijos registracijai ir perkėlimui registracijos bus priimamos nuo vasario 13 d., kas yra antra diena po vasario 11 d. Primary, iki vasario 17 d., 1930, kas yra 15 dienų prieš kovo 4 d. registraciją, Town Hall, Cicero ir City Hall, Berwyn. Šios įstatymų permainos buvo padarytos, kad patenkinti komercinius keliautojus, geležinkeliečius, kurių biznis neprileidžia jiems būti mieste registracijos dienoj, taipjau ir visus kitus žmones, kurie del įvairių priežasčių negali būti mieste, kuriame jie gyvena, registracijos dienoj, ar neranda patogiu dalyku nueiti į precinkto registracijos vietą registracijos dienoj.

Teisė perkelti vardus tinkamai užsiregistravusių balsuotojų iš precinkto, kuriame jie pirmiau gyveno į bile kurį precinktą Rinkimų Tarybos jurisdikcijoj, kuriame jie dabar gyvena, yra svarbi 1929 m. General Assembly koncesija rinkikams. Šios privilegijos yra pilnai apsaugotos, kadangi taip įrašyti ar perkelti vardai bus rūpestingai patikrinti ir gali būti aptardomi ir išbraukiami, kaip ir vardai kitų balsuotojų.

Teisė užsiregistruoti vyriausioj raštinėj Rinkimų Tarybos, ar perkelti žmones, kurie turi aiškią legalę teisę balsuoti, mūsų nuomone, yra teisingoje kriptyje. Daugely valstijų šios privilegijos jau yra suteiktos balsuotojams ir 29 valstijose yra įvesta pastovios registracijos sistema.

RINKIMŲ KOMISIONIERIŲ TARYBA
BY JOHN S. RUSCH,
Chief Clerk

UŽTVIRTINTA:

Edmund K. Jarecki,

COUNTY JUDGE

UMBERTO IR MARĖ MEDALYJE.

Šis Italijos kunigaikščio Umberto ir Belgijos kunigaikštytės Marės — Josės medalis yra padarytas jų sutuoktuvių atminčiai. Medalį nukalė garsusis belgų skulptorius G. Devreese. Kaip žinoma ši karališkoji pora susituokė Romoje praeitą trečiadienį. Šliubą davė kardinolas Maffi. Po šliubui važiavo pas Šv. Tėvą, kuris juodu palaimino, padarant šias sutuoktuves istoriškomis.

ŠV. K. AKAD. REMĖJŲ DARBUOTĖ

IŠ AKADEMIJOS REMĖJŲ VEIKIMO.

Bridgeport. — Sausio 3 d. įvyko susirinkimas Šv. Kaz. Akademijos remėjų 2 skyriaus, Šv. Jurgio par. kambary.

Apsvarstyta daug naudingų dalykų. Gerb. pirm. A. Nausėdienė pranešė, kad sesutės sveikina remėjas su šventomis Kalėdomis ir Naujais Metais.

Raportą iš Centro susirinkimo, įvykusio gruodžio 15 d. padarė p-lė Gurinskaitė ir p. Nausėdienė, kad narių vajus tęsis iki seimo. Be ko kito, pranešė linksmą žinią, kad, Centro pastangomis, bus surengta paskaitos, kurias duos gerb. prof. kun. Vaitkevičius, kartą į savaitę.

Raportą iš "bunco party", įvykusio gruodžio mėn. 18 d., išdavė p. B. Naugžemienė. Nors diena buvo nepaprastai žiauri, smarkiai siautė sniego pugos, tačiau gryno pelno padaryta virš $50.00.

Atmokėta bilos: už salę $10.00 ir už spaudą taipgi $10.00. Susidarė ir kitokių mažų išlaidų. Visgi, galima sakyti, nevisai nepasisekė.

Ir čia turiu priminti, kad didžiausias nuopelnas mūsų nenuilstamos remėjos p. B. Naugžemienės. Ji viena parda vė tikietų už $17.90c. Laimėjimo serijų pardavė už $53.20. Ji dirba nenuilstamai, nepaisant į savo amžį. Jei visi penki komisijos nariai būtų taip dirbę, tai pasisekimas būtų buvęs didžiausias.

Antroji taipgi smarki darbuotoja tai p. M. Tamanauskienė, kuri niekuomet nepavargsta. Prirašė daugiausia narių ir kitokiuos darbuos neatsilieka nuo B. Naugžemienės. Jodvi, kaip tikros sesutės, noriai ir sutikime dirba. Tikimasi, kad ateity ir kitos nepasiduos.

Kalbėta kas link vajaus, kad kovo mėnesio 30 d. rengti kokią naują pramogelę. Ponia Nausėdienė praneša, kad gerb. sesutės dirba Šv. Kryžiaus ligoninėj visai veltui, kaipo labdaringą darbą. Užtat mūsų visų pareigą jas tinkamai įvertinti, labiausiai jas užjausti. Tat rengkimės prie vajaus, kad sekmingiausiai pavyktų. Vajui rengti renkama komisija iš šių remėjų: p. Bakienės, M. Tamanauskienės, Malinauskienės ir B. Naugžemienės. Narių mokesčių įplaukė $9.00.

Atsirado narių, duodančių dovanų. P-lė Beinoraitė davė $10.00 laimėjimui. Ir kitos žada šį-tą, pav., p. Šiugždienė, B. Naugžemienė.

Susirinkimas baigtas gražioj nuotaikoj.

Laima.

Town of Lake. — Šv. Kazimiero Akademijos Remėjų 1 skyrius laikys metinį susirinkimą 12 d. sausio, 2 valandą po pietų, Šv. Kryžiaus mokyklos kambary. Visos remėjos prašomos skaitlingai susirinkti, nes bus svarstoma, kaip tinkamiau prisirengus prie vajaus. Katros pasilikusios su mokesčiais, prašomos atsilankyti ir užsimokėti.

Valdyba.

IŠ KELIONĖS PO KRAŠTĄ.

(Tąsa nuo 5-to pusl).

nuovargis. Darbu iškovojama laisvė, ateitis ir gerinamas žmonijos būvis. Viso kvartalo ribos narys yra šalies darbininkas ir vienas kitam brolis, sesuo, o ne vergas, ar išdavikas.

Per švenčių vakacijas buvo suparaližuota inteligentų vyresnybė. Paleido krivules kaltininkų ieškoti. Rado.

Kiekvienas, kuris teisybę daro ir klaidas nurodo, yra atviras, nesislepia ir kaunkėmis nesidangsto. Taip ir čia.

Žymūs šalies sūnūs, kurie ir žilą plauką susilaukė bedirbdami tėvynei, tapo balzamuoti ir išdavikų kadroje patalpinti. Tai buvo Ambrazas Kazimieraitis ir Jesys Petraitis, abu iš Eldefo, seką jie pamatė kadrą? Už teisybę...

Liežuvis ir šuva tai du bulvonai. Kas turėjo reikalų su faktais, tas atskiria. Kam negalvoja viduriai teisybės beskaitant, yra kandidatas bepročių ligoninėje.

CHICAGOJE

ŠOKIAI LIETUVOS VYČIŲ GOS APSKRIČIO.

(Tąsa).

4 kp. rengs pramogelę — "bunco party".

7 kp. gan gerai gyvuoja. Pridavė dovanų Apskr. "bunco".

20 kp. didėja narėmis. Per p-lę Nevulytę pridavė daugiau aukų ligonines fondan. Aukojo: L. Račkauskienė $5.00, A. Stirbienė $1.00, M. Stevenson $1.00. Valdyba užgyrė tą pačią. Dalyvaus Apsk. "bunco".

21 kp. gerai gyvuoja. Rengs "bunco party" ligoninės fondui.

55 kp. susirinkimai įvyksta skaitlingi. Rengia Naujų Narių vajų. Paminės kuopos 10 metų gyvavimą ir organizuos Jaunamečių skyrių.

67 kp. daug darbavosi apsk. "bunco", pardavinėjo serijas ir bilietus. Vakarą rengia sausio 5 su prakalbomis.

Nauji Sumanymai.

Ponia S. Sakalienė, C. vicepirm., pakėlė klausimą naujų narių vajaus reikale ir raginė chicagietes subrusti. Kitos davė sumanymus, kad Apskritys rengtų agitatyvišką vakarą. Ponia M. Vaičiunienė pranešė, kad Centras duos dovanų $10.00 tai sąjungietei, kuri prirašys 25 naujas nares į pašelpos skyrių. Kuri prirašys į Jaunamečių skyrių — gaus $5.00. Šis reikalas yra paliktas kuopoms apsvarstyti ir pranešti Apskr.

Įnešimas priimtas, kad Apskričio ligoninės fondui kviesti 2 kps. lošėjus atvaidinti komediją "Bajoras Gaidys", tin kamiausioje kuopoje ir dalintis pelnu pusę ant pusės su parapija. Vakaro surengimo komisiją sudaro: A. Nedvarienė, M. Vaičiunienė, B. Bitautienė.

Į knygų reviziją išrinkta M. Vaičiunienė ir R. Maziliauskienė.

Atstovės įvairioms organizacijoms.

Lankyti Federacijos Apskr. susirinkimus: S. Sakalienė, A. Mickeliunienė; Šv. Kazimiero Akademijos Remėjų Dr-ja — A. Sutkienė, M. Butkienė; Labdarių Sąjungą palikta kitam susirinkimui.

Valdybos rinkimas.

Dvasios vadas vienbalsiai užgirtas tas pats gerb. kun. H. Vaičiunas, pirm. — M. Vaičiunienė, vice-pirm. — A. Sutkienė, rašt. — p-lei Nevulytei rezignavus iš raštininkės ir korespondentės pareigų, išrinkta vienbalsiai p. D. Kaminskienė, ižd. tą pati S. Sakalienė.

Išrinkus valdybą p-ni M. Vaičiunienė savo prakalboje nupiešė nuveiktus darbus buvusios pirm. B. Bitautienės, vice-pirm. R. Maziliauskienės ir rašt. O. A. Nevulytės, duodama joms daug kredito.

Apskričio metinis svarbus susirinkimas įvyks paskutinį sekmadienį, sausio 26 d., 2 val. po pietų, Šv. Jurgio parap. mokyklos kambaryje.

B. Bitautienė, pirm.,
O. A. Nevulytė, rašt.

NORTH SIDĖS ŽINUTĖS.

Sausio 12 d. parapijos svetainėj įvyksta Labdarių vietinės kuopos gražus vakaras su įvairiausia programa, kuria išpildys West Side Moterų choras, varg. J. Brazaičiui vadovaujant. Bus solisčių, kvartetų ir kitų pamarginimų. Kiek teko girdėti, tai ir mūsų vietinis varg. prasižadėjo prie programo prisidėti ir vieną — kitą programos dalį atlikti. Todel sausio 12 dieną visi į labdarių vakarą. Paremkim vietos kuopą, kuri laukia visų paramos, nes Kalėdose daug sušelpė neturtingų šeimynų; kas tik prie jos kreipėsi, niekam neatsakė. Tat dabar visi privalom ją parem ti savo atsilankymu.

Aš neabejoju, kad šis vakaras tikrai pasiseks. Mūsų žmonės visuomet remia labdaringus darbus. Parems ir dabar savo atsilankymu.

Bijunėlis.

ŠOKIAI LITTUVOS VYČIŲ 36 KUOPOS.

Nedėlioj, sausio 12 d., Lietuvos Vyčių 36 kuopa, Brighton Park, turės šokius Meldažio svetainėj ant 23 Place ir Oakley Avenue. Pradžia 8 valandą vakare.

Atėję galėsite smagiai pasišokti prie Povilo Simučio "Royal Chicagoans" orkestros. Orkestra yra "Hot", kaip Amerikos jaunimas sako.

Korespondentas.

1930 METAIS

JAUNIMAS STATO GYVĄ PAMINKLĄ VYTAUTUI DIDŽIAJAM UŽSIPRENUMERUODAMAS.

"PAVASARĮ"

"Pavasaris" jaunuolį — lietuvį išauklės doru, kilniu, energingu, sąžiningu, narsiu, ištvermingu.

Vytautas Didysai pats tokiu buvo ir tokiais nori matyti visus ateities lietuvius.

"Pavasaris" tekainuoja 5 lit. Kaunas, p. d. 88.

Reumatizmas sausgėlė

Nesikankykite savęs skausmais, Reumatizmu, Sausgėle, Kaulų Gėlimu, arba Mėšlungiu — raumenų sukimu; nes skaudėjimai naikina kuno gyvybę ir dažnai ant patalo paguldo.

CAPSICO COMPOUND mostis lengvai prašalina viršminėtas ligas; mums šiandie daugybė žmonių siunčia padėkavones pasveikę. Kaina 50c per paštą 55c arba dvi už $1.05

Dukart tvirtesnė 75c.

Knyga: "ŠALTINIS SVEIKATOS" augalais gydyties, kaina 50 centų.

Justin Kulis
3259 South Halsted Street
CHICAGO, ILL.

TURKIŠKOS, RUSIŠKOS SULFURINĖS VANOS IR ELEKTRIKINIS GYDYMAS

Treatmentai visokių ligų, reumatizmo, nervų atitaisymo, šalčio ir taip toliaus, su elektriniais prietaisais. Violetiniai Saulės Spindulių treatmentai.

Mineralinės, sulferinės vanos duoda didžiausią kraujo cirkuliaciją, kuomi galima išsigelbėti nuo visokių ligų.

Moterų Skyrius atdaras Utarninkais nuo 8 iki 12 val. nakties. Kambariai del pergulėjimo.

A. F. CZESNA
1657 WEST 45th ST.
Kampas Paulina Street

Nuo 8 val ryto iki 1 v. nakties. Nedėliomis iki 2-ros val. po pietų. Phone Boulevard 4552

CUNARD LINIJA LIETUVON

Greitas reguleriškas laivų patarnavimas. Išplaukimai iš New Yorko į Southampton kas Sereda vienu iš milžinų ekspresinių laivų

BERENGARIA AQUITANIA MAURETANIA

o paskui saužemiu į Kauną. Pamatykite Londoną pakeliui. Taipgi tiesiai į Londoną kas Pėtnyčią nauji, alieju varomi laivai. Trečios klasos laivakortės į abu galu iš New Yorko į Kauną $203 ir brangiau. Atskiri kamb., erdvi vieta, geras naminis valgis, mandagus tarnavimas. Del kitų informacijų klauskite bile Cunard agento. arba rašykite tiesiai pas:

CUNARD LINE 346 No. Michigan Blvd. Chicago, Ill.

SĄŽINIŠKAS PATARIMAS IR PATARNAVIMAS
VISUOSE JUSŲ REIKALUOSE
WAITCHES BROLIŲ RAŠTINĖJE
52 E. 107 St. Kampas Michigan Avenue
Telefonas Pullman 5950
Real Estate, Insurance, Spulka, Paskola, įvairus patarimai ir visi rašto darbai.

MES MOKAME CASH UŽ LIETUVOS 5% BONUS $65.00
Money Orderiai į Lietuvą per Radio tiktai 25 centai
Paskolos teikiamos ant Real Estate
KAUFMAN STATE BANK
124 N. LA SALLE St., CHICAGO, ILL.

LIETUVIAI AMERIKOJE

JAU ČIA PAT!

Marquette Park. — Parapijos choras rengia puikų koncertą ir šokius sausio 12 d., parap. salėj. Varg. B. Janušauskas deda pastangų, kad pirmas koncertas visiems ilgai pasiliktų atmintyje.

Nuoširdžiai kviečiami visi į koncertą ir šokius. Busite patenkinti. Kas jau yra girdėjęs mūsų chorą giedant — dainuojant, tikrai gerėjosi. Programa susidės iš choro, kvartetų, duetų, solo; piano duetų, smuikos ir t. t. Šiam koncerte dainuos ir p. M. Janušauskienė. Bus ir naujų solistų.

Šokiams grieš Povilo Simučio orkestra.

Koresp.

WEST SIDE NAUJIENOS.

× Ketvirtadienyje Westsidėje pas Tėvus Marijonus lankėsi Sheboygano klebonas kunigas P. Garmus, kad užsikviesti vasario mėnesyje misionierių kun. A. Petrauską su šv. Misijomis.

× Ateinančiame pirmadienyje, 13 sausio Aušros Vartų bažnyčioje bus a. a. Juozapo Lauciaus laidotuvės ryto 9 val.

× Ryt, 12 sausio Aušros Vartų parapijos mokykloje bus susirinkimai: a) Blaivininkų — tuojau po sumos, b) Aušros Vartų vyrų ir moterų dr-jos po pietų 1 valandą, c) Moterų Sąjungos 55 kp. tuojau po mišparų.

× Ligoniui Juozapui Rokui antrasis širdies atakas praėjo laimingai ir dabar jau jaučiasi pakenčiamai.

MOTERŲ SĄJUNGOS 1 KP. DARBAVIMASIS.

Bridgeport. — Skaitlingas ir jaukus metinis susirinkimas Moterų Sąjungos 1 kps. įvyko sausio 6 d., Šv. Jurgio par. mokyklos kambaryje.

Susirinkimą atidarė ir taktingai vedė p. Alena Nedvarienė, kuri pirmininkauja šiai kuopai jau penkti metai.

Ponia Ambrazienė perskaitė pereito susirinkimo nutarimus kurie vienbalsiai priimti.

Ponia pirmininkė išdavė raportą iš "bunco party" ir gintarų laimėjimo. Atmokėjus išlaidas, kurios buvo nemažos, gryno pelno iš bunco liko $30.00 suvirš. Raportas priimtas su padėka. Gintarus laimėjo p. Elsie Petrulis.

Nutarta kviesti jaunimo ratelį iš Dievo Apveizdos parapijos, kad mūsų kolonijoje pakartotų veikalą "Moterims neišsimeluosi". Pelną dalinsimės su parapija. Komisijon surengimui šios pramogos įgaliota, kuopos pirm. p. T. Nedvarienė ir iždininkė p. B. Bitautienė.

Į Moterų Sąjungos Apskričio susirinkimą įgaliotas atstovės (pasirenkant) pp. Nedvarienė, Bitautienė, Aleliunienė, Nausėdienė, Volterienė ir p-lė Klebaitė.

Kuopon įstojo nauja narė, p. Brožienė, kurią perstatė p. Nedvarienė.

Sekantį susirinkimą nutarta sušaukti atvirutėmis, visoms išdalinti vakaro bilietus pardavinėjimui veikalui "Moterims neišsimeluosi", taipgi sekančiame susirinkime bus galutinai aptarta 15 metų kuopos įsisteigimo sukaktuvių apvaikščiojimas.

Pirma kuopa — pirma vieta Sąjungoje. Ši kuopa ilgiausiai egzistuoja, daugiausiai pinigų sumokėjo Centran, nes čia visos pilnos draugijos narės (pašalpos) ir jon priklauso susipratusios ir veiklios sąjungietės.

Ilgiausių metelių musų kuopai ir josios vadovėms!

Moteris.

PRANEŠIMAI.

CHICAGOS IR APIELINKĖS LIETUVIŲ VARGONININKAMS PRANEŠIMAS.

Vargonininkų mėnesinis susirinkimas įvyks pirmadieny, sausio 13 d., 1 val. po p., Beethoveno Konservatorijoje. Į šį susirinkimą kviečiami visi vargonininkai ir ex-varg. skaitlingai susirinkti, nes bus svarbus susirinkimas. Į ši susirinkimą pasižadėjo atsilankyti "Draugo" redaktorius ir patiekti svarbų pranešimą.

Sekr.

West Side. — Moterų Sąjungos 55 kp. metinis susirinkimas įvyks šį sekmadienį, sausio 12 d., 4 val. po pietų. Visų narių maloniai prašome būtinai atvykti į šį susirinkimą. Turime daug kuopos bėgamųjų reikalų, kurinos reikia įvykinti. Trumpu laiku yra rengiamas kuopos vakaras. Reikia tinkamai prie jo prisiruošti. Todel visų narių dalyvavimas šiame susirinkime būtinai reikalingas.

Tą pati.

Brighton Park. — Moterų Sąjungos 20 kuopas metinis susirinkimą bus sausio 12 d., 1930 m., 2:00 val. po pietų, Nekalto Pras. P. Šv. parap. mok. kambaryje.

Visos sąjungietės prašomos atsilankyti, nes yra svarbių reikalų svarstymui.

Valdyba.

Brighton Park. — Draugija Gvardijos Pirma Div. Šv. Kazimiero Karalaičio laikys metinį susirinkimą sekmadieny, sausio 12 d. 2 val. po pietų, parapijos mokyklos kambary. Visi nariai kviečiami atsilankyti, nes turime daug svarbių reikalų svarstymui. Taip-gi kviečiami atsilankyti ir tuos lietuvius, kurie norėtų prisirašyti prie mūsų draugystės ir būti jos nariais, kadangi ši draugija yra viena geriausių šioj kolonijoj, kuri visuomet prisideda prie gerų darbų savo aukomis ir darbais. Yra daug pasidarbavus ir aukojus parapijos reikalams, Lietuvos laisvei, Labdarybei, Marijonų Kolegijai ir Šv. Kazimiero Seserų Vienuolynui. Taigi kiekvienas lietuvis katalikas nuo 18 iki 45 metų amžiaus gali prie jos priklausyti. Pašalpos ligoje mokama į savaitę. Pomirtinė apie 160 dol. o mokestis tiktai 35c. į mėnesį.

Valdyba.

Dievo Apveizdos Parap. — Šv. Onos draugija laikys metinį susirinkimą sausio 12 d. 1 valandą po pietų, Dievo Apveizdos mokyklos kambaryj. Visos narės kviečiamos atsilankyti, nes turime daug svarbių dalykų aptarti. Taipgi atsiveskite naujų narių, nes tą dieną įstojimas bus dykai.

Ona Stašelienė, rašt.

IMK T. A. D.

Nuo reumatizmo ir šalčio

Kas yra tas T. A. D.?

T. A. D. yra liuosuojantis, valantis ir taisantis vidurius vaistas, T. A. D. tukstančiai žmonių vartoja, o milionai dar nežino.

Jeigu arti nėra galima gauti, tai kreipkitės po num.

5221 So. Halsted Street

Chicago, Ill.

Tel. Boulevard 6631

Tel. Victory 6279

DR. G. SERNER

LIETUVIS AKIŲ SPECIALISTAS

Ofisas ir Akinių Dirbtuvė

3265 S. Halsted Street

Valandos 10-8. Nedėlioj 10-12

2-ras Ofisas 4191 Archer ave.

Tel. Lafayette 5820

A. † A.

VERONIKA ŽVIRŽDINIENĖ

Mirė sausio 10 d., 1930 m., 6:15 val. ryte, 53 metų amžiaus. Kilo iš Telšių apskričio, Alsėdžių parapijos.

Paliko dideliame nuliūdime gimines, pažįstamus ir draugus, o Lietuvoj seserį ir gimines.

Kūnas pašarvotas 11040 So. Sawyer Ave. Laidotuvės įvyks Utarninke, Sausio 14 d., iš namų 8 val. bus atlydėta į Šv. Jurgio parapijos bažnyčią, kurioj įvyks gedulingos pamaldos už velionės sielą. Po pamaldų bus nulydėta į Šv. Kazimiero kapines.

Nuoširdžiai kviečiame visus gimines, draugus-ges ir pažystamus-mas dalyvauti šiose laidotuvėse.

Nuliudę: Giminės ir Draugai.

Laidotuvėms patarnauja graborius Mažeika Telefonas Yards 1138.

PRANEŠIMAS

DR. M. T. STRIKOL

GYDYTOJAS IR CHIRURGAS

atidarė antrą ofisą (su Dr. Lauraičiu — viršuj Belskio-Rakščio aptiekos) po nr. 2423 West Marquette Rd. Valandos: nuo 2 iki 4 po piet. Tel. Prospect 1930.

Senas ofisas toj pačioj vietoj: 4601 So. Ashland Ave. Valandos: nuo 6 iki 8 vakare. Tel. Boulevard 7820 Rez. 6641 S. Albany Ave. Tel. Prospect 1930. Nedėlomis tik pagal sutartį.

Tel. Wentworth 3000

Rez. Tel. Stewart 8191

DR. H. BARTON

Gydytojas ir Chirurgas

6558 SO. HALSTED STREET

Val.: 2-4 ir 7-9 val. vakare

ADVOKATAI

A. A. OLIS

ADVOKATAS

11 So. La Salle St., Room 1701

Tel. Randolph 0331-0332 Val. 9-6

Vakarais

3241 SO. HALSTED STREET

Tel. Victory 0562

7-9 val. vak. apart Panedėlio ir Pėtnyčios

JOHN B. BORDEN

(John Baydziunas Borden)

ADVOKATAS

105 W. Adams St. Rm. 2117

Telephone Randolph 6727

2151 W. 22 St. 6 iki 9 vak.

Telephone Roosevelt 9090

Namie: 8 iki 9 ryte. Tel. Repub. 9600

JOHN KUCHINSKAS

LIETUVIS ADVOKATAS

2221 West 22nd Street

Arti Leavitt Street

Telefonas Canal 2552

Valandos 9 ryto, iki 8:00 vakare. Seredomis ir Pėtnyčiomis nuo 9 iki 6.

JOSEPH J. GRISH

(Juozas J. Grišius)

ADVOKATAS

4631 S. Ashland Ave. (2 lubos)

Telef. Boulevard 2800

RESIDENCIJA:

6515 So. Rockwell Street

Telef. Republic 9723

J. P. WAITCHUS

ADVOKATAS.

52 East 107th Street

Kampas Michigan Ave.

Tel. Pullman 5950 ir 6377

Miesto Ofise Pagal Sutartį:

127 N. Dearborn Street

Rooms 928 ir 935

Tel. Franklin 4177

Telephone Central 6926

F. W. CHERNAUCKAS

ADVOKATAS

134 North LaSalle Street

CHICAGO, ILLINOIS

Nuo 9:30 iki 5 val. vak.

Local Office: 1900 So. Union Ave.

Tel. Roosevelt 8710

Val. nuo 6 iki 9 val. vak.

F. P. BRADCHULIS

Attorney & Counselor at Law

ADVOKATAS

3112 South Halsted Street

Tel. Victory 2394

Chicago, Ill.

Rez. Tel. Midway 5513

DR. R. C. CUPLER

GYDYTOJAS IR CHIRURGAS

Oakley Avenue ir 24-tas Street

Telef. Canal 1713-0241

Valandos: 2 iki 4 p. p. Panedėlais ir Ketvergais vakare

Ofiso Tel. Virginia 0036

Rezidencijos: Van Buren 5858

DR. T. DUNDULIS

GYDYTOJAS IR CHIRURGAS

4142 Archer Avenue

Val.: 11 ryto iki 1 po pietų

2 iki 4 ir 6 iki 8 v. v.

Nedėliomis nuo 10 iki 12 ryto

Namų Ofisas 3413 Franklin Blvd.

Val.: nuo 8:30 iki 9:30 vak.

Ofiso Tel. Canal 2118

Namų Tel. Lafayette 0098

DR. A. L. YUŠKA

OFISAS

1900 S. HALSTED STREET

NAMAI

4193 ARCHER AVE.

Valandos: prieš pietus pagal sutartį

Namuose 2-4 po piet, ofise 6-8 v. v.

Tel. Hemlock 8151

DR. V. S. NARYAUCKAS

GYDYTOJAS ir CHIRURGAS

2435 West 69 Street

Val.: 9—12 ryte, 1—4 p. p. 6—9 v. v. Nedėlioj susitarus.

A. L. DAVIDONIS, M. D.

4910 So. Michigan Avenue

Tel. Kenwood 5107

Val.: nuo 9 iki 11 val. ryte; nuo 6 iki 8 val. vak. apart šventadienio ir ketvirtadienio

OPTEMITRISTAI

Tel. Lafayette 3315

DR. K. NURKAITIS

Examinuoju akis ir prirenku akinius

2045 WEST 35th ST.

Nuo 9 iš ryto iki 6 val. vakare

DR. VAITUSH, O. D.

LIETUVIS AKIŲ SPECIALISTAS

Palengvins akių įtempimą kuris esti priežastim galvos skaudėjimo, svaigimo, akių aptemimo, nervuotumo, skaudamą akių karštį. Atitaisau kreivas akis, nuimu cataractus. Atitaisau trumpą regystę ir tolimą regystę.

Prirengiu teisingai akinius visuose atsitikimuose, egzaminavimas daromas su elektra, parodančia mažiausias klaidas.

Specialė atyda atkreipiama mokyklos vaikučiams.

Valandos nuo 10 ryto iki 8 vakare. Nedėliomis nuo 10 ryto iki 12 po pietų.

4712 S. ASHLAND AVE.

Tel. Boulevard 7589

25 METŲ PATYRIMO

Pritaikyme akinių del visokių akių

JOHN SMETANA, O. D.

OPTOMETRISTAS

Ekspertas tyrimo akių ir pritaikymo akinių

1801 South Ashland Avenue

Platt Bldg., kamp. 18 St. 2 aukštas

Pastebėkit mano iškabas

Valandos nuo 9:30 ryto iki 8:30 vakaro. Seredomis nuo 9:30 iki 12 v. ryto. Nedėliomis nėra skirtų valandų. Room 8.

Phone Canal 0533

DAKTARAI

Telefonas Boulevard 1989

DR. S. A. BRENZA

Ofiso Valandos: 9 iki 12, 1 iki 8 dieną, ir 6:30 iki 9:30 vakare

4608 S. ASHLAND AVE.

Netoli 46th Street Chicago, Ill.

DR. J. J. KOWARSKIS

GYDYTOJAS ir CHIRURGAS

Ofisas 2403 W. 63 Street

Kertė So. Western Avenue

Tel. Prospect 1028

Rezidencija 2359 So. Leavitt St.

Tel. Canal 2330

Valandos: 2-4 po pietų ir 7-9 v. v.

Nedelioj pagal susitarimą

Ofiso Tel. Victory 6893

Rezidencijos Tel. Drexel 9191

DR. A. A. ROTH

Rusas Gydytojas ir Chirurgas

Specialistas Moteriškų, Vyriškų Vaikų ir visų chroniškų ligų

Ofisas 3102 So. Halsted St. Chicago arti 31st Street

VALANDOS: 1—3 po piet, 7-8 vak. Nedėliomis ir šventadieniais 10-12.

OFISAI:

1446 S. 49 Ct. 10-12, 2-4, 7-9 Tel. Cicero 662

2924 Washington Blvd. 12-2, 4-6. Tel. Kedzie 2450-2451

DR. S. A. DOWIAT

Gydytojas ir Chirurgas

REZIDENCIJA

4729 W. 12 Pl. Tel Cicero 2888

Nedėliomis Susitarus

Phone Armitage 2822

DR. W. F. KALISZ

1145 MILWAUKEE AVENUE

Valandos: 12 iki 2 ir 6 iki 8 P. M.

Seredos vakare uždaryta

Nedėlioj pagal sutartį

Ofiso ir Res. Tel. Boulevard 5913

DR. A. J. BERTASH

3464 SO. HALSTED STREET

Ofiso valandos nuo 1 iki 3 po pietų ir 6 iki 8 val. vakare

Res. 3201 S. WALLACE STREET

DENTISTAI

Office Boulevard 7042

DR. C. Z. VEZELIS

LIETUVIS DENTISTAS

4645 So. Ashland Avenue

Ant Zaleskio Aptiekos

Tel. Canal 6222

DR. G. I. BLOŽIS

DENTISTAS

2201 WEST 22nd STREET

(Kampas Leavitt St.)

Valandos' Nuo 9 iki 12 ryto

nuo 1 iki 9 vakare

DR. A. J. GUSSEN

LIETUVIS DENTISTAS

North Side

1579 Milwaukee Avenue

Utarninke, Ketverge, Subatoj

Nuo 10 ryto iki 8:30 vakare

Ciceroj 4847 W. 14th Street

Panedėly, Seredoj, Pėtnyčioj

Nuo 10 ryto iki 8 vakare

Tel. Lafayette 5820

DR. J. A. PAUKŠTYS

DENTISTAS X-RAY

4193 Archer Avenue

Rez. Tel. Lafayette 4365

Boulevard 7589

Res. Hemlock 7691

DR. A. P. KAZLAUSKIS

DENTISTAS

4712 So. Ashland Avenue

Val.: Nuo 9 ryto iki 8 vakare

Phone Cicero 721

DR. HELEN M. WISNOW

LIETUVĖ DENTISTĖ

X-Ray

2137 S. CICERO, AV. CICERO, ILL.

Valandos: 9-12 A. M. 2-6, 7-9 P. M.

Trečiadiena pagal sutarima

Ofiso Tel. Victory 3687

Of. ir Rez. Tel. Hemlock 2374

DR. J. P. POŠKA

3133 S. HALSTED STREET

Antras ofisas ir Rezidencija

6504 S. ARTESIAN AVE.

Ofiso Val. Nuo 9-12 rytais: nuo 7-9 vak. Antro Of. Val.: Nuo 3-6 po piet: Utarn. ir Subat. Nuo 3-9 vak. Šventadieniais pagal sutarima.

Tel. Canal 6764 Republic 9466

DR. A. RAČKUS

GYDYTOJAS, CHIRURGAS IR OBSTETRIKAS

Gydo staigias ir chroniškas ligas vyrų, moterų ir vaikų

DARO OPERACIJAS

Ligonius priima kasdieną nuo pietų iki 8 val. vakaro. Nedėliomis ir seredomis tik iškalno susitarus

Ofisas ir Laboratorija

Ir X-RAY

2130 WEST 22nd STREET

CHICAGO

Tel. Lafayette 5793

DR. A. J. JAVOIŠ

Val.: 2 iki 5 po pietų, 7 iki 9 vak.

Office: 4459 S. California Ave

Nedėlioje pagal sutartį

DR. S. BIEZIS

GYDYTOJAS IR CHIRURGAS

X — Spindulial

Ofisas 2201 West 22nd Street

Cor. So. Leavitt St. Tel. Canal 6222

Rezidencija: 6640 So. Maplewood Avenue Tel. Republic 7868

Valandos 1 — 3 & 7 — 8 v. v.

Nedėlioj: 10 — 12 ryto

Tel. Canal 0257 Res. Prospect 6659

DR. P. Z. ZALATORIS

Gydytojas ir Chirurgas

1821 SOUTH HALSTED ST.

Rezidencija 6600 So. Artesian Ave.

Valandos 11 ryto iki 3 po pietų

6 iki 8:30 vakare

DR. CHARLES SEGAL

Perkėlė savo ofisą po numeriu

4729 S. Ashland Ave.

SPECIJALISTAS

Džiovų, Moterų ir Vyrų Ligų

Val.: ryto nuo 10—12 nuo 2—4 po pietų: 7—8:30 vakare

Nedėliomis 10 iki 12

TELEFONAS MIDWAY 2880

Tel. Boulevard 1401

DR. V. A. ŠIMKUS

Gydytojas, Chirurgas ir Akušeris

3343 SO. HALSTED STREET

Valandos: Nuo 2 — 4 p. p. 7—9 vakare

DR. HERZMAN

IŠ RUSIJOS

Gerai lietuviams žinomas per 28 metus kaipo patyręs gydytojas, chirurgas ir akušeris.

Gydo staigias ir chroniškas ligas vyrų, moterų ir vaikų pagal naujausius metodus X-Ray ir kitokius elektros prietaisus.

Ofisas ir Laboratorija

Netoli Morgan Street

1025 WEST 18 STREET

VALANDOS: Nuo 10 — 12 pietų ir nuo 6 iki 7:30 val. vakare.

Tel. ofiso Canal 3119 Res. So. Shore 2238, arba Randolph 6800.

DR. MAURICE KAHN

Gydytojas ir Chirurgas

4631 SO. ASHLAND AVE.

Tel. Yards 0994

Rezidencijos Tel. Plaza 3200

VALANDOS:

Nuo 10 iki 12 dieną,

Nuo 2 iki 3 po pietų,

Nuo 7 iki 9 vakare.

Nedėl. nuo 10 iki 12 dieną.

GRABORIAI:

S. D. LACHAWICZ

Lietuvis Graborius Patarnauja laidotuvėse kuopigiausia. Reikale meldžiu atsišaukti, o mano darbu busite užganėdinti.

Tel. Roosevelt 2515 Arba 2516

2314 W. 23rd Place Chicago, Ill.

Simpatiškas — Mandagus — Geresnis ir Pigesnis už kitų patarnavimas.

J. F. EUDEIKIS KOMP.

PAGRABŲ VEDĖJAI

Didysis Ofisas:
4605-07 So. Hermitage Ave.
Tel. Yards 1741 ir 1742

SKYRIUS
4447 So. Fairfield Avenue

SKYRIUS
1410 So. 49 Ct., Cicero
Tel. Cicero 2794

SKYRIUS
3201 Auburn Avenue
Tel. Boulevard 3201

J. F. RADZIUS

PIGIAUSIAS LIET. GRABORIUS CHICAGOJE

Laidotuvėse patarnauju geriausia ir pigiau negu kiti todėl, kad priklausau prie grabų išdirbystės.

OFISAS
668 West 18 St
Tel. Canal 6174
SKYRIUS: 3238
So. Halsted Street
Tel. Victory 4088

Phone Boulevard 4139

A. MASALSKIS

GRABORIUS

Musų patarnavimas suteikiamas sąžiningas ir teisingas, nes neturi nei išlaidų užlaikyrou kyrių

Nauja, graži koplyčia dykai

3307 Auburn Avenue

A. PETKUS

Graborius ir Balzamuotojas

Mes suteikiam mandagų, draugiškas patarnavimą

Patarnavimas visose Chicagos dalyse ir priemiesčiuose Grabai pigiau net už $25

OFISAS
3238 South Halsted St
Victory 4088-89

4424 So. Rockwell St.

Virginia 1290

Telefonas Yards 1138

STANLEY P. MAŽEIKA

GRABORIUS IR BALSAMUOTOJAS

Turiu automobilius visokiems reikalams. Kaina prieinama.

3319 AUBURN AVENUE
Chicago, Ill.

S. M. SKUDAS

LIETUVIS GRABORIUS

Didelė graži koplyčia dykai

718 WEST 18 STREET

Tel. Roosevelt 7532

J. Lulevičius

GRABORIUS IR BALSAMUOTOJAS

Patarnauju laidotuvėse visose miesto ir miestelių dalyse. Moderniška koplyčia veltui.

3103 S. Halsted St. Chicago, Ill.

Tel. Victory 1115

CHICAGOJE

ŽINIŲ-ŽINELĖS

× Kun. B. Vitkus, M. I. C. susirgo ir dabar yra Šv. Kryžiaus ligoninėje.

× Pralotas Maciejauskas, svečias iš Lietuvos, viešįs pas gerb. kun. A. Baltutį, Marquette Parko lietuvių kleboną, išvažiavo į Springfield, Ill. Ketina sugrįžti už poros savaičių ir vėl apsistoti pas viešingą kleboną.

× Šiandie ir rytoj, sausio 11 ir 12 d. p. J. K. Milius rodys Lietuvą krutamuose paveiksluose ant Town of Lake Krenčiaus salėj prie 46 ir S. Wood gatvių. Pradžia 7:30 v. vak.

× Šiandie, sausio 11 d. Ciceroj, Liberty salėj Liet. Raudonos Rožės Pašelpinis klubas turės didį maskaradinį balių.

× Rytoj, sausio 12 d. 7 val. vak. Simano Daukanto Dr-ja turės iškilmingą balių Lietuvių Auditorijoj.

× Nemaža Westsidiečiams naujiena yra apie tai, kad p-nų Gasparkų duktė Bronytė yra susižiedavus su p. Petru J. Jaukščiu. Šliubas bus Aušros Vartų par. bažnyčioj sausio 18 d. 9 val. ryto. Vestuvių pokilis bus nuotakos tėvelių namuose, 2318 So. Oakley ave. P-nų Gasparkų šeimyna yra plačiai žinoma West Sidėj, o jų duktė Bronė yra baigusi šv. Kazimiero lietuvių akademiją.

× Stefania Kazanauskaitė-Lenkauskienė randasi Šv. Kryžiaus lietuvių ligoninėj. Sausio 8 d. turėjo labai pavojinga operaciją. Ačiu Dr. A. J. Javoišai, operacija pavyko. Nors ligonė dabar yra silpna, bet linksma su viltim greitu laiku pasveikti.

PRANEŠIMAI

L. V. CHICAGOS APSKRIČIO METINIS SUSIRINKIMAS.

Sausio 11 d., 8 val. vakare, Visų Šventų parap. salėj įvyks Lietuvos Chicagos Apskričio metinis susirinkimas, kuriame senoji valdyba išduos raportus ir perduos vadovavimą naujai valdybai. Susirinkiman visos kuopos privalo atsiųsti savo atstovus. Bus svarstoma svarbūs reikalai.

Valdyba.

Dievo Apveizdos Parap. — Susivienijimo Brolių ir Seserų draugija laikys metinį susirinkimą sausio 12 d., parapijos mokyklos 3 kambary, 1 v. po pietų. Kviečiame visus narius susirinkti, nes turime daug reikalų apkalbėti. Turėsime kaikuriuos įstatų paragrafus apkalbėti. Gal bus kiek pamainyti, nes reikia kuogreičiausia duoti įstatų knygeles į spaudą. Komitetas išduos raportą iš knygų patikrinimo, kaip draugija turtinga. Atsiveskite po vieną naują narį.

Valdyba.

Garfield Park Lietuvių Vyrų ir Moterų Pašelpinio klubo metinis susirinkimas bus nedėlioj. sausio 12 d., Lawler Hall, 3929 W. Madison St., 1 val.

Visi draugai būtinai atsilankykit.

Raštinikas.

IŠ LIETUVOS KONSULATO CHICAGOJE.

Šie asmenys gyveną Amerikoje yra ieškomi:

Slavickas Jonas. Kilęs iš Mariampolės miesto. Kadaisi gyveno Hoboken, N. Y., ir vėliau hicagoje.

Stanulienė Ona (Malaškevičienė). Kadais gyveno Chicagoje.

Stošius Kazys. Kilęs iš Tytavėnų miesto, Raseinių aps. Kadaisi gyveno Chicagoje sulig adresu: 2247 West Austin Ave.

Vaičekauskas Jonas. Kilęs iš Plungės, Telšių aps. Prieš karą gyveno Chicagoje.

Vasiliauskas Juozo (Kasparo sunaus) įpėdinių.

Aukščiau išvardyti asmenys yra prašomi atsiliepti, ir kiekvienas kas ką nors apie juos žinotų yra prašomi suteikti žinių. Bet kokia žinia bus brangiai įvertinta.

Lietuvos Konsulatas,

Pirmas KONCERTAS ir ŠOKIAI

— Rengia —

GIMIMO PANELĖS ŠV. PAR. CHORAS

Po Vadovystė P-no B. Janušausko

SEKMADIENY, SAUSIO 12

Parapijos Salėj, 68 ir So. Washtenaw Ave.

Pradžia 7:30 val. vak. Įžanga 75c., Vaikams 35c.

Po koncerto šokiai. Grieš Povilo Simučio orkestra. Koncerto programe dalyvaus p-nia M. Janušauskienė, Ant. Kaminskas, p-nia A. Oželienė, p-lė K. Mickaitė, p-lė E. Jovaišaitė.

Visus maloniai kviečia

KOMITETAS.

I. J. ZOLP

GRABORIUS IR LAIDOTUVIŲ VEDĖJAS

1650 West 46th Street

Kampas 46tn ir Paulina Sts
Tel. Blvd. 5203

Nuliudimo valandoje kreipkitės prie manęs, patarnausiu simpatiškai, mandagiai, gerai ir pigiau negu kitur. Koplyčia del šermenų dykai.

BUTKUS

UNDERTAKING CO.
P. B. Hadley Lic.
Koplyčia Dykai
710 West 18th Street
Canal 3161

EZERSKI

LIETUVIS GRABORIUS

Ofisas

4603 S. Marshfield Avenue

Tel. Boulevard 9277

A. † A.

ANTANAS VAIČIULIS

mirė sausio 9, 1930 m. 12:45 val. ryt. 39 metų amžiaus. Kilo iš Tauragės Apskričio, Žvingių Parap. Raisčių Kaimo.

Paliko dideliame nuliudime seserį Barborą Sudeikienę ir švogerį Sudeikį, 2 pusbrolius Pranciškų ir Joną Venckus ir pusserę Barborą Leknerienę, o Lietuvoj tėvelį ir 3 brolius Pranciškų, Juozapą ir Vincentą, 3 seseris Petronėlę, Ona ir Stanislavą.

Kunas pašarvotas I. J. Zolpo koplyčioj. Laidotuvės įvyks paned. sausio 13, iš koplyčios 8 val. bus atlydėtas į Šv. Kryžiaus par. bažnyčią, kurioj įvyks gedulingos pamaldos už velionio sielą. Po pamaldų bus nulydėtas į Šv. Kazimiero kapines.

Nuoširdžiai kviečiame visus gimines, draugus ir pažįstamus dalyvauti šiose laidotuvėse.

Nuliudę:

Sesuo, Švogeris ir Giminės.

Laidotuvėms patarnauja grab. I. Z. Zolp, Blvd. 5203

PADĖKONĖ

A. † A

MARCELĖ BAŠKIENĖ

Mirė sausio 4, 1930, o palaidota Šv. Kazimiero kapinėse sausio 8. Buvo sulaukus 40 metų amžiaus, kilus iš Šiaulių apskr., Užvenčio p., Labunovelės k.

Paliko dideliame nuliudime vyrą Jurgį, 3 sunus Juozapą, Jurgį ir Edvardą ir kitas gimines.

Čia norime išreikšti gilios padėkos žodžius gerb. klebonui kun. Ig. Albavičiui, kun. Gasiunui, kun. P. Vaitukaičiui už atlaikytas pamaldas, o kunigui Vaitukaičiui be to esame dėkingi už gražų ir įspudingą pamokslą bažnyčioj. Toliau dėkuojam seserei vienuolei Stanislavai, kuri pasirupino su savo draugėmis seserimis atlankyti pašarvotą velionę graboriaus Skudo koplyčioj, papuošti altorius ir atvesti vaikučius į gedulingas pamaldas. Dėkingi esame p-nui Saboniui, vargonininkui, už vaikučių prie vargonų sutvarkymą ir gražų per šv. Mišias giedojimą. Dėkuojame šv. Mišių ir gėlių aukuotojams, grabnešiams ir visiems, kurie lankė pašarvotą velionę, dalyvavo gedulingose pamaldose bažnyčioj ir lydėjo į kapines.

Ypatingai esame dėkingi graboriui Skudui už mandagų patarnavimą ir tvarkių laidotuvių surengimą.

Dar kartą ačiu visiems.

O tau musų brangioji moterėlė ir motinėlė sakome: Lai gailestingas Dievas tavo sielai suteikia amžiną atilsį.

Nuliudusi: BAŠKŲ ŠEIMYNA.

ŽIUREKITE

10 pagyvenimų naujas muro namas šiltu vandeniu šildomas, parsiduoda arba išsimaino ant seno namo, nežiurint aplinkybių.

Naujas biznio namas šiltu vandeniu šildomas parsiduoda arba išsimaino ant mažesnio namo.

4 pagyvenimų naujas muro namas parsiduoda arba išsimaino ant mažesnio namo nežiurint aplinkybių.

2 pagyvenimų muro namas po 5 kambarius šiltu vandeniu šildomas, 2 karų garadžius parsiduoda už $12,000.00.

4 pagyvenimų po 4 kambarius pečiais šildomas namas, parsiduoda dideliu bargenu tik už $5,000.00.

Šie visi namai randasi Marquette Park apielinkyje. Norintieji pirkti ar mainyti, atsišaukite pas mus.

Taipgi statome namus pigiausiomis kainomis ir priimame senus namus į mainus.

JOHN MEZLAIŠKIS

2453 WEST 71 ST.
Telef. Republic 4537

IŠSIRENDUOJA fornišiuotas kambarys. Viskas moderniškai įtaisyta.

6916 So. Maplewood Ave.
1-mas flioras

REIKALINGAS vargonininkas. Tinkamiausia, kad atsirastų žmogus, kurs dirbtų ir galėtų vargonininko pareigas eiti, nes didelės algos negalime mokėti.

KUN. GELUMBIS
1910 E. Falls Street
Niagara Falls, N. Y.

Verti $2,500, viską parduosime už $475. Puikiai išrodantys rakandai 4 kamb., 2 mėnesių senumo, 3 šmotų senovišk as rayon parlor setas, 8 tubų Fada elektrinis radio, du 9x12 Wilton kaurai, 8 šmotai riešuto medžio valgomojo kambario setas, 4 šmotų riešuto medžio miegamojo kambario setas, 5 šmotų pusryčių setas. Tas viskas už $475. Pasirupinsim pristatymu. Parduosim ir skyrium. 8228 Maryland ave., 1-mas apt. arti Cottage Grove ave. Tel. Stewart 1875.

Parsiduoda ukis Lietuvoj 2 kilometrai nuo Panevėžio, 31 hektaras, su gerais triobėsiais, visais įrankiais ir gyvuliais, 20 hektarų dirbamos, 11 pievas su mišku — ąžuolai ir beržai. Liekiškės Vienkiemis. Kaina 6,000 dol. Sužinoti

ANT. ŽUKAUSKAS
3247 Emerald Ave. Chicago

PARSIDUODA laikrodžiams taisyti varstotas, leita, čiokai, vilas ir daug kitokių įrankių ir materijolo.

6315 So. Lincoln Street

$2,000 PIGIAU, NEGU KAINAVO.

Naujas murinis namas, 2-6, hot water heat, Marquette Park,70 ir So. Artesian, tikras bargenas. Atsišaukite:

7008 So. Rockwell Street
Pirmas augštis

IŠSIRENDUOJA fornišiuoti kambariai, šviesus, su visais patogumais. Tinka singeliams arba mažai šeimynai.

1237 No. Leavitt Street
(Savininkas ant 1-mo flioro)

MAINYSIU 13-kos šeimynų namą ant geros nedidelės farmos, ne toliau, kaip 100 mailių nuo Chicagos. Duosiu geras išlygas. Priežastis — nepatinka buti mieste.

ANDRIUS POŠKA
1237 No. Leavitt St.
(Savininkas ant 1-mo flioro)
Kreipkitės laišku ar asmeniš-

PAGROBĖ 10,000 DOLERIŲ

LONSDALE, Minn., saus. 11. — Vakar plėšikai užpuolė vietos banką. Pagrobė 10,000 dolerių.

MILDA

TEATRAS
3140 So. Halsted St.

PĖT. IR SUBATOJ
Sausio 10, 11
"UNTAMED"
NED. IR PANEDĖLYJ
Sausio 12 ir 13
"DARK SKY"
Dalyvauja garsus artistai

NAUJAUSIO IŠRADIMO VITAPHONE
Kalbantieji Paveikslai
Graži Muzika

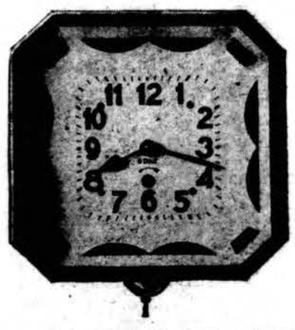

Porcelinis laikrodis kuris užtrauktas eina 8 dienas. Guarantuotas. Labai puikus del papuošimo. Tik $2.98

Taipgi užlaikome naujausios mados elektrikinius laikrodžius. $12.00 verčios tik $8.98

Nestor Johnson's visiems gerai žinomi ice skaitai visokių sizų tiktai $5.98

Ateikite arba Telefonuokite Lafayette 4689. Pristatom visur.

J. DERINGIS

4414 So. Rockwell St.

Del geriausios rušies ir patarnavimo, šaukit GREEN VALLEY PRODUCTS
Oiseilis šviežių kiaušinių, sviesto ir surių
Wm. J. Kareiva
Savininkas
4644 So. Paulina St.
Tel. Boulevard 1389

TAXOS.

Norintieji žinoti, kiek kainuos jusų namo ar loto Taxos už 1928 metą kreipkitės pas

A. OLSZEWSKĮ
3241 S. Halsted St. 2nd Floor
Čia gausite pilną informaciją

MARQUETTE JEWELRY & RADIO

Savininkas R. Andrelunas

Užlaikau visokių auksinių ir sidabrinių daiktų, vėliausios mados rėdio, plaunų rolių, rekordų ir t. t. Taisau laikrodžius ir muzikos instrumentus.

2650 West 63rd St. Chicago.
Telefonas HEMLOCK 8880

Ramova

3518 So. Halsted Str.
Gražiausias Teatras Chicagoj

PĖT. IR SUBATOJ
Sausio 10, 11

NED. IR PANEDĖLYJ
Sausio 12 ir 13
"LOVE LIVE & LAUGH"
Labai smagus paveikslas

Vitaphone Vodevilio aktai
Kalbantieji paveikslai, dainos, muzika, pasaulio žinios.
Durys atsidaro 1:30 val. po p.

ĮVAIRŪS KONTRAKTORIAI

J. S. RAMANCIONIS

Buvęs vedėjas Bridgeport Painting & Hardware Co., dabar perėmė visą biznį į savo rankas ir duos visose šio biznio šakose pirmos klesos patarnavimą.

HARDWARE PAINTS & WALL PAPER

Painters & Decorators
J. S. Ramancionis, savininkas
3147 So. Halsted Street
Tel. Victory 7261

M. ZIZAS

Namų Statymo Kontraktorius
Statau įvairiausius namus prieinama kaina.

7217 S. CALIFORNIA AVE.
Telefonas Hemlock 5526

Phone Virginia 2054
JOSEPH VILIMAS
Namų Statymo Kontraktorius
4556 So. Rockwell Street

Tel. Boulevard 0214
M. YUSZKA & CO.
PLUMBING & HEATING
Kaipo lietuvis, lietuviams patarnauju kuogeriausia
4604 SO PAULINA STREET

MORTGEČIAI-PASKOLOS

2-RI MORGIČIAI
3-TI MORGIČIAI
6% Nuošimčiai

Paskola suteikiama į vieną dieną. Perkame real estate kontraktus.
Internationl Investment Corporation
Kapitalas $500,000.00
3804 SO. KEDZIE AVENUE
Tel. Lafayette 6738-6716

SKOLINAM PINIGUS
$200 iki $30,000
ant 1, 2 ir 3 morgičių 6%
J. NAMON & CO.
2418 W. Marquette Road
Arti Western Ave.
Telefonas Grovehill 1038

Phone Lafayette 2519
STEVE MARKUNAS
Budavotojas, konkryto pamatų statytojas, generalis konkryto darbas ir semų namų taisytojas
2438 W. 47 STREET CHICAGO, ILLINOIS