DRAUGAS vienatinis tautinės ir tikybinės minties lietuvių dienraštis Amerikoje.

DRAUGAS

LITHUANIAN DAILY FRIEND

DRAUGAS The most influenti[al] Lithuanian Daily [i]n America.

204

No. 65 3c A COPY "Draugas," 2334 So. Oakley Avenue — CHICAGO, ILLINOIS — TREČIADIENIS, KOVO (MARCH) 18 D., 1931 M. — 3c A COPY Telefonas: Roosevelt 7791 — METAI-VOL. XVI

ENTERED AS SECOND-CLASS MATER MARCH 31, 1916, AT CHICAGO, ILLINOIS UNDER THE ACT OF MARCH 3, 1879

LENKIJA TURĖS ATSAKYTI UŽ TAUTINIŲ MAŽUMŲ PERSEKIOJIMUS

25 Žmonės Žuvo Susprogus Garlaiviui

SERBIJOS SOSTINĖJE BELGRADE PLAIŠINAMOS BOMBOS

BELGRADE SPROGDINAMOS BOMBOS

VIENNA, Austrija, kovo 18. — Serbijos (Jugoslavijos) sostinėje Belgrade sukeltos politinės baisybės (teroras). Matyt, koks politinis organizuotas būrys pradėjo plaišinti bombas.

Užpraeitą naktį įvairiose miesto dalyse susprogdintos keturios bombos. Žuvo vienas policininkas. Šiaip nuostoliai, esą, nedideli.

Su Jugoslavija negalima susisiekti telefonu. Kariuomenė Belgrade saugoja visus valdiškus būtus.

Spėjama, kad tas atkreipta prieš karaliaus diktatūrą. Kaikas mano, kad tai kroatų kerštas serbams, kurie pavergę Kroatiją.

KOMUNISTAI NUBAUSTI KALĖJIMU

KASSEL, Vokietija, kovo 17. — Praeitą sausį komunistų gauja puolė fašistų susirinkimą Grebenstein valgykloje. Buvo areštuota 98 komunistai.

Dabar jų 11 teismas nubaudė kalėjimu nuo 4 ligi 28 savaičių.

Svarbiausieji Įvykiai

1. "Draugo" ir Peoples Furniture Co. Radio programas sekmadieniais, tarp 2 ir 3 val. po piet, iš WBBM stoties.

2. Dabar eina "Draugo" kontestas.

3. Gražus Chicagos lietuvių, ukrainiečių ir gudų vakaras prof. M. Biržiškos pasitikimui įvyks KOVO 26 D., Lietuvių Auditorijoj.

4. BALANDŽIO 26 D., Lietuvių Auditorijoj "Draugo" radio dainininkų, L. Vyčių—Dainos Choro ir "Draugo" kontestininkų gražus koncertas ir šokiai.

5. GEGUŽĖS 16 D. "Draugo" ekskursija į Lietuvą Skandinavijos—Amerikos linijos laivu

GENEVOJ BUS ATNAUJINTA BYLA PRIEŠ LENKIJĄ

LONDONAS, kovo 17. — Iš Varšavos praneša, kad nemažai susirūpinusi Lenkijos vyriausybė, kurios priešaky yra maršalas Pilsudski.

Gegužės mėnesiu T. Sąjungos taryba Genevoj turės suvažiavimą, kuriame bus atnaujinta byla prieš Lenkiją, kur žiauriai persekiojamos tautinės mažumos, labiausia vokiečiai, rusinai ir lietuviai.

LEDUOSE SUSPROGO GARLAIVIS

ST. JOHNS, N. F., kovo 18. — Horse salos pakraščiuos tarp ledų lyčių susprogo garlaivis Viking, kurs kartu su kitais devyniais garlaiviais išplaukė medžioti ronių.

Žuvo 25 žmonės, gi kapitonas ir 117 įgulos išsigelbėjo vargais-negalais pasiekę salos pakraščius.

Garlaivis nuskendo. Matyt, jame susprogo sukrauta sprogstamoji medžiaga.

KOVOJA FAŠISTAI SU KOMUNISTAIS

BERLYNAS, kovo 17. — Hamburge fašistai nužudė komunistų vadą — miesto tarybos narį E. Henning.

Hamburgo komunistai dabar liepsnoja kerštu. Ieško progos išlieti pagiežos.

Hamburge fašistams ir komunistams uždrausta leisti laikraščius.

PERSPĖJAMI INDIJOS VALDOVAI

BOMBAJUS, Indija, kovo 17. — Indijos vice-karalius lordas Irwin paskelbė perspėjimų Indijos valdovams (princams), kad jie savo provincijose paliautų žiauriai valdę gyventojus ir panaikintų žmonių vergiją.

TIK 10 VALGYKLŲ MASKVOJE

MASKVA, kovo 17. — Šiame mieste yra apie 3 milionai gyventojų ir tik apie 10 val-

WELLAND PERKASO VARTŲ ATIDARYMUI.

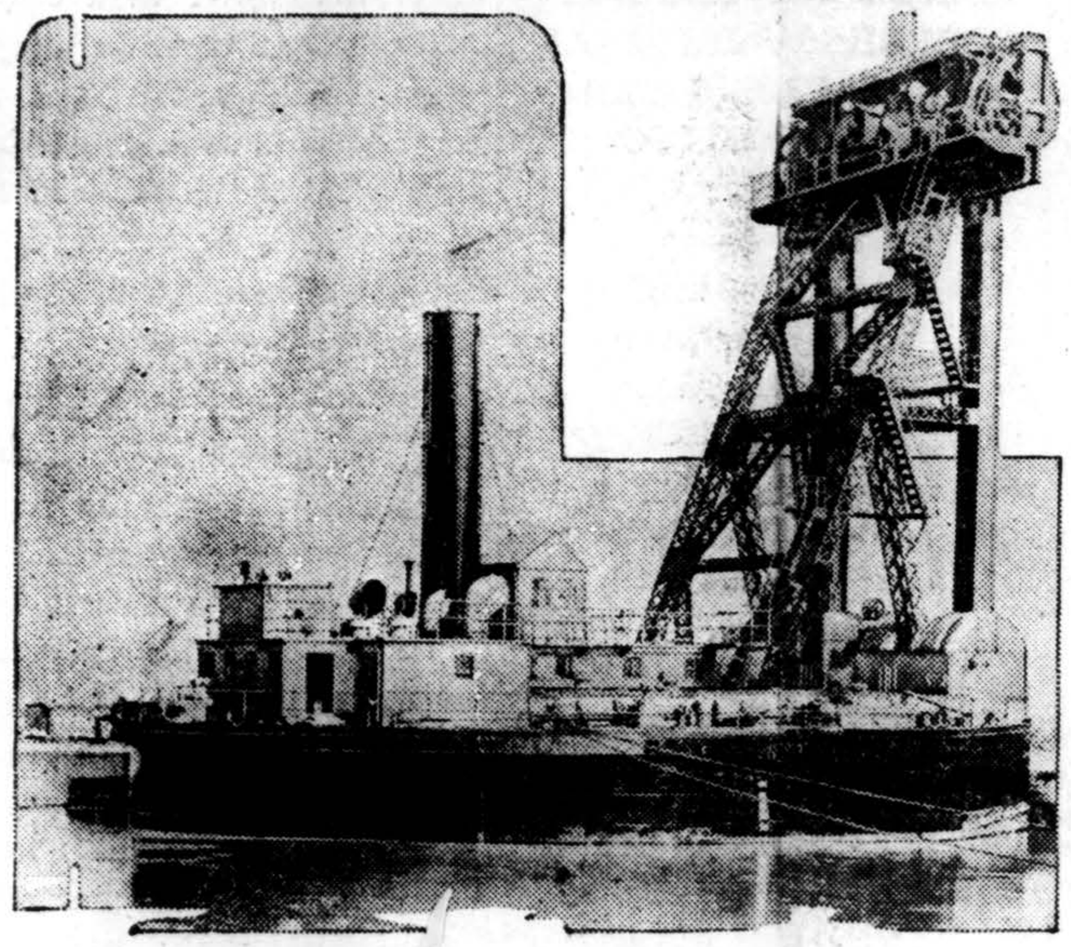

Yra milžiniškas kranas (keliamoji prietaisa) naujam Wellingtono perkasui. Šiuomi kranu galima iškelti 500 tonų sunkenybę. Kranas bus naudojamas vartų atidarymui ir uždarymui sakomam perkase.

NEDARBO METU VEDAMA KATALIKŲ STATYBA

WASHINGTON, kovo 17. — Šalies Katalikų Gerovės Konferencija skelbia, kad nedarbo metu šią žiemą Amerikos katalikai statybai išleis apie 20 milionų dolerių, kad pagelbėti bedarbiams.

Įvairios vyskupijos ir atskiros parapijos vykdo statybos programas. Kai-kur statomos parapijų mokyklos, įvairios įstaigos ir kiti bažnytiniai trobesiai. Šis statymas katalikams nebuvo skubus, ypač blogaisiais laikais. Bet jie imasi visų priemonių, kad tuo būdu sumažinti nedarbą.

Dar daugiau kiltųjų darbų atlieka katalikai — tai užsiimdami labdarybės darbais, kada milionai šaukiasi duonos. Visoj šaly vedamas labdarybės darbas. Dešimtys tūkstančių žmonių aprūpinami maistu, drabužiais, dažnai ir pastoge.

NOTRE DAME MEDALIUS BOSTONO BANKININKUI

NOTRE DAME, Ind., kovo 17. — Notre Dame Universiteto taip vadinamas "Laetare" aukso medalius šįmet skiriamas Bostono bankininkui, įžymiąjam Amerikos katalikui geradariui Jokūbui J. Phelan.

REIKALAUJA NAUJO PARLAMENTO

TOKYO, kovo 17. — Japoniečių darbo partijos dešiniojo sparno vadai ministeriui pirmininkui Hamaguchi įteikė peticiją (prašymą). Reikalauja paleisti šiandieninį "buržujinį" parlamentą ir paskelbti naujus rinkimus.

PALIUOSUOTA VIRŠ 14,000 KALINIŲ

LONDONAS, kovo 17. — Indijos sekretorius Benn parlamente pranešė, kad Indijoj

Lab[da]ringosios Sąjungos direktorių svarbus susirinkimas įvyks kovo—March 23 d., 7:30 vakare, Aušros Vartų mokykloje.

Valdyba.

KALĖJIMO KAPELIONAS APIE TVARKĄ KALĖJIME

Paaiški, kad Illinois valstybės kalėjimų autoritetai reikalavo Jolieto kalėjimo kapeliono Rev. G. L. Whitmeyer atsistatydinimo. Jis sutiko.

Prieš jį tie autoritetai pakilo, kada jis ėmė protestuoti del kalinių žudymo.

Kitados šis kapelionas susekė trijų kalinių sąmokslą pabėgti iš kalėjimo. Kalėjimo viršininkas tų sąmokslininkų neuždarė atskiron kameron, bet užtaisė jiems spąstus — leido perlipti kalėjimo mūro sieną ir jie visi trys sušaudyti kulkasvaidžiais.

Kapelionas protestuodamas nurodė, kad po to įvykio reikia laukti kalinių riaušių ir jos įvyko.

Toliaus Rev. G. L. Whitmeyer pasakoja, kad su kaliniais apsieinama nežmoniškai. Kalėjimo ligoninėje, kaip pačiam kalėjime, nešvarybės. Neatatinkamai gaminamas valgis kaliniams. Kai-kurie kaliniai verdasi "munšainę", kai-kurie gali įsigyti svaigalų.

Apie gyvuojančią betvarkę kalėjime kapelionas žada išpasakoti valstybės rūmų komisijai, kuri tiria įvykius kalėjime.

SURAIŽYTA DU FAŠISTU

BRUNSWICK, Vokietija, kovo 17. — Du fašistų vadu užpuolė ir suraižė republikonai, su kuriais jiedu susidūrė nuėję išsinuomuoti salės susirinkimui.

MIRĖ KARDINOLAS MAFFI

ROMA, kovo 17. — Mirė

CHICAGOJE

DINGĘ UŽKREČIAMŲJŲ LIGŲ PERAI

Nežinomi vagiliai aną dieną pavogė D-ro E. Reynolds automobilių, kuriam buvo du stikliniu vamzdeliu su šiltinės ir raupų perais.

Automobilius rastas pamestas, bet dingę vamzdeliai su perais. Yra baimės, kad piktadariai gali užsikrėsti tais perais.

MOKESČIAI DAR AUKŠTESNI

Cook apskrity už 1929 metus mokesčiai, kurie turės būt sumokami ateinantį balandį, bus apie 20 nuošimčių aukštesni, palyginus su 1928 metų mokesčiais.

GYVENTOJŲ SUSIRINKIMAI

"Chicago Real Estate" komisija organizuoja miesto gyventojus tikslu spręsti mokesčių (taksų) klausimą.

Įvairiose miesto dalyse kas vakaras rengiami susirinkimai.

PRISIEKDINTAS NAUJAS TEISĖJAS

Federaliniam teisme prisiekdintas naujas federalinis teisėjas — advokatas J. P. Barnes.

AUTOMOBILIŲ AUKOS

239 asmenys žuvo automobilių nelaimėse Cook apskrity šįmet ligi kovo 17 d.

Darbuojamasi visus Cook apskrities darbininkus pavesti civilinės tarnybos komisijai.

MAGOMETONAI CENTRO VIETA PASIRENKA JERUZALĘ

LONDONAS, kovo 17. — Šiandie magometonų vyriausias centras yra Mekka. Iškeltas judėjimas centru padaryti Jeruzalę ir iš to miesto vesti propagandą islamizmo valdžios atgaivinimui.

SUŠAUDYTI 73 KINIEČIAI KARININKAI

KANTON, Kinija, kovo 18. — Čia sušaudyta 73 kiniečiai karininkai, kurie susinešė su komunistais tikslu sukelti maištus kariuomenėje mieste Swatow.

Virš 100 kitų karininkų ir kareivių laukia bylų.

CHICAGO IR APYLINKĖS. — Šiandie pramatomas

ŽINIOS IŠ LIETUVOS

KAS ŽEIMIUOSE

Vienintėlis aplenkintas kampelis Kėdainių apskrityje tėra Žeimiai. Lenkuojančių nors sudaro nedidelį skaičių, bet vis dėlto skirias nuo lietuvių. Serga visomis "poniškomis" ligomis, kaip: kortavimas, girtuokliavimas, baliai, kurie privedę iki varžytinių ir bankrotų.

Lietuviai pradėjo rimtai savo reikalus tvarkyti ir atsipalaidoti iš jų globos bei hipnozo.

Darbštumas ir apsišvietimas pradeda įsigalėti ir tariamieji lenki meta savo užsispyrimą, pradeda bendrai veikti.

Mokyklų įsteigta pakankamai, įvestas privalomas mokslas ir jaunieji visi bus lietuviai, nors kai kurių tėvai buvo nuklydę.

Miestelis nedidelis, negrįstas; pavasarį ir rudenį purvas neišbrendamas, šaligatviai daromi cementiniai.

Valsčius turi nuosavus namus, yra paštas, vaistinė, bankelis, stinga tik gydytojo ar bent felčerio, nes reikale reikia važiuoti 15 kilometrų.

Iš tolimos apylinkės matoma, stovi didelė su aukštais bokštais raudonų plytų bažnyčia. Tai žeimiečių pažiba. Baigta statyti dar prieš karą. Buvo įrengti dideli, galingi vargonai ir varpai. Bet, deja, karui užėjus rusai varpus išvežė ir po šiai dienai nėra: bažnyčią sprogdino, bet visai nesugriovė, vargonus sunaikino.

Bažnyčiai atremontuoti stigo tik varpų ir vargonų.

Naujai atvykęs kleb. kun. J. Gegžna pereitais metais ėmėsi iniciatyvos nupirkti varpus, buvo sušaukęs parapijiečių susirinkimą, nutarė visi bendrai aukomis remti šį gražų darbą. Organizacijų mažai yra; veikia tik pavasarininkai ir šaulių būrys. "R."

IEŠKOJO LAŠINIŲ, SURADO BRAVARĄ

Veiveriai, Mariampolės apskr. Vasario iš 4 į 5 d. naktį Girininkų kaime iš užrakinto sandėliuko išvogė ūkininko Pr. Andriušio lašinius. Vogime buvo įtartas Dievogalos km. gyventojas J. Sv-vičius. Policija pas Svideravičių padarė kratą. Lašinių nėrado. Bet rado užraugtą kubilą cukrinės, kuri jau gana smarkiai dvokė ir buvo paruošta varymui. Dabar S. traukiamas atsakomybėn už slaptą degtinės varymą. "M. L."

UŽDEGĖ POLICININKĄ

Vasario 12 d. Tauragės a-

kviestiniais pas žinomą kontrabandininką J. Arnašių Šilalės valsčiuj Tugučių kaime. Pas jį rado 10 litrų denaturuoto spirito, 3 kilogramus mielių ir 1 litrą anodijaus. Policininkas, rašydamas protokolą, anodijaus butelį buvo pasidėjęs ant stalo. Staiga Arnošius jį pagriebė ir išliejo kambario aslon, o jo žmona anodijų uždegė. Kambarys pripildė liepsnos. Sudegė pradėtas rašyti protokolas, apdegė policininko šinelis ir pats policininkas vos išbėgo iš kambario. Denaturuotą spiritą Arnešienė išliejo, mieles Arnašius išnešė laukan ir įmetė į šulinį. Ugnį jiedu užliejo vandeniu, kuris buvo tam reikalui iš anksto parūpintas.

"R."

PATS SAVĘS NUSIGANDO IR ĮSIVARĖ PARALIŽIŲ

Luokė, Telšių apskr. Nesenai Kirklių kaime vienas ūkininkas nuėjo gyvulių pašerti vėlai vakare. Beplėšdamas šieną jis netyčiomis viena savo ranka nutvėrė antrąją. Jam pasirodė, kad buvo nutvėręs svetimą ranką. Nusigandęs ūkininkas pradėjo šaukti gvoltą, sakydamas, kad nutvėrė vagį. Subėgusi šeima rado jį begulintį ant žemės ir nusitvėrusį savo ranką. Žmogelio taip nusigąsta, kad jam suparaližavo pusę kūno. Dabar jis nevaldo vienos rankos ir vienos kojos ir yra tiek silpnas, kad, regimai, turės mirti.

"M. R."

ATVAŽIAVO Į ŠLIŪBĄ BE ŽIEDŲ

Kruonio bažnyčioje buvo retas šliūbas, kuriame jaunieji buvo atvažiavę be jungtuvių žiedų. Mat jaunieji važiavę šliūban nuo 6 val. ryto iki 9 val. vakaro, todėl apie žiedus ir užmiršę. Tada tuoj ant greitųjų žiedai buvę nupirkti ir šliūbas įvyko. "M. L."

79 MILIONŲ KONTRAKTAI

WASHINGTON, kovo 17. — Prezidento Hooverio [vieš]nybės komitetui praneš[ta], kad praeitą savaitę visoj šaly padaryta 110 įvairių statybos kontraktų virš 79 milionų dolerių sumai.

PLATINKITE "DRAUGĄ"

PINIGŲ KURSAS

Lietuvos 100 litų	$10.00
Britanijos 1 sterl. sv.	4.85
Francijos 100 frankų	3.91
Italijos 100 lirų	13.91
Belgijos 100 belgų	13.91

"DRAUGAS"

Išeina kasdien, išskyrus sekmadienius

PRENUMERATOS KAINA: Metams — $6.00, Pusei Metų — $3.50, Trims Mėnesiams — $2.00, Vienam Mėnesiui — 75c. Europoje — Metams $7.00, Pusei Metų — $4.00, Kopija .03c.

Bendradarbiams ir korespondentams raštų negrąžina, jei neprašoma tai padaryti ir neprisiunčiama tam tikslui pašto ženklų.

Redaktorius priima — nuo 11:00 iki 12:00 val. kasdien.

Skelbimų kainos prisiunčiamos pareikalavus.

Skelbimai sekančiai dienai priimami iki 5 val. po piet.

"DRAUGAS"

LITHUANIAN DAILY FRIEND

Published Daily, Except Sunday.

SUBSCRIPTIONS: One Year — $6.00. Six Months — $3.50. Three Months — $2.00. One Month — 75c. Europe — One Year — $7.00, Six Months — $4.00 Copy — .03c.

Advertising in "DRAUGAS" brings best results.

Advertising rates on application.

"DRAUGAS" 2334 S. Oakley Av., Chicago

DIENOS KLAUSIMAI

TRUMPESNĖS DARBO VALANDOS MOTERIMS.

Illinois valstybėje pirm dvidešimts metų pravestas įstatymas, kuriuomi einant moterims darbininkėms uždrausta dirbti ilgiau dešimties valandų paroje (dienoje).

Dvidešimts metų yra ilgas laikas. Nuo to laiko pradžios pramonėse įvyko galybės įvairių atmainų. Vyrai darbininkai visuose darbuose laimėjo aštuonias darbo valandas. Bet moterims ir ligi šiandie pasilieka 10 valandų darbo.

Pirm dvidešimts metų kaip vyrai darbininkai, taip moterys darbininkės buvo išnaudojami. Nesąžiningi darbdaviai ypač nepaisė moterų sveikatos. Ilgos darbo valandos juk tai karčios darbo sąlygos. Ir štai tais laikais sukelta skardūs šauksmai prieš tą moterų darbininkių nelaisvę. Vyrai darbininkai galėjo patys pasiliuosuoti iš tų nepakenčiamų sąlygų. Bet moterų apsaugai buvo reikalingi atatinkami įstatymai.

Tų įstatymų sumanymą atkakliai kovojo darbdaviai. Galų-gale įstatymų leidimo rūmų narių didžiuma palinko moterų pusėn ir įgyvendinti įstatymai, kuriais ligšiol moterims darbininkėms draudžiama dirbti ilgiau dešimties valandų paroje.

Kaip sakyta, dvidešimts metų ilgas laikas ir tuo laikotarpiu darbuose įvyko daug ir labai žymių atmainų. Kelinti tad metai valstybės įstatymų leidimo rūmuose vedama kova už tų įstatymų pakeitimą. Ypač stengiamasi dešimties valandų darbą dienoje pakeisti aštuoniomis valandomis. Kaip praėjusiais keleriais metais, taip ir šįmet įstatymų leidimo rūmuose mėginama rūmų narius įtikinti, kad 10 valandų darbas paroje yra praeities liekana. Kada šiandie pramonėse visokiai gamybai yra įvestos mašinos ir kitoki palengvinimai, tad ir moterys darbininkės yra reikalingos lengvesnių darbo sąlygų — trumpesnių darbo valandų.

Kol-kas šį klausimą, kaip praneša, aptaria įstatymdavybės komitetas. Jis išklausinėja liūdininkus. Tas yra daugiau kaip juokinga. Kam reikalingi tie išklausinėjimai ir laiko gaišinimas, kada einasi apie gyviausią klausimą, koks ir be išklausinėjimų turėtų but išspręstas moterų darbininkių naudai.

Bet prieš tą sumanymą dirba galingos jėgos. Jos siekia dar ilgiau moteris darbininkes palaikyti vergijoje ir jas išnaudoti didesniam savo pelnui.

REMIA MUSŲ DARBĄ.

"Darbininkas", L. D. S. organas, apie mūsų dienraščio kontestą taip rašo:

"Katalikų dienraštis "Draugas" paskelbė didžiulį vajų surasti daugiau skaitytojų. Kiekvienam laikraščiui malonu išplėsti savo idėjas kuo plačiausiai, ir nieks taip nedžiugina leidėjų, kaip įsitikinimas, kad jų laikraštis paplitęs visur; kad su jo mintimis skaitomasi ir kad svarbiuose klausimuose jis nustato visuomenės nuomonę. Čia, žinoma, didelis atsakomingumas, ir laikraštis turi gerai ištirti savo pajėgas, ar jis tokią pareigą sugeba tinkamai eiti. Tuo žvilgsniu apie "Draugą" nėra abejonės. Jį veda ne vienas žmogus, bet tam tikra kompetetingų žmonių grupė, kuri gerai nusimano apie katalikų dienraščio uždavinį. Jo pozicija saugi, konservatinga ir sveika. Jo nusistatymas grynai katalikiškas. Jo pažiūros į katalikų išeivijos veikimą yra jau tuom pastovios, saugios ir tvirtos, kad visame kame remia Katalikų Federacijos akciją ir tampriai rišasi su K. V. C. nusistatymu ir darbuote. Žodžiu, jei kas šiais pavojingų socialinių šūkių laikais nenori nutolti nuo katalikybės, lai saugiai skaito "Draugą" ir ramiai galės miegoti, nes jam nerūpės, ar kartais neina netikrais keliais. "Draugas" kiekvieną apsaugos nuo klaidų.

Bet ne vien tik savo daiyko žmojimu "Draugas" pasižymi: jis turi ir drąsos savo nuomonę pasakyti. O šiandie tarp katalikų kaip tik tos drąsos ir trūksta. Ne tik žmonėse, bet ir laikraštijoj nūnai matosi palinkimo sėdėti, kaip tai sakoma, ant dviejų kėdžių, vadinasi, neva rišti katalikų klausimus ir drauge pataikauti nekatalikams. Trumpam laikui tokia oportunistų politika atrodo lyg ir gudri, bet ilgesnėj eigoj ji virsta įkyria ir neproduktinga: ant dviejų kėdžių ilgai sėdėti nebegalima — ir spaudžia, ir graužia. Taigi, toliau žiūrintieji laikraščių leidėjai iš karto pasirenka tik vieną kedę: ant jos gal kiek siauriau, bet patogiau ir saugiau. Ir sykį pripranti prie savo kedės, tai ji jau nepamainoma. Taip daro "Draugas". Jis katalikas, ir tiek. Kito ko iš jo nieks nelaukia ir nereikalauja. Jis žino, kad jam tik viena pareiga eiti: išlaikyt katalikybę. Tuomi "Draugas" ir pagirtinas.

Rodos, katalikams nereikėtų nė įrodinėti, kad "Draugas" privalėtų rastis kiekvienoj šeimynoj."

Teisių Skyrius

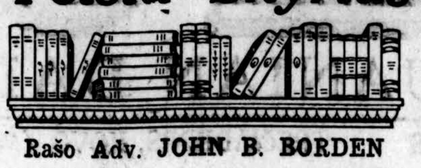

Rašo Adv. JOHN B. BORDEN
2151 W. 22 St. Tel. Roosevelt 9090

ČEKIAI PRIVALO BUT KOGREIČIAUSIAI IŠKEIČIAMI ARBA Į BANKĄ DEPOZITUOJAMI

Skersai gatvės nuo "Goldsmith Iron Works", vagonams geležinių ratų liejyklos, Rapolas Bulvinskas laikė proletarinės klasės valgyklą, kurioje patarnaudavo netik valgiu, bet ir stipriais pilvą braižančiais naminiais "lašais", darbininkams prieinama kaina. Biznis ėjo gana gerai. Bulvinskas krovė sau turtą, nepaisant kad jis vos mokėjo savo pavardę parašyti. Dažnai jis sakydavo, jog mokslas tik tinginiams reikalingas, o ne darbščiam žmogui. Girdi, jei tik turėsi pinigų, tai nusipirksi garbę, draugus ir viską ką norėsi; visi sakys "alo", ir da galvas palenks; bet, netek pinigų, visi draugai kai varnai nulakstys. Jo pati, tokiam jo svajojimui pritardavo.

Bulvinskas, netik liejyklos darbininkų didžiumai gamino pietus ir šildė jų pilvus savo rūdai nudažyta baltake bet, šeštadienyje, dienoje mokesties, išmainydavo jiems ir čekius, kuriais Goldsmitho dirbtuvė savo darbininkams mokėdavo.

Išmainytus čekius Bulvinskas paprastai nunešdavo sekantį pirmadienį į savo banką ir ten juos savo sąskaiton depozituodavo.

Vieną šeštadienį, vasaros metu, jis išmainė darbininkams čekių viso už $1,247.68. Tą pačią dieną čekių jis negalėjo bankon depozituoti, nes jo banakas šeštadieniais užsidarydavo pirmą valandą po pietų. To šeštadienio vakare, Bulvinskas, su kelėtą savo draugų, išvažiavo žvėjoti ežere, apie 120 mylių nuo savo namų. Prižiurėti valgyklą paliko savo pačią ir dukterį.

Išvažiuojant, Bulvinskas manė, kad grįš pirmadieny arba antradieny ir tada čekius bankon depozituos. Draugijoj laikas labai greitai bėga, todel Bulvinskas nepasijuto kaip atėjo ketvirtadienis. Atsiminęs jis apie čekius, išsiskubino namon, parvykdamas ketvirtadienio vakare.

Ant rytojaus, penktadienio rytą, sutvarkęs čekius, išvyko stačiai į fabrikanto banką tikslu juos ten išmainyti į pinigus, kad ant rytojaus turėtų kuo darbininkų čekius keisti. Kada jis mėgino vidun įeiti, rado duris uždarytas ir ant jų prilipdytą iškabą su pranešimu, kad bankas laikinai uždarytas valstybės auditoriaus įsakymu, delei dalykų patvarkymo. Bulvinskas, kuris buvo labai taupus ir skupus, dideliai nusiminė. Jo veidas išbalo, šaltas prakaitas iš kaktos išsiveržė, rankos ir kojos pradėjo virpėti.

Kipšas nujojo viso pusmečio uždarbį, — murmėjo sau po nose Bulvinskas, stovėdamas prie storų, aukštų, bronzinių banko uždarytų durų.

Grįžtant namon, Bulvinsko veidas nušvito, atėjo jo galvon mintis kuri jį suramino ir nudžiugino. Užmynė jis ant "gaso" ir paleido savo baršKantį automobilių 35 mylių greitumu, nepaisydamas nei arešto už per greitą važiavimą. Kaip slenkantis juodas debesys užtemdo saulę, taip paseka jo pastangų užtemdė jo viltį pinigų atgavimo už minėtus čekius. Todel, sekim jo žygius, jeigu norime sužinoti kaip tas čekių incidentas užsibaigė.

Grįžęs valgyklon, Bulvinskas pasišaukė savo pačią į kambarį ir paaiškino kas atsitiko su banku, kuriame čekiai buvo išmokami. Kad ją nuraminus, jis jai tikrino, kad viskas bus gerai ir pinigai nežusią, sakydamas:

— Aš pats buvau labai nusiminęs, bet, ant laimės, atėjo mintis, kuri mane nuramino. Manau sau, tai kas, kad bankas užsidarė. Jog čia ne banko čekiai, bet fabrikanto; nueisių į jo ofisą ir pareikalausiu kad atvaduotų savo čekius pinigais. Taip ir padarysiu. Nesirūpink, dušė, išsisuksim be nuostolių, pinigus atgausim."

Kada Bulvinskas nuvyko į fabrikanto ofisą, tai jam ten pasakė, kad pinigų už čekius negausiąs, nes tai jo paties kaltė, kad taip ilgai juos pas save laikė. Girdi, jeigu nevilkinant būtų čekius į banką padėjęs, pirmadieny arba antradieny, tai būtų savo pinigus gavęs, nes bankas užsidarė tik penktadienio rytą; bet kadangi to nepadaręs, tai dabar pats turi visą nuostolį panešti už savo neatsargumą ir kitų pavojun statymą. Bulvinsko viltys subirėjo kaip stiklas į uolą trenktas. Ką daryti? Kur eiti? Kam skųstis? Nuvyko pas advokatą patarimo, bet ir ten negavo jokio užtikrinimo.

Suėjo teisių, asmuo, gavęs čekį, turi jį be atidėliojimo ko veikiausiai iškeisti banke, kuriame randasi pinigai, arba padėti į savo banką iškolektavimui. Kaip greit tas reikia padarytį, kad nepanešti nuostolių, priguli daug nuo aplinkybių. Jeigu šeštadieny išmainytus čekius Bulvinskas būtų padėjęs į savo banką pirmadieny, o fabrikanto bankas būtų užsidaręs pirm negu Bulvinsko bankas turėjo progos čekius iš fabrikanto banko iškolektuoti, tai fabrikantas būtų turėjęs Bulvinskui užmokėti už iškeistus čekius, nes tada nebūtų buvus Bulvinsko kaltė.

Paprastai, čekis privalo būt išmainytas arba padėtas į banką iškolektavimui bėgyje 24 valandų nuo aplaikymo. Jeigu čekio priimėjas gyvena toli nuo banko, kuriame randasi pinigai, arba nėra patogumų greitu laiku nuvykti į banką, ilgesnis laikas yra laiduojamas. Čekius visados reikia kuoskubiausiai išmainyti arba duoti bankui iškolektavimui, kitaip galima panešti panašių nuostolių.

"DRAUGO" KONTESTININKŲ SKYRIUS

STUD. V. ED. PAJAUJIS, — KONTESTO VED.

Antras Vajaus Periodas.

Kovo 16 prasidėjo antras vajaus periodas. Pirmas periodas labai gerai pavyko; antras turėtų da geriau pavykti, atnešdamas tris ar keturis kartus didesnių rezultatų. Tik reikia dirbti, nenustoti ūpo ir pasiryžimo.

Vajaus pradžioje daugelis kontestininkų, pirm įstosiant nekantriai žiūrėjo į sekmes, nes manė, kad nepavyks. Esą, yra svarbi tam priežastis — bedarbė. Bet vis-gi pradėjo darbą. Iš pradžių buvo sunku, bet toliau, su pagelba prakalbų, radio, plataus garsinimo "Drauge" ir tt., dalykai kitaip pradėjo eiti. Dabar vajus jau gerai išgarsintas, žmonės juo susidomėję, darbas daug lengviau sekas ir sekmės kasdien didėja. Dabar tik reikia dirbti, eiti į kiekvieno lietuvio namą, o sekmės bus didelės.

Taigi, visi į tolimesnį gražų darbą.

Prenumeratų Pridavimas.

Kontestininkai raginami priduoti visas užrašytas prenumeratas kuogreičiausiai. Jos priimamos kasdien, išėmus sekmadienį. Bet, kad galima būtų pirmadienio "Drauge" skelbti balsus, pageidaujama, kad kontestininkai savo prenumeratas priduotų šeštadienį, pirm 12 valandą dieną, kada daroma bendra balsų sutrauka ir skelbiama.

Pranešimas.

Kontestininkai kurie norėtų susirišti su Kontesto vedėju, ne ofiso valandomis, svarbiais reikalais gali telefonuoti į rezidenciją:

Stud. V. Ed. Pajaujis,
4204 So. Talman Ave.,
Tel. Virginia 2064.

Skaitykite ir platinkite lietuvių katalikų dienraštį "DRAUGĄ" ir remkite tuos biznierius ir profesionalus, kurie garsinasi jame.

ŠEIMOS TIKSLAS.

(Kun. dr. J. Navicko paskaita, pasakyta mūsų Gavėnios radio programe).

Praamžis įdiegė į žmogaus širdį jausmus, kurie veržiasi išlaikyti žmonijos gyvybę. Šiam tikslui pasiekti Jisai įkūrė moterystę. Todel moterystė yra šventa, paties Viešpaties Dievo įsteigta, kad dalyvautų Jojo kuryboje ir daugintų ant žemės bei danguje tikrų Dievo garbintojų skaičių. Šito ryšio esimas ir galia nepareina nuo vyro ar moters, bet nuo paties Dievo valios. Kiekvienas, kuris moterystę vartoja ne Dievo skirtam tikslui, laužo ir mindžioja ne žmonių, bet Dievo įstatymą.

Kristus pakėlė moterystę į sakramentą arba malonių šaltinį. Todel nuo čionai. Tautų Apaštalas šv. Paulius, rašydamas apie moterystę, sako, kad esantieji moterystėje turi vienas kitą mylėti tokia meile, kokia Kristus myli Bažnyčią ir pažymi, kad "tai yra didis sakramentas, Kristuje ir Bažnyčioje" (Efez. 5, 2.-23). Jo tikslas — ne aistrų patenkinimas, bet moralinė ir nesuardoma vyro ir moters vienybė, siekianti žmogų sukurti ir jį dangaus vertu padaryti.

Naudodamiesi savo laisva valia, turime gerbti Dievo valią, nes Jisai mus gerbia. Jisai neužmeta mums savo valios brutaliu būdu; Jo įstatymuose nėra to mechanizmo, kuriuo pasižymi įvairių įstatymų leidėjų teisingumas. Dievas nori, kad visa žmonija palaikytų savo gyvybę. Jisai savo norą ne prievarta vykdo, bet įdėdamas į žmogaus širdį malonumą, kuris lydi auginimo ir maitinimosi pareigas ir lengvina siekti jam nustatyto tikslo.

Juo labiau tai yra reikalaujama iš protingo žmogaus, kad jis gerbtų Dievo valią ir nenaudotų savo laisvės Jojo nustatytai tvarkai ardyti. "Sveikata yra didžiausis žmogaus turtas", sako priežodis, nes ji yra reikalinga gyvybei palaikyti. Tos gyvybės palaikymui maistas yra būtinas. Kuomet žmogus valgo, kad palaikytų savo gyvybę, jisai elgiasi sulig Kurėjo įstatymu. Bet kuomet jisai vartoja maistą, kad jam gardu, kad patenkintų savo smaguriavimą, ir net kartais persivalgo, jisai prasilenkia su maitinimosi tikslu ir laužo Viešpaties Dievo įstatymą.

Panašūs daviniai reiškiasi ir moterystės pareigose. Šių pareigų tikslas yra vienintėlis — išauginti šeimą. Kuomet moterystė yra naudojama vien savo aistroms patenkinti, ne gyvybei sukurti, prasilenkiama su savo tikslu. Tai yra Viešpaties prasikaltimas, kuris sulaiko paties Viešpaties Dievo kurybos darbą, neduodamas Aukščiausiajam Leidėjui galimybės, jeigu Jisai tai nori, sukurti nemirtingą žmogaus sielą savo dieviškajai garbei ir pačios sielos amžinai laimei.

Didžiausis žemiškasis Dievo žmogui suteiktas turtas yra gyvybė. Tosios gyvybės, Kurėjo nuosavybės, žmogus nė pačiam sau, nė kitam negali atimti. Tiesa, Išganytojas yra pasakęs: "Didesnės meilės nėra kaip savo gyvybę atiduoti už savo draugus". (Jon. 15, 13). Tuos žodžius Jisai patvirtino pasielgimu, aukodamas savo gyvybę žmonijos išganymui. Šio pasiaukojimo atspindys reiškiasi tėvynainio didvyriškume, kuomet jisai aukoja gyvybę, gindamas nuo priešo savo sodybas, savo tautą ir tėvynę. Dar prakilniau pasielgia krikščionis, aukodamas gyvybę už tikėjimą; savo krauju, tartum antspauda,

Priešingai, didžiausios paniekos užsitraukia tasai tėvynės sūnus, priešui gimtinę teriojant, jos negina, pabėga, arba dar aršiau — patsai pereina į priešų pusę, kad savo tautą pavergtų. Dar skaudžiau pasielgia tasai krikščionis, kuris, tikėjimo persekiojimui užėjus, išsižada Kristaus ir netenka amžinos dangaus laimės.

Panašiai dideliai prasikalsta prieš savo prigimtį ir amžiną teisę tasai, kuris atima gyvybę patsai sau arba savo artymui. Koksai baisus yra galvažudžio likimas! Bet darbaisesnis likimas yra galvažudžių tėvų, kurie neduoda gyvybei ateiti į šį pasaulį arba sukurtą negimusią gyvybę žudo. Esama laukinių tautelių, kurios žudo kaimynus ir maitinasi jų mėsa; tokios padermės vadinamos žmogėdromis. Jų smerkti negalima; juos reikia pamokyti, nešti jiems aukštesnės

205

Prašau Į Mano Kampelį

Rašo prof Kampininkas

Jei kas manote, kad ožys, kuriam paprastai kergiama Mikitono vardas, negali komunistams kontrevolucijos kelti ir valdžiai visokių zbitkų daryti, labai klystate. Aiškų priklodą duoda Rusijos komunistų caro Stalino člunkas "Izviestija." Štai kas, anot "Izviestijos", dejose vienam komunistų "rojaus" kampe—Tašlėje

Nuo kaikurio laiko Tašlėje mo miesto skelbimo lentų ėmė kažkur dingti komunistinės afišos, skelbimai, proklamacijos ir k. Miesto milicijos viršininkas, tovarišč Gladiščevas, gavęs čekos (komunistų šnipų) aštrią pastabą, įsakė milicijai dieną, naktį daboti ir susekus kaltininkus, jam pristatyti.

Netrukus po to, pas tovarišč Gladiščovą iškaitęs milicininkas atvelka už ragų ožį ir sako:

"Tovarišč, štai, sněmiau jį nusikaltimo vietoj, kai jis draskė afišas."

"Nusikaltělį turmon!" sušuko viršininkas.

Uždarytas keturkojas politinis kalinis turmoj stovėjo (nes ožys sėdėti negali) iki pagaliau į Tašlę atvyko aukštesnis komisaras, da aukštesnio apygardos administracijos skyriaus viršininko žemesnis komisaras, tovaršč Slavickis, kuris darydamas turmoj inspekciją politinių kalinių tarpe pamatė ir ožį — Mikitoną. Slavickis bet-gi pasigailėjo nabago oželio ir įsakė jį paliuosuoti.

Dabar sovietų "rojuj" kaikur ir ožiai pradedama vadinti kulokais, buožemis, griaunančiais komunistinę Rusijos tvarką.

— Afrikoj, Konšo paupiais gyvena maži žmonės, nykštukais vadinami, kurių ūgis kaip mūsų 10 — metų vaikų.

IŠ ROMOS.

ŠEŠIOLIKTOJI VASARIO

Šįmet Romoje Šešioliktoji Vasario, Lietuvos 13-kos metų nepriklausomybės diena, buvo labai gražiai minėta. Iš ryto, 10:30, šv. P. Marijos Loretos bažnyčioje, prie foro Trajano, atlaikyta iškilmingos mišios, kurias atnašavo gerb. kun. Dr. K. Reklaitis, Marijonų Kolegijos rektorius Romoje; diakonu buvo kun. Dr. V. Padolskis, subd. klier. Grigaitis, Marijonas, Ceremonijas gražiai vedė klier. Andriulionis. Patarnavo klierikai Marijonai. Per mišias gražiai giedojo Marijonų klierikų choras.

Nuncijus ir atstovai.

Į Lietuvos nepriklausomybės paminėjimo pamaldas buvo atvažiavęs nesenai iš Lietuvos grįžęs nuncijus J. E. arkivys. Bartoloni, kuris per mišias su J. M. vyskupu P. Bučiu sykiu sėdėjo Sanktuariume. Taip pat ir abu atstovu: p. V. Čarneckis prie Quirinalo su žmona ir p. J. Saulis prie Vatikano sėdėjo pirmose kėdėse prie grotelių.

Į pamaldas susirinko nemažai žmonių. Be aukštosios dvasiškijos ir atstovų, buvo keturi karininkai, nemaža kunigų, inteligentijos ir taip visokio luomo žmonių; taip pat nemaža buvo ir svetimtaučių, kurie atėjo pasižiūrėti, kaip lietuviai Romoje mini savo nepriklausomybės šventę.

Pamokslas.

Tuojau po mišių J. M. vyskupas P. Bučys pasakė labai gražų iškilmei pritaikytą pamokslą. Gerbiamas pamokslininkas, baigdamas pamokslą, pranešė, kad Romos lietuvių kolonijos lietuviams gavėnios laiku toje pat bažnyčioje bus duodamos rekolekcijos lietuvių kalboje. Apie laiką, sakė, bus pranešta per vietinius laikraščius. Visus prašė, kada bus paskelbta, lankyti į rekolekcijas ir pasinaudoti Dievo malonėmis.

Te Deum.

Po pamokslo, padėkojant V. Dievui už praeitų metų malones, ir prašant mūsų tėvynei palaimos, atgiedota Te Deum laudamus ir, ant galo, suteikta palaiminimas Šv. Sakramentu. Palaiminimą suteikė pats celebrantas kun. Dr. K. Reklaitis.

Paveikslai.

Po visam prie didžiųjų bažnyčios durų ant laiptų "Messagero" dienraščio fotografas nutraukė paveikslus, kurio priešaky buvo J. E. Nuncijus arkv. Bartoloni, vyskupas P. Bučys, abu Lietuvos atstovu, karininkai, kunigai ir svietiškiai.

Pas atstovą.

Nutraukus paveikslus visi važiavo pas atstovą p. Čarneckį prie Quirinalo, kad per jį pasveikinti Lietuvą su 13-kos metu nepriklausomybės sukaktuvėmis, sudėti linkėjimus Visiems suvažiavus ir susirinkus, p. Čarneckis paprašė visus eiti į valgamąjį salioną.

Kalbos.

Visiems suėjus į salioną, gerb. atstovas pasakė gražią prakalbą, pritaikintą Lietuvos 13-kos metų nepriklausomybės sukaktuvėms, pažymėdamas, kiek Lietuva nuveikė per tuos metus, trukumus bei ydas ir kaip ateityje veikti Lietuvos gerovei. Gerb. atstovas Lietuvą prilygino prie užgimusio kūdikio. Sakė, kaip užgimęs kūdikis yra silpnas, be motinos negali gyventi ir tik motinai prižiūrint jis auga, stiprėja, mokinas it tobulėja, taip ir Lietuva yra dar jaunutė, kaip kūdikis, tik trijkos metų, nes ji dar tik auga, stiprėja, mokinas irtobulėja. Taigi nėra dyvo, kad yra trukumų ir netobulumų. Bet reikia turėti viltis, kad visi tie trukumai ir netobulumai bus prašalinti ir kad greitu laiku Lietuva atsistos ant lygaus laipsnio su kitomis kultūringomis Europos valstybėmis.

Po atstovo kalbos, visi svečiai užtraukė Lietuvos himną o paskui kalbėjo J. M. vyskupas P. Bučys apie dienos šventės prasmę ir kaip ją turi branginti kiekvienas Lietuvos sūnus. Sveikino Lietuvą ir p. Čarneckį, kuris atstovauja ją dėkojo už gražų Lietuvos atstovavimą Italijoje; pažymėjo, kad p. Čarneckiui atstovaujant lietuvių vardas Romoje daug pagerėjęs ir linkėjo geriausių sekmių ateityje Lietuvą atstovauti.

Taurė už Lietuvą.

Baigus J. M. vyskupui P. Bučiui kalbėti, gerb. atstovas pakėlė taurę už Lietuvą. Visi jį pasekė ir tris syk sušuko: Valio! taipgi tris syk Valio už atstovą. Atstovas dėkoja

(Tąsa 4-tam pusl.)

ŠIOS YRA GOLD MEDAL DIENOS

Jaunatvė, sveikata, gyvenimo smagumas gali vėl jums grįžti. Skausmai, del inkstų, kepenų ar puslės netvarkos, jusų smagumo neužmuš. Naujoj medicinoj pažangos dėka, ši sena gyduolė, kuri virš 200 metų ligoniams gelbėjo, padaryta malonia ir lengva vartoti. Gaukite tikrąsias ir neimkite kitų. Vaistinėse trijų dydžių. Ieškokite "Gold Medal" vardo kekvienoje dėžutėje.

NEW AND IMPROVED GOLD MEDAL HAARLEM OIL CAPSULES

"DRAUGO„ MILŽINIŠKAS VAJUS EINA PIRMYN!!

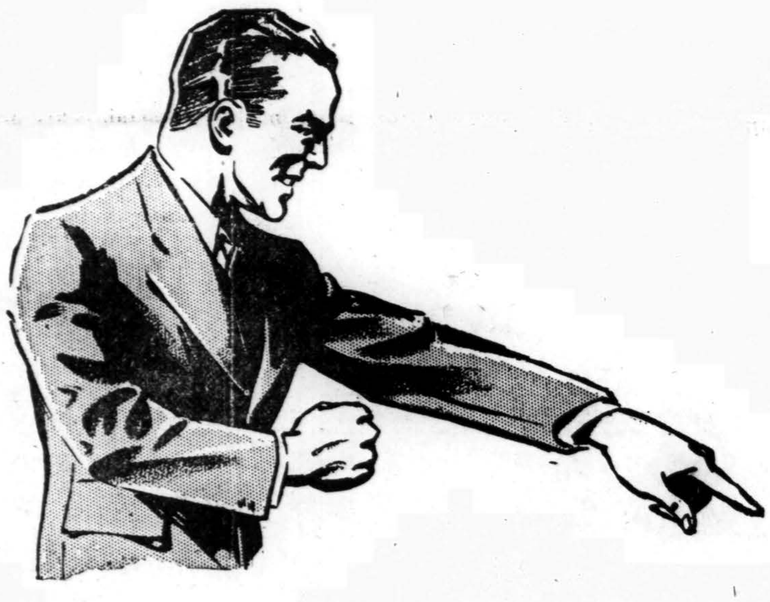

75 KONTESTININKAI SAKO:

10,000 NAUJŲ "DRAUGO„ SKAITYTOJŲ GAUSIME!

Kontestantai Pasklido Visose Lietuvių Kolonijose, Rinkdami Naujus "Draugui" Skaitytojus Ir Ragina Lietuvių Visuomenę Į Didesnę Lietuvių Tautišką Ir Katalikišką Veikimą.

JIE APLANKYS VISŲ LIETUVIŲ NAMUS.

Jie Padės Jums Užsirašyti Vienatinį Lietuvių Katalikų Dienraštį Amerikoje "DRAUGĄ."

Atminkite, Dienraštis "DRAUGAS" Yra Jūsų DRAUGAS.
Dar Ieškome 25 Talkininkų. —

„DRAUGAS"

2334 So. Oakley Ave.

TELEFONAS: ROOSEVELT 7791. CHICAGO, ILLINOIS.

IŠKIRPKITE ir PRISIŲSKITE —

APLIKACIJOS BLANKA

2334 So. Oakley Ave., Chicago, Ill.

Gerb.: —

Maloněkite įrašyti mane į "Draugo" Naujų Skaitytojų Prirašymo Vajų kaipo Kontestantų-ę, ir prisiųskite man visas reikalingas žinias.

Su pagarba,

Vardas .....

Antrašas .....

Miestas .....

Įstojimo Diena .....

IŠ ROMOS

(Tąsa nuo 3 pusl.)

jo visiems už linkėjimus. Paskui p. Čarneckienė svečius vaišino tik ką atvežtomis iš Lietuvos skaniomis dešromis, sal daĩniais ir vynu.

Nemažai susirinko.

Pas gerb. atstovą Lietuvos nepriklausomybės dienoje nemažai susirinko lietuvių visokio luomo, kad išreiškus kaip Lietuvai, taip ir jos atstovui savo linkėjimus. Jų tarpe buvo keturi karininkai, butent Skorupskis, Lesauskas (kitų dviejų neteko pavardžių sužinoti). Svietiškių buvo studentų-čių, kurie lanko įvairius universitetus Italijoje, dainininkų-kių, kurių tarpe buvo gerai amerikiečiams žinomas kompozitorius St. Šimkus. Iš dvasiškijos, be J. M. vyskupo Bučio, buvo kun. Dr. K. Reklaitis, kun. Dr. V. Padolskis, kun. Dr. J. Grigaitis, kun. K. Prielgauskas, kun. K. Steponaitis, kun. J. Zabulionis, kun. P. Insoda ir kun. L. Lukošiūnas.

Po vaišių ir išreikštų linkėjimų visi, padėkoję gerb. atstovui ir p. Čarneckienei už širdingas vaišes, skirstėsi į namus.

Pas kitą atstovą.

Po piet 4:30 visi susirinko pas kitą atstovą p. J. Šaulį prie Vatikano arbatėlei. Susirinko beveik visi tie patys, kurie buvo ir pas p. Čarnecką, išskyrus atstovą Čarnecką, porą karininkų ir komp. S. Šimkų, kuris neatvyko. P. Šaulys svečius vaišino gardžia arbatėle, skaniais užkandžiais ir saldainiais. Visi gražiai porą valandų laiko praleido.

Ex-Amerikietis.

MOTINOS dabar sužino vertę MAGNEZIJOS

Kadangi Phillips Milk of Magnesia gelbsti užlaikyti vaikus sveikatoj ir gerame upe, tai kiekviena motina privalo apie jį žinoti.

Šis nekenksmingas veik be skonio vaistas geriausia pašalina vaikuose tuos simptomus, kurie paprastai kįla del surugusių vidurių, vėmimo, karščiavimo ir dieglio. Kaipo lengvai liuosuojantis, jis švelniai veikia, bet tikrai, pašalindamas sukietėjimą, slogas, vaikų ligas.

Šaukštukas Phillips Milk of Magnesia atlieka darbą pusės paintės kalkinio vandens prirengiant karvės pieną kudikiui. Daugelis vartojimo budų yra išaiškinti knygoj "Useful Information". Ji jums DYKAI bus pasiųsta. Kreipkis į The Phillips Co., Pirkdamas žiurėk, kad gauti tikrą 170 Varick St. New York, N. Y. Phillips Milk of Magnesia. Daktarai jį ligoniams skirdavo per 50 metų.

GAVĖNIOS KNYGOS

Gavėnios, knyga, vertė kun. A. Sabaliauskas labai naudinga pasiskaityti kasdiena per ištisą gavėnią, kaina 65c.

Kančia Viešpaties Jėzaus Dievobaimingi apmąstymai per gavėnią su Evangelijomis. Kaina 35c.

Jėzus Kristus parašė, J. E. Vysk. Pr. Bučys, 514 pusl. gerais aptaisais $3.00.

Tapati knyga prastesniais apt. $2.00.

"DRAUGO" KNYGYNE
2334 S. OAKLEY AVE.

LIETUVIAI AMERIKOJE

DETROIT, MICH.

Žinelės.

Sekmadienį, kovo 8 d., Šv. Jurgio parapija tinkamai apvaikščiojo Šv. Kazimiero Lietuvos Karaiaičio dieną (šventę).

Vakare parapijos svetainėj Kleb. kun. J. Čižauskas atidarė programą įdomia prakalba, tinkama tos dienos apvaikščiojimui.

Pirmiausia perstatė dvigubą kvartetą, kuris puikiai sugiedojo Šv. Kazimiero giesmę. Toliau sekė visa eilė solo, duetų ir kvartetų. Dainininkų vardų nesužinojau, bet tiek galima pasakyti, kad norėtusi ir daugiau tuos pačius dainininkus scenoj matyti ir ju gražiais balsais pasigrožėti.

Viena, kuri visiems pažįstama ir labai mylima p. M. Stankienė, visus žavėjo dainuodama "Kur Nemunėlis Dauguva". Reikia priminti, kad pp. Stankai yra Šv. Jurgio parap. remėjai, pasiturinčiai gyvena, turi didelį, puikų muro namą ir užsiima automobiliu bizniu.

Muz. J. Čižauskas, akompanuojant savo broliui kun. J. Čižauskui, jausmingai sugiedojo solo.

Antroj programo dalyj bažnytinis choras, po vadovyste muz. Čižausko, statė scenoj dramą "Šv. Kazimieras". Labai vykusiai išėjo. Vaidintojai buvo šie — "Našlės Kalniškienės" rolę — Ag. Juodsnukaitė atliko kaip buvo tikėtasi gerai (p-lė Agota iš profesijoj yra viešosios mokyklos mokytoja). Jos trys mažytės dukrelės — Stankiutė, Mičiutaitė ir Zabalevičiutė tikrai žavėtinai savo uždavinį atliko. Sunaus Jonuko rolėj Vincas Baikauskas labai tiko.

Našlės Kalniškienės sesuo "Barbora" — P. J. Mediniėnė labai girtinai vaidino. To ir buvo tikėtasi, nes p. Medinienė nesenai atvykus iš Lietuvos, kur lankydama gimnaziją įsigijo meno žinių. Ši jau na poniutė jau ir Amerikoj taip svetimtaučių pasižymėjo. Jos gan didelis paveikslas su gražiu gabumų aprašymu trumpam laike įgyti Amerikos pilietybę tilpo vietos anglų laikraščiuose. Pastebėta, kad pp. Mediniai, nors labai toli nuo mūsų bažnyčios gyvena, bet visuomet lanko choro pamokas ir širdingai darbuojasi visame — remiant šv. Jurgio parap.

V. Čepulionitė, tai tikra scenos žvaigždė, kuri jau kelinti metai detroitiečius linksmina savo gabumais, "Mereckienės namų savininkės" rolę atliko labai naturaliai. P-lė Viktė turi gražų soprano balsą.

Kaminskos "Lapinienė ir Bylienė" (S. Bukšaitė ir O. Šnariutė) gabiai vaidino. P-lė Bukšaitė yra pasižymėjusi dainininkė, kaip ir p-lė Šnariutė.

Klebono rolę atliko Pr. Mikalauskas (iš profesijos fotografas) Kamarninkas buvo Jurgis Kasevičius. P. Jurgis yra Kroger chain stores manegeris. "Krautuvininko Kauf mano" ir "policijanto" roles gerai atliko L. Barkauskas ir p. Navikas.

"Žydelis Jankelis" — Pr. Širvaitis, atliko tikrai naturaliai. Rašančiam šiuos žodžius neteko matyti kito, kuris geriau žydo rolę vaidintų. Pranas yra gera smuikorius ir trumpu laiku baigs universitetą inžinieriaus skyrių. Jo brolis — drumistas" stebino detroitiečius savo gabumais per muz. Čižausko priėmimo koncertą, sausio 11 d. Šis jaunikaitis yra, kaip sakoma, "New Find", turįs gerą tenorą ir sveiko jumoro publikai patiekia. Ju sesutė puikiai skambina piano. Iš Širvaičių šeimos susidaro gera šokiams orkestra, dažnai samdoma parapijos vakaruose.

Seniems tėveliams Širvaičiams garbė yra užauginus tokius gabus sūnus ir dukterį.

Nors diena buvo šalta su dideliu "šturmu", vienok daug žmonių atsilankė vakarą. Tenka girdėti, kad atsilankusieji patenkinti, o kurie nebuvo— graudinasi neatėję. Pelnas skiriamas parapijai.

Buvęs.

READING, PA.

Apie vietos lietuvius.

Reading turi 110 tukstančių gyventojų Lietuvių priskaitoma apie 50 šeimynų.

Šv. Antano parapija pradėjo tvertis 1903 m. ir 1914 m. atvykęs kun. Kaminskas (sveikatos ieškodamas) sutvarkė parapiją ir nupirko bažnyčią. Kun. Kaminskas išbuvo klebonu iki išvažiavo į Lietuvą 1924 m. Nuo to laiko lietuviams patarnavo kitataučiai kunigai, per tai čionai veik jokio veikimo taip kaip ir nebuvo. Tik praėjusį rugsėjo mėnesį čia atvyko, kaipo pastovus klebonas, kun. Bakūnas ir jau surengė keleta pramogų.

Į klebono surengtas pramogas lietuviai gausiai lankėsi ir džiaugėsi, kad su savaisiais turi progos gražiai laika praleist.

"Passion Play".

Klebono kun. Bakūno pastangomis, šv. Antano parapijos naudai bus rodomi garsūs judami Kristaus Kančios paveikslai "King of Kings", nedėlioje, kovo 22 dieną, 7 val. vakare, didžiuliam "Rajah Temple" teatre, N. 6th St. (vienas blokas nuo Penn Street).

Užsibaigus pirmam paveikslų rodymui, programą išpildys šie garsus dainininkai artistas P. Petraitis, (baritonas) Civic Opera Co. narys, ir plačiai žinomas bosas Stasys Barauskas — abu iš Philadelphia. Soprano — Marie Gazzano, balso mokytoja; tenoras — Frank Bender iš Lafayette College, ir Antonio Goresio — garsaus menininko M. Bach auklėtinis. Visi iš Easton, Pa. Tenoras — Walter Brown iš Brooklyn, N. Y.

Programui pasibaigus, antru kartu bus rodomi paveikslai. Įžanga dykai. Viduje teatro bus dėžė padėta ir kas norės paaukoti, padengimui lėšų, galės tai padaryti.

Parapijonas.

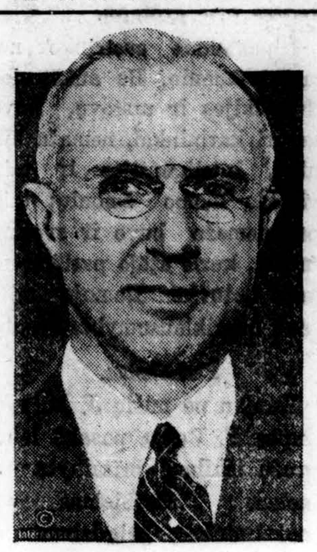

Louis J. Carruthers, naujas J. A. Valstybių Lawn Tenis Sąjungos pirmininkas.

TORONTO, KANADA

Netikėtas sniegas.

Iš 7 į 8 d. kovo naktį apie 2 val. sužaibavo, graustinis du kartu sudundėjo, kįlo didelis vėjas ir pradėjo snigti. Pri snigo tiek, kad seni žmonės pasakoja 25 metai matę tiek sniego. Atsikėlę žmonės turėjo daug darbo, kol atsikasė. Gatvekariai sustojo ir apie pusę dienos negalėjo eiti. Oras atšalo. Sniegui pasirodžius nemažai bedarbių gavo darbo ir po kelis centus užsidirbo del duonos kąsnio.

Nesusipratimai katalikų eilėse.

Pas torontiečius lietuvius katalikus darosi liūdni reiškiniai, nes nėra kam tikrai katalikiško kelio rodyti.

Turime parapiją, bet, Dievo saugok, kokie nesutikimai žmonių tarpe. Visi perdaug žiną, visi sakos geri, tik kitas blogas. Liudna darosi pažvelgus, kas darosi tarpe katalikų.

Šv. Jono dr-jos Pramogų komisija norėjo rengti vakarėlį, statyti scenoj gavėnioj tinkamą "Sąžinė", penkių veiksmų dramą (Šv. Kazimiero Dr-jos leidinys). Bet susitiko su kliutimis. Imta veikalas "kritikuoti". Be to pastatyta sąlygos, kad už parapijos salę del kiekvienos repeticijos būtų mokoma po 2 dol., o už paimtą vakarui salę 20 dol. Maža to kiekvienas komiteto narys pradėjo savo kainas statyti. Iš to kįlo visokių nesusipratimų ir taip vakaro rengimas prisėjo likviduoti. Gaila, kad katalikiškas jaunimas neranda paramos, nors tas pats jaunimo būrelis per trėjus metus rengė pramogas parapijos naudai, kai ji tvėrėsi, taip pat nemažai pasidarbavo katalikiškoms draugijoms.

Taip esant dabar viskas pradeda eiti žemyn; katalikai vieni prieš kitus kovoja, vieni kitus kritikuoja, vieni kitais nepasitiki; vienas už kitą aukštesniu statosi. Vienu žodžiu, Toronto lietuvių katalikų veikimas puola žemyn.

Del to nukenčia ir pačios parapijos reikalai. Mokestys, įvairios įeigos sumažėjo, viskas kripsta blogojon pusėn.

Broliai, sesės, lietuviai. Laikas susiprasti, vienybę gražinti, meilė užsidegti, nes šiandie mes tokie nekantrūs, nebroliški.

Sėkime vienybės sėklą savo eilese, nes be to nesulauksim geresnių dienų.

Vienykimės visi Kristuje, o tada būsime laimingi.

Nuliudęs katalikas.

WATERBURY, CONN.

Ačiu Dievui, šįmet turėjom dviejų savaičių misijas, kurias vedė Tėvas Pranciškonas A. Dirvelė. Pamokslus sakė labai gražius, žmogų jaudinančius.

Dieve duok jam sveikatos už taip gražius pamokinimus.

Vieną vakarą gerb. misijonierius pakvietė mus į svetainę. Kalbėjo apie Tėresėlę Neumanaitę, mūsų laikų stebuklus. Labai gražiai kalbėjo ir apie Lietuvą, apie Vilniaus vadavimą ir t. t. **Ten buvęs.**

DAKTARO Patarimas Del Kietu Vidurių.

Gerk mažiausia šešis stiklus vandens perdien — geriausia prieš valgį. Vaglyk stambius vaĩgius — daržoves vaisius ir dupią duoną. Vartok reikale lengvo laksatyvo."

Tai patarimas Dr. Caldwello žmonėms su kietais viduriais. Jis specializavosi viduriais. Gydė tukstančius nuo sukietėjimo ir jo ligų. Jo receptas, kurį jis vartojo, tapo garsiausiu laksatyvu pasaulyje! "Syrup Pepsin", kaip jis vadinamas, išbandytas per virš 47 metų.

Šiandie Dr. Caldwell's Syrup Pepsin gaunamas bile aptiekoj. Jis visad tas pat. Visuomet gaminamas iš laksatyviškų žolių, gryno pepsino ir kitų naudingų dalių. Nieko nėra kenksmingo net vaikui. Jis ne suka, nesargina ir negimdo nemalonumo. Bet jis liuosuoja vidurius, šalina rukstančias atmatas, kurios užtvenkia žarnas ir gimdo jums galvos skaudėjimą, aitrumą, gesus, silpnumą, nuovargį. Daktaras turi žinot, ko reik viduriams. Syrup Pepsin yra garsus daktaro parinkimas saugaus gardaus ir veiklaus laksatyvo vyrams moterims, seniems, kudikiams ir vaikams.

DR. W. B. CALDWELL'S
SYRUP PEPSIN
A Doctor's Family Laxative

Šiuomi Pranešame, Kad "Draugo" Radio Dainininkų, L. Vyčių Dainos Choro ir "Draugo" Kontestininkų Gražus Koncertas ir Šokiai Įvyks

Sekmadienyje,

Balandžio 26 d. 1931

LIETUVIŲ AUDITORIUM,
3133 So. Halsted Street

Jusų "DRAUGAS"

Graudūs Verksmai
STACIJOS
Su atvaizdais,
IR
Kai kurios Gavėnios Giesmės
Išimtos iš "Ramybė Jums"
KAINA 10c
Nauja Laida. Daug perkantiems duodame nuolaidą.
"DRAUGAS" PUB. CO.
2334 So. Oakley Ave.

PILNAS EGZAMINAS
$5.00 TIKTAI $5.00

SPECIALISTAS

Taigi nenusiminkit, bet eikit pas tikrą specialistą, ne pas kokį nepatyrėlį. Tikras specialistas, arba profesorius, neklaus jusų kas jums kenkia, ar kur skauda, bet pasakys pats, po pilno išegzaminavimo. Jus sutaupysit laiką ir pinigus. Daugelis kitų daktarų negalėjo pagelbėt jums delto, kad jie neturi reikalingo patyrimo, suradymui žmogaus kenksmingumų.

Mano Radio — Scopo — Raggi. X-Ray Roentgeno Aparatas ir visiškas bakteriologiškas egzaminavimas kraujo atidengs man jusų tikras negeroves, ir jeigu aš paimsiu jus gydyti, tai jusų sveikata ir gyvumas sugryš ums taip kaip buvo pirmiau. Jeigu kenčiat nuo ligų skilvio, žarnų, inkstų, odos, kraujo nervų, širdies, reumatizmo, kirminų, uždegimo žarnų, silpnų plaučių arba jeigu turit kokią užsisenėjusią, įsikerėjusią, chroniską ligą, kurį nepasidavė net gabiam šeimynos gydytojui, neatidėliokit neatėję pas mane.

DR. J. E. ZAREMBA
SPECIALISTAS
Inėjimas Rumas 1016
20 W. JACKSON BLVD.
Arti State Gatvės
Ofiso Valandos' Nuo 10 ryto iki 1 po piet. Vakarais nuo 5 iki 7
Nedėliomis nuo 10 ryto iki 1 po piet

ADVOKATAI

JOHN B. BORDEN
(John Bagdziunas Borden)
ADVOKATAS
105 W. Adams St. Rm. 2117
Telephone Randolph 6727
2151 W. 22 St. ir iki 9 vak.
Telephone Roosevelt 9090
Name: 8 iki 9 ryte Tel. Repub. 9600

PAUL M. ADOMAITIS
ADVOKATAS
Ofisas vidurmiestyje
Room 2414
ONE NORTH LA SALLE BLDG.
ONE NORTH LA SALLE ST.
(Cor. La Salle and Madison Sts.)
Ofiso Tel. STATE 2704; 4412

J. P. WAITCHES
Lietuvos Advokatas
Iki 3 val. kortuose — nuo 3 iki 9
Subatomis nuo 9 iki 9
52 East 107th Street
Kampas Michigan Ave.
Tel. Pullman 5950—namų Pull. 6377
Miesto ofise pagal sutartį
127 N. Dearborn Street
Ketvergais ofisai uždaryti.

Telephone Dearborn 0057
F. W. CHERNAUCKAS
ADVOKATAS
160 No. La Salle St. Rm. 1431
CHICAGO, ILL.
Nuo 9:30 iki 5 val. vak.
Local Office: 1900 S. UNION AVE
Tel Roosevelt 8710
Val. nuo 6 iki 9 val. vak.
(Išskiriant seredos)

A. A. OLIS
ADVOKATAS
11 South La Salle Street
Room 1701 Tel. Randolph 0331
Valandos nuo 9 ryto iki 5 val. vak.
3241 S. Halsted St. Tel. Victory 0562
Valandos — 7 iki 9 vakare
Utarn., Ketv. ir Subatos vakare

C. V. CHESNUL
LIETUVIS ADVOKATAS
Ofisas 2221 W. 22nd Street
Telefonas Canal 2552
Trečiadieniais ir Penktadieniais vakarais namie pagal sutartį.
6503 So. Campbell Avenue
Telefonas Republic 4499

206

CHICAGOJE

VYČIAI ŠAUNIAI PASIRODĖ.

Pereitą sekmadienį Šv. Jurgio bažnyčioje įvyko metinė L. Vyčių dvasinė puota — pagerbimas organizacijos globėjo — Šv. Kazimiero. Nežiūrint blogo oro, bendroje šv. Komunijoj dalyvavo 400 jaunimo armija, kuri iš salės, Apskr. valdybos ir maršalkų vedama dailioje procesijoj suėjo bažnyčion. Įeinant bažnyčion, komp. A. Pocius vargonais užgrojo "Nuženg Galybė iš dangaus" (Vyčių himną).

Mišias laikė J. M. pral. M. L. Krušas. Pamokslą sakė kun. J. Mačiulionis, L. V. C. Ap. dvasios vadas. L. V. "Dainos" choras, komp. A. Pociui diriguojant, dailiai giedojo gražias, tikrai bažnytines mišias — "Exultate Dei". Per Offertorium kvartetas jausmingai išpildė giesmę į Šv. Kazimierą.

Po mišių vėl visa jaunimo armija suėjo į salę užkandžiui.

Narių skaičiumi dvasinėj puotoj pirmą vietą užėmė 4 kp. (Dievo Apv. parap.), antrą 112 kp. (Gim. P. Š. par.), trečioje 36 kp. (Nek Š. P. M. par.). West Pullmano, Town of Lake, Roselando ir So. Chicagos kuopos visai nedalyvavo. Jei Cicero kuopa nepabijojo blogo oro, skaitlingai atvyko, tat galėjo ir kitos kuopos dalyvauti.

Be to, reikia pažymėti, kad merginų dalyvavo du syk dau giau negu vaikinų.

Maršalkos (pp. Šimulis ir Šaltimieras) veiklūs L. V. 4 kp. nariai viską kuopuikiausiai tvarkė.

Bridgeportiečiams pirmas toks įvykis darė nepaprasto įspudžio.

Dalyvis.

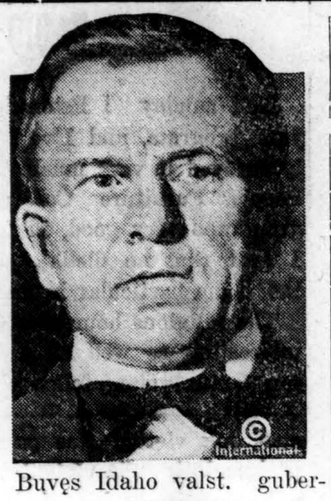

Buvęs Idaho valst. gubernatorius, D. W. Davis, rekomenduojamas prez. Hooveriui, kaip "tinkąs bile kuriam darbui."

VAKARAS PARAPIJOS NAUDAI.

North Side. — Vyčių 5 kuopa rengia didelį ir gražų parapijos naudai vakarą, kuris įvyks 5 d. baland., per pačias Velykas. Vakaras užvardintas Margumynų Vakaras, nes ištikro bus įvairus, kokio, gal, North Side nėra buvę. Bus sulošta komedija "Slidžiais Takais" ir "Generalė Repeticija" o, gal, ir daugiau.

Noriu pastebėti, kad mūsų vyčiai yra labai punktualūs ir tą vakarą programą pasiryžę pradėti punktualiai 7 val. vakare, kad būt laiko smagiai pasišokti. Taigi, primenu, kad nepavėluotumėt, nes kitaip nematysite gražaus programo. Atėję ankščiau, gausi te geresnę vietą.

Todel visi, kas tik gyvas į tą Vyčių ruošiama parap. naudai Margumynų Vakarą, su kuriuo užbaigsim šios žiemos sezoną, nes artinantis pavasariui pasibaigs programų ruošimai. Pavasaro saulutė kiekvieną vilioja į parkus ir miškus tyru oru pakvėpuoti. Nepamirškite 5 d. baland.

Lietuvytis.

A A

JONAS BENDŽAT BENDŽAITIS

Mirė kovo 15 d., 1931 m. 11 val. vak., 51 metų amžiaus. Kilo iš Raseinių apskr., Jurbarko parap., Greičių kaimo. Amerikoje išgyveno apie 40 metų.

Paliko dideliame nuliudime moterį Marijoną, po tėvais Valančiukė, sunų Joną 26 metų, pusbrolį Antaną Ambrozaitį ir gimines, o Lietuvoj brolį Pranciškų ir brolienę Kotriną ir seserį Oną Jackienę ir gimines.

Kunas pašarvotas graboriaus Skudo koplyčioj, 718 W. 18 St. Laidotuvės įvyks pėtnyčioj kovo 20 d., iš koplyčios 8:30 val. bus atlydėtas į Dievo Apveizdos parap. bažnyčią, kurioj įvyks gedulingos pamaldos už velionio sielą. Po pamaldų bus nulydėtas į Šv. Kazimiero kapines.

Nuoširdžiai kviečiame visus gimines, draugus-ges ir pažystamus-mas dalyvauti šiose laidotuvėse.

Nuliudę: **Moteris, Sunus, Pusbrolis ir Giminės.**

Laidotuvėms patarnauja graborius S. M. Skudas. Telefonas Roosevelt 7532.

A. A.

JUOZAPAS GEDMINAS

mirė kovo 14 d., 3 val. po piet 1931 m., sulaukęs 54 metų amžiaus, gimęs Šaulių apskr., Triškių parap. ir miesto. Paliko dideliame nuliudime moterį Emiliją, po tėvais Spaitaitė, dukterį Emmą, du sunus — Juozapą ir Edvardą, švogerį ir švogerką Žvybus ir gimines, o Lietuvoj brolį ir seserį.

Kunas pašarvotas randasi 1006 W. 95th St.

Laidotuvės įvyks seredoj, kovo 18 d., 8 val. ryte iš namų į Visų Šventų parap. bažnyčią, kur bus gedulingos pamaldos už velionio sielą, o iš ten bus nulydėtas į Šv. Kazimiero kapines.

Visi a. a. Juozapo Gedmino giminės, draugai ir pažįstami ešat nuoširdžiai kviečiami dalyvauti laidotuvėse ir suteikti jam paskutinį patarnavimą ir atsisveikinimą.

Nuliudę liekame:

Moteris ir Vaikai.

Laidotuvėse patarnauja grab. Eudeikis, Tel. Yards 1741.

A A

MATEUŠAS KAVALIUNAS

mirė kovo 9, 1931 m. 8:30 val. vak. 45 metų amžiaus. Gary, Ind. Kilo iš Panevėžio ap., Krakenavos parap. Amerikoje išgyveno 27 metus.

Paliko dideliame nuliudime draugus ir pažįstamus Laidotuvėmis rupinasi Antanas Raginis.

Kunas pašarvotas 4447 So. Fairfield ave. Laidotuvės įvyks ketverge kovo 19 d. 8 val. bus atlydėtas į Nekalto Prasidėjimo Panelės Šv. par. bažnyčią, kurioj įvyks gedulingos pamaldos už velionio sielą. Po pamaldų bus nulydėtas į Šv. Kazimiero kapines.

Nuoširdžiai kviečiame visus gimines, draugus ir pažįstamus dalyvauti šiose laidotuvėse.

Nuliudę:

Draugai ir Pažįstami.

Laidotuvėms patarnauja grab. Eudeikis, Tel. Yards 1741.

A A

JURGIS KAMINSKAS

mirė kovo 16, 1931 m. 8:10 val. vak. 55 metų amžiaus. Kilo iš Raseinių Apskričio, Vaiguvos Parap. ir m. Amerikoje išgyveno 35 metų.

Paliko dideliame nuliudime moterį Kazimierą po tėvais Meškauskaitę, dvi dukteri Petronelę ir Stanislavą, 2 sunu Edvardą ir Jurgį, žentą Joną Lekavičę, 3 brolius Pranciškų, Tadeušą ir Kazimierą, seserį Marijoną, švogerį Vladislovą, Silvestravičių ir gimines.

Kunas pašarvotas 4913 So. Keeler ave. Laidotuvės įvyks pėtnyčioj, kovo 20. Iš namų 8 val. atlydėtas į Nekalto Prasidėjimo Panelės Šv. bažnyčią, kurioj įvyks gedulingos pamaldos už velionio sielą. Po pamaldų bus nulydėtas į Šv. Kazimiero kapines.

Nuoširdžiai kviečiame visus gimines, draugus ir pažįstamus dalyvauti šiose laidotuvėse.

Nuliudę:

Moteris, Duktery, Sunai, Žentas, Broliai ir Gimines.

Laidotuvėms patarnauja grab. Eudeikis, Tel. Yards 1741.

A A

Reiškiame gilios užuojautos musų gerb. organizatorei p-niai **ANTANINAI NAUSĖDIENEI**, netekusiai savo mylimos motinėlės.

MOTERŲ SĄJUNGOS 1 KUOPA.

4 MODERNIŠKOS KOPLYČIOS DYKAI DĖL ŠERMENŲ

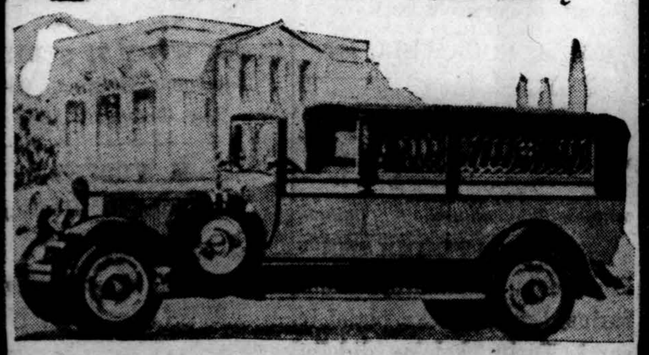

AMBULANCE PATARNAVIMAS DIENĄ ir NAKTĮ
Mes visuomet teikiame širdingą, simpatingą ir ramų patarnavimą, kuomet jis yra labiausiai reikalingas.

J. F. EUDEIKIS & CO.

JŪSŲ GRABORIAI
Didysis Ofisas
4605-07 South Hermitage Avenue
Visi Telefonai: YARDS 1741 *ir* 1742

GRABORIAI:

J. F. RADZIUS
PIGIAUSIAS LIET. GRABORIUS CHICAGOJE

Laidotuvėse patarnaujų geriausia ir pigiau negu kiti todel, kad priklausau prie grabų išdirbystės.
OFISAS
668 West 18 Street
Telef. Canal 6174
SKYRIUS: 3238 S. Halsted Street, Tel. Victory 4088

Phone Boulevard 4139
A. MASALSKIS
GRABORIUS

Musų patarnavimas visuomet sąžiningas ir iebrangus, nes neturime išlaidų užlaikymui kyrių,

Nauja, graži koplyčia dykai.
3307 AUBURN AVENUE

S. D. LACHAVICH
LIETUVIS GRABORIUS
Patarnauju laidotuvėse kuopigiausia. Reikale meldžiu atsišaukti, o mano darbu busite užganėdinti.
Tel. Roosevelt 2515 arba 2516
2314 W. 23rd Pl., Chicago
SKYRIUS
1439 S. 49 Court, Cicero, Ill.
Tel. Cicero 5927

Telefonas Yards 1138
STANLEY P. MAŽEIKA
GRABORIUS IR BALSAMUOTOJAS
Turiu automobilius visokiems reikalams. Kaina prieinama.
3319 AUBURN AVENUE
Chicago, Ill.

I. J. ZOLP
GRABORIUS IR LAIDOTUVIŲ VEDĖJAS
1650 West 46th St.
Kampas 46th ir Paulina Sts.
Tel. Boulevard 5203 - 3413
Nuliudimo valandoje kreipkitės prie manęs, patarnausiu simpatiškai, mandagiai, gerai ir pigiau negu kitur. Koplyčia del šermenų dykai.

S. M. SKUDAS
LIETUVIS GRABORIUS
Didelė graži koplyčia dykai
718 WEST 18 STREET
Tel. Roosevelt 7532

BUTKUS
UNDERTAKING CO.
P. B. Hadley Lic.
Koplyčia Dykai
710 WEST 18th STREET
Canal 3161

EZERSKI
LIETUVIS GRABORIUS
Ofisas
4603 So. Marshfield Avenue
Tel. Boulevard 9277

DAKTARAI:

Tel. Canal 6764
DR. A. RAČKUS
GYDYTOJAS, CHIRURGAS IR OBSTETRIKAS
Gydo staigias ir chroniškas ligas vyrų, moterų ir vaikų
DARO OPERACIJAS
Ligonius priima kasdieną nuo pietų iki 8 val. vakaro. Nedėliomis ir seredomis tik iškalno susitarus
Ofisas, Laboratorija ir X-Ray
2130 WEST 22nd STREET
CHICAGO

DR. HERZMAN
IŠ RUSIJOS
Ofisas ir Laboratorija:
1025 W. 18th St. netoli Morgan St.
Valandos nuo 10—12 pietų ir nuo 6 iki 7:30 val. vakare
Tel. Canal 3110
Rezidencijos telefonai
South Shore 2238 ar Randolph 6800

"LIURDO STEBUKLAI".

Marquette Park. — Mergaičių Sodalicija rengia scenai gražų veikalą, vardu "Liurdo Stebuklai", kuris bus atvaidintas kovo (March) 22 dieną, 7:30 val. vakare, parapijos svetainėje, 68 ir Washtenaw Ave.

Visus kviečiame atsilankyti. Užtikriname kad nesigailėsite.

Sodalietė.

— Didžiausio greitumo skridime yra pasiekusi vadinamoji "bokštų kregždė". Ji per 1 sekundę padaro 137,4 metrų. Tai bus apie 495 kilometrai per valandą.

AKIŲ GYDYTOJAI:

DR. VAITUSH, OPT.

LIETUVIS AKIŲ SPECIALISTAS
Palengvins akių įtempimą kuris esti priežastim galvos skaudėjimo, svaigimo, akių aptemimo, nervuotumo, skaudamą akių karštį. Nuimu cataractus. Atitaisau trumpą regystę ir tolimą regystę.
Prirengiu teisingai akinius visuose atsitikimuose, egzaminavimas daromas su elektra, parodanča mažiausias klaidas.
Speciale atyda atkreipiama mokyklos vaikučiams.
Valandos nuo 10 ryto iki 8 vakare. Nedėliomis nuo 10 ryto iki 12 po pietų.
KREIVAS AKIS ATITAISO Į TRUMPĄ LAIKĄ SU NAUJU IŠRADIMU
Daugelų atsitikimų akys atitaisomos be akinių. Kainos pigiau kaip kitur
4712 S. ASHLAND AVE.
Tel. Boulevard 7589

Tel. Yards 1829
DR. G. SERNER
LIETUVIS AKIŲ SPECIALISTAS

Ofisas ir Akinių Dirbtuvė
756 West 35th St.
Kampas Halsted St.
Valandos: nuo 10—4; nuo 6—8
Nedėliomis: nuo 10 iki 12

JOHN SMETANA, O. D.

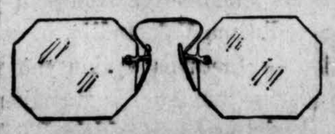

OPTOMETRISTAS
Akių Ekspertas ir pritaikymo akinių
1801 S. ASHLAND AVENUE
Platt Bldg., kamp. 18 St. 2 aukštas
Pastebėkit mano iškabas
Val. 9:30 ryt iki 8:30 vak. Seredomis 9:30 iki 12 v. Nedėliomis nėr skirtų valandų. Room 3

Telefonas Grovehill 3262
DR. A. G. RAKAUSKAS
GYDYTOJAS IR CHIRURGAS
2415 W. MARQUETTE ROAD
Nuo 9 — 12 val. ryto. Nuo 2 val.— 5 ir 7 iki 9 val. vakare.
Seredomis nuo 9 — 12 val. ryto
Nedėliomis pagal sutartį.

Ofiso Tel. Victory 6893
Rezidencijos Tel. Drexel 9191
DR. A. A. ROTH
Rusas Gydytojas ir Chirurgas
Specialistas Moteriškų, Vyriškų Vaikų ir visų chroniškų ligų
Ofisas 3102 S. HALSTED ST.
Kampas 31 Street
VALANDOS: 1—3 po piet, 7-8 vak.
Nedėliomis ir šventadieniais 10-12

SVARBI ŽINUTĖ

DR. M. T. STRIKOL'IS
Lietuvis Gydytojas ir Chirurgas perkėlė savo ofisus į naują vietą po num. **4645 S. Ashland Ave.** Val. 2 iki 4 ir 6 iki 8 vak. Ned. pagal sutartį. Tel. Boulevard 7820. Namai: 6641 So. Albany Ave., Tel. Prospect 1930.

Tel. Hemlock 8700
Rez. Tel. Prospect 0610
DR. B. ARON
GYDYTOJAS IR CHIRURGAS
Ofisas 6155 South Kedzie
Rez. 6622 S. Wihpple
Val. 2-4, 7-9 v. v. Išskiriant Ket.

A. L. DAVIDONIS, M. D.
4910 SO. MICHIGAN AVENUE
Tel. Kenwood 5107
Valandos:
Nuo 9 iki 1 valandai ryto;
Nuo 6 iki 8 valandai vakare
Apart šventadienio ir ketvirtadienio

Ofiso Tel. Victory 3687
Of. ir Rez. Tel. Hemlock 2374
DR. J. P. POŠKA
OF. 3133 S. HALSTED STRETT
REZ. 6504 S. ARTESIAN AVE.
Val. 9-12 rytais; 7-9 vak. 2-ro Of. Val.: 3-6 po piet. Utarn. ir Subat. 3-5 vak. Šventadieniais pagal sutartį

DENTISTAI

Phone Boulevard 7042
DR. C. Z. VEZELIS
DENTISTAS
4645 SO. ASHLAND AVE.
Virš Marshall Drug Store
Arti 47th Street

Tel. Canal 6222
DR. G. I. BLOŽIS
DENTISTAS
2201 WEST 22nd STREET
(Kampas Leavitt St.)
Valandos Nuo 9 iki 12 ryto
nuo 1 iki 9 vakare
Seredoj pagal sutartį

Boulevard 7589
Rez. Hemlock 7691
DR. A. P. KAZLAUSKIS
DENTISTAS
4712 So. Ashland Avenue
val.: Nuo 9 ryto iki 8 vakare

Tel. Cicero 1260
DR. GUSSEN
LIETUVIS DENTISTAS
Val.: kasdien nuo 10 v. ryto iki 9 val. vakare
Nedėliomis pagal sutartį
4847 W. 14 ST. Cicero, Ill.

Del susitarimo Tel. Cicero 49
DR. G. L. MADGE
DENTISTAS
Val.: 9 iki 12, 2-4 ir 6-9 v. v.
4930 W. 13 ST. CICERO, ILL.
Del nedarbo kainos sumažintos

Auksinės crowns	$6.00
Porcelino filling	2.00
Sidabro filling	2.00
Pleitos	20.00
Bridgework dančiui	6.00

DR. J. J. KOWARSKIS
GYDYTOJAS ir CHIRURGAS
Ofisas 2403 W.63 Street
Kertė So. Western Avenue
Tel. Prospect 1028
Rezidencija 2359 So. Leavitt St.
Tel. Canal 2336
Valandos 2-4 po pietų ir 7-9 v. v.
Nedėlioj pagal susitarimą

Tel. Lafayette 5793
DR. A. J. JAVOIŠ
Val.: 2 iki 5 po pietų, 7 iki 9 vak.
Office: 4459 S. California Ave.
Nedėlioje pagal sutartį

OFISAI:
4901 — 14 St. 2924 Washington
10-12, 2-4, 7-9 12-2, 4-6, Blvd.
Tel. Cicero 662 Tel. Kedzie 2450-2451
DR. S. A. DOWIAT
GYDYTOJAS ir CHIRURGAS
Rezidencija
4729 West 12 Pl
Tel. Cicreo 2888
Nedėliomis Susitarus

Ofiso Tel. Virginia 0036
Rezidencijos: Van Buren 5858
DR. T. DUNDULIS
GYDYTOJAS IR CHIRURGAS
4142 Archer Avenue
Val.: 11 ryto iki 1 po pietų
2 iki 4 ir 6 iki 8 v. v.
Nedėliomis nuo 10 iki 12 ryto
Namų ofisas 3413 Franklin Blvd.
Val.: nuo 8:30 iki 9:30 vak.

DR. S. BIEZIS
GYDYTOJAS IR CHIRURGAS
X — Spinduliai
Ofisas 2201 West 22nd Street
Cor. So. Leavitt St. Tel. Canal 6221
Rezidencija: 6640 So. Maplewood Avenue Tel Republic 7868
Valandos 1 — 3 & 7 — 8 val. vak.
Nedėlioj: 10 — 12 ryto.

Tel. Canal 0257 Res. Prospect 6651
DR. P. Z. ZALATORIS
Gydytojas ir Chirurgas
1821 SOUTH HALSTED ST
Rezidencija 6600 So. Artesian Ave
Valandos 11 ryto iki 3 po pietų
6 iki 8:30 vakare

Rez Tel. Midway 6512
DR. R. C. CUPLER
GYDYTOJAS IR CHIRURGAS
Oakley Avenue ir 24-tas Street
Telef. Wilmette 195 arba Canal 1713
Valandos. 1 iki 4 p. p. Panedelias ir Ketvergais vakare

DR. CHARLES SEGAL
Perkėlė savo ofisą po numeriu
4729 SO. ASHLAND AVE.
SPECIJALISTAS
Džiovų, Moterų ir Vyrų Ligų
Val.: ryto nuo 10—12 nuo 2—4 po pietų: 7—8:30 vakare
Nedėliomis 10 iki 12
Telef. Midway 2880

DR. MAURICE KAHN
Gydytojas ir Chirurgas
4631 SO. ASHLAND AVE.
Tel. Yards 0994
Rezidencijos Tel. Plaza 8200
VALANDOS:
Nuo 10 iki 12 dieną
Nuo 2 iki 3 po pietų
Nuo 7 iki 9 vakare
Nedėl. nuo 10 iki 12 dieną

Ofiso ir Res Boulevard 5913
DR. A. J. BERTASH
3464 SO. HALSTED STREET
Ofiso valandos nuo 1 iki 3 po pietų ir 6 iki 8 val. vakare
Res. 3201 S. WALLACE STREET

Tel. Wentworth 3000
Rez. Tel. Stewart 8191
DR. H. BARTON
Gydytojas ir Chirurgas
6558 SO. HALSTED STREET
Val.: 2-4 ir 7-9 val. vakare

CHICAGOJE

MUSŲ RADIO PROGRAMAS

Praeito sekmadienio Peoples Furniture Co. duotas radio programas iš WBBM stoties ypatingai buvo gražus ir įvairus. Solo dainavo p-lė Akvilė Ančiutė ir p. J. Romanas. Onos ir Elenos (Juozaitienės ir Benaitienės) duetas tikrai gražiai išėjo. Gražiai padainavo duetą p-lė A. Ančiutė ir p-lė Ona Skeveriutė. Vyrų choras, p. A. Pociui diriguojant, ir šiuo kart gerai dainavo.

"Draugo" religinis programas, ėjęs iš tos pačios stoties, irgi buvo gražus. Gerai giedojo Vyrų Choras, p-lė Ančiutė, solo, ir Elenos — Onos duetas. Gerb. kun. A. Briška, Nekalto Prasidėjimo par. klebonas, gražiai pakalbėjo apie blaivybę. Gerb. kun. dr. Jonas Navickas davė įdomią paskaitą apie šeimos tikslą. "Draugo" pusvalandis buvo pavestas Brighton Parko ir So. Chicago parapijoms.

R. Kl.

LABDARYBĖS REMĖJAI.

Labdaringosios Sąjungos pikniko ir bazaro busiančio Vainikų Dienoj, vis daugiau atsiranda remėjų. P-nui B. Sekleckiui darbuojantis minėtą darbą parėmė penkiais doleriais biznierius A. Churas, 3253 So. Halsted St. P-nas S. P. Mažeika, graborius, 3319 Auburn ave., piknikui pažadė jo užfundyti dešimt ančių. Jo tėvas a. a. Povilas Mažeika buvo vienas iš uoliausių Labdaringosios Sąjungos remėjų. Jisai yra įsteigęs keletą kuopų. Gausiai aukavęs ir jam labai rupėjo įkurti našlaičių namą. Sunus tęsia savo tėvo užsiėmimą ir taipgi tebėra Labdarybės remėjų.

Raporteris.

UŽUOJAUTOS ŽODIS.

A. L. R. K. Labd. Są-gos vardu reiškiu gilios užuojautos p. A. Nausėdienei, žymiausiai visuomenės veikėjai del jos mylimos motinos mirties.

A. Nausėda, pirm.,
F. Fibijonaitis, rašt.

Didžiai gerbiamai mūsų Moterų Sąjungos organizatorei ir pirmai mūsų "Dirvos" redaktorei, didžiai visuomenės veikėjai poniai A. Nausėdienei reiškiu gilios užjautos del jos mylimos motinėlės, kuri apleido šį pasaulį. Beširdė mirtis atėjo ir nuskynė, kaip gėlę, brangią, mylimą iš jų tarpo. Paliko savo brangią ir mylimą dukrelę, didžiai nuliūdusią, skaudžia širdimi. Taipgi reiškiu p. Nausėdų visai šeimynai gilios užjautos.

Vaickauskių Šeimyna.

MOTERŲ SĄJUNGOS RENGIAMOJI EKSKURSIJA.

Kas mano šį metą vykti aplankyti savo tėvynę, Lietuvą, tam patogiausia, ir geriausia, dėtis prie Moterų Są-gos ekskursijos delto, kad ji rengiama pačiu gražiausiu laiku.

Kas-gi nenori gerėtis gražiuoju Lietuvos gegužio mėnesiu? Juk tai pats gražiausias laikas. Vykstant su M. Są-gos ekskursija teks parvykti apie pusiau gegužio mėn., nes laivas išplaukia iš New Yorko balandžio 25 d. Šios ekskursijos kelionė bus nepaprastai patogi. Holandijos linija teikia patarnavimą, sveiką ir skanų maistą. Jos laivai yra dideli, su visais moderniškais įrengimais.

Antra, graži proga pasinaudoti balandžio mėn. nupiginta laivakorčių kaina. Trečia klasa galima ten ir atgal vykti už $150.00. Puiki proga, ar ne?

Kas tik manote vykti, kaip sykis, jau laikas daryti pasirengimą. Užsiregistravimo bei informacijų reikalų rašykite "Moterų Dirva", 2239 West 23 Pl. Chicago, Ill. arba laivakorčių agenturai: Paul Baltutis, 3327 So. Halsted St., Chicago, Ill. Kitų miestų lietuviai prie artymiausių savo apielinkėj agentų.

Prie šios ekskursijos gali dėtis bile kas. Gi pačios sąjungietės turėtų labiausiai dėmėtis šia pirmutine ekskursija kuri bus gražiai sutikta Lietuvoje Liet. Katalikių Moterų Dr-jos ir kuri jau turi net sudariusi priėmimo komitetą. Į komitetą įeina mums, amerikiečiams, jau pažįstamos pp. Pikčilingien., Pakštienė ir Girienė, poeto Liudo Giros žmona.

Nėra abejonės, kad Lietuvos moterys gražiai sutiks mūsų ekskursiją. Tik reikia mums pačioms gyviau subrusti prie jos prisiruošti. Ypatingai kurios tik šį metą vyksite Lietuvon važiuokite kartu su savo ekskursija.

Be jokio abejojimo ruoškitės vykti su šia ekskursija, o pilnai būsite patenkinti.

Rūta.

MISIJOS IR ATLAIDAI.

Ateinančio trečiadienio vakarą, kovo 18 d., Dievo Apveizdos par. bažnyčioje prasidės misijos, kurios pasibaigs 40 valandų atlaidais, kovo 22, 23, 24 dienomis.

Misijų ir atlaidų laiku, rytais ir vakarais Dievo žodį skelbs gerb. misijonorius tėvas Augustinas, O. S. F.

Ypatingai šios parapijos katalikai kviečiami pasinaudoti šiomis brangių malonių dienomis savo sielos reikalų aprupinimui.

Kun. Ig. Albavičius.

UŽUOJAUTA LIETUVOS KATALIKAMS.

1931 m. kovo m. 16 d.

Jo Ekscelencijai,
Kauno Metropolitui,
Arciv. Juozui Skvireckui,
Kaunas, Lietuva.

Jūsų Ekscelencija: —

A. R. K. Federacijos Centro Valdyba savo plenumo posėdy, kovo 2 d., 1931 m., Brooklyn, N. Y., turėdama omenyje liudnus Lietuvos įvykius sąryšy su kaskart stiprėjančiu katalikų visuomenės, jos organizacijų ir jos dvasinių ir pasaulinių vadų persekiojimu, kuris reiškiasi iš dabartinės tautininkų vyriausybės pusės, reiškia Jūsų Ekscelencijai ir Jūsų asmeny vyskupams, kunigams ir katalikų visuomenei gilios užuojautos, ir prašo Aukščiausio suteikti Jums pajėgų ir ištvermės ginant katalikų teises mūsų tolimoj bet mylimoj tėvynėj.

Valdybos įgalioti,
Kun. Jonas Balkunas,
Kazys J. Krušinskas.

Lady Wilkins, žmona žinomo žemės ašigalio tyrinėtojo, ketina draugauti savo vyrui kelionėj submarinu į šiaurinį žemės ašigalį.

PRANEŠIMAI.

Humboldt Park Lietuvių Pol. Kliubo mėnesinis susirinkimas ketvirtadieny, 19 d. kovo, 1931 m., Almiras Simmons svetainėj, 1640 N. Hancock str., 7:30 val. vak. Visi nariai dalyvaukit laiku.

A. Walskis, rašt.

SVARBU LIET. PARAPIJOS KLEBONAMS.

Kunigas, dirbąs Lietuvoje prie mokyklų, turįs 3 mėn. vasaros atostogų, važiuotų į Ameriką užvaduoti atostogaujantį kun. kleboną.

Smulk. sužinoti "Draugo" redakcijoje.

PAIEŠKAU savo sunų Stanislovo ir Adolfo Vilkickų. Patys ar juos žinantieji prašomi rašyti šiuo adresu:

ONA VILKICKIENĖ
Pagirių g-vė 145
Šiauliai, Lithuania

EXTRA!
ŠILKAI! PIGIAI! ŠILKAI!
Dabar eina didelis išpardavimas!
Didžiausias pasirinkimas įvairios rųšies gražiausių šilkų, parvežtų iš New Yorko pigiausiomis kainomis.
LIETUVIŲ BERNARDO ŠILKŲ KRAUTUVĖJ
11337 S. Michigan Ave.
(Roseland)
Tel. Pullman 6789

Parsiduoda baltas enamel combination pečius ir rakandai. Pigiai išvažiuojam į Europą.
2233 W. 23 Place
Antras augštis, užpakaly.

MARGUMYNAI

Po garsių vokiečių botanikų Ad. Englerio ir H. Kniepo mirė ir trečiasis tos grupės mokslininkas J. Urban. Pirmasis jo veikalas, tai monografija apie Brazilijos florą. Kitas svarbus devynių didelių tomų veikalas buvo "Antilų Simboliai", kurioj smulkiai aprašoma Kubos, Haiti ir St. Domingo salų augalus. Tuo tikslu mokslininkas ilgą laiką keliavo ir studijavo po vadinamą Vak. Indiją.

— Lietuvos vyriausybė visoms kunigų seminarijoms, karių yra trys, skiria 3'6,761 litą. Tuo tarpu vienai Kauno meno mokyklai — 241,185 litai taip pat vienai — 234,799 litus, Kauno teatrui — 2,133,-895 litus ir žydų rabinai gauna 116,910 litų per metus algoms.

— Maldos Apaštalavimo sąjungos visame pasauly turi 30 mil. 200 tūkst. narių, tai yra viena dešimtoji katalikų Bažnyčios dalis.

— Pernai į Lietuvą įvežta tabako už 4 mil. litų; cemento — 5 mil. litų, odos ir avalynių — 4 mil. litų, vilnoms verpalų — 7 mil. litų; stiklo — 2 mil. litų. Ar neapsileidi-

BALSAI DEL PEOPLES FURNITURE CO. IR "DRAUGO" RADIO KONCERTŲ.

Last sunday I listened to your program, and I've really enjoyed it very much. The Peoples Furniture Co. program was very good, in fact, I cant find no dislike, even tho' I am particular in music.

The religious hour also was interesting as well as a lesson to the young folks, what a mother knows how to touch the right points.

Would you be that kind & have a duet of girls sing "Onytė" special request number for me. Please do.

Your sincere listener

Helen Chuzus,
Chicago, Ill.

mas, juk vietoje tas galima pasigaminti, o čia užsieniui 38 milijonus litų — lyg į balą su meta.

ŠVIESĄ PAMĖGĘS KAIMAS

Samuliškės km., Merkinės val., yra 24 ūkiai, o laikraščių į tą kaimą pareina 100 egz. Kiekviena šeima skaito mažiausiai po 2—3 laikraščius, o į vieną šeimą ateina net 8 laikraščiai. Tai šviesą pamėgęs kaimas.

"M. L."

VARŽYTINES LAIMĖJO ČEKŲ FIRMA

Cukraus fabrikui statyti varžytines vasario 10 d. laimėjo čekų firma Prakuž 1,700,-000 litų, tam fabrike montažą įtaisys kita čekoslovakų firma, būtent Skota.

"R."

VOLDEMARININKŲ BYLA

Voldemarininkų byla dėl atentato prieš Rusteiką, žadėta būti baigta ir išspręsta dar prieš Kalėdas, dėl nenumatytų kliūčių užsitęsė. Tačiau jai vėl duodama tolesnė eiga.

Žydų spauda rašo, kad ypatingai svarbių bylų tardytojas p. Morkeliūnas buvo išvažiavęs tardyti provincijos kalėjimuose laikomų voldemarininkų ir net buvo užsukęs į Platelius. Girdėt, kad bylai medžiagos susirinkę net keli tomai. Byla, jei tik bus viešai ir greit svarstoma, būsianti labai įdomi. Mat, vis iškyla naujų davinių.

"R."

ATVYKSTA ARTISTAS
JURGIS KARUŽA
į Chicago su savo teatru

4 dideli aktai, juokingi ir stebėtini, pažiurėti bus įdomus dalykas Karuža pasakys bile kuriam žmogui kaip surast savo laimę. Jeigu turi mintyje kokį dalyką, klausk Karužo-jis atspės apie kelionę, gimines, ženatvę, ar jusų pati ar vyras arba mergina ar vaikinas yra teisingi. Nedaro skirtumo ką norite žinot, klauskit Karužos — jis viską žino, viską mato ir viską pasako.

SEREDOS VAKARE
KOVO-MARCH 25 D.
Šv. Mykolo Par. Salėj
North Sidėj

NEDĖLIOS VAKARE
KOVO-MARCH 29 D.
Šv. Antano Par. Salėj
Cicero, Ill.

SUBATOJ 7:30 val. vakare
KOVO-MARCH 21 D.
Nekalto Prasidėjimo Pan. Šv. par. Salėj, 4400 So. Fairfield Ave.
VELYKŲ DIENOJ
Aušros Vartų par. salėj.

CICERO LIETUVIŲ KORPORACIJA
Valgomųjų Reikmenų Krautuvė
4911 W. 14 STREET
Cicero, Ill.

R. ANDRELIUNAS
(Marquette Jewelry & Radio)

Užlaikau visokių auksinių ir sidabrinių daiktų, vėliausios mados radio, pianų rolių, rekordų ir t. t. Taisau laikrodžius ir muzikos instrumentus.
2650 West 63rd St. Chicago
Telefonas HEMLOCK 8380

AR ŽADI KRAUSTYTIS?
A. ALEŠAUSKAS & SON
7126 So. Rockwell St.
Tel. Republic 5099
Mes permufuojame pianus, forničius ir kitokius dalykus.
Musų patarnavimas yra greitas, geras ir nebrangus.
Mes pervežame daiktus iš ir į kitus miestus.

ATMINK SAVO NAUDAI,
Kad vesdamas visus reikalus per
S. L. FABIAN & CO.
809 West 35th Street
CHICAGO
TEL. BOUL. 0611 ARBA 0774
Visados sutaupysi daug išlaidų
Perkam Mortgečius ir Bonus
Skolinam pinigus ant Namų.
Parduodam, išmainom ir inšiurinam visokį turtą.
Padarom davernastes ir Pirkimo bei Pardavimo Notariališkus raštus
Siunčiam Pinigus ir Laivakortes
ATSAKANTIS PATARNAVIMAS
Yra pamatu musų Pasekmingumo.
MES GVARANTUOJAM SAVO ATLIKTĄ DARBĄ.

Wm. J. Kareiva

Savininkas
Del geriausios rųšies ir patarnavimo, šaukit
GREEN VALLEY PRODUCTS
Oiselis šviežių kiaušinių, sviesto ir surių.
4644 SO. PAULINA STREET
Tel. Boulevard 1389

Phone Victory 6576
UNIVERSAL SHOE STORE
Tomorrow's Styles Today
Shoes for Everybody
3265 So. Halsted Street

Skolinam Pinigus
Neimam komiso nuo $50 iki $300
Šis departmentas yra po valstijos priežiura
Taipgi paskolos ant pirmų morgičių
J. NAMON FINANCE CO.
6755 S. WESTERN AVE.
Tel. Grovehill 1038

REAL ESTATE
Tel. Yards 5423
J. W. ZACHAREWICZ
REAL ESTATE
Paskolos ir Apdrauda
903 WEST 33 STREET
Chicago, Ill.

2 flatų, plytų namas, furnace, 2 karų gar., $9,250. 741 No. Latrobe ave., Austin 6608.

PARSIDUODA labai pigiai muro bungalow 6 kamb. ir miegami porčiai namas šildomas furnacu. Viskas moderniškai įrengta. Kaina tik $7,500. Mažai įmokėti. Likusieji kaip renda.
Atsišaukite
1603 So. 49 Ave. Tel. Cicero 3029

Įsivaizdink 4 flatų namas su štoru, geram stovy už forklozavimą ir pataisymą. Rendos $900 metuose, $500 cash, balansas 1-mas morgičius. Nough & Son, 4213 So. Halsted St. Yards 0807.

Saidės dirbykla ir vaisių marketas. 3 mail. į šiaurę nuo So. Bend, Ind., ant 40 p. vieškelio į pietų Mich. 6 kamb. mod. bung., 4 karų gar. su sandėliu apačioj, 1 ak. žemės. Gelžkelis eina pro pat. Prapertę. Del platesnių informacijų rašyk. Box 62, Route 5, So. Bend, Ind.

307 ak. farma, arti Sycamore, Ill. Gera gyvuliams auginti, 65 ak. ganyklos, kita dirbamoji, geri namai, $125 ak. perkant iki bal. 1. J. H.

Phone Virginia 2054
JOSEPH VILIMAS
NAMŲ STATYMO KONTRAKTORIUS
4556 S. ROCKWELL ST.

Tel. Republic 5649
ANTON LUBERT
MALIAVOJIMO KONTRAKTORIUS
Maliavojame, Dekoruojame ir Popieruojame
5537 So. Nordica Ave. Chicago

NAMŲ SAVININKAMS
Popieruoju ir malevoju kambarius. Darbą atlieku pigiai ir gerai. Turiu keletą didelių sieninės popieros knygų, kurias pristatau į namus išsirinkti. Už rolę 7c. ir aukščiau. Atsišaukit laišku ar asmeniškai.
K. ANDREJUNAS

Telef Republic 6396
D. GRICIUS
GENERALIS KONTRAKTORIUS
Statau namus kaip muro taip ir medžio nuo mažiausio iki didžiausio. Kainos prieinamiausios.
2452 WEST 69th STREET

JOHN PAKEL & CO.
Generaliai Kontraktoriai
Real Estate
2621 WEST 71 STREET
Telefonas Hemlock 0367
Rez Grovehill 1680

M. YUSZKA
Plumbing & Heating
Kaipo lietuvis lietuviams patarnausiu kuogeriausia.
4426 So. Western Ave
Tel. Lafayette 8227

Šapos Telef. Hemlock 2867 — Namų Telef Republic 5688
JOHN YERKES
Plumbing & Heating Lietuvis KONTRAKTORIUS
Mano darbas pilnai garantuotas
Kainos prieinamos

ĮVAIRŪS KONTRAKTORIAI:

M. ZIZAS
Namų Statymo Kontraktorius
Statau įvairiausius namus prieinama kaina
7217 S. CALIFORNIA AVE.
Telefonas Hemlock 5526