DRAUGAS
vienatinis tautinės ir tikybinės minties lietuvių dienraštis Amerikoje.

DRAUGAS

LITHUANIAN DAILY FRIEND

DRAUGAS
The most influential Lithuanian Daily in America.

No. 273 "Draugas", 2334 So. Oakley Avenue, CHICAGO, ILLINOIS KETVIRTADIENIS, LAPKRIČIO (NOV.) 17 D., 1932 M. 3c A COPY METAI-VOL. XVI
3c A COPY ENTERED AS SECOND CLASS MATTER MARCH 31, 1916, AT CHICAGO, ILLINOIS UNDER THE ACT OF MARCH 3, 1879 Telefonas: Roosevelt 7790

30 lietuvių boksininkų siekia čempijonatų

VOKIEČIAI NEPRIPAŽĮSTA HERRIOT'O NUSIGINKLAVMO PLANO

ATRODO, KAD YRA TUŠČIOS EUROPOS PASTANGOS MAŽINTI SKOLAS

Maskva reikalauja japonų išduoti 21 pabėgėlį

VOKIEČIAI ATMETA PRANCŪZŲ PLANĄ

BERLYNAS, lapkr. 16. — Vokietijos vyriausybė paskelbė, kad Prancūzijos nusiginklavimo planas vokiečiams neduoda jokios lygybės ir del to Vokietija atsisako imti dalyvumo nusiginklavimo pasitarimuose Ženevoje.

Vokietijos vyriausybė pareiškia, kad Prancūzijos plane įsprausti įvairiausi kitoms valstybėms varžymai, išėmus Prancūziją. Tuo būdu Prancūzijai norėtusi pavergti visą Europą.

RUSIJAI TRŪKSTA MAISTO

MASKVA, lapkr. 16. — Komunistų valdomai Rusijai kas kart vis daugiau trūksta maisto. Mažą nauda ir iš "piatilietkos."

TAIFUNO AUKOS

TOKIJO, lapkr. 17. — Nuo siautusio tomis dienomis taifuno (viesulo), kiek sužinota, 58 japonai žuvo ir apie 250 asmenų nesurandama.

BURMIEČIAI PRIEŠ ANGLIJOS PLANĄ

LONDONAS, lapkr. 16. — Burmos gyventojai priešinas Anglijos sumanymui jų kraštą atskirti nuo Indijos.

SOVIETŲ SARGYBA ŽUDO VALSTIEČIUS

VILNIUS, lapkr. 16. — Sovietų pasienio sargyba nušovė 8 rusų valstiečius, mėginusius pereiti per sieną.

4 ŽUVO, 11 SUŽEISTA

GLASGOWAS, lapkr. 17. — Cardovan anglių kasykloje ištiko sprogimas. 4 darbininkai žuvo ir 11 sužeista.

APLEISIĄ MANDŽIŪRIJĄ

TOKIJO, lapkr. 16. — Kalbama, kad japonų vyriausybė pasiryžusi po penkių metų apleisti Mandžiūriją.

EUROPA NIEKO NELAIMĖS

WASHINGTON, lapkr. 16. — Karo skolų klausimu Europos valstybės čia nieko nelaimės. Kongreso narių daugumas yra nusistatęs prieš tų skolų panaikinimą arba mažinimą. Šio krašto gyventojai jau ir be to sunkiai mokesčių slegiami, o paskiau būtų toli eršiau.

ANGLIJA ĮSPĖJA AFRIKOS IMPERATORIŲ

LONDONAS, lapkr. 16. — Abisinijos vergų ieškotojai įsiveržė į Kenya, Anglijos teritoriją, ir iššudė apie 150 vietos gyventojų. Pagrobė daug moterų ir vaikų.

Anglijos vyriausybė pasiuntė įspėjimą Abisinijos imperatoriui. Pažymi, kad jei jis pats negali savo valdinių suvaldyti, tai jį tame darbe pavaduos Anglija.

GAL LEIS PARLAMENTUI DIRBTI

BERLYNAS, lapkr. 17. — Kalbama, kad kanclerio von Papen'o kabineto nariai nusprendė šį kartą susirinkusio sesijon naujo parlamento nepaleisti. Sako, būtų neprotinga parlamentą taip dažnai paleisti ir naujus rinkimus skirti. Tuo būdu nebus galima juo nusikratyti. Nusikratymas yra galimas tik paskelbus diktatūrą ir pakeičius konstituciją.

21 ŠVENTĄ VIETĄ GLOBOJA

JERUZALĖ. — Anot paskelbtų čia oficialių rekordų, kunigai pranciškonai Šventoj Žemėj globoja 21 šventą vietą. Iš jų 11 yra Judejoj, 9 — Galiliejoj ir 1 — Sirijoj. Iš šių visų vietų plečiasi visas tinklas misijų ir mokyklų.

PREZIDENTAS WASHINGTONE

WASHINGTON, lapkr. 17. — Iš vakarinių valstybių grįžo prezidentas Hoover'is.

DIDYSIS JAUNIMO GLOBĖJAS

Jo Eksc. Chicagos vyskupas pagelb. SHEIL

Jei nebus užimtas svarbiais savo reikalais, Jo Ekscelencija žadėjo šiandien vakarą atvykti į "Draugo" surengtas lietuvių boksininkų kumštynes.

NORI ATSIKRATYTI PRIEŠAIS

TOKIJO, lapkr. 17. — Kitados iš Sibiro sunkiųjų darbų pabėgo 21 rusų kalinys. Tai visi bolševikų priešai. Jiems pavyko valties pagalba pasprukti į japonų salą Hokkaido.

Maskvos vyriausybė reikalauja, kad japonai tuos pabėgėlius išduotų. Jei būtų išduoti, jie tuojau būtų nužudyti.

Japonų vyriausybė tai žino ir sprendžia kas tuo klausimu daryti. Norima juos pristatyti į Mandžiūriją, kur yra daug bolševikų priešų rusų, ir ten paleisti.

NAUJA BYLA NEGRAMS

MONTGOMERY, Ala., lapkr. 16. — Remdamasis vyriausiojo krašto teismo nuosprendžiu, šios valstybės vyriausiasis teismas įsakė Jackson'o apygardos teismui iš naujo nagrinėti septynių negrų bylą.

IR BELGIJA SKOLŲ REIKALE

WASHINGTON, lapkr. 16. — Valstybės departamentas gavo ir belgų vyriausybės notą karo skolų reikale. Belgija reikalauja šias skolas mažinti.

ATIDARYTAS RUMUNŲ PARLAMENTAS

BUKARESTAS, lapkr. 16. — Karalius Karolis atidarė Rumunijos parlamentą.

HAVANA, Kuba, lapkr. 14. — Grįžo čia J. Valstybių ambasadorius H. F. Guggenheim.

ŠV. PRANCIŠKAUS KSAVERIJO LAIŠKAS

LONDONAS. — Nesenai vienoj knygų parduotuvėj buvo išstatytas pardavimui Šv. Pranciškaus Ksaverijo laiškas rašytas 1552 m. iš Cochino portugalų karaliui Jonui III.

Pranešta, kad šis laiškas neįrekorduotas Coleridge veikale "Šv. Pranciškaus Ksaverijo gyvenimas ir laiškai."

Neįrekorduotam laiške šv. Pranciškus prašo karaliaus, kad jis kokiu nors būdu atlygintų tiems savo valdiniams, ypač keliautojui F. M. Pinto, kurie gelbėjo įkurti pirmąją jėzuitų misiją Japonijoje.

KATALIKŲ BAŽNYČIOS AUGIMAS ANGLIJOJE

LONDONAS. — Pašventindamas Cotton kolegijos pastatytą naują patalpą Jo Eminencija kardinolas Bourne, Westminsterio arkivyskupas, kad laikui bėgant Anglija vis daugiau ir daugiau bus reikalinga Katalikų Bažnyčios ir katalikų veikimo Bažnyčios gerovei. Per 50 metų K. Bažnyčia Anglijoje didelę pažangą padarė. To pat reikia tikėtis per ateinančius 50 metų. Tad katalikų jaunuoliai, kurie šiandien lanko katalikiškas mokslo įstaigas, turi pasirengti dideliam darbui.

MAŽINA KARO IŠLAIDAS

PARYŽIUS, lapkr. 16. — Prancūzijos vyriausybė mažina karo išlaidas. Šiais metais tam tikslui turėta daugiau kaip 500,000,000 dol. išlaidų, o 1933 m. numatoma kiek daugiau kaip 450,000,000 dol.

CHICAGOJE

PLANUOJAMA SUMAŽINTI PALŪKANAS

Chicagos srity visi bankai planuoja už indėlius sumažinti indėlininkams mokamas palūkanas iki pustrečio nuošimčio. Iki šioliai mokama trys nuošimčiai.

PASISAKĖ NEKALTU

Kitados pats pasidavęs policijai del daugelio žmonių apgavimo parduodant klastuotus morgičius adv. Ch. Glaeser, 57 m. amž., teisme pasisakė nekaltu. Tuo būdu jis nori išvengti aštrios sau bausmės.

BUS NAUJAS BOARDAS

Illinois'o gubernatorius elektas Horner nusprendė, kad jis paskirs naują valstybės boardą viešosios naudos kompanijas tvarkyti. Nes šiandieninė prekybos komisija tam tikslui neatitinka.

NUŠOVĖ VAIKUTĮ IR NUSIŽUDĖ

H. Nelson, 28 m. amž. ūkio darbininkas, gyvenęs ties Druce ežero vieškeliu, Lake apskrity, nušovė savo dviejų metų amž. vaikiuką ir pats pasidarė galą. Mažai darbo turėjo.

MOKESČIAI MOKAMI

Neradus niekur, nė teismuose, pagalbos rieš neteisingus mokesčius Cook'o apskrityje, mokesčių nemokėjusieji ima dalimis mokėti. Tačiau daug žmonių neteks namų. Nėra pinigų.

WEST PARKŲ SISTEMAS

Chicagos vakarinių parkų sistemo finansinis stovis tiek daug supainiotas ir neaiškus, kad iškeltas reikalavimas šį klausimą paduoti "grand jury." Numatomas didelis skandalas.

TYRINĖS MORO SUKILIMUS

MANILA, F. S., lapkr. 16. — Salų generalis gubernatorius Roosevelt'as išvyko į Jolo, kur jis asmeniškai ištirs moro giminės sukilimus.

SULAIKYTAS ELLIS SALOJE

NEW YORK, lapkr. 16. — Ellis saloje sulaikytas į Ameriką atvykęs jaunas belgų grafas d'Altena.

ŠIANDIEN VAKARĄ LAIMĖJUSIEJI PELNYS TUOS POŽYMIUS

KUMŠTYNIŲ PRADŽIA LYGIAI 8:00 VAKARO

Kaip jau sakyta, šiandien vakarą C. Y. O. (Kat. Jaunimo organizacijos) centre, Congress ir Wabash gat., Chicagoj, įvyksta galutinos "DRAUGO" surengtos lietuvių boksininkų kumštynės.

Šiandien 30 jaunų sveikų ir stiprių kai ąžuolų lietuvių sieks čempijonatų.

Kurie jų laimės čempijonato požymius, bus be galo įdomu pamatyti.

Numatomas milžiniškas lietuvių ir svetimtaučių suplūdimas į šį centrą. Nes ir svetimtaučiai labai domisi lietuviais kumštininkais. Gal kai kurie svetimtaučiai iki šioliai negavo progos patirti, kad lietuvių išeivija Amerikoje augina stiprų kūnu ir dvasia ir patrijotingą jaunimą. Apie tai jie šiandien vakarą gaus progos tai sužinoti. Jie sužinos ir tai, kad pasaulinis kumštininkų čempijonas Šarkis taip pat yra tikras lietuvių tautos sūnus.

Į šį "DRAUGO" surengtą kumštynių vakarą suvyks daug įžymiųjų žmonių.

Žadėjo būti, jei aplinkybės leis, žinomas didysis jaunimo globėjas Jo Ekscelencija Chicagos vyskupas pagelbininkas Sheil.

Bus Lietuvos konsulas p. Kalvaitis ir daugybė mūsų profesijonalų ir įmoninkų.

Tad numatomas gausingiausias lietuvių suvykimas. Nes tokios įdomios lietuvių pramogos šiame krašte dar nebuvo.

Nesivėlinkite. Žinokite, kad kumštynių pradžia **BUS LYGIAI KAIP 8:00 VAKARO.**

LIETUVOJE

Į PIETŲ AMERIKĄ BUS VEŽAMAS MIŠKAS

Šiomis dienomis bus pasirašytos prekybos sutartys su Brazilija ir Argentina. Su Brazilija jau visais punktais susitarta ir paruoštas sutarties projektas. Numatoma, kad Argentinoj ir Brazilijoj bus nebloga rinka kai kuriems mūsų miško sortimentams. Be to, į šias valstybes bus galima vežti ir kai kuriuos maisto produktus (konservus, žąsų taukus ir kt.).

BAIGTA KIRSNĖS MELIORACIJA

ŠEŠTOKAI, Marijampolės apskr. Arti trijų metų trukę melioracijos darbai prie Kirsnės upės šiomis dienomis užbaigti ir paleistos visos užtvankos, laikiusios vandenį Rimiečio ežere. Nusausinta keliolikos tūkstančių ha plotas. Kur anksčiau buvo neišbrendamos pelkės, ten dabar bus dirvos, šienaujamos pievos, o blogiausiu atveju, ganyklos.

PRANCŪZIJA PASIRENGUS KARAN

KOELNE, Vokietija, lapkr. 15. — Vietos vokiečių laikraštis Koelnische Illustrierte Zeitung faktais įrodo, kad Prancūzijos milžiniška karo mašina taip sutaisyta, kad ji kas momentas gali pakilti karan. Po buvusiojo karo Prancūzija visą laiką užima grasinančią poziciją.

DIKTATORIUS ĮŽEIDĖ ATSTOVĄ

ANKARA, Turkija, lapkr. 16. — Tarp Turkijos ir Egipto ėmė irti diplomatiniai santykiai.

Čia vieno parado metu turkų diktatorius Mustafa Kemal paša pamatė vieną vyrą su feze ant galvos. Jis priėjo prie jo ir aštriai paklausė, ar jis nežino, kad Turkijoj fezės panaikintos.

"Gana gerai žinau," atsakė vyras. "Bet aš esu Hansa bejus, Egipto ministeris."

Diktatorius nustebo ir pasitraukė. Paskiau jis per turkų atstovą atsiprašė Egipto vyriausybę. Bet pastaroji reikalauja, kad turkų diktatorius asmeniškai atsiprašytų.

SU AUTOMOBILIU NUSKENDO

ANACONDA, Mont., lapkr. 16. — Šio miesto keturi jaunuoliai vyrukai žuvo Silver ežere. Važiuojant jų automobilis įsirito į ežerą.

ORO STOVIS

CHICAGO IR APYLINKĖS. — Šiandien debesuota ir šalta.

"DRAUGAS"

Išeina kasdien, išskyrus sekmadienius

PRENUMERATOS KAINA: Metams — $6.00. Pusei Metų — $3.50, Trims Mėnesiams — $2.00, Vienam Mėnesiui — 75c. Europoje — Metams $7.00, Pusei Metų — $4.00, Kopija .03c.

Bendradarbiams ir korespondentams rašty negrąžina, jei neprašoma tai padaryti ir neprisiunčiama tam tikslui pašto ženklų.

Redaktorius priima — nuo 11:00 iki 12:00 val.

Skelbimų kainos prisiunčiamos pareikalavus.

Skelbimai sekančiai dienai priimami iki 5 val. po piet.

"DRAUGAS"

LITHUANIAN DAILY FRIEND

Published Daily, Except Sunday.

SUBSCRIPTIONS: One Year — $6.00. Six Months — $3.50. Three Months — $2.00. One Month — 75c. Europe — One Year — $7.00. Six Months — $4.00. Copy — .03c.

Advertising in "DRAUGAS" brings best results.

Advertising rates on application.

"DRAUGAS" 2334 S. Oakley Av., Chicago

DIENOS KLAUSIMAI

REMKIME SAVO JAUNIMĄ

Jaunimo turime daug ir gražaus jaunimo. Tačiau dažnai pasiskundžiame, kad tas jaunimas neina su senesniąja lietuvių karta, kad permažai dedasi prie mūsų tautinių ir visuomeninių darbų. Taip pat nusiskundžiama, kad jaunimas nėra susiorganizavęs, kad jis nueina svetimiems tarnauti.

Mes norime lyg ir pasipriešinti dėl tų priekaištų, daromų mūsų jaunimui. Lietuvių jaunimas nėra blogesnis už kitų tautų jaunimą. Negalima sakyti, kad jis neina su lietuvių tautos gyvenimu, kaip negalima prikišti, kad jis nėra organizuotas.

Amerikoje turime didoką skaičių jaunuolių dirbančių tautinį darbą drauge su iš Lietuvos atvykusiais. Turime jaunimo organizaciją, daug draugijų, o dabar jau ir studentai susiorganizuoja. Taigi, būtų klaidinga tvirtinti, kad Amerikos lietuvių jaunimas nėra organizuotas.

Jei kas gali teisingai pasiskųsti, tai mūsų jaunųjų organizacijos ir draugijos, kurios, mūsų manymu, nesulaukia iš senesniųjų tokios paramos, kokia yra reikalinga, kad jaunimą uždegti noru darbuotis ir pasišvęsti savo tautai ir visuomenės gerovei. L. Vyčių organizacija jau per 20 metų veikia, tačiau dar turime daug parapijų, kuriose jos kuopų nėra. Turime daug visokių įstaigų, centrų ir salių, bet vis dar nesusirūpiname įsteigti jaunimui klubų, nesudarome tinkamų į sportą linkusiems sąlygų, neduodame progų, nepa akstiname.

Dienraščiui "Draugui" tie aktualieji mūsų jaunimo reikalai visada rūpėjo ir rūpės. Jei pavartysime dienraščio lapus, pastebėsime, kad jaunimo klausimu ir įvairiais jo reikalais daugiausiai yra rašoma. Tą susirūpinimą galime įrodyti ir realiais darbais.

Šiandien įvyksta lietuvių kumštininkų rungtynės dėl Amerikos lietuvių čempijonato. Jas surengė mūsų dienraštis, turėdamas galvoj jaunimo gerovę, jo ateitį ir norėdamas duoti progos tą sportą mėgstantiems jaunikaičiams susiorganizuoti, pasirodyti savo tautiečiams ir kilti aukštyn Amerikos sportininkų tarpe. Mes gerai suprantame, kad jei mūsų gabieji sportininkai susilauks savo tautiečių paramos ir paraginimo, jie visur drąsiai vadinsis lietuviais ir tuo būdu garsins mūsų tautos vardą. O tai daug reiškia. Juozo Šarkio (Žukausko) prisipažinimas esant lietuviu ir iškovojimas pasaulinio čempijonato už jokius pinigus nėra nuperkamas. Tuo savo žygiu Šarkis ne tik lietuvių vardą išgarsino, bet jis buvo dideliu akstinu visam mūsų jaunimui didžiuotis savo tautybe ir prie kiekvienos progos ją pabrėžti. Ir dėl to aišku, kad kuo daugiau Šarkiui panašių sportininkų turėsime, tuo lengviau savo jaunimą prie lietuvių veikimo, prie lietuvių parapijų ir organizacijų prilaikysime. Dėl to ir svarbu yra duoti jam progų, sudaryti tinkamas sąlygas, kad jis galėtų organizuotis, stiprėti ir kilti. Tai sakydami turime galvoj visas sporto šakas.

Reikia tikėtis, kad šiandien didžiulė C. Y. O. salė bus pilna žmonių, susirinkusių pasidžiaugti lietuvių jaunimo gabumais, jį paremti ir paakstinti.

PASTABĖLĖS

Naturalu yra jaunimui pamėgti sportą. Tėvai neturėtų savo vaikų nuo jo drausti. Tačiau reikia žiūrėti, kad vaikai neįprastų vien tik žaisti. Reikia žiūrėti, kad jie savo pareigas ir mokykloje ir namuose rūpestingai atliktų. Dalyvavimas sporto žaidimuose stiprina jaunuolius fiziškai, išmoko reikalingos drausmės, jų pratinimas prie sąžiningo visų pareigų atlikimo auklėja juose darbštumą, valią, pratina pasekmingai kovoti su gyvenimo sunkumais.

* * *

Kai kurie laikraščiai paskelbė, kad kan. F. Kemėšis, Dotnuvos Žemės Ūkio Akademijos profesorius, stosiąs į Kretingos vienuolyną ir vadovausiąs ten šiemet įsteigtai gimnazijai. Apie šių žinių tikrumą mes esame linkę abejoti. Kan. F. Kemėšis savo laiku yra buvęs "Draugo" redaktorium.

* * *

Sovietų Rusija, minėdama 15 metų sukaktį, neturėjo kuo pasigirti. Vadinamasis penkių metų planas nejvykintas, bolševikų komisarai pasitikėjimo žmonėse neįsigijo, darbininkai apvilti, daug jų badauja. Dėl to reikia laikyti didžiausią kariuomenę, kad žmonės neišdrįstų sukilti prieš kruvinąjį bolševizmą. Tad ir nestebėtina, jei tų sukaktuvių paminėjimas niekur jokio dėmesio nesukėlė.

* * *

Daug žmonių spėja, kad gub. Rooseveltas, užėmęs prezidento vietą, Al. Smith'ą pakvies savo kabinetan. Bet mes apie tai abejojame. Mums rodos, kad McAdoo bus "power behind the throne" ir dėl to Smith'o Rooseveltas nedrįs į kabinetą kviesti, nors jis ir būtų ten reikalingiausias žmogus.

SVEIKATOS SKYRIUS

Šį skyrių tvarko ir prižiūri
Amerikos Lietuvių Daktarų Draugija

ŠEIMOS GYDYTOJO SVARBA

Rašo
Dr. Aleksandras J. Jovaišas

Klysta ligonis, kuris, turėdamas taip vadinamą šeimynos gydytoją ir žinodamas, kad gydytojas yra teisingas, doras ir atsakantis profesijonalas, nepaveda į jo rankas sveikatos apsaugojimo, bet įtiki į svetimus dievaičius!

Dažnai kiekvienam gydytojui panašūs atsitikimai tenka matyti. — Šešios savaitės atgal, — sako ligonis, — pagavau šaltį. Pradėjau sausai kosėti. Gėriau karštos arbatos, kaitinausi vanoj,ėmiau aspirin, bet nieko negelbėjo. Dabar greitai pailstu.

Gydytojas padaro tyrinėjimą. Pabaigęs sako:

— Tamsta turi širdies ligą. Širdis labai nusilpusi ir nebedirba regulariai. Turi labai ramiai užsilaikyti ir vartoti vaistus, jeigu nori apsisaugoti nuo didelės nelaimės.

— Negalimas dalykas, kad tai būtų širdies liga! — sako ligonis. — Per visą gyvenimą sunkiai dirbau, niekados nesirgau. Duok vaistų nuo šalčio.

Parėjęs namo neklauso gydytojo įsakymų. Jaučiasi silpnesnis.

— Važiuosiu pas profesorių, — sako ligonis.

Jo nuomone, profesorius tai yra svetimtautis gydytojas, kuris save statos stebuklingu žmogum. Jam išgydyti neišgydomas ligas tai kaip niekas. Tiktai reikia turėti pinigų. Be pinigų nėra nei stebūklų!

"Profesorius" savo ofise padaro visus laboratorijos ir X-spindulių paveikslus, ar tai reikalingi ar ne, už kuriuos žmogelis noroms-nenoroms turi užmokėti didelę pinigų sumą, nes iš to "profesorius" taipgi pelną semia. Pasako ligoniui, kad liga išgydoma, ir tik jisai vienas tegalįs išgydyti.

Ligonis sutinka gydytis pas "profesorių", sakydamas:

— Tiek jau pinigų išleidęs, turiu bandyti toliau.

Pabaigia savo sutaupytus pinigus, sveikata neina geryn. "Profesorius", negaudamas užmokesčio, atsisako toliau gydyti. Žmogelis, netekęs pinigų ir sveikatos, nustoja vilties pasveikti ir nebesigydo. Tokiu būdu užtęsęs ligą, dėl netinkamo gydymo, ne tik pats pakliūva į didelę nelaimę, bet sukelia didelį ekonominį vargą sau ir savo šeimynai.

Daug tokių ir panašių atsitikimų būna mūsų tautiečių tarpe.

Šeimynos gydytojas niekados neatsisako gelbėti ligonį. Jam svarbiau, kad ligonis sveikatą atgautų, negu ligonio turtas. Jisai atjaučia žmogaus ekonominį padėtį; jisai nežada stebūklų, bet apsiima sąžiningai gydyti ir, jeigu ligonio padėjimas yra toks, kad reikalas yra kreiptis pas tokios ligos specialistą, tai jis, šeimynos gydytojas, niekados neatsisako tai padaryti ir šaukia tokį gydytoją, kuris yra pripažintas visų gydytojų, kai po specialistas ir kuris duoda teisingą patarnavimą.

Kyla klausimas: — Kas per skirtumas tarpe taip vadinamo profesoriaus ir specialisto?

Skirtumas yra didelis.

Profesorius tai yra garbės titulas, kuris yra duodamas bile kokios rūšies universiteto mokytojui, kuris yra pasižymėjęs mokslu, mokytojavimu.

Iš to lengva suprasti, kad šiokis-tokis svetimtautis "daktarėlis," kuris per laikraščius arba asmeniškai garsinasi "profesorium", apgaudinėja visuomenę, kad ją išnaudotų. Aišku, kad toks "daktarėlis," negali teisingai patarnauti savo pacientams. Jisai yra parazitas, kuris naudojasi žmogaus nelaime ir jo sunkiai uždirbtu skatiku.

Specialistas tai yra žmogus, baigęs bendrą medicinos mokslą ir gavęs liūdijimus, arba diplomą, iš pripažinto universiteto, nusiskiria mokslo šaką ir mokinasi joj tol, kol tarpa pripažintas kaipo visiškai žinantis tą mokslo šaką ir gauna tam tikrus paliūdijimus iš pripažinto universiteto. Toks studijavimas vadinasi "Postgraduate Study" ir ima daug laiko ir lėšų, nes tarpe gydytojų yra pripažinta, kad norint tapti aukščiausios rūšies specialistu, reikia ne tik studijuoti Amerikoj, bet kartais kelis metus ir Europoje. Iš to matome, kad nelengva yra tapti specialistu. Ir tas, kuris tampa specialistu, yra žmogus gerbiamas, ir pripažintas, ne tik gydytojų, bet ir visų apsišvietusių žmonių. Jis užima garbingą vietą ne tik savo profesijoje, bet ir universitetuose, kaipo mokytojas. Toks žmogus niekados nesigarsina per laikraščius, arba asmeniškai, kaipo "profesorius." Jo nuveikti darbai garsina jį.

Tat, jeigu šeimynos gydytojas permato, kad ligonis yra pavojingam padėjime ir numato reikalą kreiptis prie specialisto, jisai šaukia tokį profesijonalą, kuris yra tos vienos ligos specialistas bet ne "profesorius," kuris visas ligas pagydo, neatsižvelgiant, ar jos pagydomos ar ne, bile tik ligonis dar turi pinigų.

Gerbiamieji tautiečiai! Saugokitės išnaudotojų ir pasitarkite su savo šeimynos gydytoju sveikatos reikale. Jis yra jūsų geriausias ir teisingiausias draugas, kuris jūsų nelaimės valandoj užjaučia jūsų vargus ir nori juos palengvinti.

Dievas Sutvėrė Pasaulį

Dievas sutvėrė dangų, žemę ir visus daiktus, regimus ir neregimus. Bet atsiranda mažapročių žmonių, kurie sako, kad pasaulis pats per save pasidarė. Tai yra didžiausia beprotybė taip sakyti, nes kiekvienas protingas žmogus žino, kad niekas pats per save nepasidaro.

Taip įrodė didelis išminčius, astronomas Athanasius Kirchner. Tas garsus astronomas turėjo draugą, kuris manė, kad pasaulis pats per save pasidarė. Sykį netikėlis atsilankė pas astronomą Kirchnerį ir pamatęs ant stalo padėtą žemės skritulį (globe), kuris labai gražiai atrodė ir rodė vandenis, žemę, salas, kalnus ir t.t. Netikėlis studentas paklausė astronomo:

— Kas padarė tokį mokslišką ir gražų žemės skritulį?

Astronomas su panieka atsakė:

— Kamgi klausi manęs. Ar nežinai, kad jis pats pasidarė.

Įsižeidęs tokiu atsakymu netikėlis tarė:

— Kamgi juokus iš manęs kreti. Juk tai negalimas daiktas, kad toks gražus ir tobulas daiktas pats per save būtų pasidaręs.

Astronomas linksma šypsena tada atsakė netikėliui:

— Labai gerai pasakei, kad toks tobulas daiktas pats per save negalėjo pasidaryti. Bet mūsų pasaulis yra dar tobulesnis, todėl ir jis negalėjo pats per save pasidaryti, nes mokslas įrodo, jog niekas pats per save nepasidaro.

Netikėlis paraudonavo, kaip vėžys. Supratęs savo klaidas tapo tikinčiu žmogumi.

Žmogus negalėjo sutverti pasaulio, nes jis negali jo valdyti, tai yra: kada šalta negali padaryti šilta; kada karšta, negali padaryti šalta ir tam panašiai. Todėl yra galingasis Dievas, Kuris sutvėrė pasaulį ir laiko jį.

Kun. J. V. S.

GERB. KUNIGAMS ŽINOTINA

Šventasis Raštas, Senojo Naujojo Įstatymo, su Vulgatos tekstu, Antras Tomas, plonais popieriniais aptaisais, kaina $3.00.

Šventasis Raštas, Senojo Testamento III. Psalmių knyga, patarlių knyga, Ekleziastikas, Izajo pranašystė. Vertė ir Komentorių pridėjo Vyskupas Juozapas Skvireckas, plonais popieriniais aptaisais kaina $3.00.

Šventasis Raštas, Senojo ir Naujojo Įstatymo arba Testamento su Vulgato tekstu, Ketvirtas Tomas, kaina $4.00.

GARSINKINTĖS "DRAUGE"

Kun. Pr. J. Vaitukaitis

Šv. Pranciškus Asyžietis

(Tęsinys)

Kitų pasakojama, kad tą dieną, kurią Pranciškus išsižadėjo pas vyskupą visų žemiškųjų turtų, ją pavadino, kaipo vedybų diena, nes jis vedė savo sapnų ir svajonių sužiedotinę Labdarybę — Neturtą.

San Damiano senelis kunigas linksmai sutiko su Pranciškum dalintis duona ir guoliu. Ir Pranciškus dabar pradėjo rūpintis griūnančios koplyčios atstatymu — atnaujinimu, kadangi jis girdėjo nuo kryžiaus balsą, kalbantį į jį: "Skubėk, Pranciškaus, ir atnaujink mano namus, nes šie jau griūna."

Vieną dieną Pranciškus supras tikrąją reikšmę žodžių: "Skubėk... ir atnaujink mano namus..." Pranciškus tada žinos, kad jis turi visoje tvirtybėje ir gražybėje atnaujinti gyvuojančių bielų bažnyčią. O dabar jis juos ėmė literatiniame supratime, kaip išgirdo nuo kryžiaus. Jis turi atstatyti ir atnaujinti begriūnančią San Damiano bažnytėlę. Kokiuo gi būdu jis pradės tą darbą? A, tai yra sunkus darbas, kurį jis turi atlikti Dieviškojo jo Mokytojo įsakymu bei paliepimu. Pranciškus, kaipo elgeta, eis į Asyžio miestą; ir elgėtaus ir pinigų ir reikmenų Dievo bažnyčios atnaujinimui. Ir jis išėjo į savo gimtinę, elgėtaudamas nuo durų iki durų. Vieni iš jo šaipėsi ir tyčiojosi, kiti dosniai aukojo pinigais ir davė plytų, vopnos ar molio. Ir ne po ilgam, Pranciškus, su savo pagelbininkais, grįžo su visomis reikmenimis ir įrengimais, kad atstatyti — atnaujinti San Damiano koplyčią. Atsirado gerų žmonių ir kaimiečių, kurie prigelbėjo šventam jo darbui. O senelis kunigas didžiai nusidžiaugė, kai pamatė, kad San Damiano koplyčia tapo nauja, graži, puošni ir atitinkama Dievo namams. Apylinkės žmoneliai taip pat nusidžiaugė ir dėkojo Dievui, kad atsiuntė Pranciškų, kurs pasiaukavo tokiam garbingam nuveikimui. Dėl to jie patys nieko jam nesigailėjo, pristatydami ir maisto ir kitų gerumų.

Ir Pranciškus pradėjo turtėti gėrybėmis ir patogumais. Bet, vieną dieną jam atėjo mintis, jog jis nėra ištikimas padarytiems Neturto įžadams. Ir nuo tos dienos, viską atidavęs vargdieniams, jis pats išėjo elgėtautų, melsdamas tik trupučių nuo stalo, kad neturte aukotis Nukryžiuotajam Viešpačiui, Kurio ištikimu sekėju pasiryžo tapti.

Užbaigęs San Damiano koplyčios atnaujinimą, Pranciškus ėmėsi atnaujinti kitą apleistą senovinę bažnyčią, kuri vadinosi Santa Maria della Parziuncula. Atnaujinęs tą bažnytėlę, Pranciškus, šalia jos, pristatė dar keturius triobėsius, kur galėtų gyventi visi tie, kurie išsižadėję turto, norėjo sekti jo gyvenimą. Ir įsikūrė šventųjų vyrų bendrija.

Po to Pranciškus pradėjo skelbti Evangeliją žmonėms ir jo vardas tapo garsus. Žmonės iš visur keliavo klausytis jo pamokslų. Jo sekėjai gausėjo. Dievas laimino visus, kurie būrėsi į naujai įsteigtąjį Pranciškaus vienuolinį gyvenimą. Vien tik angelai žinojo visas Pranciškaus paslaptis, ir vien angelai nuvokė Pranciškaus atsidavimą ir pasiaukojimą Nukryžiuotajam Viešpačiui.

(Daugiau bus)

Gyvenimo Kelias

Koks trumpas gyvenimo kelias! —
Nuo lopšio matyti senatvė..
O, kiek čia takų ir takelių,
Kiek šunkelių, gatvių, kryžkelių!...
Keliauju iš krašto į kraštą;
Viz ieškau kur gera, kur miela
Ir vis negaliu aš surasti
Ramybės ir poilsio sielai.
Čia pelkės, ten gilios bedugnės,
Ten kalnai, miškų tankumynai.
Čia kviečia liepsnojančios ugnys,
Ten šaukia mėlsvi vandenynai..,
Žygiuoju, žygiuoju kasdieną.
Jaunatvę aikvoju be saiko.
Sutinku aš kliūtį ne vieną,
Bet niekas manęs nesulaiko.

Pusiaukelis! Žvilgsniu aistringu
Apžvelgiu snieguotas viršūnes.
Lik sveika jaunatvė audringa,
Ir mintys — žvaigždelės — klajūnės!

Žygiuoju, žygiuoju kasdieną,
Keliauju iš krašto į kraštą;
Pavargęs, sudžiuvęs, kaip šienas,
Vos panešu slegiančią naštą.

Jau kartais iškrypstu iš kelio.
Dažnai jau ir dieną paklystu...
Aš trokštu. Man sąnarius gelia.
Žemyn ir žemyn aš vis slystu...

Jau linksta pavargusios kojos.
Jau akys nuo dulkių aptemo.
Nuo vėjo drėbu ir siūbuoju,
Kaip gluosnis prie griūvančio namo.

Keliauju. Vien liūnai ir balos.
Ir taškosi purvas po kojų.
Nuo šalčio man skruostai pabalo,
Galva sidabru apšarmojo...

Pakalnė... Sudžiūvusios smilgos...
Pakrypę medinlai kryželiai...
Čia poilsio dienos man ilgos,
Koks trumpas gyvenimo kelias.

PITTSBURGH'O LIETUVIŲ ŽINIOS

KUN. MAGNUS KAZĖNAS, redaktorius
2128 Larkins Way, Pittsburgh, Pa.
Telephone HEmlock 1490
KOSTANTAS J. VAIŠNORAS, generalis agentas
1921 Carson Street, S. S. Pittsburgh, Pa.
Telephone Hemlock 2204

SOUTH SIDE

Nuo eretikų Jansenistų laikų yra užsilikęs blogas paprotys per šv. Mišias, per pakylėjimą, t. y. kuomet kunigas pakelia Švč. Ostiją ir Kieliką, žmonės klaidingai žemai nusilenkia, vietoje su tikėjimu ir meile pažvelgti į V. Jėzų Švč. Sakramente.

Sulig liturgijos, pakylėjimas kaip tik ir yra tam, kad su meile pažvelgus į V. Jėzų, ką tik nužengusį ant altoriaus po pavydalais duonos ir vyno, o tik paskui pasilenkti ir atiduoti Jam pagarbą. Kad žmonės lengviau ir greičiau atpratinti nuo tos klaidos, popiežius Pijus X suteikė 7 m. ir 7 kv. atlaidų už kiekvieną dievotai su tikėjimu ir meile pažvelgimą į Ostiją per pakylėjimą, arba išstatytą monstrancijoje, ir ištariant: "Mano Viešpats ir mano Dievas." Visuotini gi atladai sykį į savaitę tiems, kurie tai darys kasdien.

Šita klaida pastebėta ne tik šv. Kazimiero bažnyčioje, bet, galima sakyti, daugumoje bažnyčių. Tad reikia atitaisyti. Per pakylėjimą reikia taip pasielgti: Dievotai su meile ir tikėjimu pažvelgti į iškeltą Švč. Ostiją ir Kieliką su Švč. V. Jėzaus Kraujų ir tarti: Mano Viešpats ir mano Dievas. Pasdant pagarbą V. Jėzui Švč. Sakramente. Taip pat adoruojant Švč. Sakramentą, išstatytą monstrancijoje, galima tarti virš minėtus žodžius ir tuos atlaidus įsigyti.

Kadangi jau už savaitės pas mus bus 40 valandų atlaidai, tai reikia atsiminti, kad kuomet Švč. Sakramentas išstatytas monstrancijoje ant altoriaus, praeinant pro tą altorių reikia atsiklaupti ant abiejų kelių ir žemai nusilenkti. Tą patį reikia daryti įeinant ar išeinant iš bažnyčios, jei reikalas pasitaiko, eiti pro altorių per Mišias šv., tai po pakylėjimu iki Komunijos šv. taipgi reikia atsiklaupti ant abiejų kelių ir žemai nusilenkti. *Kun. M. J.K.*

X Lapkričio 11 d. grįžo iš Lietuvos kun. V. Sadauskas, atlankęs savo senutę motutę ir gimtinę grįtelę. Girdėjau, parsivežė daug gerų žinių ir įgytų įspūdžių. Jis žada savo kelionės įspūdžius parašyti "Pittsburgho Lietuvių Žiniose." Tai bus be galo žingeidus dalykas pasiskaityti. Visi tėmykite Pgho Žinias.

X Lapkričio 13 d. (sekmadienį) kun. Sadauskas, ką tik grįžęs iš Lietuvos, mūsų bažnyčioje pasakė net du pamokslus. Priminė ir apie Lietuvos dvasinį padėjimą. Sakė, kad "šventoj" Lietuvoj nebe taip šventa, kaip seniau būdavo. Ten mėnesinės vyrų išpažintys visai nežinomos, negu kad yra šv. Kazimiero bažnyčioje, Pittsburgh, Pa. Ypač sako, jaunimas labiausiai ištvirkęs — aršiau negu čia pas mus, Amerikoje. Būdamas Lietuvoj nekartą kun. Sadauskas per pamokslus žmonėms davęs kaipo pavyzdį šv. Kazimiero parapiją. Mums pittsburgiečiams m a l o n u girdėti, kad mes tikybiniai galime būti pavyzdžiu net 'šventoj' Lietuvoj. Iškilome aukštai, tai dabar laikykimės, kad nenupultume. *—Ausis.*

X Lapkričio 13 d. bazaro užbaigimui mūsų lietuviai biznieriai turėjo "social card party," kuriai vadovavo mums gerai žinomos biznierkos: Mrs. Simonavičius, Mrs. Stravinskas ir Mrs. Pakrosnis. Teko ir man netikėtai būti. Nei kiek nesigailiu, bet džiaugiuos, kad nuėjau, nes patyriau, kad kur tik geri norai, ten geros sėkmės. Kaip ten gražiai ir smagiai visi draugiškai žaidė. Kad taip dažniau mūsų biznieriai surengtų tokių žaidimų, tai bematant žmonės atprastų nuo munšainės ir kitokių ištvirkimų. Reikia mums švarių žaislų, nekaltai susirinkus laiką praleisti, pasišnekučiuoti, pasijuokti, o juokas žmogui, kaip Dr. Račkus sako, labai sveika. Šitokie susiėjimai sveika kūnui ir sielai. Tat daugiau reikia mums tokių pramonėlių. Juk čia turime gana ruimingą mokykla su didžiausia svetaine ir visais patogumais. Aš manau, kad nei kun. Kazėnas, nei parapija biznieriams nei kiek nepavydės, kad jie dažnai susirinks laika praleisti. *Išlošęs.*

X Praėjusioji savaitė buvo apvaikščiojama kaipo "Mokslo Savaitė" (Education Week) Amerikoje. Įvairiose mokslo įstaigose buvo programai, kuriuose buvo nurodoma mokslo prasiplėtimas ir jo reikalingumas.

Šv. Kazimiero mokyklos mokiniai ir gi nepradeido progos. Sykiu su Šv. Pranciškaus Vienuolyno juvenatėmis surengė gražų programėlį lapkr. 11. d.

Juvenatės pirmiausiai atliko savo dalį. Ju programo dalis susidėjo iš dainų, deklemacijų, dialogų ir trumpo veikalėlio. Šios dalyvavo programe: Peskiutė, Stuckiutė, Valterytė, Keplerytė, Urbonaitė, Šliakytė Supranavičiutė ir Levanavičiutė.

T o l i a u patys vaikučiai parodė savo gabumus. Aukštesniųjų klesų mokiniai pasakė trumpas kalbeles apie pasižymėjusių žmonių mokslą. Valteris, Arbasauskas, Ziaukas, Nadzinskaitė ir Marmokaitė ir Kinčius. Jims ir-gi gerokai pasisekė. Iš jaunų dienų pratinasi,kad užaugę galėtų pasaulyje tvirtai stovėti ir reikale savo nuomones išreikšti.

Kadangi buvo amerikoniška šventė (Armistice Day), programą baigėme Amerikos himnu. Džiaugiamės linksmai praleidę kelias valandėles.

X Štai ką teko nugirsti apie juvenates. Negana, kad jos palinksmino vaikučius mokykloje, po užkandžio kiekviena dar turėjo šį-tą padaryti. Viena turėjo padainuoti, kita kitą kokį juokingą atsitikimą papasakoti, kitos dar ką įdomesnio padaryti. Matyt, Seserys norėjo išmėginti jas.

Ir dar ne viskas. Southsaidietės nuėjo aplankyti savo kleboną gerb. kun. M. J. Kazėną. Turbūt, gerai pasirodė, nes grįžo su gražiomis dovanėlėmis. Gavo po auksinį kryželį atminčiai. Kitos gailėjosi, kad sykiu nėjo. Kitą sykį, sako, neapsigausim. *—Mažutė*

Nedėlioje, lapkr. 6 dieną Amerikos Piliečių svetainėje buvo Adelės Marčiulaitienės (Wenslovas) "surprise party," jos gimtinės dienos paminėjimui.

Be jos šeimos, brolių ir seserų, dalyvavo apie 80 svečių iš visų Pittsburgho dalių. "Surprise party" prasidėjo 2:30 po pietų. Linksmintasi iki velos nakties.

Daug gražių dovanų p. Marčiulaitienė gavo nuo savo giminių ir draugų-draugių.

P-nia Marčiulaitienė (Wenclovas) yra žymi Pittsburgho lietuvių biznierka, kuri nuo senai veda graboriaus pareigas. *Ten buvęs.*

WEST END PITTSBURGH
(McKEESROCKS)

Daug esu apvažiavęs ir matęs didelių miestų, kaip New York, Bridgeville, Homestead, Chicago, Mikisrok, Boston, Ellsworth ir daug kitų, bet tose kolonijose, kaip tėmijau, jaunimas, ypač mergaitės, nėra patrijotiškesnės ir geresnės už šios kolonijos mergaites.

Čionykštėje kolonijoje mergaitės susiorganizavusios. Suaugusios mergaitės yra pavyzdingos. Jos priklauso prie Sodalicijos. Jos prisideda su darbu prie parapijos pramogų ir bendrai tinka prie visko, nes doros, darbščios. Tat ir aš, būdamas jaunikiu, arba priklausydamas prie nevedusių "stono", žiūriu į suaugusias paneles ir svajoju, kurios čia paprašyti baltos rankelės. Turbūt, teks čia apsivesti, nes, kaip matau, kad mūs mergaitės doros, darbščios ir geros lietuvaitės.

Augančios mergaitės jau visai kitokios. Jos skiriasi nuo suaugusiųjų, nes joms daugiau rūpi ant kampų paspaceruoti ir parodyti savo dantukus, maliavotus ir išpeckeliuotus veidelius. Yra net tokių atsitikimų, kad į nepažįstamų vyrų automobilius įsiperša pasivažinėti; ištvirkėliai nekartą jas išmeta iš automobilio laukuose ir nabagės turi pėsčios namo plumpuoti.

Sykį buvau užprašytas į jų "parę", bet baisiai pasipiktinau ir pradėjau raudonuoti... Nugi, brač, tik žiūriu traukia iš pančiakos papirosus ir rūko, munšainę geria ir prisigėrusios kad pradeda sportauti, tai doram žmogui net nėra vietos... Fe! Ištrūkęs iš "parės" einu namo nuliūdęs, mąstydamas augančių mergaičių elgesį. Tik, štai, žiūriu, ateina dvi panelės nupentuotomis lūpomis ir veidais. Sustojo ant kampo, pamojo ir, kaip bematant, atbirzgė automobilius; susisėdo ir nudundėjo savais keliais, o laikrodėlis rodė jau apie pirmą valandą po vidurnakčio. Rodos, jos senai jau turėjo miegoti, o čia dar išvažiavo važinėtis. Kada grįš? Atsidusau ir supratau, kad tai prastos mergaitės, tai naktinės paukštytės. Jau keletą kartu pastebėjau taip darant...

Parėjęs namo atsiklaupęs papoteriavau, persižegnojau ir atsiguliau, bet "parės" įvykiai ir ans panelių reginys kankino ir ilgai nedavė užmigti. Galvoju sau, keno-gi čia kaltė, kad augančios mergaitės taip ištvirkusios ir taip negražiai elgiasi. Bažnyčioje dažnai girdžiu kleboną primenant ir raginant prie dažnos šv. Komunijos, taip pat motinas raginant, kad uoliau prižiūrėtų savo dukreles, bet, matyt, nieko nepaiso ir už tat, begalvodamas, priėjau prie to, kad motinos kaltos, kad mergaitės taip ištvirkusios. Gera motina rūpinsis visomis pajėgomis prižiūrėti savo dukreles, kad neprisipratintų prie munšainukės, papirosų ir apsaugos jas nuo tokių ištvirkėlių "parės". Juk priežodis sako, kad obuolys nuo obels netoli krinta. Tat, kokia motina, tokia jos ir dukrelė. Jei motina verda ir traukia munšainėlę, tai ar gali ką kitą daryti jos dukrelė. Nieko gero negalima tikėtis. Todėl, motinos turėtų būti atsargios ir duoti gerą pavyzdį savo vaikams, ypač augančioms mergaitėms, kurių mūsų kolonijoje yra nemažas būrelis. Tik tuomet tegalėsime pasidžiaugti savo augančiomis geromis ir doromis mergaitėmis. **Dedula**

BENTLEYVILLE, PA.

Lapkričio 6 d. Kęstučio draugija laikė mėnesinį susirinkimą, kuriame, tarp kitko, išnešta rezoliucija ir pasirašytas prašymas, kad atidarytų Bentleyville banką, kuriam su dėta draugijos piniginis turtas kaip uždarytas ir jame dabar šeimininkauja "receiver'is." Kokios sekmės bus iš tos mūsų rezoliucijos, laikas parodys.

× Lapkr. 5 d. a. a. pasimirė Jonas Zieliankas, prigulėjęs prie S. L. R. K. A. 92 kuopos ketvirto skyriaus. Iškilmingai palaidotas šv. Luko parapijos kapuose su katalikiškomis apeigomis, kurias atliko pats klebonas kun. J. Misius. Tik nežinia, kodėl šį syk nepasakė pamokslo.

Pas mus labai lietuviai pradėjo mirti. Trumpu laiku palaidojome jau net šešis.

A. a. Jono Zielianko moteris ir sūnus mirė pora metų atgal. Dvi dukterys ir sūnus gyvena Clevelande. Visi atvyko į tėvo laidotuves. Sugrįžę iš laidotuvių visi pradėjo "namine" drūtintis ir gailestį raminti... Besidrūtindami brolis su seserimis "rokuotis" pradėjo kas link tėvo palikto turto ir taip išsikarščiavo, kad net reikėjo "dėdę" pakviesti, kad numalšinus "gailestį" ir tvarką padarius. Toks vaikų pasielgimas padarė mums, lietuviams, svetimtaučių akyvaizdoje didelę gėdą, kad tėvas dar per pus neužkastas žemėje, o vaikai pliekiasi už mažą paliktą tėvo turtelį. Nenorėčiau daugiau tokių įvykių matyti. Dieve, duok, kad daugiau panašūs dalykai pas mus nebepasikartotų. Ant kiek patyriau, tai prie tokių dalykų priveda "munšainukė" ir skaitymas blogų laikraščių ir knygų. Tad patarčiau daugiau kreipti dėmesio į katalikiškąją spaudą, ją remti ir platinti. Dabar kas savaitę pareina "Pittsburgho Lietuvių Žinių" skyrius "Drauge", kame daug rašoma iš mūsų kolonijos, o kiek teskaito tas žinias? Gėda prisipažinti. Tad skaitykime ir platinkime katalikiškąją spaudą, ypač "Pittsburgho Lietuvių Žinias", o dings iš mūsų tarpo nesutikimai, vaidai, užžibės meilė, vienybė.

Koresp., "Draugo" Prietelis

MT. PROVIDENCE, PA.

Nuo lapkričio 7 iki 13 d. J. A. Valstybėse buvo minima American Education Week. Šį apvaikščiojimą remia didžiausios mokslіškos organizacijos, k. a. National Education Association, American Legion ir U. S. Office of Education.

Šv. Pranciškaus Vienuolyno akademikės panaudojo šią progą labai naudingai. Pasidalinusios į grupes, jos aplankė visas Seserų Pranciškiečių vedamas mokyklas Pittsburgh'o apylinkėje ir ten vaikučiams išpildė tai progai pritaikintą programėlį. Mokyklų vaikučiai irgi buvo prisirengę akademikėms atsilyginti už gražius pamokinimus ir palinksminimą, savo išsimokintais vei kalėliais, dainelėmis ir eilutėmis.

"Tauta išgelbės save, tauta išaukštins save, jei gelbės ir aukštins kūdikystę." Mokslas yra kūdikio teisė. Bet, neteisinga yra jam tas teises atiduoti skriaudžiant mokytojus. Mokytojų visuomet stovi atlyginimas žemiau jų sunkios atsakomybės, ir jų prirengimo ir išlavinimo, o vienok jokis kitas pasaulyje darbas nėra taip sąžiningai pildomas, kaip mokytojavimo darbas. "Kad visi kiti reikalai būtų taip tobulai vedami, kaip mūsų mokyklos yra vedamos," sako vienas garsus kalbėtojas, "Amerika pasiektų didesnės garbės, nuveiktų kilnesnių darbų."

× Lapkr. 12 d. mūsų mylimas kapelionas kun. Skripkus buvo labai sunkiai susirgęs, bet pirmadienio rytą jau šiek tiek buvo geresnis. Linkime ko veikiausiai pasveikti. **S.**

HOMESTEAD, PA.

Lapkričio 6 d. Šv. Pranciškaus vienuolyno auklėtinės mūsų parapijoj atvaidino veikalą vardu "Šv. Tarcizijus". Be to, buvo dar komedijėlė su keletu dainelių, piano, solo ir duetu. Viskas labai puikiai atvaidinta. Stebėtina, kad tokios jaunos mergaitės, bet kiek jos talento turi!

Manau, kad nei vienas nesigailėjo atsilankęs, nes ištikro tai buvo pamokinantis ir jaudinantis vakaras.

Kadangi šio vakaro visas pelnas buvo parapijos naudai, tat Šv. Petro ir Povilo parapija širdingai dėkoja Seserims Pranciškietėms ir taip pat vienuolyno mokinėms už jųjų širdingą pasidarbavimą mūsų parapijos naudai.

Pertraukoje kun. S. J. Čepanonis paaiškino apie naują Šv. Pranciškaus Seserų Vienuolyno Rėmėjų organizaciją. Apie tą organizaciją kalbėjo taip pat Motina M. Dovyda ir p. J. Bulevičius. Čia pat buvo suorganizuotas Šv. Pranciškaus Rėmėjų skyrius, į kurį prisirašė 27 nariai. Įnešta pirmą oficialį susirinkimą laikyti lapkr. 13 d.

Mūsų kolonijoje yra nemažai lietuvių biznierių, bet gaila, kad čia, kaip ir kitur, atsiranda blogos valios žmonių, kurie juos paniekina. Sako: "verčiau cit pas žydą, negu pas savąjį." Gaila, kad taip atsitinka, nes mes matome iš šalies, kaip kitos tautos džiaugiasi savaisiais ir kaip juos remia — sykiu dirba savi su savaisiais. Gal kada ir mūsų žmonės susipras, ką tai reiškia paremt savuosius, o ne juos niekint. **Šis-tas**

PROGRAMAS
ŠV. PRANCIŠKAUS AKADEMIKIŲ VAKARO, LAPKR. 6 D., HOMESTEAD

"Ačiū Dievui," "Garden of Roses" — akademikės.

"Warblings at Eve", piano solo — Paulina Liepaitė (Philadelphia, Pa.).

"Playing Tag", duetas — O. Kedziūtė (Hartford, Conn) ir L. Sliakaitė (Kenosha, Wisc.).

"Tercizius." Vaidino šios: Dionizijų, vyskupą — A. Bendoraitė (Detroit, Mich.).

Joną ir Lucilių, krikščionius — M. Kepleraitė (Pittsburgh, Pa.) ir M. Jeskelevičiūtė (Phila., Penna.).

Tercizijo, 12 m. vaiko — M. Evanauskiūtė (Detroit, Mich.)

Petulio, Pedraus ir Judo — rymiečių vaikų — A. Plantaitė (Dubois, Pa.), P. Supranavičiūtė (Mahanoy City, Pa.), L. Šliakaitė (Kenosha, Wis.).

Rymietės — B. Paskevičiūtė (Homestead, Pa.).

Rymietės draugės — O. Čiurlioniūtė (Phila., Pa.).

Švadrato — Al. Pečkiūtė (Elizabeth, N. J.).

Angelų — O. Šedziūtė (Hartford, Conn.), R. Daubariūtė (Dubois, Penna.), R. Grigaliūnaitė (Grand Rapids, Mich.).

"Clayton's Grand March", trio — A. Jurgelaitė (Detroit, Mich), R. Grigaliūnaitė (Grand Rapids, Mich) ir P. Liepaitė (Phila., Pa.).

"Numalšinta pikčiurna" (komedijėlė). Lošė: Kazimieros rolę — L. Šliakaitė (Kenosha, Wis.), Juozapos — M. Astrauskiūtė (Esplen, Pgh., Pa.), Aldonos — O. Gadziūtė (Mahanoy City, Pa.), Zofijos — R. Grigaliūnaitė (Grand Rapids, Mich.), Leonos — O. Kedziūtė (Hartford, Conn.), Pranciškos — O. Platukiūtė (Detroit, Mich.), Petronėlės — E. Dovidaitė (Waterbury, Conn.).

Kalba — gerb. kleb. kun. S. J. Čepanonis.

"Miškas ūžia," "A Merry Life" ir "Lietuva" — akademikės.

Ateinantį sekmadienį, lapkr. 20 d. ta pati akademikių grupė loš Šv. Kazimiero parap. svetainėje, S. S. Pittsburgh. Neužmirškite atsilankyti 3:30 po pietų.

× Lietuvos Vyčių 11 kuopa pradėjo rimtą ir gražų darbą. Sumanymas ne visai naujas tarp Lietuvos Vyčių, bet tarp pittsburghiečių tai yra labai įdomus ir didelės svarbos. Kuopa įkūrė suaugusiam jaunimui vakarinius kursus, kur bus galima mokintis lietuviškai kalbėti ir rašyti. Jau atsirado net dvylika mokinių. Jų tarpe matyti širdingas noras gerai pažinti savo tėvų gražią kalbą. Ūpas geras. Lankantieji kursus neužilgo nustebins savo pažįstamus, ir tėvelius, savo aiškia lietuvių kalba.

Lietuvos Vyčių 11 kuopa

(Tęsinys ant 7 pusl.)

LIETUVIŲ KEPYKLA
"KAUNAS"
1400 REEDSDALE ST.
N. S. PITTSBURGH, PA.
Gamina gryną ruginę duoną.
Reikalaukite musų duonos.
TELEFONAS FA 7602

Antanas Katilius
505 E. 8th Ave.,
HOMESTEAD, PA.
Telefonas Homestead 0930
Didžiausia Lietuvių muzikališka ir galenterijos krautuvė visoj Pittsburgho apylinkėje. Parduodu visokius **Radios, Pianus** ir visus kitus muzikališkus instrumentus. Taipgi deimantinius žiedus, laikrodžius ir visus kitus auksinius - sidabrinius daiktus kas tik randasi auksinių daiktų krautuvėj ant lengvų išmokėjimų. Turiu 24 metus patyrimą biznyj.

FINKELS THEATRES

ARCADE 1915 Carson St.	COLONIAL 2009 Carson St.
Fri., Sat., Nov. 18—19 SPEAK EASILY	Fri., Sat., Nov. 18—19 HUDDLE
Mon., Tues., Nov. 21—22 AS YOU DESIRE ME	Mon., Tues., Nov. 21—22 THE CHAMP
Thanksgiving Day 24th CHANDU	Thanksgiving Day 24th O. K. AMERICA
Admission 25c, chil. 10c	Admission 25c, chil. 10c

SMITH-KETTER MEET IN RING TO-NIGHT

The Draugas Boxing Tournament is coming to a close to-night at the C. Y. O. Center. The contestants are anxiously awaiting the opportunity to make the Lithuanian team of amateur boxers. There are about 30 entering the ring to-night and 8 will come out champions and the other 8 will distinguish themselves as runner-ups. The losers will not be disappointed for they will train better for next year and perhaps win honors and better distinction. Hitherto all the entries showed class and ability to win and there was a spark of Jack Sharkey in every one of them. When they lost they left the ring with a smiling and hopeful countenance to return again at some future date for victory.

KETTER-SMITH VERY LIKELY TO MEET

It is not known who this Kabazinskas is from Detroit. He may prove a dark horse and surprise the audience of the evening. Yet it is not very likely that a surprise will come. It will be Ketter and Smith for the final bout of the evening. It is very difficult to predict just which one of these two great amateur fighters of the Middle-West will become champions of this tournament.

Smith has the experience and can stand more than an ordinary boxer. He is not an easy man to be put down for the count of ten. Smith met the best amateur heavyweights and plenty of them when he fought his way to the Tribune Golden Glove championship. The "baker boy" learned a great deal about boxing during the three years he fought in the Tribune Golden Glove tournaments. Some have great hopes that the Rockford boy will carry away the heavyweight championship title to-night.

Ketter is a new-comer. He stepped into boxing just a year ago. His progress has been very rapid. He is still the same in weight and in height as he was a year ago, but he is not the same boxer. He studied boxing carefully and acquired the ease and calmness that makes great men in the ring. He is very careful and has a wicked punch to keep his opponent at a distance all the time. Many predict that Ketter will win by a knock out.

BARAUSKAS

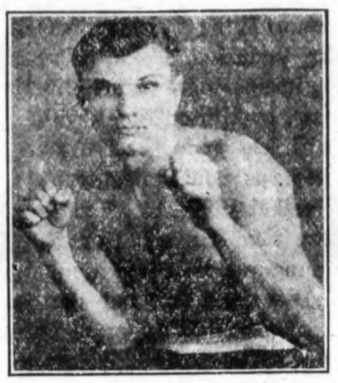

DE JULE

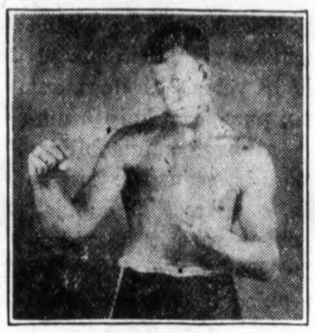

KETTER

SMITH

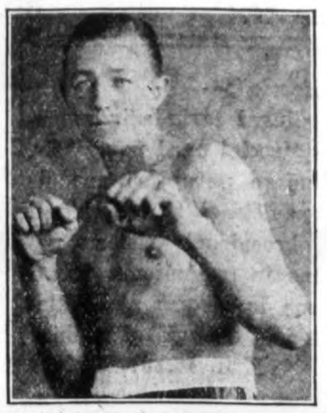

RUNGAITIS

SHEDWILL

LITHUANIANS FIGHT IN SHARKEY STYLE

Cleverness is the style of Jack Sharkey the World's Heavyweight Champion. The Lithuanian boxers try to copy this trait. Even the heavyweights show a great deal of flexibility and skill. They all seem to have the punch and they all seem to have an eye that can detect the very thought of the opponent.

Few Lithuanian boxers enter the ring with a lesser ideal than that some day they will win the high and singular honor awarded to Jack Sharkey, a Lithuanian and the World's Heavyweight Champion. They will, no doubt, not all attain their ideal, but some one or even two may ascend to become some day the World's champion in their respective weights.

WORLD'S HEAVYWEIGHT CHAMPION

JACK SHARKEY

Draugas Boxing Tournament is highly indebted to Jack Sharkey for the inspiration that be has given to the Lithuanian youth. Jack is the first Lithuanian world's champion, but let us hope he will not be the last.

ŪKININKAI TELEFONUS TAISOSI

TAPILĖ, Šiaulių aps. Pasinaudodami telefono tarifo atpiginimu, keletas ūkininkų nori įsivesti į savo ūkius telefoną. Jau 6 tokių ūkininkų pašto įstaigai įteikė pareiškimus.

SOME OF THE WINNERS THAT QUALIFIED FOR THE FINALS TO-NIGHT AT THE C. Y. O. CENTER

CHICAGO DIVISION ENTRIES

112 lbs.
John Petkus ..... St. George's, Bridgeport
Markevičius, ... St. George's, Bridgeport
Zilinskas, ... All Saints, Roseland

118 lbs.
Petrutis, ... Our Lady of Vilna, West Side

126 lbs.
Winikaitis, ... Holy Cross, Town of Lake
Shedwill, ... All Saints, Roseland
Blumas, ... St. George's, Bridgeport

135 lbs.
Antonaitis, ... St. Joseph's, So. Chicago
Zajauskas, ... Nativity B V. M., Marquette Pk.

147 lbs.
Norušis, ... Immaculate Conception, Brighton Pk.
Albertauskas, ... St. George's, Bridgeport
Grimelis, ... Our Lady of Vilna, West Side

160 lbs.
Bockus, ... St. George's, Bridgeport
Kiscellus, ... St. Michael's, North Side
Kukeckus, ... St. George's, Bridgeport

175 lbs.
Barauskas, ... St. George's, Bridgeport
Gajauskas, ... St. George's, Bridgeport

Heavyweights
Keturakis, ... Our Lady of Vilna, West Side

OUT OF CHICAGO DIVISION ENTRIES

118 lbs.
Ališauskas, ... St. Joseph's, Rockdale, Ill.
Gresmanauskas, ... St. Anthony's, Cicero, Ill.

135 lbs.
De Jule, ... St. Joseph's, Rockdale, Ill.

147 lbs.
Sedeikis, ... St. Joseph's, Rockdale, Ill.
Bagdonas, ... St. Peter's, Kenosha. Wis.
Jesky, ... Detroit, Michigan
Meškauskas, ... St. Anthony's, Cicero, Ill.

160 lbs.
Zemaitaitis, ... Detroit, Michigan
Petkus, ... St. Anthony's, Cicero, Ill.

175 lbs.
Rungaitis, ... St. Joseph's, Rockdale, Ill.

Heavyweights
Kabzinskas, ... Detroit, Michigan
Adomas Smith, ... St. Peter and Paul, Rockford, Ill.

St. George's Parish School Band to play for the Draugas Boxing Tournament at the C. Y. O. Center to-night. The band is directed by Mr. Anthony Pocius.

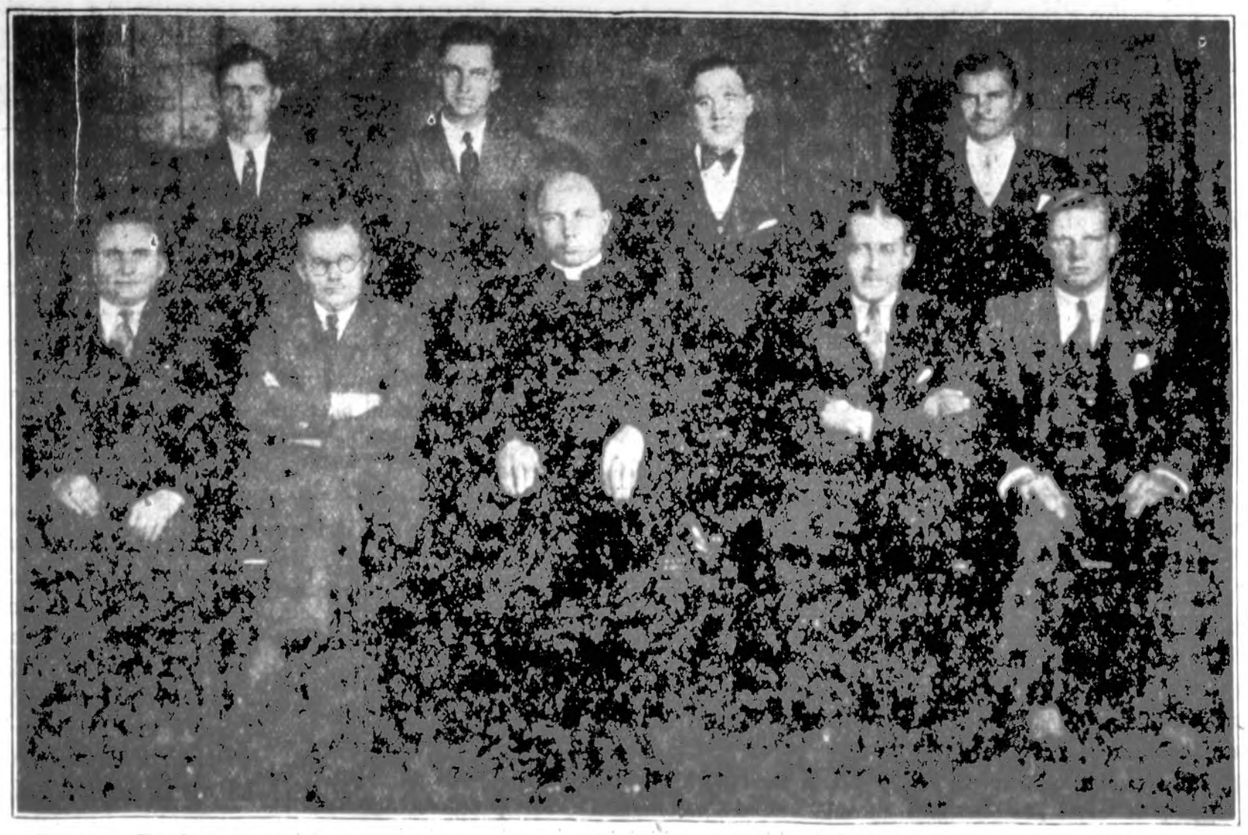

Draugas Boxing Committee, which has sponsored the First Lithuanian Boxing Tournament. From left to right sitting: Ig. Sakalas, L. Šimutis, Rev. J. Mačiulionis, Charman, J. Mohr, Al. Kumskis: standing J. Juozaitis, M. Pavilionis, Secretary, P. Šaltimeras and K. Savickas.

PAMATYSIME PAGERBIMO BANKIETE

"DRAUGO" BOXING TURNAMENTO BANKIETAS BUS IŠ VAKARIENĖS, GRAŽIOS PAGERBIMO PROGRAMOS IR ŠOKIŲ

Pirmadienį, lapkričio 21 dieną, įvyks "Draugo" Boxing Turnamento Bankietas, Congress & Michigan Blvd. Vakarienės, programos ir šokių tikietas $2.00. Programos ir šokių tikietai $0.50. Vakarienė prasidės 7:30 vakarą. Pagerbimo programa prasidės 8 valandą vakaro. Šokiai prasidės tuojau po programos.

PASTABA: Norintieji rezervuoti vietas prie stalo privalo įsigyti "Draugo" Boxing Turnamento Bankieto tikietą ne vėliau kaip pirmadienį 10 valandą ryto. Programos ir šokių tikietas bus galima gauti ir vietoje, Congress Hotel. Visi tikietai jau gatavi "Draugo" ofise, 2334 S. Oakley Ave., Chicago. Telephone — Roosevelt 7790.

FOOTBALL STARS ATTEND BANQUET

Some of the Lithuanian football stars will attend the Draugas Boxing Tournament Banquet at Congress Hotel, Monday Nov. 21, 7:30 P. M.

Among those who will attend are Eddie Krause of Notre Dame, Al Kawal of Northwestern, Phil Krause and Peter Barskis of De Paul and Andy Puplis of Harrison Tech. All of these men have contributed tremendously to the success of their respective schools in football.

JACK SHARKEY MAY ATTEND BANQUET

Unfortunately Jack Sharkey has been away on a trip and hitherto it is not certain whether he will return home in time to attend the Draugas Boxing Tournament Banquet on Monday ave., Nov. 21 at the Congress Hotel. Adam Smith had been away to California and returned just in time for the Preliminaries. Perhaps Jack Sharkey will return home in time to attend the Banquet to which he had been invited some time ago.

Jack has relatives and not a few friends in Chicago and he likes to meet his friends and relatives occasionally. This indeed is a splendid occasion for Jack to meet his friends in other walks of life, but especially to meet eight sturdy men who shall have ascended one step higher in the realms of boxing. Jack, in his days of ascension, did not receive half the encouragement that the Lithuanian boys are receiving now, still he made the grade and became the World's Champion. No doubt, if at all possible, he will come and encourage by his presence the new Draugas Lithuanian Champions. Let's hope he does.

SKAITYKITE BIZNIERIŲ BARGENUS

Gerb. kun. H. J. Vaičiūnas, "Draugo" Direktorių Pirmininkas išdalins "Draugo" Boxing Turnamento čempijonams dovanas.

Ponia Aleksandra Pieržinskienė, viena įžymių lietuvių dainininkių Chicagoje, "Draugo" kumštynių turnamento bankiete, dainuos arijas iš operų.

LIETUVOS VYČIŲ DVASIOS VADAS

Gerb. kun. A. Valančius, "Draugo" Boxing Turnamento Bankiete pasveikins laimėtojus boxininkus.

Gerb. kun. J. J. Jakaitis, M. I. C., Šv. Marijos Kolegijos Vyresnysis pasakys pasveikinimo kalbą "Draugo" Boxing Turnamento Bankiete, lapkr. 21 d., Congress viešbuty.

P-lė E. Mickūnaitė dainuos "Draugo" Boxing Turnamento Bankiete lapkričio 21 d., Congress Hotel. Sekmadienį, lapkričio 27 d. jinai išpildys ilgą ir turiningą programą Eighth Street Theatre.

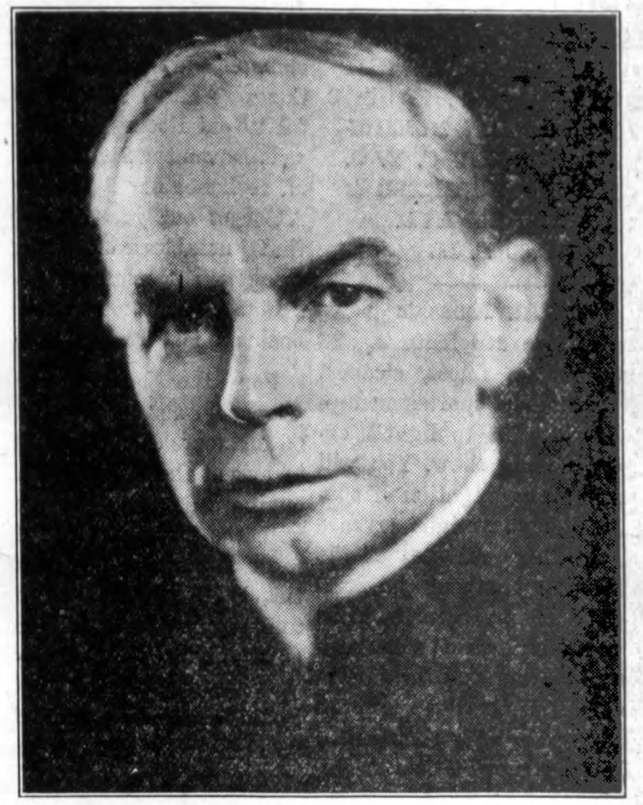

The President of De Paul University, Very Rev. Francis V. Corcoran, C. M., will attend the Draugas Boxing Tournament Banquet and deliver an address

Ponia Marijona Janušauskienė, viena įžymiausių Chicagos lietuvių dainininkių (soprano), dainuos Draugo Boxing Turnamento bankiete, lapkr. 21 d., Congress viešbuty.

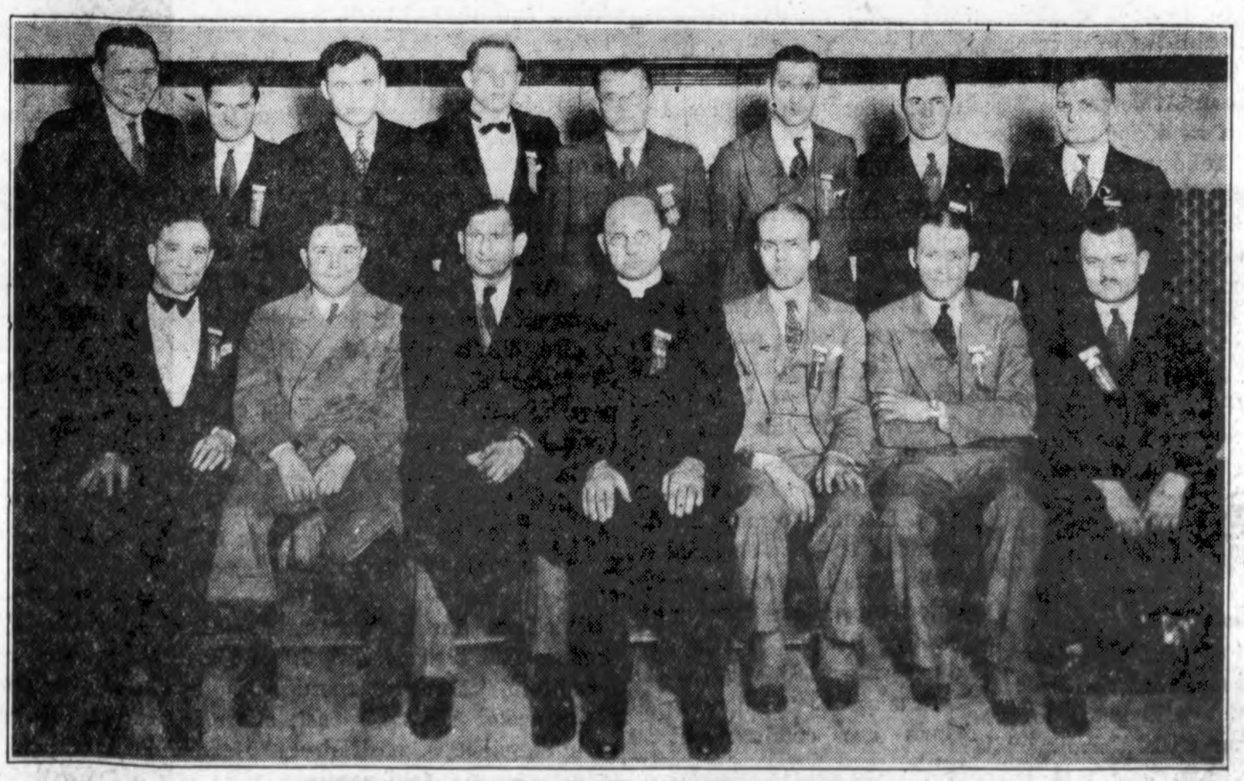

OFFICIALS OF THE DRAUGAS BOXING TOURNAMENT

Standing left to right: Pete Wistort, referee; Konnie Savickas, clerk; Dr. F. Winskunas, physical examiner; Al Kumskis, director of bouts; L. Šimutis, head clerk; M. Pavilionis, match-maker; J. Juozaitis, clerk; Ig. Sakalas, clerk.

Sitting left to right: P. Šaltimieras, announcer; Jack Elder, time-keeper; J. Brenza, judge; Rev. J. Mačiulionis, chairman; Mr. Diesel, judge; Jack Mohr, match-maker; and Dr. J. Simonaitis, physical examiner.

DRAUGAS BOXING NEWS

REVIEWING TO-NIGHT'S FINAL CHAMPIONSHIP BOUTS OF THE DRAUGAS LITHUANIAN BOXING TOURNAMENT C. Y. O. CENTER CONGRESS & WABASH AVE. 8:00 P. M.

by **Al. Kumskis**

In all we are featuring 16 bouts of the finest, cleanest and of the best sportsmanship-like boxers in to-night's exclusive boxing show. You will witness an aggregation of boxers, which you might say are the leading athletes of the Lithuanian youth of the present day. In my opinion, these 30 some stalwarts who have emerged from the hard strenuous preliminaries of 75 fighters, great physical combats, to become finalists for to-night, must be a select group of athletes. For in a tournament of this kind, where a boy must fight two or more bouts to qualify himself for the finals, it is necessary that he be a clean character, self-respecting, proud of his physical condition, and one with a fighting spirit.

To-night our Lithuanian sport followers, social and professional, will be entertained in a fashion unprecedented. There is no doubt that the preliminaries of this tournament set many a spectator to thinking of what fine men our nationality possesses and that events of this nature, enabling the youth to profit in later life, should be supported to their fullest extent.

In to-night's 16 bouts every boy who steps into the ring will have just one thing in mind and that is to fight his best, bring into his efforts the best of his mind and physical ability and acquire that long sought after title "**Draugas Boxing Tournament Champion**".

I assure everyone present complete satisfaction, but do not let it stop at that. Pass on to your friends this inspired feeling, create in them a desire to become acquainted with the abilities of our youth, make them boosters of the Lithuanian Athlete.

Just a reminder to our lovers and followers in regard to the boys who are to fight to-night. They have given their best efforts, time, sacrifices and training to gain something in the way of glory, this fact should not be overlooked. Far be it from me to offer advice to the sport fans, but surely you can lose none of your own laurels and gain much respect and gratitude from the boys by being present to witness their final bouts.

I plead with you, my friends, to give these boys a break in ovation for their efforts and willingness to provide you with a show while at the same time they climb another rung toward the glories of championship.

Climaxing this eventful Lithuanian Boxing Tournament, we are inaugurating a championship banquet at the Congress Hotel in the beautiful "Gold Room" on Monday eve, November 21st at 7:30 P. M. to honor our 8 champions. Amongst our guests you will find notables of Chicago, speakers, singers, famous Lithuanian Athletes, our social and business leaders.

For the benefit of our younger folks, who may not be fortunate enough to be able to attend the banquet, we are having a dance in conjunction with the banquet. Music by a radio broadcasting orchestra, tickets 50 cents and an opportunity to meet the Lithuanian Champions. Tickets may be purchased at entrance to Gold Room, Congress and Wabash Ave., November 21st. Dancing will begin at 9:00 P. M.

DRAUGAS BOXING FINALS NEWS

All the fighters who participated in the Draugas Boxing Preliminaries at St. Agnes' Gym are invited to witness the Finals at the C. Y. O. Center to-night.

Doctors F. C. Winskunas and J. J. Simonaitis will again take charge of the boxers. They will examine and advise the boys before each bout.

Big Pete Wistort, the So. Chicago heavyweight, will again referee the bouts. Big Pete was referee during the preliminaries and handled the boys wisely.

Mr. Jack Elder, C. Y. O. Athletic Director, will act as chief timer for the evening. No 14 counts to-night, boys.

DRAUGAS BOXING TOURNAMENT BANQUET

The winners in the Draugas Boxing Tournament deserve recognition for their untiring efforts in making the Lithuanian boxing team. The amount of training the boys expended gives them the right to a cordial support from all the Lithuanian people of this country. It is no easy task to get in shape for a bout.

The Draugas Boxing Commissioners have spared no time or effort to give the winners a hearty welcome at the Congress Hotel on Monday, Nov. 21. The Banquet will consist of three main features: dinner, entertainment and dancing. It is expected that very many will attend the banquet. In order to meet the demand of the youth special tickets have been made for the entertainment and dancing only. The banquet tickets with dinner are $2.00, whereas the entertainment and dancing tickets are obtainable at 50 cents.

Let us see everybody at the banquet, old and young alike. Every one is cordially invited and welcome.

NOTICE TO BOXERS

All boxers in the tournament must observe the following rules:

1. They must bring their own equipment including trunks, towel, cup, shoes, lock, etc.

2. Must report at the C. Y. O. Center, Congress and Wabash Ave. at 6:00 P. M.

3. Must not bring more than one second with them.

POVILO ŠALTIMIERO KALBA PER RADIJO

Ir vėl Peoples Rakandų Įstaiga suteikia mums šią malonę progą paskelbti apie Draugo Boxing kontestą. Artinasi valanda rungtynių dėl čempijonato, kurios įvyks ketvirtadienyje, lapkričio 17 d., C. Y. O. Centre ir įsidėmėkite adresą, Congress ir Wabash gatvės. Vieta labai puiki, virš tūkstantis vietų jau prirengta ir dėlto vėl raginame visus, kurie dalyvaus, atvažiuoti truputį anksčiau dėl parankesnės vietos.

Atvažiavę išgirsime muzikos, kurią patieks 30 kostiumais pasipuošę muzikantai, kuriems vadovauja kompozitorius Antanas Pocius. Matysime tarpe susirinkusiųjų pasižymėjusius įvairių universitetų footbolininkus lietuvius, kaip Edvardas Kriaučiūnas (Krause) iš Notre Dame, jo brolis Phil Kriaučiūnas iš De Paul, taipogi Petras Barškis iš De Paul. Toliau artistė Mickūnaitė, Lietuvos Operos žvaigždė, kuri taipogi dalyvaus bankieto programoje lapkričio 21 d. Congress viešbutyje, gražiame "gold kambaryje." Kviečiame į boxing finals kapitoną Darių ir lakūną Girėną. Mums, lietuviams bus garbė matyti susirinkusiųjų tarpe Jo Ekscelenciją Vyskupą Bernard Sheil, kuris Draugo Boxing kontestu yra didžiai užsiinteresavęs. Matysite 30 lietuvių kumštininkų gražiai pasipuošusių "Draugo" prirengtais specialiniais kumštininkų kostiumais ir žmonių minią su pilnu patenkinimu sutinkančią sunkiojo svorio kandidatus, kurie yra Tribune čempijonas, Adomas Šmitas iš Rockfordo ir Pranas Keturakis, C. A. A. U. čempijonas iš Aušros Vartų parapijos. Abu sveria virš dviejų šimtų svarų. Iš tų 30 kumštininkų liks 8, kurie bus apvainikuoti kaipo "Draugo" lietuvių čempijonai. Išsiskirstę, negalėsime nurimti laukiant pirmadienio vakaro, lapkričio 21-mos dienos, kada bus pagerbti minėti "Draugo" lietuvių čempijonai. "Draugas" skiria visą ko geriausio dėlei šių lietuvių jaunikaičių-čempijonų. Vieta ko geriausia — Congress viešbutis, Gold Room.

Kviečiame dar kartą visus profesionalus ir biznierius, dalyvauti toj "Draugo" sportininkų puotoj. Džiaugsimės lietuvių čempijonais, gardžiai valgysime, o, programui pasibaigus, linksmai šoksime. Jaunimui yra pranešta, kad, pasibaigus programui, bus šokiai tuo pat kartu turėsite progą susipažinti su "Draugo" kumštininkų čempijonais, papuoštais specialiai pagamintais aukso ir sidabro medaliais.

Ketvirtadienio vakare, lapkričio 17 d., C. Y. O. Centre, Congress & Wabash, pasimatysime ir gerėsimės mūsų lietuvių dienraščio "Draugo" kumštininkais ir čempijonais.

CHICAGOJE

ŽINELĖS IŠ WEST PULLMANO

× Mirė a. a. Ieva Jašmontienė. Iškilmingai, su bažnytinėmis pamaldomis, lapkr. 14 d., palaidota Šv. Kazimiero kapuose. Patarnavo graborius Eudeikis.

× Lapkričio 16 d., parap. salėj baigsis parapijos bazariėlis. Turime dar labai daug gerų ir naudingų dalykėlių. Be to, bus išleista ir mūsų fotografo p. Zalatoriaus gražį dovana: pusė tuzino gražių paveikslų. Klebonas kun. A. Linkus ir parap. komitetas nuoširdžiai kviečia svečius atvykti į užbaigą. Visus ko gražiausiai priimsime ir pavaišinsime.

× Lapkričio 20 d., parapijos salėj įvyksta puikus vakaras, kurį rengia visos parapijai priklausančios draugijos, parapijos naudai. Bus vaidinimas, kurį išpildys L. Vyčiai. Dainuos parap. choras, kuriam vadovauja varg. S. Raila. Po programo bus šokiai prie gero p. Fel. Paliliuno orkestros. Draugijų valdybos išanksto rengiasi prie vakaro, kad atsilankusieji nesigailėtų. Pradžia 5 val. vakare. Įžanga 25c.

Rap.

IŠ ŠV. TERESĖS DR-JOS SUSIRINKIMO

Marquette Park. — Draugija Šv. Teresės laikė prieš. metinį susirinkimą lapkr. 7 d., parapijos svetainėj. Narių susirinko skaitlingai. Įduota vardai 6 naujų, kurios malonės atsilankyti į ateinantį susirinkimą ir užsimokėti mokestį. Per šį susirinkimą priimtos naujos narės: J. Baltutienė, Žibienė, Jasinskienė.

Pranešimą iš buvusių šokių vakaro išdavė Knapp. Pasirodė padaryta nemaža pelno ($47.75). Gražus pasidarbavimas (šokiai buvo rengiami pirmadienio vakarą).

P. H. Philipienė ir p-lė Kušleikaitė pranešė dalyvavusios Chicagos Katalikių moterų klubo susirinkime. Pranešė, kad klubas veikia gražus darbus ir kad garbė prie jo priklausyti.

Valdybos rinkimas. Draugijai pageidaujant visa senoji valdyba sutiko pasidarbuoti ir ateinančiais metais. Turime būti jai dėkingos. Valdyboj yra pirm. — Zolpienė, vicepirm. — Jagiellienė, nut. rašt. — Trustienė, fin. rašt. — Burbienė, iždi. — Šnurevičienė. Knygoms peržiūrėti į komisiją išrinkta: Vabolienė, Jacobienė ir Philipienė. Ateinantį mėnesį draugija minės 3 metų sukaktuves. Suruoš party. Į komisiją išrinkta: Bartzienė, Aleksonienė ir Philipienė. Party bus po susirinkimo. Bus lošiama bunco, kurioj tiktai narės galės dalyvauti.

Be to rengiama kitas kauliukų lošimo vakaras draugijos naudai gruodžio 11 d. 2 val. po pietų, parapijos svetainėj.

Susirinkimas baigės gardžia kavute ir kėksu, kuriuos pagamino ir aukojo pačios narės, kad tuo būdu sutaupius daugiau pinigų Mažosios Gėlelės fondui. **Narė**

MUZIKOS KONTESTAS

North Side Kulys School of music, skelbia piano skambinimo kontestą. Į kontestą gali rašytis visi mokiniai nuo 6 iki 14 metų. Konteste taip pat galės dalyvauti ir tie, kurie dabar pradės mokytis.

Laimėjusieji kontestą gaus dovanas ir kitus atžymėjimo ženklus.

Kontesto atidarymas — bus gražus koncertas, kurį išpildys patys studentai penktadienį, lapkr. 18 d., Hamlin Parko svetainėje, Wellington ir Hoyne Ave. Norintieji dalyvauti konteste prašomi rašyti dabar į Kulys School of Music, 1619 N. Damen Ave. Tel. Armitage 1504. **Pranešėjas**

LIETUVIŲ VALANDA

Praėjusį sekmadienį vėl teko gerėtis gražiu ir įvairiu lietuvių radijo programu iš stoties WCFL, nuo 1 iki 2 val. po pietų, kurį davė Jos. F. Budrik, radijo ir rakandų krautuvė, 3417 S. Halsted st., Chicagoje.

Malonu buvo pasiklausyti gražaus dainavimo S. Rimkaus, kuris su orkestro pritarimu tikrai artistiškai padainavo keletą dainų, taip pat duetą su J. Čepaičiu.

"Grinorių duetas" iš Rockfordo irgi labai gerai pasirodė. Apie Budriko radijo orkestrą galima tiek pasakyti, kad tai šauniausias orkestras, susidedantis iš geriausių unijistų muzikantų po vadovyste Juozavito. Jo grojimo visiems malonu pasiklausyti.

Taipgi buvo pranešta, kad visiems pirkėjams radijo arba rakandų iki Padėkos Dienos Budriko krautuvė duos dykai didžiausį kalakutą arba kitą dovaną. **K.**

GRĮŽO IŠ LIGONINĖS

Emilija Ežerskienė, narė A. R. D. 2 sk., grįžo iš Šv. Kryžiaus ligoninės ir sparčiai sveiksta. Begalo ji dėkinga dr. S. Biežiui už išgelbėjimą jos gyvasties ir padarytą sekmingai sunkią operaciją. Tikrai gerb. dr. Biežio gera ranka. Jo ligoniai greit pasveiksta. **XXX.**

SKAITYKITE BIZNIERIŲ APGARSINIMUS IR BARGENUS

PIRKIT KALĖDŲ ATVIRUTES

DABAR PIGIAI ĮVAIRAUS DIDUMO

21 už $1.00

10 už 50c

Pasiskubinkit jeigu norite pasinaudoti

BARGENU

Galima jas matyti:

"DRAUGAS" PUB. CO.,
2334 So. Oakley Avenue
Kolei išsibaigs

"DRAUGO" LAIVAKORČIŲ AGENTŪRA

Parduoda VISŲ LINIJŲ ir VISŲ LAIVŲ laivakortes į Lietuvą ir visus pasaulio kraštus.

Išrūpina visus reikalingus kelionei raštus.

Dabar dar patogus yra laikas aplankyti Lietuvą.

Laivakorčių ir su kelione surištų dokumentų reikalais kreipkitės į

TEL. PROSPECT 7960—61

Atlas Fuel Company

Lietuvių Anglių Yardas

Lai jūsų anglių aruodas esti jūsų taupumo sąskaita. Jūs negalite pralaimėti pinigų investuojant juos į jums reikalingas anglis.

Mes parduodame įvairios rūšies anglis — del Hot Water ir šytmo boilerių ir virtuvių pečių.

Pocahontas, beduminės. Pennsylvanijos kietos anglys, antracitas, Black Ban Lump, Consolidation Millers Creek and Kopper Coke. Taipgi Sahara anglys.

Specialės kainos, mokant cash.

4913-19 SO. PAULINA STREET

Near 49th Street. Chicago, Illinois

V. GAPSZEWICZ, Pres. R. F. GAPSZEWICZ, Sec. and Mgr.

Pittsburgho Lietuvių Žinios

HOMESTEAD, PA.

(Tęsinys iš 3 pusl.)

kviečia ir ne narius lankyti kursus. Tuo reikalu reikia kreiptis į Juozą Bulevičių, 144 E. 4th Ave. **Vėlybas Paukštis**

BRIDGEVILLE, PA.

Lapkričio 9 d. per iškilmingas šv. Mišias kun. A. Jurgutis surišo moterystės ryšiu Baldine Dominic DiMarco su Maryte Papeikiūte. Po pamaldų bažnyčioje pas jaunosios tėvelius buvo surengta jungtuvių puota. Linkime jaunai porelei ko geriausios kloties nauja gyvenimą pradedant. Suprantama, mes jaustumėmės kur kas geriau, jei Marytė būtų pamilusi lietuvį bernelį ir jam pavedusi savo ranką. Gyvenimo našta visados yra lengvesnė, kada to paties tikėjimo ir tautos jaunuoliai ateina prie altoriaus prisiekti amžiną meilę ir ištikimybę. Lietuviško jaunimo abiejų lyčių jau turime gražų būrelį. Yra, rodos, iš ko pasirinkti. Šeimų mišinys nebepateisinamas šiuose laikuose.

Kur dingo Bridgeville's "piršlys?" Karoliau, wake up! Matai, kad italų tautos sūnus gaudo mūsų mergaites, kaip žuvytes su meškere, o berniukai apie svetimtautes sukinėjasi. Į ką tai panašu! Juk seniau to nebuvo. Piršlys šioje gadynėje turi budėti dieną ir naktį... Nuo jo priklauso išsilaikymas lietuviškos veislės Kolumbo žemėje...

× Sodaliečių surengtas šokių vakaras lapkričio 5 d. gražiai pavyko. Kai sutartinai ir noriai dirbama, sekmės visados būna ko geriausios. Girdėjau, kad pelno būsią apie $40.00.

× Praeitą sekmadienį "Marijos Vaikelių" draugijos narės iškilmingai priėmė šv. Komuniją. Senai laikas mamytėms ir tėveliams pasekti gražų savo dukrelių pavyzdį — sykį į mėnesį sustiprinti savo sielas Dangiškaja Manna.

Vilimas

EASTON, PA.

CHESTERIO ARTISTŲ-MĖGĖJŲ APSILANKYMAS

Lapkričio 13 d. šv. Mykolo parapijos svetainėje įvyko teatras-koncertas, kurį dailiai išpildė atvykusieji artistai-mėgėjai iš Chesterio, vadovaujant Chesterio Aušros Vartų parapijos varg. p-lei M. Mitruliūtei. P-lė Mitruliūtė prieš keletą metų Eastone buvo varg. ir labai gerai žinoma eastoniečiams, kaipo veikli, pasižymėjusi darbuotoja, gera dainininkė ir teatrų rengėja. Praeities malonūs prisiminimai patraukė visus Eastono ir apylinkės lietuvius ne vien pasižiūrėti vaidinimo, bet ir pasimatyti su buvusia šios kolonijos uolia ir mylima veikėja.

Pirmiausia vietos klebonas kun. S. Draugelis perstatė atvykusius artistus ir dėkojo susirinkusiems už parodytąjį prielankumą. Po to prasidėjo programas.

Visų pirma p-lė M. Mitruliūtė padainavo solo: "O kaip miela išgirst" — Kazanausko, "Still wie Die Nacht" — Bohm, "Aš sapnavau" ir "Marytė ir riešutynas" — M. Mitrulytės, "La Zingara" — Donzettee, "Mano mamytė" ir "Gop Gopaka" — Moussorgsky. Gražus p-lės Mitrulytės balsas žavėjo klausytojus. Publikai labai patiko. Kelis kartus tapo iššaukta daugiau ir daugiau padainuoti.

Antra programo dalis buvo "Žentai iš Amerikos", linksma komedija, pajuokianti atsilankius į Lietuvą amerikiečių ydas. Parinkti lošėjai buvo labai tipiški, pritaikinti rolėms, būtent: J. Mulevičius — Džekio Veršio, A. Ubis — Prano Grybo, M. Pališauskas — Maikio Vaško, p-lė E. Jakoniūtė — Vaškienės, p-ni S. Pališauskienė — M. Staliorytės ir p-lė M. Satkiūtė — B. Senolytės.

Sykiu su artistais malonėjo atvykti ir gerb. kleb. E. Paukštė. Jis taipgi pratarė keletą žodelių susirinkusiems eastoniečiams, dėkodamas už parodytą nuoširdumą. Susirinkusi gausiais aplodismentais publika pareiškė savo dėkingumą kun. E. Paukštei už malonų pritarimą šio teatro-koncerto surengime, už jo atsilankymą į šį vakarą, gerb. p-lei Mitruliūtei už jos pasidarbavimą ir artistams-mėgėjams už gražų lošimą.

Linkėtina, kad ir kitų kolonijų jaunimas pasektų gražų darbštumo pavyzdį, kad vieni pas kitus atsilankydami stiprintų draugiškumo ryšius.

Dalyvis

CHICAGOJE

MARQUETTE PARKO ŽINUTĖS

× Parapijos naudai parengtas draugijų bazaras neblogiausiai vyksta. Jis dar tęsis ateinantį sekmadienį, lapkričio 20 d., o taipgi kas vakarą iki Padėkos Dienos. Bazare randasi įvairių daiktų ir žaidimų. Yra net ir paukščių. Visai pigiai galima gauti riebią antį arba didelę žąsį kalakutieniai. Per paskutinius vakarus tikimasi atsilankymo visų parapijonų ir svečių, kurie dar nebuvo. Taipgi mūsų biznieriai ir profesijonalai dar nebuvo bazare. Lauksime ir jų.

× Parapijos penkių metų sukaktuvių bankietas bus sekmadienį, lapkričio 27 d. Virėjos mitingauja ir tariasi, kaip geriau svečius pavaišinti, o merginų Sodalicijos narės kaip geriau svečiams patarnauti. Programas bus įvairus. Be muzikalės dalies, bus sulošta juokinga komedija "Kas bailys". Artistės uoliai ruošiasi ir tikrai gerai komediją atvaidins. Bus taipgi ir įžymių kalbėtojų. Tikietus reikia įsigyti iškalno.

× Kai kurių patvirkusių lietuvių jaunuolių elgesys šios kolonijos lietuviams daro pažeminimą. Prisitraukę "munšainėlės" nebežino ką daryti. Daužo langus ir neramumą kelia. Tėvai turėtų suvaldyti tokius sūnelius, o jeigu neklauso, tegul policijos paprašo, kad juos suvaldytų. Patėmyta, kad tie vaikėzai Dievui netarnauja, bet užtat "kipšuką" su savim vadžioja. Taip neturėtų būti.

× Šalčiams užėjus, bedarbiai daugiau nukenčia. Mūsų kolonijoje bedarbių irgi netrūksta. Bet reikia stebėtis, kad iš kitų kolonijų pas mus atvyksta ubagauti. Mes savo bedarbius stengiamės aprūpinti. Tegul ir kitos kolonijos rūpinasi savaisiais. Patartina mūsų kolonijos bedarbiams kreiptis į Illinois Emergency Relief Commission stotį, 6323 S. Ashland Ave. ir reikalauti pašalpos. Taipgi galima kreiptis į Bureau of Public Welfare, 4647 S. Halsted st. Svetuntaučiai paprastai daugiau turi drąsos prašyti. Mūsų bedarbiams ir biedniems taipgi nereikia drovėtis pašalpos prašyti.

Marcis

Skaitykite ir platinkite dienraštį "Draugą" ir remkite visus tuos profesionalus ir biznierius, kurie garsinasi jame.

GRABORIAI:

J. F. RADŽIUS
PIGIAUSIAS LIET. GRABORIUS CHICAGOJE

Laidotuvėms patarnauju geriausia ir pigiau negu kiti todėl, kad priklausau prie grabų išdirbystės.
OFISAS
668 West 18 Street
Telef. Canal 6174
SKYRIUS: 3233 S. Halsted Street, Tel. Victory 4068.

Phone Boulevard 4139
A. MASALSKIS
GRABORIUS

Musų patarnavimas visuomet pažiningas ir nebrangus, nes neturime išlaidų užlaikymui skyrių.
Nauja, graži koplyčia dykai.
3307 Auburn Avenue

S. M. SKUDAS
LIETUVIS GRABORIUS
Didelė graži koplyčia dykai
718 WEST 18th STREET
Tel. Roosevelt 7532

LACHAVICH IR SŪNUS
LIETUVIS GRABORIUS
Patarnauju laidotuvėse kuopigiausia. Reikale meldžiu atsišaukti, o mano darbu busite užganėdinti.
Tel. Roosevelt 2515 arba 2516
2314 W. 23rd Pl., Chicago
1439 S. 49 Court, Cicero, Ill
TEL. CICERO 5927

Telefonas Yards 1138
STANLEY P. MAŽEIKA
Graborius ir Balsamuotojas
Turiu automobilius visokiems reikalams. Kaina prieinama.
3319 AUBURN AVENUE
Chicago, Ill.

I. J. ZOLP
GRABORIUS IR LAIDOTUVIŲ VEDĖJAS
1650 WEST 46th STREET
Kampas 46th ir Paulina Sts.
Tel. Boulevard 5203-5413
Nuliudimo valandoje kreipkitės prie manęs, patarnausiu simpatiškai, mandagiai, gerai ir pigiau negu kitur. Koplyčia dėl šermenų dykai.

Tel. CICERO 294
SYREWICZE
GRABORIUS
Laidotuvėms pilnas patarnavimas galimas už $35.00
KOPLYČIA DYKAI
1344 S. 50th Ave., Cicero, Ill.

Seniausia ir Didžiausia
LIETUVIŲ
GRABORIŲ ĮSTAIGA

EUDEIKIS ir vėl nustebino publiką su savo nupigintomis kainomis už aukštos rūšies palaidojimą. Mes nieko nerokuojame už atvežimą mirusio žmogaus kūno į mūsų įstaigą iš bile kokios miesto dalies.

Reikalui esant, mūsų automobilius atvažiuos į jūsų namus ir atveš į mūsų įstaigą, kur galėsite pamatyti didžiausį pasirinkimą grabų ir kitų reikmenų ir už tą patarnavimą jums visai nieko nereikės mokėti, nežiūrint į tai, ar jūs ką pirksite, ar ne.

EUDEIKIS yra vienatinis lietuvių graborius, kuris teikia ambulance patarnavimą su ekspertu lietuviu patarnautoju. Dykai Keturios Moderniškos Koplyčios Dėl šermenų. Pašaukite EUDEIKĮ pirm negu kreipsitės kur kitur.

Eudeikis
JUSŲ GRABORIUS
Didysis Ofisas
4605-07 South Hermitage Avenue
Visi Telefonai: YARDS 1741 ir 1742

A A
ANTANINA JANONINIENĖ
(po tėvais Rockytė)

Mirė lapkr. 16, 1932, 11 val. ryto, pusamžio metų. Kilo iš Tauragės Apskr., Butakių parap., Žardiškių kaimo. Amerikoje išgyvenė 23 metus.

Paliko dideliame nuliudime vyrą, Juozapą, dukterį Elinorą, sunų Juozapą, 2 seseris Matijoną Matijošaitienę ir Uršulę Tamošauskienę ir gimines, o Lietuvoje 3 seseris Juozefą Masaitienę, Veroniką Jankauskienę ir Benediktą Masaitienę.

Kūnas pašarvotas 8350 Exchange Ave., So. Chicago, Ill.

Laidotuvės įvyks Subatoje, lapkričio 19, iš namų 8 val. bus atlydėta į Šv. Juozapo par. bažnyčią, kurioje įvyks gedulingos pamaldos už velionės sielą. Po pamaldų bus nulydėta į Šv. Kazimiero kapines.

Nuoširdžiai kviečiame visus gimines, draugus-ges ir pažystamus-mas dalyvauti šiose laidotuvėse.

Nuliudę vyras, duktė, sūnus, seserys ir giminės.

Laidotuvėse patarnauja grab. Eudeikis, Yards 1741.

DAKTARAI:

Tel. Cicero 6756
DR. ATKOČIUNAS
DENTISTAS
1446 S. 49th CT., CICERO
Val.: 10-12 ryto; 2-6 ir 7-9 vakare

Phone Boulevard 7042
DR. C. Z. VEZELIS
DENTISTAS
4645 So. Ashland Ave.
Arti 47th Street

Tel. Canal 6122
DR. G. I. BLOŽIS
DENTISTAS
2201 West 22nd Street
(Kampas Leavitt St.)
Valandos: Nuo 9 iki 12 ryto
Nuo 1 iki 8 vakare
Seredoj pagal sutartį

Boulevard 7039 Rez. Hemlock 7691
DR. A. P. KAZLAUSKAS
DENTISTAS
4712 So. Ashland Avenue
Val.: Nuo 10 ryto iki 8 vakare

Tel. Cicero 1260 X—RAY
DR. GUSSEN
LIETUVIS DENTISTAS
Val.: kasdien nuo 10 v. ryto iki 9 valandai vakare
Nedėliomis ir Seredomis susitarus
4847 W. 14th St. Cicero, Ill.

Dr. C.K. Kliauga
DENTISTAS
Utarninkais, Ketvergais ir Subatomis 2420 W. Marquette Rd. arti Western Ave. Phone Hemlock 7828
Panedėliais, Seredomis ir Pėtnyčiomis 1821 So. Halsted Street

Tel. Republic 2266
DR. K. DRANGELIS
DENTISTAS
2403 W. 63rd STREET

Phone Hemlock 2061
DR. JOSEPH KELLA
DENTISTAS
GAS EXTRACTION
Valandos: 9-9. Nedėliomis 9-12
6558 SO. WESTERN AVE.

DR. J. MOCKUS
DENTISTAS
3401 S. Halsted Strect
Telefonas Yards 3557
X-SPINDULIAI

DR. MARGERIO
PRANEŠIMAS
Persikėliau į erdvesnę ir patogesnę vietą
3325 SO. HALSTED ST.
Val.: nuo 10 ryto iki 2 po pietų ir nuo 6 iki 8 vakare
Šventadieniais nuo 10 iki 12
Phone BOULEVARD 8483

AKIŲ GYDYTOJAI:

DR. VAITUSH, OPT.

LIETUVIS AKIŲ SPECIALISTAS
Patenkinus akių įtempimą, kuris esti priežastim galvos skaudėjimo svaigimo, akių aptemimo, nervuotumo, skaudamą akių karštį. Nuima cataractus. Atitaisau trumpą regystę ir toliną regystę.
Prirengiu teisingai akinius visuose atsitikimuose, egzaminavimas daromas su elektra, parodančia mažiausias klaidas.
Specialė atyda atkreipiama moky klos vaikučiams.
Valandos nuo 10 ryto iki 8 vakare. Nedėliomis pagal sutartį.
ATKREIPKITE AKIS ATITAISO Į TRUMPĄ LAIKĄ SU NAUJU IŠRADIMU. Daugelių atsitikimų akys atitaisomos be akinių. Dabar kainos perpus pigesnės, negu buvo. Musų kainos pigesnes, kaip kitų.
4712 S. ASHLAND AVE.
Tel. Boulevard 7589

Tel. Yards 1829
DR. G. SERNER
LIETUVIS AKIŲ SPECIALISTAS

Ofisas ir Akinių Dirbtuvė
756 WEST 35th STREET
Kampas Halsted St.
Valandos: nuo 10—4; nuo 6—8
Nedėliomis: nuo 10 iki 12.

Tel. LAFAYETTE 3057
DR. A. RAČKUS
GYDYTOJAS, CHIRURGAS
X—SPINDULIAI
3051 W. 43rd St.
(Prie Archer Ave. netoli Kedzie)
Valandos: nuo 2 iki 8 val. vakaro
Seredomis ir nedėliomis pagal sutarties

Ofisas Tel. Grovehill 0617
Res. 6737 S. Artesian Ave. Tel. Grovehill 0617
DR. J. J. SIMONAITIS
GYDYTOJAS IR CHIRURGAS
2422 West Marquette Road
Val.: 2-5 ir 7-9 P. M. Ket. 9-12 A.M. Nedėlioj susitarus

TEL. LAFAYETTE 7650
DR. F. C. WINSKUNAS
Gydytojas ir Chirurgas
4140 Archer Ave.
Val. 2—4 ir 7—9 val. vakare
Res. 2136 W. 24th St.
TEL. CANAL 0402

Tel. Canal 0257 Res. Prospect 5659
DR. P. Z. ZALATORIS
Gydytojas ir Chirurgas
1821 SOUTH HALSTED STREET
Residencija 6600 So. Artesian Ave.
Valandos: 11 ryto iki 4 po pietų 6 iki 8:30 vakare

Phone Canal 6122
DR. S. BIEŽIS
GYDYTOJAS IR CHIRURGAS
2201 West 22nd Street
Valandos: 1—3 ir 7—8 vak.
Seredomis ir nedėliomis pagal sutartį
REZIDENCIJA:
6623 So. Richmond Street
Telefonas Republic 7868

DR. SUZANA A. ŠLAKIS
Moterų ir Vaikų ligų Specialistė
4145 ARCHER AVE.
Ofiso Tel. LAFAYETTE 7337
Ofiso val. kiekvieną dieną nuo 9 iki 12 ryto (išskyrus seredomis). Taipgi nuo 4 iki 8 val. vakare Utarninkais ir Ketvergais.
Rez. Tel. Hyde Park 3395

DR. M. T. STRIKOL'IS
GYDYTOJAS IR CHIRURGAS
OFISAS
4645 S. ASHLAND AVE.,
Ofiso valandos: nuo 2 iki 4 ir nuo 6 iki 8 val. vak. Nedėliomis pagal sutartį
Ofiso Tel.: Boulevard 7820
Namų Tel.: Prospect 1930

Tel. Lafayette 1016
DR. F. J. LOWNIK
Gydytojas ir Chirurgas
1800 WEST 47th STREET

PHONE GROVEHILL 0027
Valandos: 2-4; 7-9 P. M.
Trečiadieniais ir sekmad. susitarus
DR. J. W. KADZEWICK
Lietuvis Gydytojas ir Chirurgas
6859 SO. WESTERN AVE.
Chicago, Ill.

DR. MAURICE KAHN
Gydytojas ir Chirurgas
4631 SO. ASHLAND AVE.
Tel. Yards 0994
Rezidencijos Tel. Plaza 3200
VALANDOS:
Nuo 10 iki 12 dieną
Nuo 2 iki 3 po pietų
Nuo 7 iki 9 vakare
Nedel. nuo 10 iki 12 dieną

DR. CHARLES SEGAL
Perkėlė savo ofisą po numeriu
4729 SO. ASHLAND AVE.
SPECIJALISTAS
Dėlovų, Moterų ir Vyrų Ligų
Val.: ryto nuo 10—12 nuo 2—4 po pietų: 7—8:30 val vakare
Nedėliojus 10 iki 12
Telefonas Midway 2880

HEMLOCK 8151
DR. V. S. NARES
(Naryauckas)
GYDYTOJAS IR CHIRURGAS
2429 West Marquette Road
VALANDOS:
9 iki 12 ryto, 7 iki 9 vakare
Utarn. ir Ketv. vak. pagal sutartį

Office Phone Prospect 1028 Res. and Office 2359 So. Leavitt St. Canal 0706
DR. J. J. KOWARSKAS
PHYSICIAN AND SURGEON
2403 W. 63rd St., Chicago
OFFICE HOURS:
2 to 4 and 7 to 9 P. M.
Sunday by Appointment

DR. S. A. DOWIAT
GYDYTOJAS ir CHIRURGAS
5147 WEST 25th STREET
Val.: 2—4 popiet ir 7—8:30 val. vak.
Tel. CICERO 662
ir
2924 W. WASHINGTON BLVD.
Kitos val. ant Washington Blvd.
4:30 — 5:30 kasdien
Telefonai: Kedzie 2450 — 2451, arba Cicero 662. Res. tel. Cicero 2888

Tel. Lafayette 6794
DR. A. J. JAVOIŠ
Val.: 2 iki 5 po pietų, 7 iki 9 vak.
Office: 4459 S. California Ave.
Nedėlioje pagal sutartį

Ofiso: Tel. Victory 6893
Rez.: Tel. Drexel 9191
Jei neatsiliepia šaukite Central 7464
DR. A. A. ROTH
Rusas Gydytojas ir Chirurgas
Specialistas odos ligų ir veneriškų ligų
Ofisas 3102 So. Halsted St.
Kampas 31st Street
Val.: 10—11 v. ryto, 2—4, 7—9 v. v.
Nedėliomis ir šventadieniais 10—12

DR. T. DUNDULIS
GYDYTOJAS IR CHIRURGAS
4142 ARCHER AVENUE
Tel. Virginia 0036

DR. P. M. ŽILVITIS
Gydytojas ir Chirurgas
3243 So. Halsted Street
Office Tel. Victory 7188
Res. Tel. Hemlock 2615

Tel. Grovehill 1595
DR. A. L. YUŠKA
GYDYTOJAS IR CHIRURGAS
Val.: 9-11 ryto 2-4 ir 7-9 vak.
Seredomis po pietų ir Nedėldieniais tik susitarus
2422 W. MARQUETTE ROAD

Res. Phone Englewood 6641 Office Phone Wentworth 3000 Wentworth 3000
DR. A. R. McGRADIE
GYDYTOJAS ir CHIRURGAS
6558 S. HALSTED STREET
Val.: 2-4 ir 7-9 val. vakare

A. L. DAVIDONIS, M. D.
4910 SO. MICHIGAN AVENUE
Tel. Kenwood 5107
Valandos:
Nuo 9 iki 11 valandai ryte.
Nuo 6 iki 8 valaidai vakare
apart šventadienio ir ketvirtadienio

Ofiso Tel. Victory 3687
Of. ir Rez. Tel. Hemlock 2374
DR. J. P. POŠKA
3133 S. HALSTED STREET
Antras ofisas ir rezidencija
6504 SO. ARTESIAN AVE.
Ofiso val.: nuo 9-12 rytais; nuo 7-9 vak. Antro Of. val.: nuo 3-6 po piet. Utarn. ir Subat. nuo 3-6 vak
Šventadieniais pagal sutarimą.

Tel. Wentworth 3000
Rez. Tel. Stewart 8191
DR. H. BARTON
Gydytojas ir Chirurgas
6558 S. HALSTED STREET
Val.: 2-4 ir 7-9 val. vakare.

Ofiso ir Rez. Tel. Boulevard 5913
DR. A. J. BERTASH
756 W. 35th STREET
Ofiso val.: nuo 1-3, nuo 6:30-8:30

CHICAGOJE

MISIJŲ IR PAMALDŲ UŽ MIRUSIUS ATBALSIAI

West Side. — Kas met Tėvų Marijonų vedamoje Aušros Vartų parapijoje, Chicagoje, po Visų Šventųjų būna aštuonių dienų pamaldos už mirusius.

Šiais metais tos pamaldos dar labiau praplėstos prijungimu devynių dienų misijų suaugusiems ir keturių dienų mokyklos vaikučiams.

Pamaldos už mirusius buvo labai įspūdingos. Seselės Kazimierietės gedulingai papuošė altorius ir bažnyčią. Aukštai iškeltas grabas, apstatytas dangybe žvakių ir lempelių, su priešaky stovinčiu dideliu Kryžiumi, kiekvienam sakyte sakė paklausyti viršuje iškabinto didelėmis raidėmis parašo: "**Pasigailėkite, pasigailėkite bent jūs prieteliai mano, nes Viešpaties ranka palietė mane.**"

Kas rytas už pavestas mirusių vėles būdavo gedulinga jutrina ir giedotos Mišios su ekzekvijomis, gi kas vakarą šv. Rožančius, maldos už perskaitytuosius mirusių vardus ir mišparai. Be to dvi dieni buvo procesija už mirusius.

Pamokslai būdavo rytais ir vakarais, gi vaikučiams po mokyklos. Vakarais tos gražios pamaldos būdavo baigiamos palaiminimu švč. Sakramento. Pamokslus sakė marijonas, tėvas Jonas J. Jakaitis, M. I. C. Jo aiškus balsas buvo lengvai girdimas didžioje Aušros Vartų bažnyčioje.

Pamaldas už mirusius vedė klebonas, kun. Juozas Mačiulionis, M. I. C., ir kun. Vladas Draugelis, M. I. C.

Žmonių skaitlingos minios lankėsi kasdieną pasinaudoti gražiomis pamaldomis ir pasimelsti už mirusius.

× Aušros Vartų parapijos darbuotė šįmet labai gražiai ir sklandžiai ėjo, todėl klebonas ir komitetai nutarė (1933 m.) suruošti senųjų komiteto narių atsisveikinimo ir naujų išrinktų priėmimo vakarienę. Vakarienė įvyks trečią sekmadienį sausio mėnesio 1933 m. Per vakarienę bus padaryta plati parap. darbuotės apžvalga.

× Ateinantį sekmadienį parap. salėje Aušros Vartų moterų-merginų draugija minės 25 m. gyvavimo sukaktį. Ruošiama vakarienė ir gražus programas, kuriame dalyvaus sąjungiečių choras ir kitos vestsidės meno pajėgos. Labai gražu, kad mūsų moterų draugijos pradeda bendrauti ir vienos kitoms padėti. Remdamos vienos kitas stiprins savąsias draugijas.

× Daugelis vestsidiečių rengiasi važiuoti į C. Y. O. centrą (prie Wabash ir Congress gatvių) į finales "Draugo" kumštininkų rungtynes ir riūtinti už savuosius kumštirinkus: Petrutį, Grimelį ir Keturakį. Tikimos, kad visi trys laimės čempijonatą.

× Aušros Vartų parap. choras rengia didelę bunco ir card party lapkr. 27 d., parap. salėje. Pelnas eis aptaisymui gaidų (mišių ir giesmių) bei nupirkimui naujų gaidų. Paremkime choro pramogą, nes jis vertas tos paramos. Be to, po Kalėdų choras žada suruošti vakarą su įdomiu programu. Choro rezisierius I. Sakalas jau išdalino roles komedijos "Velnio išsigando" (su dainomis ir šokiais), o varg. J. Brazaitis ruošia dainas.

× Aušros Vartų parap choras vienbalsiai nutarė dalyvauti Vašingtono ir Kęstučio sukaktuvių paminėjime gruodžio 1 d., St. Agnes auditorijoj.

× Sunkiai susirgo p. Feravičius, žinomos A. Feravičiūtės-Skamarakienės tėvas. Sunki tėvo liga iššaukė dukterį ir žentą iš Pennsylvania, kurie nesenai ten buvo išvykę dirbtuvei, kurioj p. Skamarakas dirba, išsikrausčius. Abu užvakar parvyko į Chicagą.

× Vakar išgabentas į ligoninę taip pat rimtai susirgęs p. Žibas, mūs kolonijos veiklios Monikos Žibaitės tėvukas. Serga taip pat ir p. Šidlauskas, turįs krautuvę prie Leavitt st., netoli W. 23rd Pl. Visiems linkime pasveikti.

Luckies nėra žalio tabako —dėl to jie tokie lengvi

MES perkame puikiausią, patį puikiausią tabaką visame pasaulyje, bet tas dar neišaiškina kodėl žmonės visur skaito Lucky Strike lengviausiu cigaretu. Dalykas tame, kad mes niekuomet neužmirštame teisybės, jog "Gamta savo Žalumoj Retai Švelni ir Lengva" – todėl šis puikus tabakas, jį tinkamai pasendinus, išnokinus, perleidžiamas per pagerinamą Lucky Strike valymo procesą, kuris žinomas kaip – "It's toasted". Štai kodėl kiekvieno miesto, miestelio ir sodybos gyventojas sako, kad Luckies yra tokie lengvi cigaretai.

"It's toasted"
Tas pakelis lengvų Luckies

B.R. PIETKIEWICZ & CO.
MORTGAGE BANKERS
REAL ESTATE
Prisirašykite į mūsų Spulką
Texų informacija suteikiama Dykai
2608 West 47th St.

PERKAME skolas (Accounts) notas, bondsus, Real Estate popieras.
SECURITIES DISCOUNT CORPORATION
155 N. Clark Street
Room 818
Matykite — Mr. Grass

P. CONRAD, Fotografas
Turime tokias pat šviesas kaip Hollywoode musų studijoj ir vakarais imti paveikslai išeina tokie gražus, kaip ir saulėtoj dienoj. Del appointmentu ir sempeliu pašaukit mus telefonu: ENGLEWOOD 5840
Res. 730 W. 62nd St.

JOHN B. BORDEN
ADVOKATAS
105 W. Monroe St., Rm. 1005
Kampas Clark St., 10-tu lubų
Telefonas State 7660
Valandos 9 ryte iki 5 popiet
Vakare: 6459 S. Rockwell St.
Telefonas Republic 9600
Valandos 7 iki 9 vakare

A. A. SLAKIS
ADVOKATAS
Miesto Ofisas 77 W Washington St.
Room 905 Tel Dearborn 7966
Valandos: 9 ryto iki 4 po pietų
Vakarais: Utarninkais ir Ketvergais — 6 iki 9 val
4145 Archer Ave. Tel. Lafayette 7337
Namų Tel. Hyde Park 2395

J. P. WAITCHES
ADVOKATAS
52 E. 107 ST. prie MICHIGAN AVE.
Tel. Pullman 5950—6377
4600 S. WOOD ST.—Ketvergo vak.
Tel. Lafayette 6393
160 N. LA SALLE ST.—pagal sutartį

R. ANDRELIUNAS
Užlaikome naujausios mados žiedus, laikrodžius, radios, taipgi elektrikinius laikrodžius, movie cameras, projectorius dėl judomų paveikslų rodymo. Kainos labai nupigintos.
2650 W. 63rd St., Chicago, Ill.
Tel. Hemlock 8380

Pranešimas

Brighton Park. — Liet. Vyčių 36 kuopa laikys susirinkimą ketvirtadienį, lapkr. 17 d., McKinley Park svet., 8 val. vak. Kiekvieno nario priedermė atsilankyti į šį svarbų susirinkimą. **Vicepirm.**

KAIMO PLYTINĖSE PAGAMINTI 2 MILIJONAI PLYTŲ

Šiemet žemės tvarkymo departamentui padedant, įsteigtos 45 įvairiose vietose kaimo plytinės, kurios iki šiol jau pagamino 2 milijonus žalių plytų ir jas beveik visas išdegino.

Įsteigtos dar 9 laikinės kaimo plytinės. Jos iki šiol pagamino 270,000 žalių plytų, kurių sunaudotos statybai žalios.

STATO PAMINKLĄ VENDŽIOGALCJ

VENDŽIOGALA, Kauno aps. Turgavietės aikštėje statomas Lietuvos nepriklausomybės dešimtmečiui paminėti paminklas. Jis bus geležies betono, apie 4 mtr. aukščio. Vidury bus akmens lenta su įrašu, — "Lietuvos Nepriklausomybės X paminėti," — viršuje — Gedimino stulpai. Paminklas kaštuos apie 800 lt. Gaila tik, kad vietos savivaldybė nesuteikė pastočių žvyriui bei cementui atvežti, dėl to išlaidos dar kiek padidės.

REIKALINGA viduramžio moteris (katalikė) prižiurėti namus ir vaiką. Pageidaujama, kad kalbėtų lietuviškai ir angliškai.
Atsišaukite:
"DRAUGAS" BOX 23
2334 So. Oakley Ave.,
Chicago, Ill.

WOOD ST. DEPARTMENT STORE
JOHN SZUKIEWICZ, Sav.
Ši didžiausi aprėdalų — drabužių krautuvė jau perėjo į lietuvių rankas. Čia rasite didelį prekių pasirinkimą: vyrams, moterims, taipgi ir vaikams. Viskas čia pardavinėjama žemiausiomis kainomis.
Wood Street
DEP'T. STORE
1800 W. 47 Street

Mes pakartotinai kreipiame jūsų atydą į įvairų patarnavimą, kurį mūsų įstaiga teikia:
Priimame mokesčius gazo, elektros, telefono, vandenio bilas ir morgičių kuponus.
Išrašom gaisrų visokias apdraudas.
Darome pirmus morgičius ant namų.
Perkame Lietuvos Bonus ir išmokame kuponus.
Parduodame Foreign Exchange ir čekius.
UNIVERSAL MORTAGACE & INVESTMENT CO.
Not. Inc.
3320 S. Halsted Street Tel. Yards 5215

PARSIDUODA
Bučernė ir grocernė su 4 kambarių gyvenimui namu. 12 metų išdirbtas biznis — gera vieta. Savininkas išvažiuoja į Lietuvą. Parsiduoda pigiai, atsišaukit greitu laiku.
3808 Lowe Avenue
Telefonas Boulevard 6502

PAUL M. SMITH & CO.
Real Estate – Loans – Insurance
Turime pardavimui ir mainymui visokios rūšies properčių, biznių, lietų ir farmų. Jei mes negalėsime išmainyti, niekas negalės.
Apdraudos dalykuose stovime pirmoje eilėje. Turime artimus ryšius su stipriausiomis ir didžiausiomis apdraudos įstaigomis.
Kolektuojame morgičius, notas ir bilas. Padedame namų savininkams surasti tuos, kurie yra pirkę morgičius ant jų propercių bankose, kurios užsidarė.
Atsilankykite mūsų raštinėn visokiais reikalais ar tai biznio ar patarimo, kuris bus veltui suteikiamas. Bus jums ant naudos.
4425 So. Fairfield Avenue Tel. Lafayette 0455

Standard Oil Station
Joseph Baubkus, sav.
Kai vartosite
RED CROWN GESĄ IR ALYVĄ,
jūsų automobilis ar trokas visuomet greičiau važiuos ir visa mašinerija ilgiau laikys. Su kiekvienu išmainymu alyvos — išgryzavimas veltui.
Reikalui esant, nepamirškit savo tautiečio.
5854 S. Western Ave.
N. W. Corner. TEL. REPUBLIC 7417

JOHN A. KASS
(KAZAKAUSKAS)
Laikrodininkas, Auksorius ir Muzikalių Instrum. Krautuvininkas
DVI KRAUTUVĖS

Abiejose dideliausis pasirinkimas žiedų, deimantų, visokios rūšies laikrodžių ir muzikalių instrumentų. Taipgi taisome akinius, visokius laikrodžius, muzikalius instrumentus ir akinius pritaikome.
Turįs 23 metus patyrimo.
4216 Archer Ave. Tel. Lafayette 8617
2049 W. 35th St. Tel. Lafayette 3315.

Wm. J. Kareiva
Savininkas
Dėl geriausios rųšies ir patarnavimo, šaukit.
GREEN VALLEY PRODUCTS
Oiseils šviežių kiaušinių, sviesto ir surių.
4644 SO. PAULINA STREET
Tel. Boulevard 1389

Phone Roosevelt 2072
STANISLOVAS FABIONAS, Sav.
WEST SIDE EXPRESS CO.
Coal, Wood, Expressing and Moving
2146 So. Hoyne Avenue
Chicago, Ill.

BUDINKUS TAISOM
Atliekame Plasterio — Plytų — Cemento darbus. Kaminus statom — taisom. Plasteruojam skliautus — Californijos tinkavimu. Darbą atliekam už pusę kainos.
Tel. West Side WEST 0693
Tel. South Side YARDS 6438
JNO. LYNCH
509 WEST 47th STREET

Studebaker
Jei manai pirkti automobilį, ateik pas mus pirmiau, nes mes užlaikome vieną iš geriausių rušių automobilius — STUDEBAKER, kurie yra pagarsėję savo stiprumu ir gražumu.
Taipgi mes turime pilną pasirinkimą vartotų karų labai prieinamą ir nebrangia kaina.
MIDLAND MOTOR SALES
4492 ARCHER AVENUE
Telephone Lafayette 7139