DRAUGAS
vienatinis tautinės ir tikybinės minties lietuvių dienraštis Amerikoje.

DRAUGAS
LITHUANIAN DAILY FRIEND

DRAUGAS
The most influential Lithuanian Daily in America.

No. 61. "Draugas," 2334 So. Oakley Avenue, CHICAGO, ILLINOIS ANTRADIENIS, KOVO (MARCH) 14 D., 1933 M. 3c A COPY METAI-VOL. XVII
3c A COPY ENTERED AS SECOND CLASS MATTER MARCH 31, 1916, AT CHICAGO, ILLINOIS UNDER THE ACT OF MARCH 3, 1879 Telefonas: Roosevelt 7790

Bolševikai išžudė iki 17,000 čerkesų

VOKIETIJOS PREZIDENTO ATSIŠAUKIMU GRĄŽINTA MONARCHIJOS VĖLIAVA

SPAUDŽIAMI ŽYDAI SKUBIAI VOKIETIJĄ APLEIDŽIA

Kubos saloje vyksta žudymai, kratos, areštavimai

IŠŽUDĖ IKI 17,000 ČERKESŲ

TEHERANAS, Persija, kovo 13. — Iš Kaukazo atvykusieji pabėgeliai pasakoja, kad bolševikai Kubaniaus teritorijoj išžudė 12,000 iki 17,00 čerkesų, kurie kalnuose gyveno ir nenorėjo bolševikų valdžiai pasiduoti.

Sakoma, žmonės išžudyti orinėmis bombomis ir nuodingomis dujomis.

AUSTRIJOS SOCIALISTAI GINKLUOJASI

VIENA, Austrija, kovo 13. — Austrijos socialistai sumobilizavo pusiau militarinę organizaciją "Schutzbund," įsivaizduodami fašistų sukilimą.

Paskleistais atsišaukimais gyventojai raginami kanclerio Dolfuss'o vyriausybę remti.

PUOLĖ ANGLŲ FIRMĄ; 4 AREŠTUOTA

MASKVA, kovo 13. — Bolševikų agentai puolė firmą Metropolitan Vickers. Pagrobė daug dokumentų. 4 asmenys areštuota.

JAPONAI ĮSPĖJA KINUS

TOKIJO, kovo 13. — Japonai pusoficialiai įspėja kinus, kad jie nesikesintų pulti japonų, kad atsiimti Jehol provinciją. Nes tada kiltų smarkesnis karas ir japonai užimtų žiemių Kiniją.

JAPONŲ PLANAI

NANKINGAS, kovo 13. — Kinų vyriausybė patyrė, kad japonai planuoja visą Kiniją suskaldyti į dalis ir sukurti federuotą kinų imperiją.

PAMALDOS ĮVYKO PARKUOSE

LONG BEACH, Cal., kovo 13. — Kadangi bažnyčios ir maldnamiai šiame mieste sugriauti, vakar pamaldos turėta keturiuose miesto parkuose.

GRĄŽINA MONARCHIJOS VĖLIAVĄ

BERLYNAS, kovo 14. — Vokietijos prezidentas Hindenburgas paskelbė į gyventojus atsišaukimą. Grąžina kraštui monarchistišką vėliavą ir įteisėja fašistų (nacionalsocialistų) partijos vėliavos vartojimą.

LIETUVOS ŽYDAS BUS DEPORTUOTAS

BERLYNAS, kovo 14. — Vokietijoj areštuotas Lietuvoj gimęs žydas Jacob Leščinski. Jis yra New Yorko žydų laikraščio "Vorwaerts" korespondentas. Pranešta, kad bus deportuotas.

HITLERITAI DAUGIAU LAIMĖJO

BERLYNAS, kovo 13. — Vakar Vokietijoj įvyko provinciniai ir municipaliniai rinkimai. Fašistai (nacionalsocialistai, hitleritai) laimėjo.

Tad fašistai dar labiau visą kraštą sužnyba.

ŽYDAI BĖGA IŠ VOKIETIJOS

BERLYNAS, kovo 13. — Turtingesnieji ir įžymesnieji žydai galvatrūkčiais apleidžia Vokietiją. Saugumas šiame krašte jiems neužtikrintas.

BOLŠEVIKAI ŽUDO VALSTIEČIUS

MASKVA, kovo 13. — Paskelbta, kad Gudijoj, Ukrainoj ir žiemių Kaukaze sušaudyta 35 valstiečiai sąrašy dėl nepristatomų vyriausybei javų grūdų. O 40 kitų valstiečių nubausta kalėti.

Bolševikai sako, kad už kontrrevoliuciją valstiečiai baudžiami .

PARODOS ŽENKLELIAI

WASHINGTON, kovo 13.— Chicago šimtmečio pažangos parodos atminimui krašto vyriausybė išleis dviejų rūšių pašto ženklelius.

Japonų vaikų patrijotinės organizacijos "Dal Nippon Gokoku Dan" nariai siunčia Kinijoj kariaujantiems japonų kareiviams dovanas.

KUBOJE TERORAS

HAVANA, Kuba, kovo 13. — Penki įtariami prezidento Machado vyriausybės priešai studentai nužudė vyriausybės organizacijos La Porra viršininką F. Ros'ą. Įtariami studentai suimti. Vakar šalia miesto jie visi rasti nužudyti.

Vyriausybės priešai dabar paskelbė, kad jie ims žudyti visus tos organizacijos narius ir pačius krašto valdininkus.

Kaip Havanoj, taip kituose miestuose vyksta kratos. Visi valdininkai stipriai saugojami.

PO ŽEMĖS DREBĖJIMO KALIFORNIJOJ

LOS ANGELES, Col., kovo 14. — Tik dabar galima suglausti visas baisybes, kokias šioj srity padarė žemės drebėjimas.

135 asmenys žuvo ir daugiau kaip 5,000 sužeistų. Medžiaginiai nuostoliai siekia apie 60 milijonų dol.

Lengvesni žemės purtymai kasdien ir tai dažnai pasikartoja.

PREZIDENTAS REIKALAUJA ALŲ GRĄŽINTI

WASHINGTON, kovo 14— Prezidentas Roosevelt'as vakar kreipės kongresan alaus klausimu. Trumpu pranešimu jis reikalauja, kad kongresas ko veikiau pravestų alaus grąžinimo kraštui sumanymą. Valstybė iš grąžinto alaus tikisi šiokių tokių pajamų.

PASIRAŠĖ ĮSTATYMO ATŠAUKIMĄ

SPRINGFIELD, Ill., kovo 14. — Illinois'o gubernatorius vakar pasirašė legislatūros pripažintą prohibicijos įstatymo vykdymo šioj valstybei atšaukimą.

NUTRAUKTOS BAŽNYČIOSE PAMALDOS

MEXICO CITY, kovo 13— Chiapas vyskupijos bažnyčioje pamaldos nutrauktos ir bažnyčios uždarytos.

Šioj vyskupijoj yra daugiau kaip 300,00 katalikų, o valstybės vyriausybė tik keturiems kunigams leidžia tų žmonių dvasiniais reikalais rūpintis.

Kur tai matyta tokia tvarka.

ATSTATYMUI REIKALINGA PASKOLA

LOS ANGELES, Cal., kovo 13. — Nukentėjusių nuo žemės drebėjimo šio ir kitų miestų atstatymui yra reikalingas didelės paskolos užtraukimas. Bus kreipiamasi į Reconstruction Finance bendrovę, Washingtone.

PATARIA KONTROLIUOTI ŽEMĖS ŪKĮ

WASHINGTON, kovo 13.— Kai kurie žemės ūkio vadai nusprendė pasiūlyti krašto vyriausybei, kad ji savo kontrolėn paimtų ūkius.

PASKYRĖ 3 AMBASADORIUS

WASHINGTON, kovo 14— Prezidentas Roosevelt'as paskyrė tris naujus ambasadorius: Binghamą Anglijai, Strausą — Prancūzijai ir Daniels'ą — Meksikai.

KATALIKŲ BAŽNYČIOJ SPROGIMAS

MILWAUKEE, Wis., kovo 13. — Vakar rytą Cudahy miestely šv. Frederiko kat. bažnyčios rūsiuose įvyko nepaprastai smarkus sprogimas. Dalis bažnyčios sienos išgriauta. Sprogimo priežastis neraста. Policija spėja, kad gal tai kokių piktadarių darbas.

CHICAGOJE

33 BANKAI ATIDARYTA

Vakar Chicagoj ir apylinkėse atidaryta 33 bankai ir jų tarpe 19 valstybinių (state) bankų. Kiti yra krašto (national) bankai.

PREZIDENTAS KALBĖJO

Sekmadienio vakarą iš Baltųjų Rūmų per radiją apie bankus kalbėjo prezidentas Roosevelt'as.

Išaiškino bankų uždary bankų atidarymą ir visus gyventojus kvietė krašto vyriausybei talkon, kad būtų galima sekmingiau patvarkyti visus krašto finansus. Be gyventojų talkos vyriausybė pati viena daug ką negali padaryti.

Prezidentas ragino, kad žmonės atidaromais bankais pasitikėtų, kad pinigų namie nelaikytų, kad be svarbaus reikalo neištrauktų iš bankų savo indėlių.

DU BANKAI BUS UŽDARYTI

Security Bank of Chicago ir Second Security Bank of Chicago direktoriai nusprendė išmokėti visus indėlius ir biznį nutraukti.

AUKSAS TURI BUT GRĄŽINTAS

Aukso krovėjams duotas laikas iki penktadienio visą savo laikomą auksą grąžinti bankams. Auksas gabalais ir pinigais turi būt grąžinamas.

DEMOKRATŲ PARTIJA COOK'O APSKRITY

Demokratų partijos vadu Cook'o apskrity išrinktas P. Nash į vietą mirusiojo majoro Cermak'o.

ŽEMĖS DREBĖJIMAI

Chicagos universiteto prof. R. T. Chamberlin, geologas, pareiškia, kad per pereitus du tūkstančius metų žemėje įvyko apie 4,000 didelių drebėjimų ir žuvo 2,500,000 žmonių.

LIETUS, GRIAUSMAI

Vakar Chicagą ištiko smarkus lietus ir perkūnijos. 1:00 popiet buvo 60 l. šilumos.

SKIRS MAJORO VIETININKĄ

Šiandien susirinks aldermonų taryba ir paskirs laikiną mirusio miesto majoro vietininką.

ŠVENTASIS TĖVAS PIJUS XI PASKYRĖ 6 KARDINOLUS

Šventasis Sostas daug susirūpinęs žmonijos vargais

NEDARBAS VISAM PASAULY DIDINA NETVARKĄ

VATIKANAS, kovo 13. — Šiandien įvyko, taip vadinama, slapta popiežiaus konsistorija. Paskirti nauji 6 kardinolai ir visa eilė vyskupų.

Šventasis Tėvas Pijus XI apie vieną valandą kalbėjo apie įvairius Bažnyčios reikalus visam pasauly, apie vargus ir kitus svarbiausius pasauly įvykius, kas tik Šventajam Sostui yra artima.

Jo Šventenybė sakė, kad šiandien visą žmoniją slėgia ekonominis krizis, karai, gandai apie karus ir kitos katastrofos.

Politinės, socialės ir religinės tvarkos priešams šiandien yra ko plačiausioji dirva pragaištingai propagandai, kada milijonai žmonių neturi darbo. Skleidžia ateizmą, iš kurio pasireiškia dideli sumišimai.

Šventasis Tėvas pareiškė, kad jis meldžiasi, kad Aukščiausiasis suvestų valstybes vienybėn, kad jos susitartų išsiginklavimo ir ekonomiškais reikalais.

Nusiskundė, kad pačioj Italijoj protestantai vykdo smerkiną proselitizmą (katalikus patraukia protestantizman). Ragina katalikus, kad jie griežtai priešintusi šiam protestantų žygiui.

Dar kartą Šventasi Tėvas nupeikė Bulgarijos karalių už pasižadėjimo sulaužymą. Kaip žinoma, tas stačiatikis karalius anais metais vedė katalikę žmoną. Jis asmeniškai žodžiu ir raštu Šventajam Tėvui pasižadėjo, kad savo vaikus auklės katalikiškai. Tačiau pasižadėjimą sulaužė.

Šventasis Tėvas paskyrė tris kardinolus ir juos įteisėjo atidaryti trijų Romos bazilikų šventas duris pradedant šiemet Šventuosius Jubiliejaus Metus. Šv. Petro šventų durų atidarymo apeigose pirmininkaus pats popiežius.

Už trijų dienų įvyks vieša popiežiaus konsistorija.

LIETUVOJE

NAUJAS LIETUVIO IŠRADIMAS.

Šiomis dienomis Kaune steigiamas naujoviškų virtuvės židiniams plokščių fabrikas. Išradimas padarytas vieno lietuvio, patentuotas prekybos departamente ir pasirodė esąs labai praktiškas. Fabriką steigia naujai susikūrusi tam reikalui bendrovė "Vikrys."

SUDEGĖ SENUTĖ

Raseinių v. Ginčaičių k. J. Rusiaus bernas Pr. Banys išvogė šeimininko drabužius, paskum padegė daržinę ir pabėgo. Jurbarko v. Gudelių k. sudegė klojimas su 65 štukomis valdiškų blankų. Gargždų v. (Kretingos apskr.) Utvių k. sudegė K. Kerpienės medinis gyv. namas. Gaisro metu apdegė Kerpienės motina, C. Beržanskienė.

DĖL KELIŲ CENTNERIŲ RUGIŲ NUŠOVĖ ŠVOGERĮ

1930 m. liepos m. 18 d. Ramygalos valsč. Černiauskienės kaimo laukuose, rugius piaunant nušautas 26 metų Petras Juzulėnas. Jį nušovė švogeris Adomas Sabaliauskas, už tai, kad jis reiškė pretenzijų prie Sabaliausko sėtų rugių ūkio daly, kurią teismas buvo priteisęs P. Juzulėnui.

Byla nagrinėta Panevėžio apygardos teisme. Juzulėno nušavėją Sabaliauską teismas nuteisė 8 m. s. d. kalėjimo ir priteisė iš jo ieškinį nušautojo žmonai ir tėvui.

RAGINAMI PROTESTUOTI

Legislatūroje Springfielde yra visa eilė sumanymų, kuriais norima Chicagoj padidinti mokesčius.

'Civic federation ir Bureau of Public Efficiency" ragina piliečius siųsti protestus legislaturon prieš tuos sumanymus.

MIRTIES BAUSMĖS ZANGARAI VYKDYMAS

TALLAHASSEE, Fla., kovo 14. — Mirties bausmė G. Zagarai, kurs nužudė Chicagos majorą, bus ateinančią savaitę įvykdinta.

ORO STOVIS

CHIGACO IR APYLINKĖS. — Šiandien iš dalies debesuota; šalčiau.

"DRAUGAS"

Išeina kasdien, išskyrus sekmadienius
PRENUMERATOS KAINA: Metams — $6.00. Pusei Metų — $3.50, Trims Mėnesiams — $2.00, Vienam Mėnesiui — 75c. Europoje — Metams $7.00. Pusei Metų — $4.00. Kopija .03c.
Bendradarbiams ir korespondentams raštų negrąžina, jei neprašoma tai padaryti ir nepristunčiama tam tikslui pašto ženklų.
Skelbimai sekančiai dienai priimami iki 5 val. po piet.
Redaktorius priima — nuo 11:00 iki 12:00 val. Skelbimų kainos prisiunčiamos pareikalavus.

"DRAUGAS"
LITHUANIAN DAILY FRIEND
Published Daily, Except Sunday.
SUBSCRIPTIONS: One Year — $6.00. Six Months — $3.50. Three Months — $2.00. One Month — 75c. Europe — One Year — $7.00. Six Months — $4.00. Copy — .03c.
Advertising in "DRAUGAS" brings best results.
Advertising rates on application.
"DRAUGAS" 2334 S. Oakley Av., Chicago

DIENOS KLAUSIMAI

PREZIDENTAS VEIKIA

Naujasis Jungtinių Valstybių prezidentas ne tik energingai kalba, bet ir veikia. Jei p. Rooseveltas ir toliau taip dirbs, kaip per savo pirmąsias prezidentavimo dienas, jis užsipelnys "darbščiojo prezidento" vardą ir tuo būdu įsigys pilniausią krašto pasitikėjimą.

Prezidentas Rooseveltas savo inaguracinėj kalboj pažadėjo kraštui neskambinti tuščiais žodžiais, bet veikti ir tuoj veikti. Nespėjo atsisėsti į prezidento kedę, kaip savo duotąjį pažadą pradėjo pildyti.

Visi jautė, kad šio krašto bankų sistemoj yra daug blogumų ir kad tik blogumai diena iš dienos didėja ir gilina ekonominį ir finansinį krizį. Žmonės, netekę pasitikėjimo bankais, traukė iš jų pinigus ir juos slėpė, šimtais milijonų dolerių išimdami iš apyvartos. Tas reiškinys skaudžiai atsiliepė ir pramonę ir prekybą ir kraštą privedė prie to, kad toliau eiti jau nebebuvo galima.

Naujasis krašto vadas žinojo nuo ko darbą pradėti, kad atstačius pasitikėjimą bankais, kad grąžinus apyvarton paslėptus pinigus. Jis taip pat žinojo, kad neperorganizavus bankų, kuriais žmonės galėtų pasitikėti, negalima būtų privesti kraštą prie normalaus ekonominio ir finansinio gyvenimo.

Pertvarkyti bankus reikėjo, nes anot paties prezidento įstatos per radijo kalbos praėjusį sekmadienį: "Mes turėjome blogą bankininkavimo situaciją. Kai kurie iš mūsų bankininkų pasirodė arba nekompetentiški arba nesąžiningi vartojant žmonių fondus." Jis taip pat teisingai pažymėjo, kad kai kurie bankininkai jiems pavestus žmonių pinigus naudojo spekuliacijai ir negudrioms paskoloms.

Nors ne visi bankininkai taip elgėsi, bet vis dėlto atsirado tokių užtektinas skaičius, kurie nuskriaudė milijonus žmonių ir pakirto pasitikėjimą krašto finansinėmis įstaigomis.

Dėl to prezidentas toj pačioj savo kalboj pabrėžia, kad: "Tai buvo vyriausybės darbas išlyginti šią padėtį ir tai daryti taip greit kaip galima ir darbas yra vykdomas."

Nors ir labai buvo drastiškas žygis uždaryti visus krašto bankus, tačiau p. Rooseveltas išdrįso tai padaryti, gavo ne tik kongreso, bet ir daugumos žmonių pritarimą ir pasitikėjimą. Visi jautė, kad prezidento žygis buvo reikalingas ir apgalvotas ir kad rezultate kraštas susilauks finansų reorganizacijos, bankai atgaus pasitikėjimą ir kaip prez. Rooseveltas pats pasakė: "Žmonės vėl džiaugsis laikydami savo pinigus ten, kur jie bus apsaugoti ir kur galės juos bile kada patogiai naudoti." Be to, jis pasakė:

"Aš jus užtikrinu, kad saugiau yra laikyti pinigus atidarytuose bankuose negu po matrasais."

Taigi, reikia manyti, kad vėl atsidarius bankams, žinoma, tik tiems, kurie yra saugūs, visame krašte pasidarys naujas sąjudis geresnėn pusėn ir kad vyriausybė, perorganizavusi bankus, ne tik dabartiniam laikui, bet ir ateičiai suras priemones garantuoti žmonėms, kad jų įdėliai nepražus. To prez. Rooseveltas savo energingais žygiais ir siekia.

Be to, žmonės džiaugiasi, kad naujasis vadas imasi griežtų priemonių mažinti valdžios išlaidas ir daro planus nedarbui krašte mažinti.

Geriausio jam pasisekimo!

METROPOLITAN STATE BANKAS

Chicagoje buvo likę apie 60 bankų. Vakar atsidarė 33 bankai. Jie atsidarė federalės ir valstybės vyriausybės leidimu po smulkmeniško ir atsargaus jų stovio peržiūrėjimo.

Mes, Chicagos lietuviai galime didžiuotis, kad atsidariusiųjų bankų tarpe yra ir lietuvių — Metorpolitan State bankas.

Mes nekartą esame pažymėję, kad šis bankas yra saugus, gerai vedamas ir stropiai prižiūrimas. Broliams Brenzams reikia atiduoti kreditą, kad jie žmonių pinigais nespekuliavo, juos saugojo kaip ir savo locną turtą ir dėl to pačiam bankui užtikrino ateitį ir apsaugojo ten sudėtus žmonių pinigus.

Dabar, kada bankas įėjo į tų saugiųjų bankų skaičių, kuriems valdžia leido atsidaryti ir pilnu užsimojimu daryti biznį, žinoma, po griežta jos priežiūra, jis atsistoja dar ant tvirtesnių pagrindų.

Pp. Brenzai banko vedėjai užsipelno ir pagarbos ir pasveikinimo.

Savo laiku p. M. Vinikas baigė "diplomatijos daktaro mokslus." Į diplomatus nepateko, bet mat tas "mokslas" dabar "sugadnus" SLA. politikoj. Vis dėlto neprakišta.

SVEIKATA -- LAIMĖS ŠALTINIS

Rašo **Dr. A. G. Rakauskas**

Sveikindami prisidedančią "Draugan" jau patyrusią plunksnos pajėgą dr. Rakausko asmeny, šia proga norime pažymėti, kad gerb. gydytojas yra gerai žinomas brangiems šio dienraščio skaitytojams iš jo įdomių, naudingų ir pamokinančių apie sveikatą straipsnių tilpusių "Drauge" praeity.

Dr.A.G. Rakauskas
3147 S. Halsted st.
Tel. ofiso:
Calumet 4039
Tel. Rez.
Hemlock 6286

Gydytojaudamas Kenoshoje turėjo progos lankyti Madisono ir Milwaukės klinikas ir įgyti didesnio specialumo savo profesijoje. Tat prie tobulesnio medikalio patarnavimo gerb. gydytojas pafieks "Draugo" skaitytojams labiau pamokinančių straipsnių apie sveikatą spaudoje.

Į kiliančius sveikatos reikalais klausimus dr. Rakauskas mielai suteiks per "Draugą" patarimų. Patogumo dėlei ir kad klausimai pasiektų savo tikslo greičiau, gerb. skaitytojai prašomi siuntinėti laiškus dr. Rakausko vardu ir antrašu.

Grįžęs į Chicagą dr. A. G. Rakauskas atidarė du ofisu: 3147 S. Halsted st. (Bridgeporte) ir 2656 W. 69th st. (Marquette Parke).

Redakcija

Sveiki, "Draugo" ir mano prieteliai.

Pasidėkojant dienraščiui "Draugui," vėl brangiems jo skaitytojams bus lemta kas antradienį rasti sveikatos skyrių šio dienraščio skiltyse. Ant kiek jis bus naudingas, priklausys nuo to, kaip gerb. skaitytojai gilinsis į šio skyriaus straipsnių principales mintis ir dės pastangų jas savo gyveniman pritaikinti.

Kas gimsta, tas turi mirti. Amžinoji Tiesa to reikalauja. Bet kas iš savo pusės prisideda prie naikinimo savo sveikatos ir patrumpinimo gyvenimo bent kokiu nors būdu yra panašus savažudžiui. Žmogus privalo rūpintis kiek galint pasilaikyti geroje sveikatoje, kad gyvenimo valandos būtų kiek galint ilgesnės. Šios apystovos duos jam progos padaryti kiek galint daugiau gero link savęs ir link savo artimo. O juk be to, žmogaus gyvenimas yra tuščias.

Žmogaus sveikatos palaikymui ir jo gyvenimo pailginimui pagalbon ateina Paties Sutvėrėjo duotas medicinos mokslas. Jis pirmutinis tą mokslą panaudojo Rojuje: užleisdamas sunkų miegą ant Adomo ir išimdamas iš jo šonokaulį, kad iš jo sutvėrus Adomui gyvenimo draugę Ievą. Visagalinga pirmojo Gydytojo ir Chirurgo ranka panašias operacijas daro ir šiandie žmogui-gydytojui patarnaujant. Jo Valia, ar mes norime ar ne, visur ir visuomet pildosi.

Ne žmonija, bet Pasaulio Kūrėjas nustatė gamtoje tiesas. Žmogų gi Jis padarė to pasaulio viešpačiu, tik ne tam, kad jis tas tiesas laužytų, bet tam, kad prie jų prisitaikindamas galėtų išsilaikyti kūno ir dvasios sveikatoje. Tos tiesos yra lyg ir veidrodis, kuriame atsispindi kelias į sveikatą.

Žmogus, kurs apsivalgo, arba, kurs yra palinkęs iš priežasties nesusilaikymo perdaug išsigerti, gali būti pavyzdžiu kaipo šių tiesų laužytojas lygiai kaip ir tas, kuris išdykavimo norus patenkindamas, parsikviečia sau vienokio ar kitokio pobūdžio ligą ir nekartą tąja liga apdovanoja visai nekaltus savo šeimos narius.

Žmogui, kaipo protingam, mąstančiam sutvėrimui, vietoj ieškoti sveikatos priešų, reikia tų priešų saugotis, jų vengti, nuo jų šalintis. Šiuo reikalu karts nuo karto bus atkreipta dėmesio kalbant apie atskiras ligas ir jų priežastis.

Nekartą žmogus pasako, kad, ot, jis arba tas ir tas niekad neserga, kad jis visados "sveikas kaip ridikas" ir jo sveikatai niekas nekenkia. Bet, žiūrėk, už kartais ir labai trumpo laiko išgirsti arba spaudoje pamatai, kad tą "sveikatos milžiną" pakirto mažutėlis mikrobas arba, kam nors jo "tvirtovėje" trūkus, jo gyvybės siūlas trūko. Panašūs liūdni atsitikimai kartojasi diena iš dienos. Žmogui reikia atsiminti, kad gražus, raudonas, iš paviršiaus sveikai atrodąs ridikas labai dažnai būva išpurpęs viduje.

Žmogus ateina į pasaulį vienas su didesniu kitas su mažesniu sveikatos laipsniu. Bet nekartą pirmasis per nesusipratimą, apsileidimą, ar išdykumą praranda žymią sveikatos ypatybių dalį, nuskriausdamas ne tik save, bet ir tuos, kurių didesnė ar mažesnė gyvenimo laimė nuo jo priklausė. Prižiūrėti sveikatą privalo ne tik tas, kuris iš prigimties jaučiasi atsinešęs jos mažiau, bet ir tas, kurs mėgsta pasigirti turįs jos perviršį, kuomet tikrenybėj ten gal yra sveikatos trūkumas. Perdaug girtis gera sveikata nežinant jos tikros padėties yra mėginimas save apgauti. Ir iš naujo kibimo, jei tik jis yra neprižiūrimas, nekartą dugnas išsmunka.

Tinkama sveikatos priežiūra yra galima visiems periodiniai kreipiantės prie savo šeimos gerojo gydytojo sveikatos patikrinimui. Išlaidos mažos, o nauda iš to didelė. Gi sunegalėjusiam reik šauktis to pat gydytojo pagalbos tuojau, kad gauti medikalę pagalbą laiku. Atidėliojimas galimos pagalbos ligoniui, tikėtis, kad gal mažu liga sanprotaujančio žmogaus elgėsiui, kurs kerta tą šaką ant kurios pats sėdi.

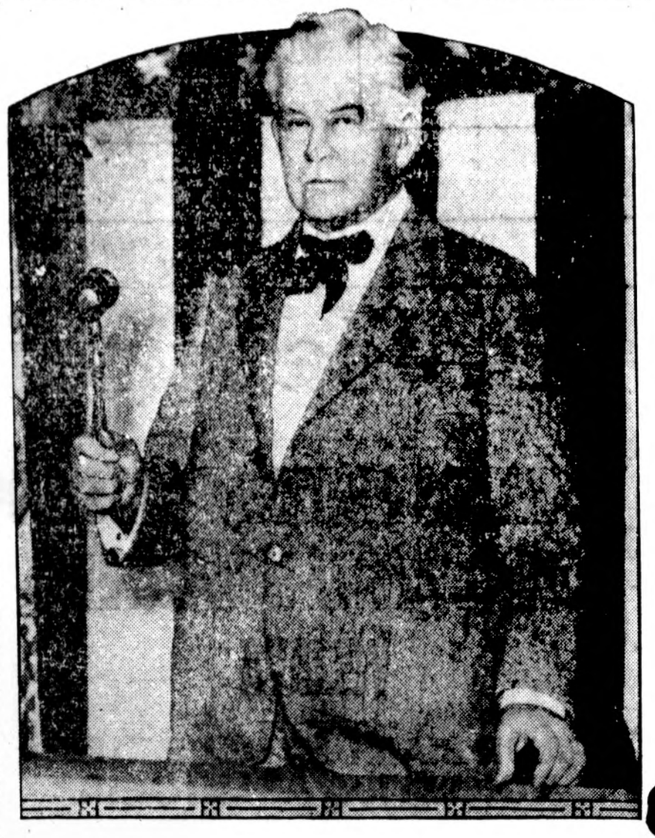

Henry T. Rainey iš Illinois naujas spykeris 73-jo J. A. V. kongreso.

BRANGIOS PIRŠLYBOS

Lazdijų apylinkės gyv. R. mėgdavo piršliauti. Piršlys susitarė su jaunu ūkininkaičiu važiuoti pas kitos parapijos merginą. Tačiau nė vienas iš jų neturėjo pinigų nusipirkti ir nusivežti degtinės. Buvo jomarkas. Reikėjo sudaryti bent 15 litų. Piršlys R. nusivedė jomarkan parduoti arklį, 5 desėtkus kiaušinių ir vežimą malkų. Už viską gavo 12 litų: arklys 5 litai, malkos — 4, kiaušiniai — 3 litai. Trūksta 3 litų. Galop jaunikis pardavė už 7 lit. laikrodį ir nusipirkę degtinės nuvažiavo pirštis merginai.

PANEVĖŽIEČIAI PRIEŠ SVETIMŠALIUS

Šiomis dienomis Panevėžy įvykusiame apie 1,000 žmonių susirinkime priimta rezoliucija, kurioje prašoma svetimšaliai iš įstaigų svetimšalius, svetimtaučius prašalinti.

Kun. A. Petrauskas, M.I.C.

Sveika Marija

(Tęsinys)

Bažnyčia — Golgotos kalnas

Bet toji tavo svajonė pamatyti Palestinos žemę yra gal niekad neįvykdoma, nes tavo turtas nėra toksai didelis, kad galėtum tokią tolimą kelionę keliauti, arba sveikata permenka, o gal tavo gyvenimo pareigos neišleidžia tavęs į kelionę? Ir tau skriūdu daros ir pavydu, kad negali pasiekti to, ko širdis tavo nori ir padaryti taip, kaip kiti padaro.

Broli-Sesuo, perdaug nenusimink! Aš žinau žemę, kuri ir už pačią Palestiną yra puikesnė ir krikščioniui brangesnė už Jeruzalių ir Kalvarijos kalną. Į tą brangią žemę keliaujant nereikia daug išlaidų; nedaug reikia vargo nukentėti, nei daug sutrukti, kad ją savo akimis pamatytum — ji keliuose šimtuose žingsnių nuo tavęs ir nė pusvalandžio nereikalauji sutrukti, kad nuvyktum į ją...

Ta brangioji žemė — tai kiekviena katalikų bažnyčia ir kasdien laikomos joje šventosios Mišios! Čia tai rasi tą pat Jėzų Kristų, kuris gimė ir augo Palestinos žemėje; čia pamatysi tą pat Jo Kūną, kuris buvo baisiausiai kankinamas ir plakamas už mūsų nuodėmes; tą pat Kraują, kurį už mus praliejo, ir tą pat meilės pilnąją Širdį, kurią kareivis mirštančiam durtuvu pervėrė! Čia, katalikų bažnyčiose, taip tikrai Jėzų gyvenantį rasti gali, kaip tikrai Jis yra Dievas ir kaip tikri yra Jo žodžiai: *Štai yra mano Kūnas,* kurį už jus esu atidavęs, o *štai mano Kraujas,* kurį už jus esu praliejęs!

Taigi, visame pasaulyje nieko nėra Dievui Tėvui meilesnio, kaip katalikų bažnyčios, kuriose kasdien mylimiausias Jo Sūnus kunigų rankomis esti aukojamas, kaip auka už pasaulio nuodėmes. Mums gi nėra daugiau niekur išganymo, tik Jėzuje Kristuje. Dėl to po pakylėjimo ima kunigas į rankas šv. Ostiją ir, pakėlęs ją ant kieliko, daro kryžiaus ženklus, kalbėdamas: *Per kurį* (Jėzų Kristų) *visas gerybes, Viešpatie, visuomet sutveri, pašventini, gaivini, laimini ir mums duodi. Per Jį ir su Juo ir Jame yra Tau, Dievui Tėvui, Visagaliui, Dvasios šventosios vienybėje visa šlovė ir garbė!* Šie šv. Mišiose kunigo tariami žodžiai yra tartum visa Evangelija ir pilnas Dievo darbų aprašymas.

Jėzus — mūs Tarpininkas

Dabar atsidėjęs paklausyk, ką aš pasakysiu toliau: Ar matei kada žmogų su nulaužtu nugarkauliu arba stabo ištiktą? Jis turi koją, rodos, kaip sveikas, bet negali jos pajudinti ir jautimo joje neteko: gali adata jam ją badyti, gali svilinti ugnimi — vistiek, jis nieko nejaučia. Kodėl jis nieko nejaučia ir nepajudina kojos, kad ji, rodos, ta pati, kuri pirmiau buvo: ir kaulai yra, ir raumens, ir gyslos, ir gyvybė joje yra? — Arba dažnai pasitaiko tokių neregių, kad pažiūrėjus jiems į akis, išrodo jos gražios ir blizga kaip sveikų žmonių, tačiau jie yra visiški neregiai. Iš kur tai? — Arba atsitinka žmonių, kurie, rodosi, sveiką turi nosį, bet nieko negali suuosti. Kodėl taip? — Štai kodėl — jų nervai yra sugadinti ar tai kojose, ar tai akyse, ar nosyje. Nervais gi mes vadiname plonytes, ploniausių siūlelių pavidale, gysleles, kurios nuo smegenų per nugarkaulį tiesiasi, lyg koks tinklas, po visą žmogaus kūną ir sąnarius. Nervai žmogui akimirksnyje pranešа, kas dedasi šalia mūs, ir kas dedas viduje mūs, būtent nervų pagalba žmogus ir žiūri, ir klauso, ir suuodžia, ir jaučia, ir ragauja. Be nervų nei ausys, nei akys mums būtų nereikalingos, nes jokios mums naudos neatneštų.

Bet kam aš čia kalbu apie tuos nervus? Tam kalbu, kad parodyčiau santykį tarp Dievo Tėvo ir Dievo Sūnaus. Kaip mes nė mažiausio darbelio be nervų nuveikti negalime, taip lygiai ir Dievas Tėvas nieko nedaro be Sūnaus. Ką tveria ir daro Dievas Tėvas — viską tveria ir daro per mylimiausią savo Sūnų Jėzų Kristų. O ir mūs geri darbai, prašymai, atgaila ir gailestis gali nueiti pas Dievą Tėvą tik per Jėzų Kristų. Kas į Jėzų Kristų netiki arba Jį niekina, to malda nepasiekia Dievo sosto ir jokios naudos jam neatneša. Tą tiesą mums aiškiai patvirtina žydų tauta. Senų senovėje žydai buvo išrinktąja Dievo tauta ir nuolatos Jis jų prašymus ir maldas išklausydavo. Žydai labai dažnai Dievo valiai pasipriešindavo, net ir visai Jį užsimiršdavo ir pasidirbdinę varinius bei auksinius stabus garbindavo tikrojo Dievo vietoj. Dievas už tokius prasikaltimus smarkiai juos bauzdavo: ar ligomis užleisdamas, ar neprietelius užsiųsdamas. Kiekvieną tačiau kartą, kai žydai prisipažindavo esą kalti ir prašydavo pasigailėjimo, Dievas atleisdavo jiems kaltybes ir suteikdavo savo pagalbą.

Jėzui gimus, su žydais jau ne taip Viešpats elgiasi. Nors žydai dabar aukso stabų nesidirbdina ir pagonimis nevirsta, tačiau Dievas užsiuntė ant jų ir jų žemės nuožmius neprietelius, išblaškė visą tautą po pasaulį, o jų miestus bei pilis išgriovė iš pamatų ir su žeme sulygino. Žydai dar tikisi, Dievas jų pasigailėsiąs ir į tėvynę sugrąžinsiąs, tuščia tačiau jų viltis. Jau ne toli 1900 metų praslinko nuo Jeruzaliaus išgriovimo ir nors žydai kas subata ir šventadienis su ašaromis savo sinagogose šaukiasi iš Dievo pasigailėti jų — bet nieko neišprašo.

Kodėl taip? — Vien dėl to, kad nenori pažinti *Jėzaus Kristaus,* nors daugybę Jo stebuklų ir ženklų, jų tėvams duotų, mato ir supranta. Dėl to ir Jėzus Kristus sako: *Nieks neateina pas Tėvą, tik per mane,* ir toliau priduria: *Be manęs nieko negalite daryti.*—Katalikų Bažnyčia kiekvieną savo maldą visada baigia tokiais žodžiais: prašome tave, Viešpatie, per Jėzų Kristų, Tavo Sūnų, mūsų Viešpatį. Kunigas šv. Mišiose sako: Per kurį visas gerybes, Viešpatie, visuomet sutveri, pašventini, gaivini, laimini ir mums duodi. Per Jį ir su Juo ir Jame yra Tau, Dievui Tėvui, Visagaliui, Dvasios šventosios vienybėje visa šlovė ir garbė!

(Daugiau bus)

Redaktorius
KUN. JONAS KRIPAS,
46 Congress Avenue,
WATERBURY, CONN.

NAUJOSIOS ANGLIJOS ŽINIOS

Administratorius
JUOZAS DUBAUSKAS,
312 Highland Avenue,
WATERBURY, CONN.

GINKIM GENEROLO KOSCIUŠKOS LIETUVYBĘ!

Lenkai šiomis dienomis darbuojasi del aukšto pripažinimo garbės iš priežasties jo sukaktuvių "Revolutionary War" laikų, kur ir kada jis Amerikai nupelnė. Lenkai dabar sumanę yra prašyti Kongreso, kad jis išleistų (kaip išleido Jurgio Washingtono, Linkolno, Hardingo ir kitų įžymių Amerikos vyrų) pašto ženklelius ir generolo Kosciuškos. Jie dabar siuntinėja visiems Amerikos miestų majorams (kiek man teko nugirsti) peticijas, arba prašymus, kad pripažintų jų prašymą ir kad Kongresas kuo greičiausiai išleistų tuos ženklelius. Jie gerai daro ir dar geriau drąsiai žengia pirmyn su savo programu. Lietuviai ir turėtų budėti, nes lenkai jį neteisingai vadina lenku.

Patarčiau visiems lietuviams perskaityti žemiau dedamą straipsnį (ačiū kun. dr. Konciaus tilpusiam Commonweal straipsniui apie generolo Kosciuškos lietuviškąją kilmę), kuris tilpo Waterbury anglų laikraščiuose. Patarčiau jį talpinti (su reikalingais pakeitimais) vietinių miestų anglų laikraščiuose.

Štai tas straipsnis:

General Kosciuszko A Lithuanian and Not a Pole

St. Joseph's Rectory,
46 Congress Ave.,
Waterbury, Conn.

To The Editor,

Waterbury Evening Democrat.
Esteemed Sir:

Again I face the unpleasant and monotonous task of informing the Waterbury public of General Kosciuszko's nationality. I do so with the greatest reluctance as it seems to some to be of such minute concern. I am sure, however, that the readers of your paper will appreciate my position and attitude as a Lithuanian-American.

Last year, the occasion of my article on Kosciuszko's nationality arose from the George Washington Bicentennial parade held in Waterbury, and in which the Poles paraded General Kosciuszko as a Pole. This year, the occasion is somewhat similar. Ignatius K. Weriwinski of So. Bend, Indiana, drafted a resolution to Mayor Hayes of Waterbury, with the petition to recognize the Revolutionary War hero by means of the issuance of special Sesquicentennial stamps in his honor.

I will make my position clear and as inoffensive as possible. First, permit me to prove General Kosciuszko's unquestionable Lithuanian nationality.

I shall borrow from General Kosciuszko's own letters. The following is a letter of his to Czar Alexander I in 1815: "Your Majesty: Count Chartoryski has recounted to me all the benefits which you are preparing for the Polish nation. Words fail to express my profound respect and gratitude. There is but one thing that unquiets my soul and disturbs my happiness. I am a Lithuanian born, and not many years of life remain to me, yet the curtain of the future hides from me the destiny of my native land and mother country, I do not remember any such excellent promises of Your Majesty in this respect made verbally, either to me or my countrymen."

This letter should be sufficient but to emphasize his proper nationality on such rare occasions seems indeed fitting. Permit me, with your kind indulgence, to again quote the letter the Democrat printed last summer. This is a letter from him to General Niesialowski, from Wloclawk (Poland) on March 7, 1890:

"I beseech you by all that is dearest to you in life (your wife and children) to remove me from so unpleasant and expensive a place, one which has nothing to recommend it. God knows I have none with whom to speak, yet perhaps that is good, for I have never conversed with oxen. But the country! I will not describe it except to say that it is nice and should be predestined for honest and prudent managers, Lithuanians, but not for these abominable and careless people. Will you return me to Lithuania? Perhaps you will renounce me, realizing that I am unable to serve you. What am I if not a Lithuanian, one of your chosen countrymen? To whom should I show my gratitude, if not to you? Whom should I defend if not you and myself If my petition does not meet with your favour, and if you do not bring the question of my return before the Sejm (Parliament) God knows what evil may befall me, for it angers me to be from Lithuania and serving in Poland (Koronie) and besides, have you not three generals? When some force has rendered you powerless, then you will awake and take care of yourself."

To add a little more flavor to the question, let me this time take not a letter but an official document. The following is part of a codicil to General Kosciuszko's first will:

"Know all men by these presents that I, Thaddeus Kosciuszko, formerly an officer of the U. S. A., and a native of Lithuania in Poland, at present residing in Paris... etc..."

To my mind, these self-confessed sources of General Kosciuszko's nationality. which we have just seen, prove beyond a nuance of doubt, the question in hand. With these certainties of Kosciuszko's Lithuanian nationality, I take the logical steps of an American Lithuanian, to protest the petition of Mr. Weriwinski on the grounds that due to the bold misrepresentation of General Kosciuszko's Lithuanian nationality, I am impressed in this wise: It seems that Mr. Weriwinski's object is to laud not the American part of General Kosciuszko's role but the Polish. Otherwise why the bold misrepresentation? I trust, however, that no such sin be attributed to Mr. Weriwinski.

In closing, I would beseech the Board of Waterbury Aldermen (especially Mr John Bendler's in whose hands this matter now rests) to protest the petition and ignore it completely until such time as Mr Weriwinski either confesses his mistake as a misrepresentation or allots it to ignorance. I see no other course, either for a Lithuanian American or any neutral party.

When the proper statements are made in the petition, I would be very happy as an American citizen, to apportion General Kosciuszko any or all credit due to his Revolutionary War services. I feel this is a very sane and American attitude and I propose the same to the indulgent readers of the Democrat.

Very respectfully yours,
Rev. J. J. Kripas

Ant rytojaus tam pačiam laikrašty tilpo šis editorijalas.

Scores a Point

The Rev. J. J. Kripas, curate of St. Joseph's Church of this city, again calls to the attention of all and sundry that the nationality of Thaddeus Kosciuszko, noted patriot of the Revolutionary War period, can be disputed. Once before Father Kripas sought these columns to explain that General Kosciuszko was a Lithuanian rather than a Pole. His facts are presented in such a way that it would be hard to doubt them. In fact, we're inclined to believe that he is right in his assertion. However, it must be admitted that even our government has always recognized Kosciuszko as of Polish rather than Lithuanian nationality.

In view of the fact that this year is to mark the 150th anniversary of his naturalization as an American citizen it seems to be of some little consequence that this nationality be established for once and all. We have never seen any proof advanced that he was a Pole other than the accepted fact that he was one.

In fact, he seems to be recognized among the Polish people of the United States as one of them. Perhaps that is explained by reference to Father Kripas' letter in a recent edition of the Democrat in which it could be learned that Kosciuszko lived much of his life before coming to America in Polish territory, in fact, served in the Polish army.

In glorifying Kasciuszko we think that he should be raised on high by all three nationalities concerned with him... Americans, Lithuanians and Poles. Glancing at the reference books we learn that Kasciuszko was born in 1746 in the province of Minsk, west Russia. He was descended from a noble and very old Lithuanian family. That should be enough to convince anybody that Kosciuszko was Lithuanian by birth, but apparently Polish by adoption, or better still profession, since his career was a military one. It is perhaps unfortunate that his birth is overlooked while the deeds of valor he performed redounded to the glory of another country than that to which he belonged by birth."

Lietuviai, ginkime generolo Kosciuškos lietuvybę!

WATERBURY, CONN.

X Waterbury kovo 13 d. prasidėjo misijos. Pirmosios trys dienos bus moterims, o paskutinės vyrams. Misijas ves kun. Petrauskas, marijonas.

Pereitą šeštad. mūsiškiai-ės vyčiai-ės lošė basketball prieš Hartford'o vyčius-es. Merginos nors baisiai pralošė Hartford'o vytėms (kurios turi biskį ratelį... ir kokį!), bet mūs vaikinai, vadovystėj Juozo Švežo (Swazey) supliekė galinguosius hartfordiečius per 20 punktų! Valio, vaterburiečiai!

Į lošimus atsilankė labai daug žmonių.

Community League Finals

Šv. Juozapo parapijos community league (kuri jau gyvuoja nuo pereitųjų metų po labai sekmingo sezono) laikė savo baigos ceremonijas prieš lošimą su hartfordiečiais. Iš viso buvo šeši rateliai puikiausio lietuviško Waterbury'o jaunimo, priklausančio mūs parapijai. Rateliai buvo vadinami pavardėmis mūsų lietuvių profesijonalų ir biznierių, kaip tai šerifas Jenušaitis, adv. Bronsky, biznierius Šeronas, vaistininkas Kenasis, dentistas Selens ir adv. Bobbinas. Finals laimėjo dentisto Sleno 'tymas,' kuris lošė prieš šerifo Jenušaičio ratelį.

Paskui įteikta dovanos, (sweaters), kurias aukojo minėtieji biznieriai ir profesijonalai. Dovanas įteikė kun. Kazlauskas.

RINKINIAI

Elena Vasiliauskaitė surengė "card party" savo namuose Oakville. Susirinko suvirš trisdešimts žmonių, kurie labai gražiai vakarėlį praleido. Kortų lošime laimėjo E. Viltrakiūtė. Po lošimo buvo pasilinksminimas ir užkandis. Pelnas to vakarėlio paskirtas vietinės Šv. M. Magdalenos bažnyčios naudai.

Watertown High School muzikos mokytoja Eleanora Wallace dėliai muzikos pamėgimo šešių savo mokinių buvo nusivežus į New Haven, kad pasiklausytų koncerto Woolsey Hall, prie Yale universiteto, kurį davė Boston Symphony orkestra. Tarp tų šešių mokinių buvo ir du lietuviai: K. Labašauskas ir K. Gružauskaitė.

Advokatas E. G. Bobbinas su žmona grįžo iš Shenandoah, Pa., kur kelias dienas praleido pas savo motinėlę M. Bobbinienę.

Jau įvyko pirma praktika dėl New York universiteto baseball komandos. Tarp kandidatų buvo ir lietuvis Johnny White iš Naugatuck. Tikimės, kad kai kovo 13 prasidės šios mokyklos baseball sezonas, Jonas loš toj komandoj.

Waterbury, kaip ir kituose miestuose, yra daug tuščių namų. Dėl stokos randauninkų, girdėt, savininkai kalbina randauninkus net ir savo kaimynų. Jau patėmyta ir persikraustymai per vieną namą. Eina gandas, kad jau yra atsiradę "racketeers," agentėliai, kurie iš to sau gišeftą varo.

Connecticut valst. praeitą savaitę 9 asmenys buvo užmušti automobiliais, o užpraeitą savaitę 12. Šįmet iki šiam laikui jau žuvo 65 žmonės.

Šis skaičius viršina visų kitų metų to paties laiko skaičių. Sunku suprasti, kodėl šįmet tiek daug atsitikimų; juk

(Tąsa ant 4-to pusl.)

TIESIAI Į KLAIPĖDĄ
be persėdimo
METINĖ EKSKURSIJA
Į LIETUVĄ
Rengiama vadovybėje
Amerikos Lietuvių Laivakorčių Agentų Sąjungos
GARLAIVIU
"BERLIN"
Išplauks iš New Yorko Gegužės 10 d.
Trečios Klasės Kainos:
Iš New Yorko į Klaipėdą ..... $ 92.00
Į Klaipėdą ir atgal 153.50
Pridedant Jung. Valst. Taksus.
Informacijų kreipkitės į
COSMOPOLITAN TRAVEL SERVICE J. AMBRAZIEJUS ir E. RUDNIKAS SAV., 168 Grand St., Brooklyn, N. Y.
"NAUJIENOS" 1739 S. Halsted St., Chicago, Ill.
DRAUGAS PUBLISHING CO., Inc., 2334 So. Oakley Ave., Chicago, Ill.
A. S. TREČIOKAS, 197 Adams St., Newark, N. J.
"DIRVA", 6820 Superior Ave., Cleveland, Ohio.
JOHN SEKYS, 433 Park St., Hartford, Conn.
PAUL MOLIS, 1730—24th St., Detroit, Michigan.
NORTH LLOYD
NORTH GERMAN LLOYD
Linija Garsių Garlaivių
BREMEN
IR
EUROPA
P. BARTKEVIČIUS, 678 No. Main St., Montello, Mass.
J. J. URBSAS, 187 Oak St., Lawrence, Mass.
J. ŽEMANTAUSKAS, 130 Congress Avenue, Waterbury, Conn.
A. VELECKIS, 503 South Ave., Bridgeport, Conn.
C. J. WOSHNER,-1921 Carson St., S. Pittsburgh, Pa.
A. VARASIUS, 1200 Carson St., 206 All Nations Bank Bldg., Pittsburgh, Pa.
LITHUANIAN VIENYBĖ PUBLISHING CO., 193 Grand St., Bklyn. N. Y.

VAŽIUOJANČIŲ Į LIETUVĄ DĖMESIUI

Kas mano **ŠĮ PAVASARĮ VAŽIUOTI Į LIETUVĄ,** jau laikas pradėti rūpintis kelionės reikalais: a) iš anksto apsirūpinti reikalingais dokumentais; b) gauti pasus ir vizas; rezervuoti vietas, nes pirmiau užsiregistravę, visada geresnes laivuose vietas gauna.

"Draugo" laivakorčių skyriaus vedėjai yra patyrę, duos patarimus ir visus reikalingus dokumentus išpildys.

Lietuvoje yra organizuojama **ekskursija į Pasaulinę Parodą Chicagoje.** Kas norite, kad jūsų giminės atvyktų į šią parodą ir drauge pas jus pasisvečiuotų ir Ameriką pamatytų, tuoj kreipkitės į "Draugo" laivakorčių skyrių smulkmeniškų informacijų, kurios mielai bus suteiktos.

"Draugo" laivakorčių agentūra parduoda laivakortes ant **visų linijų ir geriausių laivų** į **Lietuvą** ir visus pasaulio kraštus.

NAUJA CENTO PRAMONĖ TUOJAUS PARSIDUODA!!!

Nuo vieno iki penkių centų "Big Flash" Special. Krautuvės perka vieną, du tris ar daugiau po $1.00. Pardavėjui jeina $2.20 Cash ir pardavėjas gauna "Dovaną" kurią gali parduoti už $1.00. Viskas reikalinga parupinta Jums kainuoja 65c. Užsisakykite išmėginimui tuziną už $7.80 ar pasiųskit 72c paštu. Chicagos vyrai atsišaukite į ofisą.

PARISIAN RING COMPANY
30 North Dearborn Street, "Dept. J." CHICAGO, ILL.

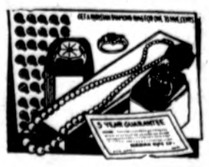

NAUJOSIOS ANGLIJOS ŽINIOS

(Tęsinys nuo 3-čio pusl.)

šįmet valstybėj yra 15,000 automobilių mažiau negu pernai, o 27,000 mažiau, negu 1931 metais.

× Leona Wallace (Valantiniūtė) praeitą savaitę buvo nuvykus į Hartford'ą dalyvauti Governor's Ball. Valantiniūtė buvus garsi šokikė New York teatruose, dėliai operacijos buvo sugrįžus namo pas tėvelius.

× Sekantieji lietuviai-tės pasižymėjo moksle Torrington High School (jų vardai tapo įtraukti į garbės sąrašą pirmoj mokslo metų daly). J. Butkus, J. Einikiūtė, C. Geležiūnas, G. Janušaitė, V. Karalis, P. Moraitis, S. Orbanas, J. Romanaitė, A. Samoška, L. Sokolaitė, E. Vaitkiūtė ir A. Zežrakaitė.

Sveikiname visus.

× Sekdamos Hartfordo bankų pavyzdį, New Britain'o taupomos bankos taip pat sumažino nuošimčius: nuo šešto iki penkto ir pusės. Waterbury tas dar nėra padaryta, bet Waterbury Property Owners League, vadovaujama žymių vietinių lietuvių darbuojasi, kad įvykdytų tą dalyką.

× Jau kelinta savaitė, kai mūsų mokyklos, auditorijos ir bowling alleys džianitoriai atrodo mieguisti. Kiti pradėjo net akinius nešioti. O vis dėl tų "jigsaw puzzles." **Virėjas**

"PRANAŠYSTĖ"

Kovo 5 d. Šv. Marijos Kolegijos studentai antrą kartą pasirodė scenoje su veikalu "Pranašystė". Vaidino ją Šv. Juozapo, Waterbury, Conn., parapijoj, kurios klebonu yra kun. J. Valantiejus.

Veikalas gerai pasisekė. Žmonių atsilankė daug. Prasidėjo 7:30 val. vakare. Kun. dr. J. Navickas, kolegijos direktorius, žmonėms aiškino veikalo turinį. Tarp scenų, kur įvyko ilgesnės permainoms pertraukos, kolegijos choras pagiedojo dainų ir giesmių.

Pasibaigus vaidinimui, studentai buvo užkviesti į Vyčių namą, kur gaspadinės buvo parengusios gardų užkandį. Valgio metu, kun. dr. J. Navickas, Šv. Marijos mokinių ir fakulteto vardu, padėkojo gerb. klebonui už jo nuoširdų palankumą. Toliau kalbėjo kiti garbingi asmenys, tos pačios parapijos vikarai kun. J. Kripas ir kun. J. Kazlauskas. Kun. Kripas savo garsiais juokais apie "depresiją" visus pajuokino. Tie juokai ką tik pasitaikė geru metu. Juokai yra viena geriausių priemonių "blogus laikus" prašalinti. Paskui keletą žodžių prabilo tos parapijos vargonininkas p. A. Aleksis, ir New Britain'o Šv. Andriejaus parapijos vargonininkas p. J. Olšauskas, kurie pagyrė studentų darbuotę ir džiaugėsi jų padaryta pažanga. Paskui kalbėjo p. J. Kairys, kuris daug darbuojasi toje parapijoje, daugiausia su jaunimu. Buvo kalbėtojų ir iš kolegijos mokytojų tarpo. Kalbėjo p. J. Pilipauskas, kuris daug kuomi prisidėjo prie veikalo išpikiymo; V. Šaulys, kurio priežiūroje buvo automobilių sutvarkymas; J. Stankus, kurs vaidinime lošė "Edmundo", kunigaikščio sūnaus rolę ir V. Urbonas, kilęs iš Waterbury. Po viskam kalbėjo gerb. klebonas, kun. J. Valantiejus, dėkodamas kun. Direktoriui ir studentams už jų atsilankymą ir veikalo pastatymą ir pareiškė, jog ir toliau jis rems kolegiją.

Waterburio parapija yra viena geriausių Amerikoje. Gražį erdva bažnyčia, didelė mokykla ir didžiulė moderniškai įtaisyta salė, kurioj telpa apie 1200 žmonių, puošia šią parapiją. Scena turi patogiausius įtaisymus, kuriais permainos greitu laiku daromos. Tame pačiame name randasi ir keglių salė, viena geriausių Waterburyj, kurią lanko daugelis svetimtaučių ir giria jos gerą sutvarkymą. Parapijoje yra žymi lietuviškos inteligentijos dalis, kuri daug kuomi prisideda prie jos pasisekimo. Joje gyvuoja nemaža draugijų ir organizacijų; jų tarpe randasi A. L. K. Studentų Organizacijos kuopa, kuri per trumpą laiką daug kuomi pasidarbavo.

Visi Amerikos lietuviai džiaugiamės šios kolonijos pasisekimais, pažanga ir linkime kuo geriausios ateities. Lai gyvuoja Šv. Juozapo parapija ilgus metus ir atneša kuo daugiausiai garbės Dievui ir naudos lietuvių tautai!

Naudodamasis teikiama proga, vardu visų Šv. Marijos Kolegijos studentų, dėkoju, pirmiausiai gerb. klebonui, kun. J. Valantiejui už jo palankumą, užkviesdamas mus savo parapijon su šiuo veikalu. Dėkojame visiems, kurie dirbo prie scenos tvarkymo ir tuomi prisidėjo prie veikalo išpildymo. Dėkojame toms gaspadinėms, kurios surengė mums tokį gardų užkandį. Ačiū visiems tiems, kurie savo atsilankymu parėmė kolegiją. Visiems nuoširdžiai ačiū!

Išvažiavo Misijoms

Kovo 4 d. Šv. Kazimiero dienoje, gerb. kun. J. Jakaitis, Šv. Jono namo Vyresnysis, apleido kolegiją ir išvyko į Šv. Kazimiero, Montreal, Kanada, parapiją, kur laikė misijas nuo kovo 5 d. iki kovo 12 d. Po to, gerb. misijonierius, grįžta į Šv. Juozapo, Lowell, Mass., parapiją, kur laikys prieš Šv. Juozapo šventę rekolekcijas.

A. Miciūnas (L. K.)

THOMPSON, CONN.

ATSILANKĖ

Šeštadienio, kovo 4 d. vakare į Švč. Marijos Kolegiją atvažiavo Jo Ekscelencija vyskupas Petras Būčys, M. I. C., D. D., Marijonų Kongregacijos dabartinis generolas. Jo Ekscelencija ant rytojaus atlaikė Kolegijos koplyčioje šv. mišias rytinėmis apeigomis, sekmadienį praleido Thompson'e, o pirmadienį iš ryto, atlaikęs mišias, išvyko į Washington'ą, D. C.

Ketvirtadienį, kovo 2 d., Kolegijon buvo atvažiavę pasisvečiuotų, Montello klebonas, kun. Švagždys.

Rekolekcijos

Kadangi kovo 3 dieną išpuolė pirmas penktadienis, tai Švč. Marijos Kolegijoje buvo atlaikytos vienos dienos mėnesinės rekolekcijos. Vakar buvo suteiktas Palaiminimas su Švč. Sakramentu.

Buvo laisva

Šeštadienį, kovo 4 d., buvo šv. Kazimiero, to vienintelio lietuvio ir dar jaunikaičio šventė. Jo dėlei po pietų buvo popietis laisvas. Ačiū už tai šv. Kazimierui!!

Mat, kartas nuo karto pasiliuosuoti nuo to sunkaus mokymosi darbo, kuris kartais gali žmogų daugiau nuvarginti negu sunkiausias fizinis darbas, yra gana malonu. Šiuo laisvu laiku kuris moksle šiek tiek atsilikęs gauna progos pasivyti, kitas vėl turi kitokių darbų atlikti.

Stasys P. Vaičaitis (L. K.)

BRISTOL, CONN.

Bristoliečiai Lithuanian Crusaders' aną dieną laikė pusmėnesinį susirinkimą Moose Hall. Nuėjau ir aš iš įdomumo dėliai. Tiek girdėjau ir man pačiam teko matyti bristoliečių veikimas. Susirinko apie 30! Iš tokio mažo miestuko, kur lietuviai neturi nei savo kunigo, nei kokio kito profesijonalo, tai daug susirinko. Ir, matyt, inteligentiškas būrelis. Kalbėta apie visas savos draugijos šakas: atletiką, kultūrą, pinigus, draugiškumo dalykus ir ant galo vienas narys paskaitė Lietuvos istoriją.

Bristoliečiai, reikia viešai pripažinti, kad jūs ne tik neatsilikę nuo kitų didesnių miestų, bet dar daugeliu dalykų jūs net "bytinat"! Laikykitės! Kunigas Kripas žadėjo se kančiuose susirinkimuose duoti paskaitą apie lietuvius, mūs kalbą ir kilmę.

KAŽIN?

Jonas: — Jurgi, kiek mėnesių vienuose metuose?

Jurgis: — Dvylika.

Jonas: — Taip, dvylika. Pasakyk man Jurgi, per kurį mėnesį tu mažiausia kalbi.

Jurgis: — Po šimts pypkių kas gali žinoti, aš savo žodžių niekuomet neskaičiau! Jeigu tu jau toks gudrus, tai pasakyk man, per kurį mėnesį

Jonas: — Na, per vasario mėnesį.

Jurgis: — —Kaip tai?!

Jonas: — Nes vasario mėnesis turi mažiausia dienų.

Gilių Tūzas (L. K.)

Graudūs Verksmai
STACIJOS
IR
Kai Kurios Gavėnios Giesmės
Išimtos iš "Ramybė Jums"
KAINA 10c
Nauja Laida. Daug perkantiems duodame nuolaidą.
"DRAUGAS" PUB. CO.,
2334 So. Oakley Ave.,
Chicago, Ill.

NE NUSIMINKITE
Jūs galite gauti pas savo vaistininką tam tikrą TONIKĄ, kuris per ilgą laiką buvo vieno įžymaus Gydytojo prekrpcija. Tai yra tikrai gera naujiena dėl vyrų — tik reikalaukite
Nuga-Tone
Mėnesinis treatmentas už Dolerį — pilnai garantuotas. Jeigu jūs nesijaučiate tvirtesniu, arba jeigu ne bušite pilnai patenkintas, jusų pinigai bus jums sugrąžinti.

TO LOSE FAT
Miss M. Kainer of Brooklyn, N. Y. writes: "Have used Kruschen for the past 4 months and have not only lost 35 pounds but feel so much better in every way. Even for people who don't care to reduce, Kruschen is wonderful to keep the system healthy. I being a nurse should know for I've tried so many things but only Kruschen answered all purposes." (May 12, 1932).
TO lose fat SAFELY and HARMLESSLY, take a half teaspoonful of Kruschen Salts in a glass of hot water in the morning before breakfast—don't miss a morning—a bottle that lasts 4 weeks costs but a trifle—get Kruschen Salts at any drugstore in America. If not joyfully satisfied after the first bottle—money back.

VISADA UŽMIRŠTA
Ar žinot, kodėl jos nemėgo? Ji pati nežinojo. Jos blogas kvapas buvo priežastim, nes blogo kvapo niekas nemėgsta. Vienok visi tą gali pašalinti. Gargaliuok su Listerine ir tas atliks kas reikia. Vartok kasdien. Bandymai rodo, kad šis vaistas atlieka greit, ko kiti vaistai nepadaro per 4 dienas.
LAMBERT PHARMACAL COMPANY
St. Louis, Mo.
LISTERINE
promptly ends odors ordinary antiseptics can't hide in 4 days

RHEUMATISM
Pain—Agony Starts To Leave in 24 Hours
Happy Days Ahead for You
Think of it—how this old world does make progress—now comes a prescription which is known to pharmacists as Allenru and within 48 hours after you start to take this swift acting formula pain, agony and inflammation caused by excess uric acid has started to depart.
Allenru does just what this notice says it will do—it is guaranteed. You can get one generous bottle at leading drugstores everywhere for 85 cents and if it doesn't bring the joyous results you expect—your money whole heartedly returned.

A A

URŠULĖ PILIPAVIČIENĖ (Phillips)
(po tėvais Šurnaitė)

Persiskyrė su šiuo pasauliu kovo 11 dieną, 9:25 val. vakare 1933 m., sulaukus pusės amžiaus, gimus Lietuvoj, Panevėžio apsk., Naujamiesčio parap. ir miestelyj.

Amerikoj išgyveno 29 metus.

Paliko dideiame nuliudime vyrą Liudviką, sunų Bronislavą ir marčią Feliciją, 2 dukteris, Elzbietą ir žentą Povilą Ferenzi, ir Eleną, 2 seseris, Elzbietą ir švogerį Kazimierą Legen, Oną ir švogerį Joną Nedvarus, brolį Stanislovą Šurną, 2 anukus, Vincentą Pilipavičių ir Lauryną Ferenzi ir giminės.

Kunas pašarvotas randasi 3812 S. Parnell Ave.

Laidotuvės įvyks Trečiadienį, Kovo 15 d., 8 val. iš ryto iš namų į Šv. Jurgio parapijos bažnyčią, kurioje atsibus gedulingos pamaldos už velionnės sielą, o iš ten bus nulydėta į Šv. Kazimiero kapines.

Visi a. a. Uršulės Pilipavičienės giminės, ir pažystami esat nuoširdžiai kviečiami dalyvauti laidotuvėse ir suteikti jai paskutinį patarnavimą ir atsisveikinimą.

Nuliudę liekame: **Vyras, Sunus, Dukterys, Marti, Žentas, Seserys, Broliš, Švogeriai ir Giminės.**

Laidotuvėse patarnauja graborius A. Masalskis. Telefonas Boulevard 4139.

Boxing Show
8
CHAMPIONSHIP BOUTS
DRAUGAS LITH. CHAMPIONS
V.S.
C Y O CHAMPIONS
THURSDAY EVENING, MARCH 16, 1933
C. Y. O. CENTER
Congress St. and Wabash Ave.
8:15 P. M. ADMISSION 50 cents

BILLY'S UNCLE

DRAUGAS -- C. Y. O. FIGHTS THURSDAY NIGHT, MARCH 16

LITHUANIAN TEAM ENDS TRAINING TOMORROW

The Lithuanian fighters have been doing a lot of socking during the past few weeks. They've been socking away at everything that came along, but tomorrow they wind up the work and do not resume socking until Thursday night when they face the C. Y. O. team at the C. Y. O. Center. On this evening we will watch some interesting bouts between the leading Lithuanian and C. Y. O. fighters

Eight Bouts on Program

These bouts promise to be the fastest and best that we have ever witnessed. Much rivalry has been created and the punches are going to fly fast and furious. We are assuring the fight fans 8 bouts of championship fighting.

A Full House Expected

The fight fans supported the Lithuanian bouts in the first attempt last fall. We all remember the packed St. Agnes Auditorium and the overcrowded C. Y. O. Center. The fights were knock-outs. I don't mean every fight terminated in a knock-out, but I do mean that each fight was what a fight should be; — Punches, socks and more socks. Therefore, we're expecting a big turn-out at the C. Y. O. Center on Thursday evening.

Tickets Going Fast

Tickets went on sale two weeks ago and have been selling at a fast rate ever since. One price ticket, 50 cents. Eight championship bouts for 50 cents. Come early to get good seats.

WHO MEETS WHO

The flyweight bout should be a fast scrap. **Anthony Margevičius** from Bridgeport, is in tip-top shape and just "rarin" to go. He faces a fast boy in Fuscaldi, but should be able to take him.

Anthony Zazeckis from Cicero is our bantamweight and he meets Sam Guardera in the 118 lb. bout.

The 126 lb. bout brings together two fast featherweights, Carl O'Leary and Ed Giffee. **Carl O'Leary** is coming in from Rockdale, Ill., and we're banking on him to earn the decision.

John Zajauskas, our Lithuanian lightweight champion from Marquette Park goes up against Philip Kenneally. John Zajauskas is in good condition and says that he never felt better in his life. This is going to be a good bout.

Pete Johnson, Cicero's representative meets either Bob La Monte or Joe Purka. This is the welterweight bout.

Frank Bockus, another Bridgeport man, our middleweight champion meets another Lithuanian boy, Frank Krausas. What's this? Another Lithuanian Champion hip Tournament? Should be a fast fight.

George Zukas, West Side, our 175 lb. representative meets John Porten in the light-heavyweight bout.

The heavyweight bout is what everybody is waiting for. **Adam Smith** v.s. Chester Bukowski. Two good champions. Two good heavyweights. A good fight.

MEETS CHESTER BUKOWSKI, C. Y. O. CHAMP

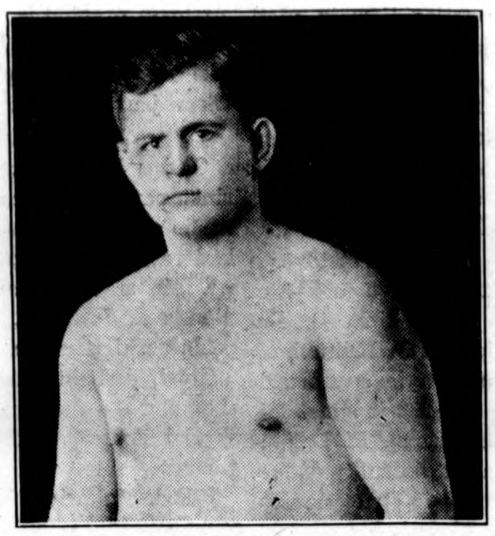

Adam Smith, Draugas Lithuanian heavyweight champ meets a tough foe in Chester Bukowski on March 16 at the C. Y. O. Centre when Draugas Lithuanian fighters meet C. Y. O. battlers.

NAUJOJ VIETOJ

Viktoras Bagdonas, plačiai žinomas gabus lietuvių muveris, persikėlė į naują vietą. Dabartinė jo vieta yra 3358 So. Halsted st. antrame aukšteiš fronto, tel. Yards 3408.

P-nas Bagdonas yra plačiai žinomas biznierius ir persikraustyme gerai patarnauja. Jisai patarnauja ir "Draugo" reikaluose ir užsipelno lietuvių paramos.

SKAITYKITE IR PLATINKITE "DRAUGĄ"

GRABORIAI:

Phone Boulevard 4139
A. MASALSKIS
GRABORIUS
Musų patarnavimas visuomet sąžiningas ir nebrangus, nes neturime išlaidų užlaikymui skyrių.

Nauja, graži koplyčia dykai.
3307 Auburn Avenue

S. M. SKUDAS
LIETUVIS GRABORIUS
Didelė graži koplyčia dykai
718 WEST 18th STREET
Tel. Roosevelt 7532

J. J. BAGDONAS
Laidotuvėms patarnauja mandagiai, simpatiškai ir labai pigiai. Liudnoje valandoje pašaukite
Republic 3100
2506 W. 63rd Str.

LACHAVICH IR SŪNŪS
LIETUVIS GRABORIUS
Patarnauju laidotuvėse kuopigiausia. Reikale meldžiu atsišaukti, o mano darbu busite užganėdinti
Tel. Canal 2515 arba 2516
2314 W. 23rd Pl., Chicago
1439 S. 49th Court, Cicero, Ill.
TEL. CICERO 5927

Telefonas Yards 1138
STANLEY P. MAŽEIKA
Graborius ir Balsamuotojas
Turiu automobilius visokiems reikalams. Kaina prieinama.
3319 AUBURN AVENUE
Chicago, Ill.

I. J. ZOLP
GRABORIUS IR LAIDOTUVIŲ VEDĖJAS
1646 WEST 46th STREET
Tel. Boulevard 5203—8413

Tel. CICERO 294
SYREWICZE
GRABORIUS
Laidotuvėms pilnas patarnavimas galimas už $35.00
KOPLYČIA DYKAI
1344 S. 50th Ave., Cicero, Ill.

Seniausia ir Didžiausia
LIETUVIŲ
GRABORIŲ ĮSTAIGA

EUDEIKIS ir vėl nustebino publiką su savo nupigintomis kainomis už aukštos rūšies palaidojimą. Mes nieko nerokuojame už atvežimą mirusio žmogaus kūno į mūsų įstaigą iš bile kokios miesto dalies.

Reikalui esant, mūsų automobilius atvažiuos į jūsų namus ir atveš į mūsų įstaigą, kur galėsite pamatyti didžiausį pasirinkimą grabų ir kitų reikmenų ir už tą patarnavimą jums visai nieko nereikės mokėti, nežiūrint į tai, ar jūs ką pirksite, ar ne.

EUDEIKIS yra vienatinis lietuvių graborius, kuris teikia ambulance patarnavimą su ekspertu lietuviu patarnautoju. Dykai Keturios Moderniškos Koplyčios Dėl Šermenų. Pašaukite EUDEIKĮ pirm negu kreipsitės kur kitur.

Eudeikis
JUSŲ GRABORIUS
Didysis Ofisas
4605–07 South Hermitage Avenue
Visi Telefonai: YARDS 1741 ir 1742

A A

PETRAS KAZMAUSKIS

Miré kovo 11 d., 1933 m., 12:03 val. popiet, 19 metų amžiaus. Gimęs Chicagoje.

Paliko dideliame nuliudime motiną Oną po tėvais Toleikaitę, penkias seseris: Oną Gubistą, Zofiją Kirkelas, Eleną, Agnietę ir Juozapiną; brolį Antaną, 2 švogerius Juozapą Gubistą ir Juozapą Kirkelas ir dėdę Petrą Toleiką ir gimines.

Kunas pašarvotas 7034 So. Fairfield, tel. Republic 8511. Laidotuvės įvyks Ketvirtadienį, Kovo 16 d., iš namų 8 val. bus atlydėtas į Gimimo Panelės Šv. parap. bažnyčią, kurioj įvyks gedulingos pamaldos už velionio sielą. Po pamaldų bus nulydėtas į Šv. Kazimiero kapines.

Nuoširdžiai kviečiame visus gimines, draugus-ges ir pažystamus-mas dalyvauti šiose laidotuvėse.

Nuliudę: **Motina, Seserys, Broliš, Švogeriai, Dėdė ir giminės.**

Laidotuvėms patarnauja graborius Ežerskis. Telefonas Boulevard 9277.

ANTANAS PETKUS
GRABORIUS
Koplyčia Dykai
4830 WEST 15th STREET
Cicero, Illinois
Tel. CICERO 2109 ir 859-J.

Tel. Lafayette 3572

J. Liulevičius
Graborius ir Balsamuotojas
Patarnauja Chicagoje ir apielinkėje.
Didelė ir graži Koplyčia dykai
4092 Archer Ave.

J. F. RADŽIUS
PIGIAUSIAS LIET. GRABORIUS CHICAGOJE
Laidotuvėms patarnauju geriausia ir pigiau negu kiti todėl, kad priklausau prie grabų išdirbystės.
OFISAS
668 WEST 18th STREET
Tel. Canal 6174

A A

KAZIMIERAS YANKAUSKAS
(Milleris)

Miré Kovo 12 d., 1933 m., 4 val. popiet, 66 metų amž. Kilo iš Mažeikių apskr., Jlakių parap., Kalnėnų kaimo. Amerikoje išgyveno apie 40 metų.

Paliko dideliame nuliudime 3 brolius, švokerkas, o Lietuvoje 2 brolių, seserį ir gimines.

Laidotuvėms rupinasi ponas ir ponia F. Yankai.

Kunas pašarvotas 710 West 18th St. Laidotuvės įvyks Ketvirtadienį, Kovo 16 d., iš namų 8:30 val. bus atlydėtas į Dievo Apveizdos parap. bažnyčia, kurioj įvyks gedulingos pamaldos už velionio sielą. Po pamaldų bus nulydėtas į Šv. Kazimiero kapines.

Nuoširdžiai kviečiame visus gimines, draugus-ges ir pažystamus-mas dalyvauti šiose laidotuvėse.

Nuliudę: **Broliai, Sesuo ir giminės.**

Laidotuvėms patarnauja graborius Butkus. Canal 3161.

DAKTARAI:

Ofiso: Tel. Calumet 4039
Res.: Tel. Hemlock 6286
DR. A. G. RAKAUSKAS
GYDYTOJAS IR CHIRURGAS
3147 So. Halsted St.
Ofiso valandos: 1-4 ir 6-8 val. vak.
Rezidencijos Ofisas: 2656 W. 69th St.
Valandos: 10—12 ryto
Seredomis ir Nedėliomis pagal sutartį

DR. ATKOČIUNAS
DENTISTAS
1446 So. 49th Ct. Cicero, Ill.
Utar. Ketv. ir Pėtnyčiomis 10 — 9 val.
3147 S. Halsted St. Chicago
Paned., Sered. ir Subat. 2 — 9 val.

Phone Boulevard 7042
DR. C. Z. VEZELIS
DENTISTAS
4645 So. Ashland Ave.
Arti 47th Street

Tel. Canal 6122
DR. G. I. BLOŽIS
DENTISTAS
2201 West 22nd Street
(Kampas Leavitt St.)
Valandos: Nuo 9 iki 12 ryto
Nuo 1 iki 8 vakare
Seredoj pagal sutartį

Dr. C.K. Kliauga
DENTISTAS
2420 W. Marquette Road
arti Western Ave.
Valandos: nuo 9 iki 9
Phone Hemlock 7823

AKIŲ GYDYTOJAI:

DR. VAITUSH, OPT.

LIETUVIS AKIŲ SPECIALISTAS
Palengvins akių įtempimą, kuris asti priežastim galvos skaudėjimo, svaigimo, akių aptemmio, nervuotumo, skaudamą akių karštį. Nuimu cataractus. Atitaisau trumpą regystę ir tolimą regystę.
Prirengiu teisingai akinius visuose atsitikimuose, egzaminavimas daromas su elektra, parodančią mažiausias klaidas.
Speciali atyda atkreipiama mokyklos vaikučiams.
Valandos nuo 10 ryto iki 8 vakare. Nedėliomis pagal sutartį.
KREIVAS AKIS ATITAISO Į TRUMPĄ LAIKĄ SU NAUJU IŠRADIMU.
Daugelių atsitikimų akys atitaisomos be akinių. Dabar kainos perpus pigesnės, negu buvo. Musų kainos pigesnės, kaip kitų.
4712 S. ASHLAND AVE.
Tel. Boulevard 7589

Tel. Yards 1829
DR. G. SERNER
LIETUVIS AKIŲ SPCIALISTAS

Ofisas ir Akinių Dirbtuvė
756 WEST 35th STREET
Kampas Halsted St.
Valandos: nuo 10—4; nuo 6—8
Nedėliomis: nuo 10 iki 12.

25 METŲ PATYRIMO
Pritaikyme akinių del visokių akių. Ekspertas tyrimo akių ir pritaikymo akinių.

DR. JOHN SMETANA,
OPTOMETRISTAS
1801 S. ASHLAND AVENUE
Platt Bldg., kamp. 18 st. 2 aukštas. Pastebėkit mano iškabas.
Valandos nuo 9:30 ryto iki 8:30 vakaro. Nedėliomis nėra skirtų valandų. Room 8.
Phone Canal 0523

Tel. LAFAYETTE 3057
DR. A. RAČKUS
GYDYTOJAS, CHIRURGAS
X—SPINDULIAI
3051 W. 43rd St.
(Prie Archer Ave. netoli Kedzie)
Valandos: nuo 2 iki 8 val. vakaro
Seredomis ir nedėliomis pagal sutarties

Tel. Cicero 1260 X—RAY
DR. GUSSEN
LIETUVIS DENTISTAS
Val.: kasdien nuo 10 v. ryto iki 9 valandai vakare
Nedėliomis ir Seredomis susitarus
4847 W. 14th St. Cicero, Ill.

TEL. LAFAYETTE 7656
DR. F. C. WINSKUNAS
Gydytojas ir Chirurgas
4140 Archer Ave.
Val. 2—4 ir 7—9 val. vakare
Res. 2136 W. 24th St.
TEL. CANAL 0402

Tel. Canal 0257 Res. Prospect 6659
DR. P. Z. ZALATORIS
Gydytojas ir Chirurgas
1821 SOUTH HALSTED STREET
Residencija 6600 So. Artesian Ave.
Valandos: 11 ryto iki 4 po pietų
6 iki 8:30 vakare

Phone Canal 6122
DR. S. BIEŽIS
GYDYTOJAS IR CHIRURGAS
2201 West 22nd Street
Valandos: 1—3 ir 7—8 vak.
Seredomis ir nedėliomis pagal sutartį
REZIDENCIJA:
6628 So. Richmond Street
Telefonas Republic 7868

DR. SUZANA A. ŠLAKIS
Moterų ir Vaikų ligų Specialistė
4145 ARCHER AVE.
Ofiso Tel. LAFAYETTE 7237
Ofiso val. kiekvieną dieną nuo 9 iki 12 ryto (išskyrus seredomis). Taipgi nuo 4 iki 8 val. vakare Utarninkais ir Ketvergais.
Rez. Tel. Hyde Park 3395

DR. M. T. STRIKOL'IS
GYDYTOJAS IR CHIRURGAS
OFISAS
4645 S. ASHLAND AVE.,
Ofiso valandos: nuo 2 iki 4 ir nuo 6 iki 8 val. vak. Nedėliomis pagal sutartį
Ofiso Tel.: Boulevard 7820
Namų Tel.: Prospect 1930

PHONE GROVEHILL 0027
Valandos: 2-4; 7-9 P. M.
Trečiadieniais ir sekmad. susitarus
DR. J. W. KADZEWICK
Lietuvis Gydytojas ir Chirurgas
6859 SO. WESTERN AVE.
Chicago, Ill.

Phone PULLMAN 0853
DR. P. P. ZALLYS
DENTISTAS
30 East 111th Street
Prie Y. M. C. A., Roseland
Gazas, X-RAY, etc.

Boulevard 7589 Rez. Hemlock 7691
DR. A. P. KAZLAUSKAS
DENTISTAS
4712 So. Ashland Avenue
Val.: Nuo 10 ryto iki 8 vakare

DR. MAURICE KAHN
Gydytojas ir Chirurgas
4631 SO. ASHLAND AVE.
Tel. Yards 0994
Rezidencijos Tel. Plaza 3200
VALANDOS:
Nuo 10 iki 12 dieną
Nuo 2 iki 3 po pietų
Nuo 7 iki 9 vakare
Nedel. nuo 10 iki 12 dieną

DR. CHARLES SEGAL
Perkėlė savo ofisą po numeriu
4729 SO. ASHLAND AVE.
SPECIJALISTAS
Džiovų, Moterų ir Vyrų Ligų
Val.: ryto nuo 10—12 nuo 2—4 po pietų: 7—8:30 val. vakare.
Nedėliomis 10 iki 12
Telefonas Midway 2880

DR. S. A. DOWIAT
GYDYTOJAS ir CHIRURGAS
5147 WEST 25th STREET
Val.: 2—4 popiet ir 7—8:30 val. vak.
Tel. CICERO 662
ir
2924 W. WASHINGTON BLVD.
Kitos val. ant Washington Blvd.
4:30 — 5:30 kasdien
Telefonai: Kedzie 2450—2451; arba Cicero 663. Rez. tel. Cicero 2388

Office Phone Prospect 1028 Res. and Office 2359 So. Leavitt St. Canal 0706
DR. J. J. KOWARSKAS
PHYSICIAN AND SURGEON
2403 W. 63rd St., Chicago
OFFICE HOURS:
2 to 4 and 7 to 9 P. M.
Sunday by Appointment

HEMLOCK 8151
DR. V. S. NARES
(Naryauckas)
GYDYTOJAS IR CHIRURGAS
2420 West Marquette Road
VALANDOS:
9 iki 12 ryto; 7 iki 9 vakare
Utarn. ir Ketv. vak. pagal sutartį
Rez. 6456 S. MAPLEWOOD AVE.

Tel. Lafayette 5793
DR. A. J. JAVOIŠ
Val.: 2 iki 5 popiet, 7 iki 9 vak.
Office: 4459 S. California Ave.
Nedėlioje pagal sutartį

Tel. Ofiso ir Res. Grovehill 0617
Res. 6737 S. Artesian Ave.
DR. J. J. SIMONAITIS
GYDYTOJAS IR CHIRURGAS
2423 West Marquette Road
Val.: 2-4 ir 7-9 vak. Ketv. 9-12 ryto
Nedėlioj susitarus

Ofiso: Tel. Victory 6893
Rez.: Tel. Drexel 9191
DR. A. A. ROTH
Rusas Gydytojas ir Chirurgas
Specialistas odos ligų ir veneriškų ligų
Ofisas 3102 So. Halsted St.
Kampas 31st Street
Val.: 10—11 v. ryto, 2—4, 7—9 v. v.
Nedėliomis ir šventadieniais 10—12

DR. T. DUNDULIS
GYDYTOJAS IR CHIRURGAS
4142 ARCHER AVENUE
Tel. Virginia 0036

DR. MARGERIO
PRANEŠIMAS
Persikėliau į erdvesnę ir patogesnę vietą
3325 SO. HALSTED ST.
Val.: nuo 10 ryto iki 2 po pietų ir nuo 6 iki 8 vakare
Šventadieniais nuo 10 iki 12
Phone BOULEVARD 8483

Tel. Grovehill 1595
DR. A. L. YUŠKA
GYDYTOJAS IR CHIRURGAS
Val.: 9-11 ryto 2-4 ir 7-9 vak.
Seredomis po pietų ir Nedėldieniais tik susitarus
3422 W. MARQUETTE ROAD

Res. Phone Englewood 6641 Office Phone Wentworth 3000
DR. A. R. McCRADIE
GYDYTOJAS ir CHIRURGAS
7850 S. HALSTED STREET
ROOM 210
Val.: 2-4 ir 7-9 val. vakare

Tel. Lafayette 1016
DR. F. J. LOWNIK
Gydytojas ir Chirurgas
1800 WEST 47th STREET

Tel. Wentworth 3000
Rez. Tel. Stewart 8191
DR. H. BARTON
Gydytojas ir Chirurgas
6558 S. HALSTED STREET
Val.: 2-4 ir 7-9 val. vakare.

Tel. Ofiso Boulevard 5913-14
Rez. Victory 2343
DR. A. J. BERTASH
756 W. 35th STREET
Ofiso val.: nuo 1-3; nuo 6:30-8:30

LIEPOS 16 D. LIETUVIŲ DIENA PASAULINĖJ PARODOJ

VISŲ DRAUGIJŲ ATSTOVŲ SUSIRINKIMAS PENKTADIENYJE

Lietuvių Komitetas vakar gavo laišką iš Pasaulinės Parodos Chicagoje generalinio manadžeriaus, kad **Lietuvių Dienai** Pasaulinėje Parodoje paskirta sekmadienis, **Liepos 16 d.**, Hall of Science salėje.

Kad apsvarstyti Komiteto paruoštus planus Lietuvių Dienai, yra šaukiamas svarbus visų draugijų atstovų susirinkimas, kuris įvyks **penktadienyje, kovo 17 d., Lietuvių auditorijoj**. Draugijos prašomos siųsti į tą susirinkimą išrinktus atstovus į Pasaulinės Parodos Lietuvių Komitetą. Kurios draugijos tokių atstovų dar nėra išrinkusios, prašomos dalyvauti jų valdybos. Reikalas yra svarbus ir skubus.

A. S. Vaivada, sekr.

Į METROPOLITAN STATE BANKĄ UŽĖJUS

Žmonės neša pinigus ir deda į banką

Senai buvo toks didelis žmonių judėjimas ant 22 ir Leavitt gatvės kampo, kaip kad buvo vakar, atsidarius Metropolitan State bankui. Tas judėjimas buvo ypatingas. Besilankančių į banką žmonių akyse pastebima ir džiaugsmo ir vilties. Banko vedėjai ir pats darbininkai su šypsena veiduose nespėja apsidirbti. Pp. Jonas ir Julius Brenzai, taip pat ir Jonas Krotkus nespėja priimti sveikinimų, kad jie atsargiai ir gabiai tvarkydami banko reikalus, jį pastatė į pirmaeilių bankų tarpą.

Malonų įspūdį darė reginis, kad žmonės užplūdo banką ne tuo tikslu, kad ištraukti pinigus, bet kad padėti. Neša ir depozituoja pinigus auksu ir net senaisiais popieriniais doleriais. Ir tai daro su linksma mintimi, su pasitikėjimu.

Besilankančių į banką žmonių kalbos taip pat įdomios, optimistiškos.

— Ar aš nesakiau, kad mūsų bankas "allright."

— Ye, — pritaria kitas — nors nedidelė, bet stipri.

— Bet, matyti, kaip ji dabar išaugs — įsikišo trečias.

— Brenzai vyrai, kad pajėgė banką išlaikyti ir žmonių pinigus apsaugoti. Dabar bankas turės visišką pasitikėjimą, nes jo užpakalyje bus valdžia. Vis dėlto Rooseveltas gerai padarė, sumanydamas perorganizuoti bankus. Dabar žinome, kur stovime. Jo žygis, tai ir mūsų bankui lyg ir kokią saugumo užtikrinimo antspaudą uždėjo.

Tokių kalbų buvo daug girdėti. Ir jos daug reiškia. Jos pasako, kad vyriausybės įsikišimas ir energingas žygis iškarto atstatė žmonių pasitikėjimą bankais.

Rep.

KAS GIRDĖT WEST SIDE

× Vakar parap. salėje įvyko gražus bunco party, surengtas tretininkių. Atsilankę daugelis laimėjo gražių dovanų.

× Moterų Sąjungos 55 kp. mėnesinis susirinkimas įvyks šį vakarą, mokykloje, 7:30 v. Susirinkimas svarbus, visos narės dalyvaukite. **Valdyba**

× Kleb. kun. Mačiulionis, kurs lydėjo J. E. vysk. P. Būčį į New Yorką, grįžo praeito šeštadienio vakarą sveikas. Kelionę turėjęs laimingą. Pakelyje buvo sustojęs Detroite, Pittsburghe ir kituose miestuose.

× Metinės parap. bunco ir card parties bus ateinantį sekmadienį. Komisija prašo parapijonų paaukoti dovanų. Dovanas galima atnešti į kleboniją.

× Praeitą šeštadienį pas pp. Šliogerius bunco komisija laikė sus-mą. Iš pranešimų pasirodė, kad mūsų biznieriai ir šiaip atjaučiantieji parapijos reikalus jau suaukojo arti 100 "prizų". Tikimos dar gauti apie 200.

× Mūsų biznieriai ne tik aukojo dovanų, bet ir patys žada dalyvauti. V. Duoba, Kulbis, Šidlauskas, Kalnis, visi žadėjo ateiti ir jei ne bunco, tai kortomis pažaisti. Kiti organizuoja savo "genges" ir žada "in corpore" atsilankyti.

× Aušros Vartų v. ir m. dr-ja savo sus-me, pirm. ir reng. komisijos nariui V. Duobai pakvietus "in corpore" nutarė dalyvauti parap. kaulelių berimo vakare. Gražus dr-jos nutarimas.

× Į parap. bunco ir card parties pakviesti visų trijų "spulkų" (S. Daukanto, Gedimino ir South West Side) direktoriai. Tikimos visus pamatyti prie žalių stalelių, prie kauliukų ar kozyrų.

M. S. 55 kp. mėnesinio susirinkimo, įvykusio vasario 14 d., patiekti pranešimai rodo, kad šios kuopos veikimas visuomet neša gražių sekmių. Kad ir iš įvykusio paskutinio bunco žaidimo pranešimo, kurį taip gražiai ir nuosekliai darė rengimo komisijos narės S. Balčiūnienė ir J. Klikūnienė, tikrai pasidžiaugta. Bunco buvo viena gražiausių, nes beveik visos dovanos, kurių buvo daug, suaukojo pačios narės ir tai daugiausia rankų darbo. Kai kurios aukojo net po keletą dovanų. Bet didžiausias kreditas priklauso mūsų rengėjoms Balčiūnienei ir Klikūnienei; jos ne tik daug tikietų išplatino, bet daugiausia ir aukojo — po kelioliką dovanų, kurių tarpe buvo ir brangių. Tat ir nenuostabu, kad padaryta gražaus pelno virš 30 dol. Darbuotojoms nuoširdžiai dėkota.

Džiaugėmės taip pat iš savo brangintinos vienos pirmutiniųjų kuopos narių P. Simonavičienės, kuri niekad nepamiršta ir neapleidžia, nors ir gyvena kitoj kolonijoj — Brighton Parke, jokio kuopos parengimo. Ir šį kartą prisidėjo su gražiomis dovanomis ir buvo atvykus su savo šeimos nariais. Tikrai brangintina narė.

Toliau išklausyta gračus Chicagos Apskrities atstovių pranešimas. Sutikta prisidėti prie bendro minėjimo Motinos Dienos, kuris įvyks Marquette Parko kolonijoj.

Į susirinkimą buvo atsilankiusi atstovė iš Šv. Kazimiero Akademijos Rėmėjų vietinio skyriaus draugijos p. Šliogerienė, kuri užkvietė sąjungietes dalyvauti rėmėjų pramogoj, kovo 5 d., taipgi sąjungiečių chorą su dainomis. Kvietimas priimtas ir nutarta dalyvauti.

Taipgi išrinktos atstovės į šaukiamą parapijos mokyklos komiteto susirinkimą O. Dobrovolskienė ir J. Klikūnienė.

Kalbėta ir apie organizacijos vajų. Tikimės ir šįmet laimėti keletą narių. P. Balčiūnienė gražiai pernai pasidarbavo, tikimės ir šįmet neužsileis. Kaip girdėti, jau po truputį bruzda. Šiam darbui reikalinga yra visų talka. Mūsų gerb. klebonas kun. J. Mačiulionis visuomet irgi mums į talką prisidės.

Vieningai dirbant, nepaisant jokių kliūčių kuopos gyvavimas gražiai bujos. Nes vis, laikui bėgant, randasi naujų jėgų. Kad ir šiame kuopos sus-me pasidžiaugta nauja ir jauniausia kuopos nare p-le Aitutyte, kuri taip gražiai kuopai pradėjo raštininkauti. Tik dar su didesne energija ir pasiryžima stokime visos į darbą.

Ta pati

Adv. Jonas Brenza, Metropolitan State banko prezidentas.

BRIDGEPORTO NAUJIENOS

IŠ AKADEMIJOS RĖMĖJŲ SUSIRINKIMO

Šv. Kazimiero Akad. Rėmėjų 2 skyr. mėnesinis susirinkimas įvyko kovo 3 d.

Malonu pabrėžti, kad šis susirinkimas buvo labai skaitlingas. Matyt, mūsų skyriaus rėmėjos nuoširdžiai atjaučia seserų reikalus, nepaisant nei sunkiųjų laikų.

Vajaus reikalu

Komisija praneša, kad dėl ruošiamo kovo 26 d. vajaus vakaro darbas eina sekmingai. Geraširdžiai žmonės, ir pačios rėmėjos, noriai aukoja pinigais, arba reikmenimis. Žodžiu, pasisekimas permatomas. Atstovės pranešė iš Centro mėnesinio susirinkimo, kad ir ten visi skyriai susirūpinę vien tik vajaus pasisekimu.

Jaunametės

Gražus ženklas, kad 2 skyriui smarkiai veikia ir jaunamečių skyrius. Jos praneša, kad rengia bunco kovo 10 d., pp. Pipirų namuose, prie Union ave. Jos žada padarytą pelną paskirti metiniam vajui.

Taigi, dirbant vieningą darbą, abu — senas ir jaunas skyriai išduos gražus darbo vaisius.

Į Fed. Vakarinių Valstybių seimelį išrinkta šios atstovės: Ežerskienė, Šatlenienė ir Malinauskienė.

Koresp.

IŠ VYČIŲ - DAINOS CHORO VEIKIMO

ĮSPUDINGAS KONCERTAS

Praėjusį sekmadienį, kovo 5 d., Kimball Hall L. V. "Dainos" choras davė rimtą koncertą, kuris visiems klausytojams padarė didelio įspūdžio. Publikos buvo virš 400.

Plačiau apie koncertą laukrime iš mūs korespondento.

PRANEŠIMAI

Draugijos Lietuvos Kareivių uniformos skyriaus narių bertaininis sus-mas bus trečiadienį, kovo 15 d., vakare, Lukštienės svetainėj. Reikės gerai prisirengti prie šv. Velykų. Turėsim naktį bažnyčioj budėti prie grabo. Tat visi būkite prisirengę; o kaip su Pasauline Paroda? Taipgi turėsime pasirodyti. Todėl rinkimės ir laukime kareiviško pa šaukimo — trimito garso.

Sekretorius

CICERO, ILL.

× Šv. Vardo draugijos susirinkimas įvyks antradienį, kovo 14 d., 8 val. vakare, parapijos svetainėj. Kviečiami visi nariai atsilankyti. Kurie norėtumėte įsirašyti Šv. Vardo draugijon, kviečiami atsilankyti į susirinkimą. **Valdyba**

RADIO

Šiandie nuo 7 iki 8 val. vakare, iš stoties WGES, 1360 kilocykles, pastangomis Peoples Furniture krautuvių bus graži ir įdomi radijo programa susidedanti iš dainų, muzikos, kalbų ir jumoro. Teko patirti, kad dainuos K. Sabonis, A. Ančiūtė, S. Saboniūtė, A. Čiapas, Peoples Parlor duetas ir kvartetas. Kalbės dr. Kavarskis, M. D. Dalyvaus juokdarys Čalis Kepurė. Bus graži muzika ir kiti įdomūs bei naudingi dalykai. Todėl nepamirškit užsistatyti radijo ant šios stoties ir 7 val. vak.

Rep. XXX

BOXING

DRAUGAS CHAMPS
v. s.
C. Y. O. CHAMPS
THURSDAY EVENING, MARCH 16, 1933
C. Y. O. CENTER
Congress & Wabash Ave.

KARIUOMENĖS MAIŠTAI

LIMA, Peru, kovo 13. — 11-asis peruviečių pulkas sukėlė maištus prieš vyriausybę.

MUSŲ TEATRUOSE

Du kart metuose Palace Teatras surengia specialų programą, vieną pavasarį, o antrą rudenį, kad šiuos metų sezonus tinkamai sutikti.

Pradedant savaitę su kovo 17 d. bus prie paprastų 5 aktų dar pridėta 2 aktai. Krutamuose paveiksluose bus "The Great Jasper" su Richard Dix svarbiausioje rolėje.

Visiems gerai žinomas **Tony Wons**, radio filozofas ir juokdarys kartu su Nick Lucas, kuris savo giedojimu patraukė visų širdis, lydės šią septynių aktų parodą.

JOHN B. BORDEN
ADVOKATAS
105 W. Monroe St., prie Clark
Telefonas State 7660
Valandos 9 ryte iki 5 popiet
West Side: 2151 W. 22nd St.
Panedėlio, Seredos ir Pėtnyčios vakarais 6 iki 9
Telefonas Canal 0660
Namai: 6459 S. Rockwell St.
Utarninko, Ketvergo ir Subatos Vakarais 7 iki 9
Telefonas Republic 9600

Studebaker
Jei manai pirkti automobilį, ateik pas mus pirmiau, nes mes užlaikome vieną iš geriausių rušių automobilius — STUDEBAKER, kurie yra pagarsėję savo stiprumu ir gražumu. Taipgi mes turime pilną pasirinkimą vartotų karų labai prieinamą ir nebrangia kaina.
MIDLAND MOTOR SALES
4492 ARCHER AVENUE
Telephone Lafayette 7123

CRANE COAL CO.
5332 So. Long Ave.
Chicago, Ill.
TEL. REPUBLIC 8402
Kiekvienas Yardas parduoda Black Band anglis, bet dauguma gauna Illinois anglis vietoj Black Band. Jeigu norite gerų anglių kreipkitės į Crane Coal Kompaniją, ten jus gausite geriausias anglis ir už mažesnę kainą negu kur kitur.
Green Valley geriausios anglys dėl pečių dideli lumpsai tiktai tonas $8.50
Pocahontas lumps $9.00
Summer Creek lump ..$8.00

HALSTED EXCHANGE NATIONAL BANK OF CHICAGO
1929 S. Halsted Street
Jūs žinote, kad ši banka yra saugi vieta Jūsų pinigams. Ji įgaliojimą veikimui apturėjo nuo Jungtinių Valstijų Iždininko.

INSURANCE NOTARY PUBLIC
B.R. PIETKIEWICZ & CO. MORTGAGE BANKERS
PERKAM Lietuviškus BONUS
SIUNČIAM PINIGUS Į LIETUVĄ
LAIVAKORČIŲ AGENTURA
PRISIRAŠYKITE Į MŪSŲ SPULKĄ
TEISINGUMU PAMATUOTAS BIZNIS
2608 WEST 47th STR. Tel. LAFAYETTE 1083

1933
Thor Skalbiama Mašina
SUMAŽINTOS KAINOS IKI KOVO 15 DIENOS
Thor Elektrikinė Skalbiama Mašina $99.50
$50.00 nuolaidos iki kovo 15 .... $50.00
Tiktai už $49.50
Po $1.00 į savaitę

Jos. F. Budrik, Inc.
3417-21 So. Halsted St.
Telefonas — Boulevard 4705—8167

WCFL gražus lietuvių programas nedėliomis nuo 1 iki 2 val. po pietų.

WHFC programas ketvergais nuo 7:30 vakare.

A. F. CZESNA'S BATHS
TURKIŠKOS, RUSIŠKOS SULFERINĖS VANOS IR ELEKTROS TREATMENTAI
Švediški mankštinimai ir elektros masažas
Treatmentai visokių ligų, reumatizmo, nervų atitaisymo, šalčio ir taip toliaus, su elektriniais prietaisais Violetiniai Saulės Spindulių treatmentai.
Mineralinės, sulferinės vanos duoda didžiausią kraujo cirkuliaciją, kuomi galima išsigelbėti nuo visokių ligų.
Kambariai del pergulėjimo.
Moterų skyrius atdaras Utarninkais nuo 8 iki 12 val. naktiea.
1657 W. 45th Street
Kampas So. Paulina St. Tel. Boulevard 4552

CLASSIFIED

NAMŲ SAVININKŲ ATYDAI
Musų biuras suteikia patarimus namų savininkams reikale nesusipratimų su rendauninkais. Maža narinė mokestis. Ekspertų patarimas visose namų savininkų ir rendauninkų reikalais. Męs neturime skyrių. Atdara kasdien nuo 8 val. ryto iki 8 val. vak. Šventadieniais nuo 10 ryto iki piet. Įžymus namai originalio ir vienintelio namų savininkų biuro Chicagoje.
LANDLORDS BUREAU OF CHICAGO
Inkorporuotas
1642 West Division St.
Tel. Armitage 2951—2952
Męs esame jau šiuo adresu virš 40 m.

CASH UŽ JUSŲ SENĄ AUKSĄ.
Mes mokame augščiusią kainą už sulaužytus senus aukso daiktus, dantų tiltus, dantis, laikrodėlius, lombardo tikietus.
HOME REFINERS,
Kesner Bldg.
5 No. Wabash Avenue
Kambarys 600

Geriausia kaina — Cash už Real Estate Gold Bonds, morgičius ir certifikatus depozitų. 134 North La Salle St., Room 316.

Reikalinga mergina prie namų darbo. Kambarys ir valgis. Primokama $3.00. Pašaukit Belmont 0791.

PERKAME, PARDUODAM IR MAINOME
Lietuvos Laisvės Bonus, Pirmus Morgičius, Namus, Farmas ir Biznius visose valstijose. Taipgi darom įvairius legalius dokumentus, kaip tai, pirkimui arba pardavimui. Pasinaudokite musų apie 20 metų plačiu patyrimu biznyje ir teisingu patarnavimu, tas jums bus naudinga.
J. NAMON FINANCE CO.
6755 S. Western Avenue
Chicago, Ill.
Tel. GROVEHILL 1038

SKAITYKITE BIZNIERIŲ APGARSINIMUS IR BARGENUS

The Most For Your Money by
PEOPLES COAL CO.
12132 S. UNION AVE.
2 tons or more
Ill. Lump. $5.50
Ky. Mine-Run $5.20
W.V. Pocahontas M.R. $6.50
Tel. Pullman 5517

TUMONIS COAL CO.
12132 S. UNION AVE.
Offers an attractive February Bargain
Genuine Pocahontas
Mine Run 50% coarse
2 to 4 tons $6.50
4 tons ar more $6.25
Tel. Pullman 8296-8092