DRAUGAS
vienatinis tautinės ir tikybinės minties lietuvių dienraštis Amerikoje.

DRAUGAS
LITHUANIAN DAILY FRIEND

DRAUGAS
The most influential Lithuanian Daily in America.

No. 188 "Draugas," 2334 So. Oakley Avenue, CHICAGO, ILLINOIS Ketvirtadienis, Rugpiūčio (August) 10 d., 1933 m. 3c A COPY METAI-VOL. XVII
3c A COPY ENTERED AS SECOND CLASS MATTER MARCH 31, 1914, AT CHICAGO, ILLINOIS UNDER THE ACT OF MARCH 3, 1879 Telefonas: Canal 7790

Dancigo miestas padarē taiką su Lenkija

HITLERIS PASIŽADA ITALIJAI, KAD AUSTRIJOS NĖSPAUS

PRANCŪZAI LAKŪNAI GAUS DIDELĘ DOVANĄ

Italai lakūnai jau perskrido Atlantiką

SUSITAIKĖ SU LENKAIS

BERLYNAS, rugp. 10. — Laisvojo miesto Dancigo vyriausybė, kurio priešaky yra vokiečių fašistai (hitlerininkai), padarė sutartį su Lenkijos vyriausybe. Tuo būdu abie jų pusių nusiskundimai T. Sąjungai nutraukti. Pažymėta, kad be T. Sąjungos įsikišimo abi pusės draugingai pasitvarkys.

Yra žinoma, kad Dancigo vyriausybė, kuri visą laiką griežtai kovojo prieš lenkus, šiems kai kurių koncesijų padarė. Viena šių koncesijų, tai lenkų kalba, lygiai kaip vokiška, bus oficialiai vartojama.

ITALAI LAKŪNAI PORTUGALIJOJ

LISBONA, rugp. 9. — Iš Azorų salų čia atskrido italų oro eskadrilė — 23 lėktuvai.

24-asis lėktuvas pasiliko Azorų salose. Su juo įvyko nelaimė. Jis apvirto ir žuvo lakūnas leitenantas Squaglia. Kiti trys lakūnai lengvai sužeisti.

Apdaužytas lėktuvas bus laivu pristatytas į Italiją.

GAUS DIDELĘ DOVANĄ

PARYŽIUS, rugp. 10. — Du prancūzai lakūnai, Rossi ir Codos, kurie tomis dienomis iš New Yorko be sustojimo nuskrido į Siriją ir padarė tolumo rekordą, iš vyriausybės gaus apie vieną milijoną dol. frankų dovanų.

DRAUDŽIA SU ŽYDAIS ŠOKTI

BERLYNAS, rugp. 10. — Norderney saloje, Žiemių jūroje, kur yra parinktinos vokiečių maudyklės, uždrausta vokietėms moterims šokti su žydais.

LENKŲ LĖKTUVAS SUSIKŪLĖ

HARBOR GRACE, N. F., raugp. 9. — Skridę į Lenkiją du broliai lakūnai Adamovičiai iš Brooklyno čia nusileidžiant vos tik nežuvo. Visas lėktuvo priešakis sudaužytas.

ITALIJAI DRAUGINGAI ATSAKĖ

ROMA, rugp. 9. — Į draugingą Italijos pasiūlymą Austrijos reikale Vokietijos vyriausybė draugingai ir atsakė. Pasižada prieš Austrijos vyriausybę propagandą nutraukti.

MACHADO PASILIEKA SAVOJ VIETOJ

HAVANA, Kuba, rugp. 10. — Prez. Machado jokiu būdu nenori pasitraukti iš prezidento vietos. Vakar jis įsakė kariuomenei užimti sostinę — šį miestą, kuris yra kaip išmiręs.

Visoj šaly karo padėtis vyk doma.

RIAUŠĖS DUBLINE

DUBLINAS, rugp. 9. — Naujai suorganizuota žalmarškinių tautinė sargyba, kuri yra priešinga de Valeros vyriausybei, vakar vakarą surengė šokius Metropole viešbuty. Atvykstančius svečius ėmė pulti politiniai priešai.

Įsikišo policija ir pasireiškė riaušės. Daug sužeista.

Naujai sargybai vadovauja vyriausybės priešas gen. O'Duffy.

7 NAŠLAIČIAI ŽUVO

NEW YORK, rugp. 9. — Edgemere maudymosi pakrašty, Long Islande, vakar įvyko našlaičių iš Jride of Judea. namų išvažiavimas. Maudantis apie 40 našlaičių panardino milžiniška vandenyno banga. 7 žuvo.

Sir Oswald Mosley Anglijoj įsteigė fašistų organizaciją, kuriai priklauso vyrai ir moterys. Šios organizacijos nariai vilki juodus mirškinius. Čia atvaizduojamas parengtas Moterų fašisčių paradas.

TRYS BANKAI NUKENTĖJO

TOPEKA, Kas., rugp. 9.— Vietos trys bankai pirko miesto bonų už 658,000 dolerių. Dabar pasirodė, kad šie bonai suklastuoti ir bankų pinigai dingo. Bankai uždaryta. Vienas įtariamas klastuotojas areštuotas.

LAIKRAŠČIŲ LEIDĖJŲ KODAS

WASHINGTON, rugp. 9.— American Newspeper Publisher Ass'n įdavė NIRA. administracijai savo kodą, kuriuo nustatomos trumpesnės darbo valandos ir mažiausias atlygi nimas.

RAGINA DARBAN GRĮŽTI

UNIONTOWN, Pa., rugp. 9. — Streikuojančių angliakasių minkštųjų anglių kasyklų srity viršininkai ragina streikininkus, kad jie darban grįžtų. Sako, tuo būdu daug kas bus laimėta.

ARIZONA PRIEŠ PROHIBICIJĄ

PHOENIX, Ariz., rugp. 9. — Arizonos valstybė referendumu pasisakė prieš prohibicijos priedą. Ji yra 21-oji atšaukusi prohibiciją valstybė.

GRAŽIOS PRIMICIJOS SEIRIJUOSE

SEIRIJAI. — Liepos mėn. 16 d. čia buvo didelės iškilmės, Švč. Marijos atlaidų dieną kun. Antano Miliaus primicijos. Pasitaikius gražiai dienai, iškilmėse dalyvavo labai daug žmonių. Iškilmingųjų pirmųjų kun. A. Miliaus šv. Mišių metu gražų ir turiningą pamokslą apie kunigo pareigas, jo džiaugsmus bei vargus pasakė Lazdijų Žiburio gimnazijos direktorius kunigas dr. J. Starkus. Pamokslininkas nušvietė kunigo pareigą dirbti ne tik bažnyčioje, bet ir už bažnyčios besirūpinant viską persunkti Kristaus dvasia.

Po bažnytinių iškilmių primicijanto tėviškėje — Sutrijoje, įvyko malonios abstinentiškos vaišės, kuriose dalyvavo taip pat daug dvasiškijos ir svečių pasaulininkų. Buvo pasakyta daug gražių kalbų.

LIETUVOJE

KAUNO VAIKUČIAI MALDININKAI

Liepos 17 d. Pažaislį aplankė nepaprastai įspūdinga, Kauno Eucharistijos karžygių surengta, vaikučių maldininkų ekskursija.

Gerųjų Šv. Kazimiero seserų maloniai priimti, gražiai pasimeldę prie steb. Švč. Marijos paveikslo ir gerokai atsigaivinę Pažaislio gamta, mūsų mažieji maldininkai į Kauną grįžo nepaprastai linksmi ir patenkinti.

Įdomu tas, kad tarp 600 su viršum dalyvių didžiausia dalis jų buvo atkeliavusių iš Kauno fortų ir neturtingiausių Kauno priemiesčių.

VYRAS NUŠAUTAS

Šlamų kaime, Platelių vals., A. Šablinskas, apie 30 m. amž., nušautas. Jo lavonas rastas jo paties kieme.

Žmogžudystėje įtariama jo žmona Barbora.

SODININKYSTĖS KURSAI

Kan. Martišiaus surengtuose sodininkystės ir daržininkystės kursuose Prienuose dalyvavo iš įvairių Lietuvos vietų 85 mokiniai. Kursai tęsėsi nuo liepos mėn. 1 d. iki 20 d.

DARBININKAS ŽUVO

Šauliuose Tilžės gat. Paugos kepykloje "Birutė" dėl sugedusios kilnojamos elektros lėmputės, elektros srovė užmušė šios kepyklos darbininką Kazį Juozaitį, 27 m. amž.

Prišmantų km., Žygaičių v., perkūnas trenkė į S. Lukošiaus tvartą, jį uždegė ir užmušė ten buvusią karvę.

CHICAGOJE

CHICAGO TEISĖJAI APMOKAMI

Vyriausiojo teismo įsakymu Chicago miesto teisėjai gauna pirmenybę. Jiems algos išmokamos iki šio rugpiūčio mėn. 1 Kiti miesto tarnautojai apmokėti tik iki gegužės mėn. 1 d. ir turi laukti.

TEISĖJAI GAVO GRASINIMUS

Kriminalinio teismo teisėjai David, Miller ir Desort gavo grasinantį laišką. Jiems visiems nepasirašęs koks žudikas, ar beprotis, grasina nužudymu, jei jie ir toliau žudikus baus kalėjimu.

BARŠKANČIOS ANGYS

Cooko apskrities žieminiuose miškeliuose ėmė rastis barškančiųjų angių. Yra baimės, kad jos iš tenai visus žmones vasarą išvaikys.

Žinovai visas laikas skelbė, kad Illinoisō valstybėje, ypač Chicagos apylinkėse, nesama jokių nuodingųjų angių.

POLICMONAS NUŽUDYTAS

Aludėje, 3328 Armitage ave., policmonas P. Ryan nužudytas. Jis priklausė Shakespeare ave. policijos stočiai. Žmogžudis suimtas.

CHICAGOS 100 METŲ SUKAKTUVĖS

Ateinantį šeštadienį Chicago miestas iškilmingai minės savo 100 metų sukaktuves.

Pirmiausia Chicago Historical draugija turės susirinkimą North ave. ir Clark gat. Paskui iškilmės bus nukeltos į šimtmečio parodos sritį.

ANTROJI L. VYČIŲ SEIMO DIENA

Vakar seimui įteiktas Pavasarininkų vienybės aktas

(J. Poška, "Draugo" spec. korespondentas).

Vakar, rugp. 9 d., 9 val. ryto, Švč. Panelės Gimimo par. salėn susirinko suvažiavę iš visos Amerikos L. Vyčių atstovai, kad tęsus antrąją XXI seimo dieną.

Po kun. A. Valančiaus, vyr. dv. vado, maldos prasidėjo 3-ji sesija, kuriai pirmininkavo Juozas Bulevičius (iš Homestead, Pa.). Sekretorijatas — Justina Karpiutė ir Valanti kiutė. Skaitoma gausingi sveikinimai telegramomis ir laiškais. Mandatų komisija — J. Juozaitis, V. Rėkus ir V. Sinkevičiutė praneša, kad seime dalyvauja 57 atstovai iš 19 kuopų ir 3 apskr. Perskaitomas pereito seimo, įvykusio 1932 m. Boston, Mass., protokolas ir jis vienbalsiai priimamas.

Svarbiausiuoju įvykių 3-je sesijoje buvo "Draugo" redaktoriaus L. Šimučio referatas "Jaunimas ir tikyba." Šis referatas, lakios L. Šimučio vaizduotės vaisius, pagavo kiekvieno dalyvio — klausytojo domę.

Priėmę dar keletą rezoliucijų, dalyviai išsiskirstė pietums.

3 val. p. p. Alb. Onaičiui pirmininkaujant pradėta 4-ji sesija. Perskaityta daugiau telegramomis sveikinimų.

Adv. K. Savickas, anglų kalboje skaitė referatą "Lietuvos jaunimas ir tautybė." Trumpai, bet labai vaizdžiai kalbėtojas priminė garbingąją istoriją ir ragino čia gimusį lietuvių jaunimą būti tikrais lietuviais.

Knygų peržiūrėjimo komisija — P. Skukas, D. Lukauskaitė ir A. Vardauskas, išlavė raportą apie centro knygų stovį.

Kun. Lipnickas, svečias iš Lietuvos, iškilmingai įteikė L. Vyčių seimui Pavasarininkų organizacijos vienybės aktą ir sveikinimus. (To akto tekstas bus rytojaus "Drauge"), L. Vyčių vardu L. Šimutis per kun. Lipnicką išreiškė Lietuvos Pavasarininkams padėką ir sveikinimus.

Seimo dalyviai sugiedojo Lietuvos himną.

L. Vyčių seimas nutarė imti aktyvią rolę Dariaus ir Girėno paminklo statyme Chicagoj.

Po to sekė rezoliucijų svarstymas.

Vakare seimo dalyviams pagerbti rengimo komisija suruošė šokių vakarą, Midland Club salėje, 172 W. Adams gat.

IR ADVOKATAS PAKLIUVO

"Grand jury" atidavė teisman policmono žudiko Schecko motiną ir jos advokatą Ross Lee Laird.

Mrs. Scheck kaltinama tuo, kad ji teisme savo sūnui žudikui įdavusi revolverį, o advokatas tuo, kad jis ilgai ją slėpė, kada policija jos visur ieškojo ir reikalavo.

ORGANIZUOS BIZNIO KAMPANIJĄ

Didieji Chicagos įmoninkai (biznieriai) rytoj žada susirinkti ir planus padaryti biznio plėtimo kampanijai.

Gyvulių skerdyklose plėšikai vakar dieną du ofisus apiplėšė.

11 ŽUVO, 20 NERANDAMA

MONTEREY, Meksika, rugpiūčio 10. — Išilgai Atara Katarina upės kilusiam potvyny 11 asmenų žuvo, o 20 kitų nerandama. Žuvusiųjų lavonai jau rasti.

MERGAIČIŲ PAMETĖJAS

Suimtas Al. Roszner, 25 m. amž., bedarbis, 10041 Perry ave., kuris aną vakarą, jo žmonai išėjus į darbą, jis pasiėmė dvi savo mergaites, 13 mėnesių ir 2 metų amž., nusivedė į Rock Island gelž. stotį, 95 gat., ir ten jas paliko.

Abi mergaitės paimtos į Šv. Vincento prieglaudą.

Motina po pusiaunakčio grįžo iš darbo ir nerado vyro su mergaitėmis. Ryte laikraščiuose ji pamatė savo mergaičių atvaizdus ir nuėjo į policijos stotį.

Roszner vakare grįžo namo ir areštuotas.

HYDE PARK, N. Y., rugp. 10. — Prezidentui Rooseveltui pranešta, kad visam krašte daugiau darbo pasireiškia ir aiškiai numatomas gerovės grįžimas.

ORO STOVIS

CHICAGO IR APYLINKĖS — Šiandien nepastovus oras; numatomas lietus.

"DRAUGAS"

Išeina kasdien, išskyrus sekmadienius

PRENUMERATOS KAINA: Metams — $6.00, Pusei metų — $3.50; Trims mėnesiams — $2.00; Vienam mėnesiui — 75c. Europoje — Metams $7.00; Pusei metų — $4.00. Kopija .03c.

Bendradarbiams ir korespondentams raštų negrąžina, jei neprašoma tai padaryti ir neprisiunčiama tam tikslui pašto ženklų.

"DRAUGAS"

LITHUANIAN DAILY FRIEND

Published Daily, Except Sunday.

SUBSCRIPTIONS: One Year — $6.00; Six Months — $3.50; Three Months — $2.00; One Month — 75c. Europe — One Year — $7.00; Six Months — $4.00; Copy — .03c.

Advertising in "DRAUGAS" brings best results. Advertising rates on application.

Skelbimai sekančiai dienai priimami iki 5 val. po piet.

"DRAUGAS" 2334 S. Oakley Ave., Chicago

DIENOS KLAUSIMAI

NAUJASIS MARIJONŲ VADAS AMERIKOJ

Jau buvo paskelbta, kad Marijonų Vienuolijos provincijos Amerikoje vadu — provincijolu paskirtas gerb. kun. J. J. Jakaitis, M. I. C., ilgus metus klebonavęs Šv. Kazimiero parap. Worcester, Mass., ten pastatęs gražią bažnyčią ir mokyklą ir visus parapijos reikalus puikiausiai sutvarkęs.

Gerb. Provincijolas ne tik parapiją gerai tvarkė, bet organizacinį ir visuomeninį veikimą joje puikiai išplėtė, taip kad užėjus Pasauliniam Karui ir po karui, Worcesterio lietuviai katalikai Lietuvai ir jos visokiems reikalams daugiausia aukų sudėjo. Nors parapijoje turėjo daug darbo, bet vis dėlto rado laiko aktyviai dalyvauti visuomenės veikime. Gerb. veikėjas daug dirbo Federacijai, Tautos Fondui, Amerikos Lietuvių Tarybai, Liet. Blaivininkų Sąjungai (redegavo jos organą "Tautos Rytą"), L. R. K. S. A., L. Vyčiams; daug padėjo Moterų Sąjungai. Moksleiviai, studentai jo namuose visada turėjo tėvišką globą ir medžiaginę paramą. Žodžiu, nėra nė vieno svarbesnio ir didesnio religinio, tautinio ir visuomeninio darbo, prie kurio gerb. kun. J. Jakaitis nebūt prisidėjęs savo darbu ir gausiomis aukomis.

Įstojęs Marijonų Vienuolijon, gerb. veikėjas tuoj ėmėsi energingai veikti, kad surasti tinkamą patalpą lietuvių kolegijai Amerikoje. Ir surado. Šiandien džiaugiamės gražia Marianapolio Kolegija (ir jau akredituota) Thompson, Conn. Šiam tikslui jis pasišventė ir stambiausią auką įdėjo.

Gerb. Provincijolo darbais džiaugiasi ir didžiuojasi visa lietuvių katalikiškoji visuomenė. Džiaugiasi ji ir šiandien, matydama Jį stovint garbingos Marijonų Vienuolijos provincijos Amerikoje priešakyje, nes jaučia, kad Jo vadovybėje vienuolija augs ir savo narių skaičiumi ir išganingais darbais Bažnyčiai ir tautai.

KAIP SKLEIDŽIAMI MELAI

Vienam angliškam laikrašty per visą puslapį skelbimas įdėtas. Tame skelbime tarp kitko štai kas rašoma.

"Jie sudegino Bruno už tai, kad jis per žiūroną žiūrėjo.

"Viešpats sutvėrė dangų ir žemę", pareiškė astronomas Giordano Bruno šešioliktam šimtmety. "Bet tas ne visas Viešpaties tvėrimo darbas. Tenai beribėse dausose yra neapskaičiuojama daugybė kitų pasaulių. Daugelis jų yra toli didesni už mūsiškį.

"Žilabarzdžiai akis išpūtė. Bruno skelbė ereziją. Šventas Raštas tik vieną dangų ir vieną žemę pripažįsta.

"Niekniekis!" atrėžė Bruno. Šventasis Raštas yra dorinis, bet ne moksliškas veikalas.

"Jie įmetė Bruno kalėjiman.

"Po aštuonerių metų kalinimo pagaliau ant laužo jį sudegino."

Tos rūšies melus per ilgus metus Katalikų Bažnyčios priešai skleidžia. Faktais jie nesivaduoja, nes faktai visai atvirkščiai apie Giordano Bruno liudija.

Anot Katalikiškos Enciklopedijos, Giordano Bruno skaitėsi "italų filosofu". Jis mirė Romoj 1600 metais ir jo niekas nieku būdu nedegino.

Enciklopedijoj pažymima, kad Bažnyčios vyriausybė, kas tiesa, jį smerkė ne už jo skelbiamą astronomijos mokslą, arba už pasaulių dauginimą, ir ne už Koperniko sekimą, bet už katalikiškų doktrinų iškraipymą ir žmonių tuo atžvilgiu klaidinimą. Pavyzdžiui jis skelbė, kad Kristus nebuvęs Dievas, bet nepaprastai genialus magikas.

1572 metais jis įšventintas kunigu ir po keturių metų jau ėmė eretiku garsėti. Kada prieš jį iškelti skundai, jis iš Romos staiga paspruko, išsižadėdamas šv. Dominiko ordeno, kurio nariu buvo.

Paskiau jis nusikalto kalvinams ir šie iš savo tarpo jį pašalino (ekskomunikavo). Tas įvyko Ženevoje.

Bruno iš Ženevos nuvyko į Angliją. Tenai jam nepripažinta privilegija paskaitas Oxforde skaityti. Tad jis grįžo į Prancūziją, paskiau nusikėlė į Vokietiją. Liuteronai taip pat juo nusikratė.

Bruno minties sistema, sakoma Kat. Enciklopedijoj, buvo materijališkas panteizmas. Mokslo sistemoj jis klaidas dar klaidingian skelbė. Buvo didelis netolerantas ir prie skelbiamųjų klaidų nė kokiu būdu nenorėjo prisipažinti.

Toki tai tikrieji apie G. Bruno faktai. Bet Kat. Bažnyčios priešai jais nesivaduoja. Melus skleidžia ir žmones klaidina.

SVEIKATOS SKYRIUS

Šį skyrių tvarko ir prižiūri
Amerikos Lietuvių Daktarų Draugija

BAKTERIJŲ VEIKMĖ

Rašo *Dr. G. Bložis*, Chicago.
(Tęsinys)

Lietuvių spaudoj jau buvo rašyta apie taisyklingą valgymą. Tai būtų lyg ne vietoj, nes lietuviams, didžiumoj darbininkams, labai sunku to prisilaikyti. Žinodamas tačiau, kad taisyklingas valgymas didelę rolę lošia sveikatai, aš ir noriu keletą žodžių apie tai parašyti.

Yra surasta, kad persivalgęs žmogus turi labai tirštas seilės, bent per dvi ar tris valandas po valgymo ir nuo tų tirštų seilių, turinčių įvairių druskų, ypatingai kalkių druskos, apsivelia ne vien dantys, bet ir liežuvis ir kiti burnos raumenys, o tas apsivėlimas teikia bakterijoms labai gerą maistą. Su persivalgymu todėl reikia būti atsargiems, ypatingai vakarieniaujant, nes kuomet žmogus miega, tuomet jo kūno ir energijos atnaujinimui maisto tiek daug nereikia, kaip darbo valandomis. Didesniam aiškumui imkim kaipo pavyzdį savo kambarius, kur gyvename. Kuomet mes kambariuose esame ir nenorime būti storai apsivilkę, tuomet pečių kurename daugiau. Bet kuomet miegame, mums šiuma nereikalinga, nes esame storai užsikloję, o pečių kurename vistiek, kad neužgestų. Aš nesakau, kad mes turime badauti einant gulti, bet daug geriau arba du kąsniu nedavalgyti, negu kad būtų per daug.

Antras dalykas, visuomet valgį reikia baigti kokiais žalumynais, o ne saldumynais, kaip tai: kietu obuoliu, kas yra paranku darbininkui ir į dirbtuvę nusinešti.

Pyorria alviris — tai yra rezultatas priežasties nešvarumo burnos, dantų ir bakterijos veikimo burnoje. Kas gauna tą ligą, beveik jam nėra pasiteisinimo, turi prisiimti vardą tinginio arba nemokančio skaityti. Nes šiandieniniuose žurnaluose ir laikraščiuose atkartotinai skamba įvairūs įspėjimai tos ligos. Gal būt, kad kai kuriems skaitytojams neaišku, kas ta pyorrhia alveris yra. Pyorrhia alveris yra ne kas kitas, kaip pūlių bėgimas iš tarpo dantų ir smegenų, taip gi prie to dar prisideda ir smegenų uždegimas.

Dabar turime surasti tam priežastį. O priežasčių yra gana daug. Bet mes čia suminėsime tik svarbesnes.

Tos priežastys yra neperma tomos taip, kaip ir priežastis kitų ligų. Svarbiausia priežastis — tai burnos nešvarumas, o prie to štai kas prisideda. Valgant ką kietą, nuo karūnos, nuo negerai užtaisytų dantų arba dėl neatsargaus krapštymo, įdrėskiama arba padaroma didelis dilginimas (iritacija) smegenų apie dantis. Ir ten pradeda bėgti krauja andenis, o tas krauja andenis, turėdamas įvairių drus kų, sudaro tamsius, kietus serumų kalkulus, kurienusistoja ant dantų po liuosais smegenų krašteliais. Prie to prisideda seilių kalkulis, kuris nusistoja iš tirštų seilių aplipdydamas virš smegenų dantis net ir smegenis apie dantis. Ypatingai ant priešakinių žemutinių iš vidaus ir viršutinių kelminių iš lauko pusės. Taipgi matome, kad iš tų dviejų kalkulų ir kartais dar prisideda burnoj tilteliai arga blogi dantų užtaisymai, kas sudaro maisto likučiams gerus kampelius, o tuose kampeliuose pasidaro geriausia bakterijoms vieta veisti ir bujoti. O stapylococcus bakterija tai tik to ir laukia, nes ji yra gera pūlių gamintoja. (Bus daugiau)

HEDONIZMAS

Hedonizmas gyvena pasaulyje. Jisai yra, kaip toji visur esanti laukų žolė; ją visur randi. Pasaulis ranka rankon eina su juo. Krizė mūsų tarpe laikinai apsistoja, hedonizmas niekeno nesutramdomas yra kasdieninis mūsų svečias, vienas iš žmonių mūsų tarpe. Jis yra senas, bet su ateinančiais metais pasilieka jaunas.

Aš ir jūs pažįstame tąjį hedonizmą linksmybės vardu. Kas tik iš karto pajunta jos saldžius syvus, vėliau pajus didelio kartumo.

Naktį jaunimas sklidiniai perimtas linksmybės jausmais; jis eina jos ieškoti. Ieškodamas jos jis automobiliais lekia, lig pablūdęs. Ant dviejų ratų daro automobilio sukimąsi. Kitos lyties skardūs, šiek tiek duslūs krykštavimai liejasi sykiu su automobilio ūžimu.

Ant kelio kas nors pokštelėjo ir sutrūko į šimtą šukių. Tai tuščia bonka nuo alkoholinio gėrimo. Bacho palinksminti, jie švilpia automobiliu, kaip vėsulas. Švilpia į kurią pasirinktą linksmybės vietą.

Pakelyje visur yra pridygusių šokių salių. Sustoja Merkuro kojomis išoksta iš automobilio. Ir šoka iki ankstyvo ryto. Hedonizmas?

Salėje lengva šviesa driekiasi ant šokančių pečių. Kampe, geriausias hedonizmo bičiulis. Orkestra griežia džiazą. Ant grindų sukasi porų verpetai. Šoka. Jaunimas linksmybės rankose.

Ankstyvas rytas. Kur jaunimas? Čia jis prie stalų valgo ir geria. Kambaryje tamsiai raudonoj šviesoj šoka Bachas.

Po to, sėda į automobilių Vairininko rankos ne taip stiprios. Automobilius bėga 50.. 60... 70 mylių.

Per pusryčius skaitai laikraščiuose žinią apie dažnų automobilių susikūlimą. Tiek ir tiek žuvo. O vienok toji hedonizmo rūšis stipriai laikosi jaunimo tarpe.

Jaunimas turi įvairų skonį. Linksmybę supranta savotišku būdu ir jos siekia. O hedonizmo doktrina apima visokias linksmybes. Jis geriausiai šėlsta turtingųjų kompanijoje.

Yra linksmybė kortomis lošti. Tai labai gera priemonė netekti pinigų.

Dirksniai virpa. Akyli akis seka kortas rankoje. Kaip nėra, taip nėra tų, laimingųjų kortų. Gale, atsikeli nuo stalo laimėtojumi. Dažniausiai prakišęs viską.

Kita linksmybės rūšis, tai kalbamųjų paveikslų lankymas. Pasauliui valgis ir gėrimas yra kalbamieji paveikslai. Krizė? Kas tau!? Visi teatrai pilni žmonių. Ne vieną dieną. Vis rasi tą pačią žiopsojančią minią.

Tų paveikslų vertė yra niekas. Bet linksmybės reikia. Jie patenkina tą jausmą. Tačiau, siela nepatenkinta juomi.

Ilgą hedonizmo norą galėčiau pastatyti prieš jūsų akis. Bet kam? Juk doktrina sena ir sveika?! Kristupą visi beveik užmiršo įkišę į tamsiausį urvą. Linksmybė, nepaisant kokia jos rūšis, yra vienintėlis gėris?

Ne! Jaunimas, einąs jos glo boje, eina sunkiais moraliniais prasikaltimo takais. Jis atsiduoda žeme. Jo akys retai pakeltos į dangų.

Jaunimui duok vien realizmą. Pasiūlytą jam idealizmą jis atstums nuo savęs į šalį ir išmes į gurbą, kaip tą nudėvėtą džiazo lakštą. Jo galvoje nėra kertelės jokiam idealizmui.

Linksmybes! Imk ją! Hedonizmo doktrina gera ant žemės. Paskui kas bus?

Hedonizmas sugriovė tautas ir karalijas. Išlepino žmones. Per daug įsimylėjimas linksmybėse gal nuvesti į fizinį ir moralinį skurdą. Kai kada linksmybė ir nuodėmė yra viena ir ta pati — tik tarnai josios įtakoje.

Linksmybė žemėje yra it pukų lovos. Bet tas, kurs neturi kryžiaus, ašarų slėnyje, nevertas vainiko danguje. Reikia teisėtų linksmybių, bet su saiku. Tik prisimink seną graikų posakį: ne per daug. Adna

LEONAS XIII

Mokslėtvis, kunigas, vyskupas ir popiežius
(Pabaiga)

Kaipo šv. Petro laivo vairininkas Leonas XIII stengėsi nutildyti sukilusias žmonijos bangas neapykantoje ir sugrąžinti taiką Bažnyčiai. Jis sutvarkė santykius su daugelio valstybių, nes pačios vyriausybės, išvargintos kenksmingų jų negerbimų ir trukdomos socializmo elgesio troško taikos. Jis visus sutaikė.

Tik su dviem priešais negalėjo susitaikyti: su bedieviškomis sektomis ir italų valdžia. Pirmosios (kaip anarchistai, socialistai ir t.t.) stengiasi panaikinti religiją, o antroji buvo išplėšusi šv. Sosto nepriklausomybę. Leonas XIII visur pabrėždavo reikalingumą ir pasaulinės valdžios popiežiui.

Kaipo neklaidingas Kristaus tiesų mokytojas Leonas XIII stengiasi, idant tos tiesos sviestų visam pasauliui visu savo aiškumu. Tat eidamas savo pirmtakūnų keliais jis pasmerkė klaidingas nuomones apie Nekaltą Šv. Panelės Prasidėjimą, apie popiežių neklaidingumą paskelbdamas tikėjimo tiesomis. Jis ne tik klaidas pasmerkia, bet savo enciklikose išvysto nepalyginamą krikščionišką mandrumą ir meta daugybę minčių antgamtiškos šviesos, ypač apie Bažnyčios Dieviška pasiuntinybę, apie sakramentalį moterystės charakterį, apie krikščionišką valstybių santvarką, apie žmonijos laisvės ribas ir apie visuomeniškus reikalus (tarp tų enciklikų buvo ir "Rerum Novarum". Tr. St.).

Kaipo plačių pažiūrų vyras su džiaugsmu sveikina tikruosius mokslo bei civilizacijos vaisius, laimindamas kiekvieną žmonijos darbą nepriештaraujantį Dievo valiai, ir stengdamasis labiau iškelti harmoniją tarp mokslo ir tikėjimo, tarp gamtos ir Dievo malonės.

Būdamas gilus mintytojas jis gelbsti filozofiją, kuri mūsų amžiuje iš ūkanotų debesų panteizmo įkrito į pelkes materijalizmo bei į juodą pesimizmo bedugnę. Leonas XIII nurodo filozofijai tikrąsias vėžes, nurodydamas pavyzdžiu šv. Tomą Akvinietį, kurį paskelbia katalikiškųjų universitetų globėju. Taipogi jis duoda teologams nurodymų, kaip mokyti šv. Rašto, arba vėl grįžta prie istorijos su perspėjimu, idant ji būtų tikroji tiesos šviesa ir gyvenimo mokytoja, o norėdamas parodyti jai širdingumą atidaro Vatikano archyvus ir įkuria paleografijos bei diplomatijos mokyklas. Už tai mokytasis pasaulis garsiai garbina Popiežių-Išminčių, o istorija ant savo tyrimų pamatų pina naujus vainikus Šventajam Sostui.

Dargi pats Leonas XIII rašė lotyniškas eiles, kuriomis stebėjosi to dalyko žinovai. Jis pavelija dėstyti Romos seminarijose tarp dvasinių ir pasaulinius mokslus, įkuria Romoj ir kitur naujas kolegijas (tarp jų armeniškas, čekiškas, rusiškas), palaiko katalikiškųjų universitetų plėtotę, liepia spausdinti įžymius veikalus ir atnaujinti Vatikano freskas. Tat garbė Kristaus tiesų skelbėjui, garbė sveiko mokslo ir civilizacijos protektoriui!

Kaipo sargas Bažnyčios šventumo, Leonas XIII energingai kovoja su nukrikščioninimu žmonių sielų gyvenimo, o kad tasai gyvenimas plaukia iš Dieviškųjų šaltinių, tad, pats būdamas maldingas, nuolat kviečia prie maldų, ypač į šv. Jėzaus Širdį ir į Motiną Švenčiausią, paskirdamas spalių mėnesį ražančiaus maldoms. Ta pačia mintim velija pamaldas į Šv. Dvasią, prie šv. Juozapo, remia įvairius katalikiškus kongresus (visuotinus, eucharistinius, visuomeniškus...), reformuoja kai kuriuos vienuolynus (Tarp kitų ir Bazilijonų Galicijoj). Ragina visus prie pamaldaus gyvenimo, liepia naminį ir mokyklinį auklėjimą atlikti pasiremiant religijos principų, duoda ypatingus ir svarbius nurodymus dienraštininkams (pav. 1879. II. 22.). Ta pat mintimi atidengia Bažnyčios Iždą laike jubiliejų (1879, 1881, 1885); ragina tikinčiuosius į draugijas bei brolijas, ypač į šv. Ražančiaus broliją, į br. šv. Šeimynos, į draugiją šv. Vincento a Paulo ir į tretininkus. Ir galų gale Dievui laiminant ta sėkla veltui ne nuėjo: ir šiandie, nors daug yra pasauly blogybių — nes atskalūnai, žydai ir blogi krikščionys, šalia tuo atžvilgiu neveiklių vyriausybių, įvairiai platina sugedimą, — vis tik religijos dvasia keroja ir auga visame pasauly.

Kaipo visuomenės globėjas Leonas XIII smarkiai gina nuo blogos įtakos: tikėjimą, papročius, valdžią, teisę, laisvę, moterystę ir šeimas, persergėdamas nuo kenksmingų veiksnių. Būdamas visų geru tėvu įpatingai rūpinosi mažiukais ir nelaimingais. Kaip jau minėta, būdamas dar arkivyskupu statė našlaičiams namus ir prieglaudas, o dabar, kaipo popiežius iš Vatikano aukštumų apsupo savo nuoširdumu visus žmonijos vargus ir skausmus, lyg kartodamas su Išganytoju: Gaila man žmonių. Matydamas, jog pavojingiausia mūsų laikų liga yra socijalizmas, ne tik tiria jo priežastis ir pasekmes, bet nuro do priemones gelbėtis, šaukdamas visuomenę grįžti prie krikščionybės principų bei sureliginimo šeimų gyvenimo, kviesdamas turtingesniuosius prie duosnumo, teisdarius prie teisingumo, darbininkus prie stropumo ir taupumo, ragindamas steigti labdarybės draugijas, prieglaudas ir darbininkų sąjungas. Tuos tat laimino visuomeninius darbus Leonas XIII, teisingai gerbiamas kaipo pirmas mūsų laikų socialinis politikas ir kaipo "darbininkų Popiežius".

Kaipo krikščionybės tėvas Leonas XIII kviečia visus krikščionis laikyti Dievo įsakymus, gerbti vyriausybes ir įstatymus, laikytis taikos ir vienybės. Tuo reikalu jis siuntinėjo atskirus apaštališkus raštus į Prancūziją, į Ispaniją, Portugaliją, Vokietiją, Irlandiją, Vengriją ir kitur.

Taigi matome, koks didis vyras buvo Leonas XIII, kurio tik vienos encikliko "Rerum Novarum" 40 m. nuo išleidimo sukaktuves minime. Jei vienos enciklikos sukaktuvės sujudino visą pasaulį, tai su kokia pagarba turime prisiminti daugelio tokių enciklikų autorių Leoną XIII-ąjį! Kaip matėme jam viskas rūpėjo.

Pagal dr. kun. J. Pelčarą
parengė **Triukių Stasys**

1931. V. 17.

PITTSBURGH'O LIETUVIŲ ŽINIOS

KUN. MAGNUS KAZĖNAS, redaktorius
2128 Larkins Way, Pittsburgh, Pa.
Telephone HEmlock 1490
KOSTANTAS J. VAIŠNORAS, generalis agentas
2013 Carson Street, S. S. Pittsburgh, Pa.
Telephone Hemlock 2204

DIEVAS

EVOLIUCIJA

RAULAS: — Jonai, aš jau nebeišmanau, ko klausyti. Tu sakai, kad nereik tikėti evoliucijai ir tai įrodei visokiais išvadžiojimais, o Dr. Autas sako, kad evoliucija tai yra vienas iš atsakančiausių mokslų, kuris išaiškina visų gyvūnų atsiradimą.

JONAS. — Raulai, nebūk silpnaprotis, tikėk teisybei, kurią mokslo vyrai įrodo ir kas patenkina tavo proto siekius.

RAULAS: — Ar gi, ištikrųjų evoliucijos mokslas neatsako į visus klausimus ir ar mokslininkai jo nepriima?

JONAS: — Jei evoliucijos teorija (spėjimai) būtų teisinga, tai mokslininkai ją priimtų. Kadangi evoliucija neatsako į visus klausimus ir nepatenkina žmogaus proto siekių, todėl žymiausi mokslo vyrai ją visiškai atmeta. Jie atmeta ją dėl to, kad evoliucijos teorija neturi moksliškų pagrindų.

RAULAS: — O kas tai yra moksliški pagrindai?

JONAS: — Moksliški pagrindai yra tiesos, kurios neatmainomos ir nereikalauja įrodymų, bet pačios per save yra aiškios: k. a. stipriausia aksioma yra tarpe gamtininkų, **kad rūšys — veislės nesimaino.**

RAULAS: — O kaip jie tai suranda?

JONAS: — Mokslininkai, studijuodami gamtą, turi tikras metodines teorijas. Pirmiausiai jie gyvūnus padalina į rūšis bei veisles (species); rūšis į šakas; šakas į grupes, o grupes į individualus (pavienius). Laikantis tos aksiomos, kad rūšis nesimaino, mokslas aiškiai tai įrodo. Štai, argumentui sustiprinti kreipiu dėmesį garsių mokslinčių raštus. Prof. Wyville Thomson, žymus gamtininkas, štai, ką sako: "Gamtininkai yra suradę ir ištyrę, kad gyvūnų rūšys (veislės) nesimaino, t. y., imant plačia prasme, visi sutinkai pasilieka savo rūšy. Per tiek tūkstančių žinomų metų dar nėra patirta, kad nors viena rūšis būtų persimainiusi į kitą, pav., kad arklys būtų pavirtęs į karvę, ar vištą į kiaulę."

RAULAS: — Ar niekur ir niekuomet nerandama naujų rūšių?

JONAS. — Taip, randama, bet tas pats prof. atsakys: "Tiesa, randame naujų rūšių, bet tokios rūšies gyvūnai buvo ir pirmiau, tik nebuvo paskirstyti į atskiras rūšis." ("Nature," nov. 9, 1871. P. 35).

Dr. Thomas Wright, F. R., S. E., F. G. S., ypatingai pasižymėjęs geologas taip sako: "Šiame svarbiame darbe buvau labai atsargus nuo jokių apgavysčių ir greitų išsireiškimų, kas link rūšių patvarumo, kiek galėjau surasti tikrų faktų. Skaičiau žemės sluoksnius, kuriuose randama gyvūnų liekanų, nuo taip anksti, kaip yra galima siekti, ir niekur nesuradau tokio atsitikimo, kad nebūtų galima atskirti vieno gyvūno liekanos nuo kito, o ypatingai žmogaus nuo kitų gyvūnų." ("Nature", August 26, 1875, P. 357).

Kun. J. V. S.

STEBUKLINGAS KRYŽIUS

Senovėje, kuomet maurai atvyko Ispanijon ir kuomet ispanai kovojo už savo brangųjį tikėjimą, Karakavos karalius pasisavino būrį krikščionių vergų. Diena po dienos jis tėmijo jų pasidavimą užduotimis, kuriomis jie buvo apsunkinti. Stebėdamasis, iš kur jų ta galybė, pavadino juos pas save.

Klausinėjo vergų apie jų buvusį stovį ir užsiėmimus. Tarpe jų buvo kunigas, kuris užklaustas sakė, kad jo pašaukimas buvęs patį Visagalingą Dievą perkelti iš dangaus ant žemės. Karalius, nustebęs jo drąsiu atsakymu, parejkalavo, kad jis duotų liūdijimą jo galybės. Kunigas atsakė, kad tai negalima, nebent būtų prirengta reikalingi dalykai Šv. Mišių aukai. Karalius tarė: "Padaryk sąrašą ir viskas bus parnošta, ir žiūrėk, kad būtumei prisirengęs už dviejų savaičių patikrinti savo pasakymą."

Kunigas, darydamas sąrašą, pamiršo paminėti kryžių. Paskirtą dieną karalius su savo dvarionimis susirinko ir kunigas buvo atvestas į paskirtą vietą. Sustojęs apžiūrėjo altorių, kuris buvo parengtas sulyg jo nurodymų ir patėmijo, kad nėra kryžiaus. Jis lūkterėjo nežinodamas ką daryti. Karalius patėmijęs jo nesmagų padėjimą užklausė, ko jis laukia. Kunigas ramiai atsakė: "Darydamas sąrašą, pamiršau vieną svarbų dalyką." Kunigui ištarus šiuos žodžius, pasigirdo garsus triukšmas: lubos atsivėrė ir du skaistūs angelai nešantieji spindantį kryžių nužengė ir pastatė ant altoriaus liepdami kunigui pradėti Mišias.

Karalius ir dvarionys perimti baimės pasiliko beklupanti kol dangaus pasiuntiniai išnyko. Jokia abejonė nepasiliko jų mintyse link tiesos tikėjimo, kuriame tokie stebuklai vykinami.

Šis stebuklingas kryžius iki šiai dienai laikomas didžioj pagarboj Ispanijoj ir kasmet šio įvykio sukaktuvėse yra statomas viešam pagerbimui.

..Mažiutė

SOUTH SIDE

Mūsų Šv. Kazimiero R. K. bažnyčios kapuose, ant užsisukimų, kelių kampuose, kad važiuotojai į grabę neįkristų, Adomas Jaškūnas su savo "unija" pastatė gražius geležinius stulpus ir tarpe jų sukabino drūtus retežius. Tuos stulpus išmestus ant "dump'o" Adomui Jaškūnui užrodė Petras Barškėtis, Povilas Kvederis su savo "trokeliu", kaip bematant, ir pristatė į kapus. Dabar gražu ir apsaugos sklypų kampus. Kaip tai gražu, kad randasi tokių sumaningų ir darbščių vyrų, kurie ir iš išmatų pataiko gerą ir naudingą daiktą padaryti. **R.**

Didesnė dalis atostogų jau prabėgo. Rugsėjo pirmą savaitę jau atsidaro mokyklos. Tėvai katalikai turi pasirūpinti, kad jų vaikeliai eitų į katalikiškąją mokyklą. Kadangi mes esame lietuviai, tat kaip lietuvių priedermė, kad lietuvių katalikų vaikai lankytų lietuvišką katalikišką mokyklą. Ačiū Dievui, laimingi esame, kad turime gražią ruimingą savo Šv. Kazimiero mokyklą. Tat, tėveliai, jau galvokite, kad jūsų vaikeliai patektų į jūsų katalikišką ir lietuvišką mokyklą. **P.**

Pereitą savaitę porą rytmečių mūsų bažnyčioje laikė šv. Mišias du nepažįstamu kunigu. Svečiai atrodė lig svetimtaučiai ir iš kokio nors vienuolyno, nes su baltais abitais. Kadangi Pittsburgas yra centras tarpe New York ir Chicago, tai dabar svečiai, lankydami Pasaulinę Parodą, čia Pittsburgh'e dažnai apsistoja pamatyti ir Pittsburgho "prašmatnybių", o ypač dūmų, kurių užkūrus dirbtuves dabar gana daug yra, labiausiai rytmečiais. **M.**

Antradienį, rugp. 15 d. pripuola Panelės Šv. į Dangų Ėmimo Bažnyčios įsakyta šventė. Lietuviai tą šventę paprastai vadina Žoline, nes toje dienoje šventinama įvairios gėlės. Toje dienoje kiekvienas katalikas privalo išklausyti šv. Mišių. Patogumo dėliai šv. Kazimiero R. K. bažnyčioje bus trejos šv. Mišios: 6, 8 ir 10 valandą. Po paskutiniųjų šv. Mišių bus suteiktas palaiminimas Šv. Sakramentu.

Kun. M. J. K.

Sekmadienį, rugp. 13 d. kaip kas mėnuo yra taip vadinamas "vyrų sekmadienis", nes tą sekmadienį visi vyrai (virš 300) eina bendrai prie šv. Komunijos ir dėka tų vyrų tame sekmadienyje šv. Kazimiero R. K. bažnyčioje būna įstatytas Švč. Sakramentas per visą dieną. Tai labai gražus ir naudingas dalykas, užtat ne tik vyrai, bet bendrai visi labai noliai naudojasi tos dienos malonėmis.

Senas Eks-choristas

Adomas Marčulaitis su savo žmona Adele jau sugrįžo iš Chicagos, kur jiedu atlankė daug savo pažįstamų ir Pasaulinę Parodą. Pasakoja, kad matę parodoje "prašmatnių" dalykų. Marčulaičiai veda "A. L. Wenslovas Undertaking Establishment" ir mandagiai patarnauja įvairiuose žmonių reikaluose, ypač laidotuvėse.

Taip pat sugrįžo iš atostogų Elena Jaškūnaitė, sodaliečių iždininkė ir Aleksė Pociūtė, sodaliečių pirmininkė. Pirmoji atlankė Chicagos parodą ir savo seserį Pranciškiečių vienuolyne žinomą kaip Sesuo M. Magnus, O. S. F. Ji yra Kenosha, Wis. Antroji lankėsi įvairiose J. A. Valstybių dalyse.

Pittsburgho Vaizbos Butas liepos 27 d. nutarė kviesti visus Pittsburgh'o ir apylinkės lietuvius bendram pasitarimui kas link surengimo "gedulo dienos" iš priežasties žuvusių lakūnų Dariaus ir Girėno. Susirinkimui skiriama rugp. 24 diena, Piliečių svetainėje, 1723 Jane St., Pittsburgh, Pa., 8 val. vakare. **K. J. V.**

× Šiandie mūsų bažnyčioje buvo svečias iš Lietuvos kun. A. Lipnickas. Sakė pamokslą.

NAUJAS SUMANYMAS

Pittsburgh'o Lietuvių Vaizbos Butas šiomis dienomis ieško būdų, kaip galima būtų partraukti koncertui vieną iš žymiausių lietuvaičių dainininkių, būtent Emiliją Mickūnaitę iš Philadelphijos. Šis koncertas įvyktų ateinantį rudenį, greičiausiai South Sidėj, ir būtų pirmas tos rūšies vakaras Pittsburgh'e.

Kadangi pittsburghiečiai dar nėra niekad matę p-lės Mickūnaitės, kurios dainavimas koncertuose New York'e, Philadelphijoj, Chicagoje ir kituose dideliuose miestuose paliko neužmirštamų įspūdžių, be abejonės, kad šios apylinkės lietuviai iš arti ir iš toli pasinaudotų proga išgirsti ir pasimatyti su šia artiste.

Vaizbos Buto yra išrinkta ir komisija šiuo dalyku rūpintis. Komisijon įeina: J. Bulevičius, V. Kraužlis ir J. Milius. Taigi, turbūt, ateinančiam Vaizbos Buto susirinkime paaiškės, ar Pittsburgh'as sulauks šio nepaprasto koncerto, ar ne. **Dainos Mylėtojas**

NEGRAŽU

Mūsų kaimynystėj žmonės labai nesutinka. Viens kitą apkalba, apjuokia ir net kitų gyvenimą iš pavydo ardo.

Būtų daug geriau, ir sąžinei sveikiau, kad vietoj barnių, užsisakytų gerą katalikišką laikraštį arba nusipirktų gerą knygą ir skaitytų. Tada nerūpėtų kiti ir patys pamatytų savo klaidas, o ne vien kitų.

Daugelis save vadinasi katalikais, o kitiems skriaudas daro. Tokie žmonės yra šiaudiniai katalikai, nes pas juos nėra Dievo meilės. Jei nori būti tikru kataliku, turi daugiau atsiduoti maldai, nes yra pasakyta: "Mylėsi Dievą tavo iš visos širdies ir jausmų savo, o artimą savo kaipo patsai save." **T.**

MT. PROVIDENCE, PA.

× Rugp. 7 d. Šv. Pranciškaus Seserų vienuolyną aplankė atstovas iš Pennsylvania State Department of Education. Mėginama įgyti valstybės aprobatas vasariniems mokytojų kursams, kuriuos vienuolyne vasaros metu veda pačios Seserys. Toks valstybinis užgyrimas apsaugoja įstaigos kreditą.

× Šv. Pranciškaus Seserų Akademijai planuojama įtaisyti moderniškas playground, tennis court, volley ball, ir t.t. Darbas prasidės šį mėnesį, kad suvažiavusios mergaitės turėtų kur smagiai laiką praleisti.

× Per rekolekcijas Seserys kalba ypatingas maldas už vienuolyno geradarius. Kaip vienuolyno pradžia, taip ir pažanga priklauso nuo Dievo parinktų asmenų paramos. Tuos asmenis žinome iš šio vienuolyno istorijos. **A. M. D. G.**

BRIDGEVILLE, PA.

Rugpiūčio 3 d. sustreikavo National Mine No. 1, 2, 3 mainos, kuriose dirba pusė žmonių Šv. Antano parapijos. Mainieriai reikalauja atstatyti suardytą uniją ir geriau apmokėti jų sunkų darbą. Paskutinius kelis metus angliakasys buvo tikras kompanijos vergas. Tyla, buvo jo geriausia byla. Pasakei priešingą žodį, — neškis savo "tulšes" iš mainos. Gerai, jei uždirbai dolerį į dieną, bet, dažnai nė to negaudavai. Kiek kompanija norėjo, tiek mokėjo. Sugrąžinus uniją, gal, nebereikės dirbti dykai. Bus kam pasiskųsti ir nuskriaustam teisybes pa ieškoti. Vieša opinija mūsų pusėje. Laikykimės. Vienybėje — galybė. **V.**

YOUNGSTOWN, OHIO

ŽINIOS IŠ KOMUNISTŲ ROJAUS

Šios kolonijos lietuviams gerai žinomas žydelis Nathanas Ozerskis, gyvenantis 114 E. Myrtle ave., kuris per daugelį metų turėjo kartu su broliais duonos kepyklą, praeitais metais kepyklą pardavė kitam žydui.

Kadangi daugelis lietuvių buvo jo kostumeriais, tat įdomu buvo lietuviams žinoti apie gyvenimą bolševikų rojuj. Šio žydelio gimtinė yra Ker-

(Tęsinys 4 pusl.)

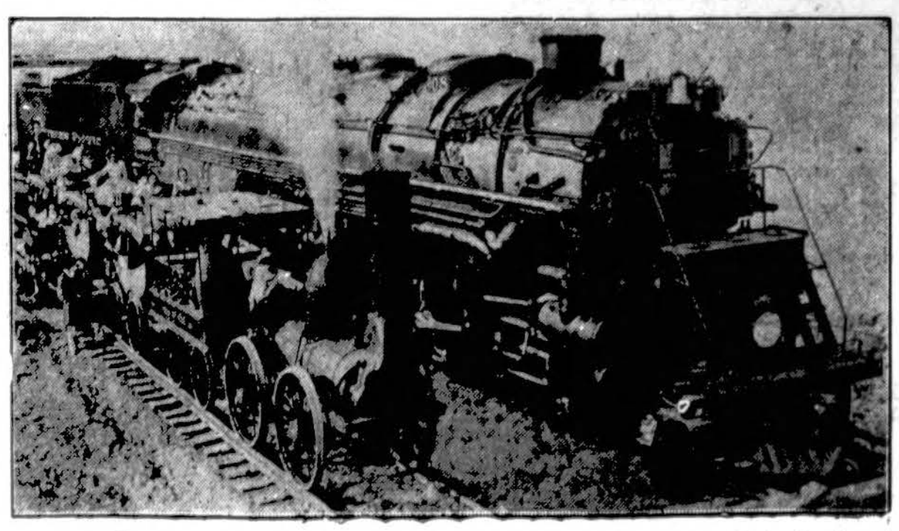

Lankantieji Šimtmečio Pažangos parodą gali pasivažinėti traukiniu, kuris prieš šimtą suvirš metų buvo didelis dalykas. Šale jo stovi vėliausios konstrukcijos Northern Pacific garvežys. Koks skirtumas.

Važiuojančių į Lietuvą žiniai

Jei rengiatės važiuoti į Lietuvą, važiuokite

Rugpiučio 30 d. 1933

Didžiausiu pasaulyje White Star linijos laivu **"MAJESTIC"** su dienraščio **"DRAUGO" SPECIALE EKSKURSIJA**, kuriai vadovauja mums visiems gerai žinomas **KUN. DR. K. MATULAITIS.**

KUN. DR. K. MATULAITIS,
Ekskursijos Vadas

Kelionė bus smagi. Prašome tuoj kreiptis į mūsų laivakorčių skyrių, kuris išrūpins visus dokumentus ir kelionei prirengs.

"DRAUGO" LAIVAKORČIŲ SKYRIUS

2334 So. Oakley Ave., Chicago, Ill.

Prašau Į Mano Kampelį

Rašo prof. Kampininkas

Šiandie prašyte įsiprašė į mano kampelį gromata iš Binghamton, New Yorko šteito. Šneka eina apie vieną "paukštytę." Taigi pasiskaitykite.

Mojaus mėnesy gražam J. R. sodely pradėjo nerimti "paukštelė" — rabinas, rodos, kad tai "varnėnas." Vargšė, lekia, lekia apie auzą ir vis snapeliu kalena į lango stiklą. Kalena iki visai pavargsta. Pasilsėjus ir vėl kalena. Niekas negalėjo žinoti, kas jai yra! Tik vėliau paaiškėjo, kad "paukštelės" gyvenimo draugas kaž kur žuvo. Be jokio kindnepinimo žuvo ir gana. Tat paukštelė ieškojo sau kito gyvenimo draugo. Buvo jau ir lizdelį susukus ir kiaušinėlių padėjus, ir mėgino perėti, ale be draugo kiaušinėliai pasirodė niekam neverti. Ir "paukštelė" savo lizdelį apleido, ir iš naujo pradėjo draugo ieškoti.

Džiulajaus 4 d. buvo atsilankęs pas ją svečias — "paukštelis". O koks jis buvo linksmas, kaip gražiai giedojo. Ir mes visi jau džiaugėmės, kad "paukštelė" nusiramins. Bet nežinia, ar tas svečias "paukštelis" buvo jau ženotas, ar kitas koks galas; jam "paukštelė" nepatiko. Porą dienų pasišvaistęs jis dingo kai kamparas. "Paukštelė" nuliūdo ir vėl snapeliu kalena į langų stiklus. Ištikrųjų, tai meili paukštelė, nes ilgai neužmiršta savojo. Tėmyjant visą tai pasirodo, kad tarpe "paukštelių" visai nėra senbernių. Per tris mėnesius nei vieno nesimatė. Kitur, sakoma, yra kitaip. Kaip tik išdygsta kur kokia naślė, tai senbernių, kaip mūsių prie medaus. O pas mus kitaip.

Tuo ir baigiasi gromata.

PRAŠAU NESIJUOKTI

— Brangioji, — sako Jurgis Nagas savo merginai Brigytai, — vadini mane Čaliu. Juk aš ne Čalis.

— Dovanok, brangus, — atsako Brigyta, — padariau klaidą. Maniau, kad šiandie trečiadienis, deitų diena.

— Tai sakai, kad tavo brangioji žmonelė metė tau pirštinę tiesiai į akį? — klausia draugas Mikas.

— Taip, — atsako Frenkis. — Ale svarbiausia tai ji mesdama tą pirštinę nenumovė nuo savo rankos.

liai, gal, ir jam netikės, gal, lauks dar baisesnių darbininkų persekiojimų.

K. J. Žvirblis

Bedarbės debesiai pradeda skirstytis ir laikas nuo laiko iš po išsidraikusių debesų pasirodo saulutė ir mėlynas dangus. Yra vilties, kad trumpoj ateity visi sulauksime giedresnių dienelių ir linksmesnio gyvenimo.

Bet tamsiai juodas išdarkytos vienybės debesys vis didėja ir didėja-viršui mūsų parapijos klebonijos. Cia saulutė pasikavojus toli už debesų ir niekad neparodo savo skaistaus veido ir neįleidžia savo spindulių per klebonijos ofisc langą, kur sėdi mūsų gerb. klebonas Shteigmonas. Mes randame jį vieną nusiminusį ir su užgauta širdžia ir sužeistais jausmais. Čia nešviečia saulutė ramybės, meilės ir vienybės. Jis čia sėdi vienų-vienas visų užmirštas, paniekintas ir žodžiais apkalbėtas, tarsi kokis politiškas kalinys nubaustas už teisybę. Ir vien dėl to, kad jis dirba veltui dėl mūsų, kad suvedus visus į vienybę, kad palaikytume tą mažą parapijėlę nuo pražūties, kad nereiktų glaustis prie svetimų, kad ir mes galėtum pasidžiaugti kitiems, kad nors mažais trupinėliais galime užlaikyti kunigą tarnauti mūsų reikalams, kad mūs augantį vaikeliai išaugtų gerais katalikais. Atsimenu aš ir jūs visi, kiek sunkaus darbo padėjo, kiek dirbo, vargo ir nukentėjo, kad suvedus visus į vienybę, tai buvo vienintėlis būdas pastatyti parapiją ant tvirtesnių pamatų ir tas pavyko, bet ar ilgai? Čia buvo noro dirbti toliaus, bet ta viltis šiandieną pasislėpė už debesų ir girdime, kad klebonas yra pasirengęs pasitraukti iš mūs tarpo.

Jis yra pasirengęs keliauti tenai, kur žmonės yra malonesni, mandagesni ir mokanti suprasti darbo vertę. Vyrai, neleiskim iškeliauti su užgauta širdžia — dar yra progą. Atgaivinkime tą vienybę ir artimo meilę, kuri buvo užgimus tarp mūsų! Atsiminkime jo graudingus pamokslus, kur ne vieną sykį ašaros per veidą riedėjo. Ar-gi taip greitai užmiršom, ar tik tokia trumpą atmintį turime? Mes galime įsteigti vienybę, to tik ir tereikia, o aš užtikrinu, kad jis mūsų pasigailės ir neapleis mūsų. Gal užteks tų kelių žodžių, kad galėtumėt suprasti savo klaidas?

Pittsburgho Lietuvių Žinios

ŽINIOS IŠ KOMUNISTŲ ROJAUS

(Tąsa iš 3 puslapio)

sonskoj gubernijoj. Prieš keletą mėnesių jis buvo išvažiavęs aplankyti gimtinę ir šiomis dienomis grįžo. Ir, štai, ką jis papasakojo apie komunistų rojų.

Nuvažiavau, sako, į Rusiją per darbininkų šventę. Leningradas yra įdomus pamatyti miestas. Vienose didelėse dirbtuvėse dirbantieji darbininkai negauna atostogų. Kitose pramonėse darbininkai gauna atostogų dvi savaites metuose su atlyginimu. Mieste jokiu būdu nėra galimybės gauti duonos nusipirkti. Duona ir bulvės yra labai suvaržyta vartoti. Be kortelės nei nemanykitų produktų gauti. Sviesto 2 svarai $12.00 (25 rubliai.) Aš bandžiau, sako jis, gauti duonos nusipirkti, perėjau keletą krautuvių, bet be sekmių. Tada kreipiausi į savo senai pažįstamą draugą, su kurio pagalba gavau duonos. Viešbuty kuriame aš buvau apsistojęs negalėjau gauti arbatos, tat po pietų aš visados paslėpdavau gabalėlį duonos prie arbatos, kurios gaudavau kitoj vietoj. Nuėjęs arbatos ir nusinešęs savo duonos negalėjau nė tos suvalgyti. Maža mergina, kuri man patarnavo, labai maloniai pradėdavo prašyti manęs nors mažo gabaliuko duonos. Man jos pagailėdavo, negalėdavau nieko laužti nuo tos duonos ir atiduodavau visą.

Yra didelių krautuvių, kurios pardavinėja normališkai, bet tose krautuvėse nieko negalima pirkti už rusų pinigus; jose reikia mokėti aukso bei sidabro monetomis. Užsiemo pinigus ima visokius. Aplankiau Gomerį, kuriame mačiau vienam kambary gyvenančias 5 šeimynas. Tai faktas, kaip ten darbininkai gyvena. Viešbučiuose nėra nei kalbos gauti atskirą vienam žmogui kambarį; visados du, tris žmones sukemša. Gomeris kitados buvo centras didelių jomarkų, turgų, parodų. Dabar žmonės badauja. Miestas pilnas visokio žmonių išmaldos prašytojų.

Gražiausi ir patogiausi namai yra užimti arba apgyvendinti šeimynomis visokio plauko ir titulo komisarais. Jiems tai tikras rojus.

Daug, sako, ką galėčiau darjums papasakot apie tą rojų, bet nėra reikalo man jaudintis atsiminus apie vargšų darbininkų Rusijoj gyvenimą. Iš tų kelių mano žodžių suprasite, koks ten ištikrųjų yra rojus.

Tai matot, gerbiamieji, skaitytojai, kokius įspūdžius žydas N. Ozerskis papasakojo. Vienok lietuviški komunistė-

RYTŲ PENNSYLVANIJOS ŽINIOS

LAKEWOOD PARK, PA.

LIETUVIŲ DIENA

Rugpiūčio 15 dieną, per Žolines, įvyks Lietuvių Diena, Lakewood Park, Pa. Popiet 2 valandą, Lakewood park dance hall įvyks programa, kurioj dalyvaus sekantieji bažnytiniai chorai: Šv. Juozapo, Mahanoy City; Šv. Jurgio, Shenandoah; Saldžiausios Širdies, New Philadelphia; Šv. Pranciškaus, Minersville; Šv. Kryžiaus, Mt. Carmel; ir Šv. Petro ir Povilo, Hazleton. Kiekvienas choras dainuos po dvi daini ir visi chorai kartu taip pat sudainuos po dvi daini vadovaujant prof. M. Rauličkai iš Hazleton.

Tikimasi, kad ir šiais sunkiais bedarbės laikais broliai lietuviai ir sesės lietuvaitės atsilankys į didelę Lietuvių Dieną, kur turės progos susieiti su savo giminėms, draugais, kaimynais ir parapijonais ne tik iš Lietuvos, bet taip pat ir iš Amerikos ir gražiai, širdingai ir lietuviškai pasisvečiuoti.

Pelnas nuo Lietuvių Dienos skiriamas pusiau: Šv. Kazimiero Seserims, Chicago ir Šv. Pranciškaus Seserims, Pittsburgh, Pa.

PHILADELPHIA, PA,

PAKVIETIMAS Į PAMALDAS UŽ ŽUVUSIUS LAKŪNUS-DIDVYRIUS

Brangūs viengenčiai. Visi, kam brangi yra atmintis mūsų tragiškai žuvusių lakūnų-didvyrių, a. a. Stepono Dariaus ir Stasio Girėno, širdingai kviečiami atsilankyti rugpiūčio 17 d., 8 valandą ryte į Šv. Kazimiero bažnyčią, prie Wharton gatvės, tarpe 3-čios ir 4-tos gatvių. Tuo laiku įvyks iškilmingos, gedulingos pamaldos už žuvusius lakūnus S. Darių ir S. Girėną.

Po pamaldų, parapijinėje svetainėje dalyvavusių pamaldose bus perskaityta užuojautos rezoliucija.

Todėl visi prašomi, kas tik turės laiko, atsilankyti ir dalyvauti tose pamaldose ir pagerbti amžiną atmintį didvyrių, žuvusių už mūsų tautos garbę.

Komitetas:
Karys Dryža,
Antanas Užuvieckas,
Stasys Barauskas

SKAITYKITE IR PLATINKITE "DRAUGĄ"

Girdžiu, kad tuli Pittsburgho lietuviai, kurie yra buvę Youngstown'e ir kurie žino, kad aš laikas nuo laiko parašau keletą koresp. iš savo miestuko, rūgoja, kad aš sustojau rašęs. Taigi meldžiu pasiskaityti šitą, kuri daug kuom skyrias nuo mano draugo koresp. ir nemanykit, kad Žvirblis yra autorius "Tūkstantis Naktų ir Viena".

St. Miris

GARSINKINTES "DRAUGE"

Blogas Skonis Burnoje

Yra įrodymų, kad negerai veikia vienas ar daugiau svarbiausių organų. Gal virškinimas yra negeras, apetitas blogas, silpna eliminacija, viduriai ne reguliarus, nenaturalus miegas, nerviškumas, ir t.t. viskas tas parodo reikalingumą gero ir tikro Toniko

Nuga-Tone

buvo rekomenduojamas Gydytojaus Specialisto kaip tik tokiame nesveikavime. NUGATONE į pastebėtinai trumpą laiką pataiso sveikatą ir atveda organizmą prie naturalaus stokio. Nekankinkitės patys ir nekankinkite savo draugų. Nueikite pas savo valstininką ir už Vieną Doleri nusipirkite mėnesiui treatmentą — NUGA-TONE parduodamas su pilna garantija, po dvidešimts dienų grąžinsime pinigus, jeigu busite neužganėdinti.

IŠ M. SĄ-GOS 16 SEIMO

Seimas prasidėjo iškilmingomis šv. Mišiomis, kurias laikė vietos parapijos klebonas kun. Karalius, asistuojant kunigams: Klevinskui iš Tamaqua, Pa. ir Gasiūnui iš Chicagos.

Seimo prezidiuman išrinkta: pirmininkė T. Mažeikienė, iš Worcester, Mass., pagelbininkė O. Dobrovolskienė iš Brooklyn, N. Y. Pirmoji raštininkė U. T. Jokūbaitė iš Worcester, Mass., antroji — O. Navickaitė iš Chicagos.

Mandatų kom.: M. Urmonienė, S. Bartkaitė.

Skundų, įnešimų komisija. S. Sakalienė, J. Čepulienė, O. Kirienė.

Knygų pertikrinimo kom.: S. Bartkaitė, M. Venslauskienė, M. Grigaliūnienė.

Spaudos kom.: Jurkevičienė, Sheivienė, Marijona Madelienė, S. Romeikaitė.

Tvarkdarės: Tvardzikienė, Eidukonienė.

Seime atstovių dalyvauja 59 iš 25 kuopų ir 4 apskričių.

Svečių tarpe dalyvauja Shenandoah, miesto majoras, kunigai: Karalius, Česna, Klevinskas, Matulaitis, Mockus, Gasiūnas, Valančius, J. O'Brien, Liet. Kat. Susivienijimo sekretorius J. Šaliūnas su žmona.

Seimo pradžia graži, ūpas pakilus. **Ieva Jurkevičienė**

VAŽIUOJANČIŲ Į LIETUVĄ DĖMESIUI

Kas mano **ŠĮĄ VASARĄ VAŽIUOTI Į LIETUVĄ**, jau laikas pradėti rūpintis kelionės reikalais: a) iš anksto apsirūpinti reikalingais dokumentais; b) gauti pasus ir vizas; rezervuoti vietas, nes pirmiau užsiregistravę, visada geresnes laivuose vietas gauna.

"Draugo" laivakorčių skyriaus vedėjai yra patyrę, duos patarimus ir visus reikalingus dokumentus išpildys.

"Draugo" laivakorčių agentūra parduoda laivakortes ant visų linijų ir geriausių laivų į Lietuvą ir visus pasaulio kraštus.

Telefonas CANAL 7790

Buy gloves with what it saves

Nereik mokėti 50c. už dantų mostį. Listerine Tooth Paste gaunama po 25c. Tėmyk, kaip gerai ji veikia. Ją vartotadamas per metus sutaupai $3.00.

LISTERINE TOOTH PASTE 25c

KC BAKING POWDER

Full Pack
No Slack Filling

SAME PRICE today AS 42 YEARS AGO
25 ounces for 25¢

Double Tested! Double Action!

MILLIONS OF POUNDS USED BY OUR GOVERNMENT

Stop Itching Skin

Tyras, gydomas Zemo sustabdo niežėjimą odos į penkias sekundas — ir pagelbingas prie Eczemos, pučkų, dedervinės, ir išberimų. Zemo bevelik stebuklingai prašalina visokias odos iritacijas, kadangi jo gydymo ypatybės retai randamos kitose gyduolėse. Visos vaistinyčios užlaiko—35c, 60c, $1. Didžiausias tvirtas Zemo, Du sykius didesni rezultatai $1.25.

zemo
FOR SKIN IRRITATIONS

SKAITYTOJŲ BALSAI

PAMĖGINKIMĖ!

"Seni persimainė, užleisdami vietą naujiems".
Alfred Tennyson

"Daug lengviau būti kritikuojamu, negu neklaidingu".
Lord Beconsfield

Mūsų protėviai, turėdami viltį savo sūnuose ir dukteryse, pergalėjo sunkenybes ir palaikė lietuvių kalbą, dainas ir literatūrą. Jūsų tėvai, nenorėdami kad jūs neštumėt sunkenybes, tarnaudami kariuomenėse po kita valdžia, kad nebūtų draudžiama skaityti, rašyti ir dainuoti lietuviškai ir kad galėtumėt įgyti mokslo išleido į Nepriklausomybės Žemę, Ameriką. Jūs buvote jų didžiausias turtas ir jie žinojo, kad atnešite nuošimtį.

Atvykę į Ameriką jūs pradėjote steigti parapijas mokyklas; suorganizavote, stiprią jaunimo organizaciją, Lietuvos Vyčius, gelbėjote studentams, aukojote geriems tikslams, šelpėte tėvynę ir, ant galo, laimėjote Lietuvai nepriklausomybę.

Jūsų tėveliai, kurie turėjo viltį jumyse, daugelis nepramatė to viso.

Įsteigta parapijos, mokyklos, akademijos, bernaičiams kolegija ir ligoninė. Dabar laikas susirūpinti jaunimu, lietuviškai kalbančiu, lietuviškai dainuojančiu ir rašančiu apie protėvių žemelę Lietuvą, taip pat ir duodančiu visam pasauliui žinoti apie Lietuvą verčiant į kitas kalbas lietuvių knygas, pasakas, dainas ir t.t. Turėkime viltį jaunime, remkime, priklausykime, taisykime savo gyvenimą ateities gerovei. Ir kai amžinai migsime, migsime su šypsa žinodami, kad savo atlikom, kad mūsų įpėdiniai narsūs taip, kaip buvo mūsų protėviai.

Pasimokykime iš lenkų Amerikoj gyvenimo. Štai kokį atsitikimą papasakojo man Zigmas Vyšniauskas (Red Cherry). Dirbant jam N. N. spaustuvėje, buvo 12-kos metų, dar lankantis pradžios mokyklą, lenkiukas, kuris prigelbėdavo apie spaustuvę. Vieną kartą darbininkas Vytautas Š. paklausė lenkiuko, ar jis mokinas geografijos? Taip, atsakė lenkiukas, — viską apie Lenkiją. Gi Zigmas juokais paklausė: "Tur būt, mokiniesi istorijos apie Kosciušką?" Lenkiukas greit atsakė: "Taip, jis buvo Lenkijos didvyris".

Geresnio pamokinimo negalėtumėt rasti. Nuo pat mažens toji dvasia jau jam įkvėpta. O lietuvių jaunimas? Ką jis žino apie Lietuvą? Kas ir kaip yra dabartinėje Lietuvoje? Pirmoji kaltė tėvų, kurie visados kalba apie senąją Lietuvą, jos vargus. Antroji kaltė Lietuvoj gyvenančių, kurie ne siunčia čia laikraščių, žinių apie dabartinę Lietuvą, paveikslų. Trečioji kaltė mokytojų, kurie nepašvenčia daugiau laiko pamokymui apie Lietuvą ir lietuvybės reikalus, kaip lenkai daro su savo jaunimu.

Įsteigę Lietuvos Vyčių organizaciją, dabar daugelis ją pamiršo. Laikai mainėsi, reikėjo rasti naujus būdus jai gerinti. Atsimenate, kiek tais laikais Vyčiuose buvo studentų ir ne vienam buvo suteikta šiokia ar tokia pagalba. Dabar tie buve studentai yra biznieriai, profesijonalai. Jie teisinasi, kad "nėra iš senesnių priklausančių", kad "neturi laiko", kad "Vytis" ne pilnai lietuviškas ir laiku neišeina, ir šimtą kitokių pasiteisinimų.

Gerai, ką tu darai, kad pagerinus organizaciją?

Kodėl neįvedėte pašalpos skyrio, kuris būtų palaikęs senesnius. "Vytis" laiku neišeina todėl, kad tu neskaitai, nepriklausai. Nepilnai lietuviškas todėl, kad iš daugelio dabartinių narių neturėjo progos lietuviškų mokyklų lankyti, nebuvo jiems teikiama pagalba lietuvybėje. Jei visi, kurie vienkart priklausė Vyčiams skaitytų ir paremtų "Vytį", jis turėtų virš 75,000 skaitytojų.

Kas praėjo, tai praėjo, bet dabar galima iš naujo perorganizuoti, jei atsirastų užtektinai narių, kurie remtų ir prisidėtų prie šio pamėginimo. Visą kitką bandome, kodėl neduoti progos šiam sumanymui. Visi po truputį prisidėję galėsime padaryti tai, ko iki šiol nebuvo.

Kad parapijose būtų Vyčių jaunamečių kuopos, pavyzdžiui, Lietuvos Vyčių jaunamečių skyrius po Angelo Sargo globa, arba Lietuvos Vyčių jaunamečių skyrius po N. P. P. Mergaičių globa ir t.t.

Mokesčiai jaunamečių turėtų būti penki centai į mėnesį. Iš jų mokesčių, dalis būtų siunčiama Centrui del gavimo "Vyties", o likusieji pinigai būtų sunaudoti pasilinksminimui, žaislams ir kitiems reikalams. Baigianties mokslo metui, likusi kasa būtų perduota parapijos klebonui parapijos naudai. Visi vardai mokyklos vaikų būtų patiekti Centrui, kuris karts nuo karto baigiančius mokyklą ragintų priklausyti prie pirmo laipsnio kuopos; jas sudarytų baigiantieji pradžios mokyklą iki 20 m. amžiaus asmenys abiejų lyčių. Mokesčiai būtų 10 centų į mėnesį, iš kurių nuo kiekvieno penkių narių skaičiaus būtų siunčiama Centrui du doleriai dėl gavimo "Vyties", likusieji pinigai būtų sunaudoti vietos reikalams. Kasininku turėtų būti vienas iš Pašalpos skyriaus narių. Pašalpos skyrius būtų visų kitų sudarančių iki 50 amžiaus, priimamų ir mokančių mokesčius pagal amžių.

Nauja valdyba turėtų ištirti konstitucijas: Knights of Columbus, Holy Name Society ir Catholic Youths Organization dėl dvasinių pareigų.

Kad pirmininkas būtų renkamas iš Rytų ir rūpintus prižiūrėti visas tas kuopas, kurios bus sutvertos Atlantic pakraščiais, Pietų Amerikoj ir Kanadoj. 1 vicepirm. būtų renkamas centralinei Amerikai ir Kanadai. 2 vicepirm. būtų renkamas rūpintis visur kitur. Organizacijai augant, zonos būtų padidintos arba kitos išrenkamos ir valdybos nariai pamainomi. Visi kiti valdybos nariai būtų iš Chicagos ir apylinkės, išskyrus dvasios vadą, kuris būtų renkamas sulig pasidarbavimo organizacijai.

Kad "Vytis" būtų pilnai lietuviškas ir turėtų ne vien pasakų, bet ir žinių iš Lietu-

(Tęsinys 6 pusl.)

GRABORIAI:

LACHAVICH IR SŪNŪS
LIETUVIS GRABORIUS
Patarnauju laidotuvėse kuopigiausia. Reikale meldžiu atsišaukti, o mano darbu busite užganedinti
Tel. CANal 2515 arba 2516
2314 W. 23rd Pl., Chicago
1439 S. 49th Court, Cicero, Ill.
TEL. CICERO 5927

Telefonas YARds 1138
STANLEY P. MAŽEIKA
Graborius ir Balsamuotojas
Turiu automubilius visokiems reikalams. Kaina prieinama.
3319 AUBURN AVENUE
Chicago, Ill.

Phone BOUlevard 4139
A. MASALSKIS
GRABORIUS
Musų patarnavimas visuomet sąžiningas ir nebrangus, nes neturime išlaidų užlaikymui skyrių.
Nauja, graži koplyčia dykai.
3307 Auburn Avenue

J. F. RADŽIUS
Inc.
LIETUVIŲ GRABORIUS
Palaidoja už $25.00 ir aukščiau
Moderniška koplyčia dykai.
668 W. 18th St. Tel. CANal 6174
Chicago, Ill.

ANTANAS PETKUS
GRABORIUS
Koplyčia Dykai
4830 WEST 15th STREET
Cicero, Illinois
Tel. CICERO 2109 ir 859-J.

I. J. ZOLP
GRABORIUS IR LAIDOTUVIŲ VEDĖJAS
1646 WEST 46th STREET
Tel. BOUlevard 5203—8413

SIMON M. SKUDAS
GRABORIUS IR BALSAMUOTOJAS
Patarnavimas geras ir nebrangus
718 W. 18th St.
Tel. MONroe 3377

Tel. CICERO 294
SYREWICZE
GRABORIUS
Laidotuvėms pilnas patarnavimas galimas už $35.00
KOPLYČIA DYKAI
1344 S. 50th Ave., Cicero, Ill

Tel. LAFayette 3572

J. Liulevičius
Graborius ir Balsamuotojas
Patarnauja Chicagoje ir apielinkėje.
Didelė ir graži Koplyčia dykai
4092 Archer Ave.

A. † A.

LEONAS ČERAUSKAS

Mirė rugpiučio 9 d., 1933 m., 1:11 val. ryto, 40 metų amž. Kilo iš Raseinių apskričio, Jurbarko parap., Montvilų kaimo.

Amerikoje išgyveno 20 metų. Paliko dideliame nuliudime moterį Kotriną, dvi dukteris: Oną ir Bronislovą, vieną sūnų Vincentą, uošvę Marijoną Šiegaitienę. Lietuvoj paliko seną motinėlę Elzbietą Čerauskienę, brolį Izidorių, seserį Julijoną Burbienę ir švogerį Silvestrą Burbą.

Kūnas pašarvotas 1428 So. 49th Ave., Cicero, Ill. Laidotuvės įvyks šeštadienį, rugpiučio 12 d., iš namų 8 val. bus atlydėtas į Šv. Antano parapijos bažnyčią, kurioje įvyks gedulingos pamaldos už velionio sielą. Po pamaldų bus nulydėtas į Šv. Kazimiero kapines.

Nuoširdžiai kviečiame visus gimines, draugus-ges ir pažystamus-mas dalyvauti šiose laidotuvėse.

Nuliudę: **Moteris, Dukterys, Sunus, Uošvė, Motina, Broliai, Sesuo ir Giminės.**

Laidotuvėms patarnauja graborius Syrewicze. Telefonas Cicero 294.

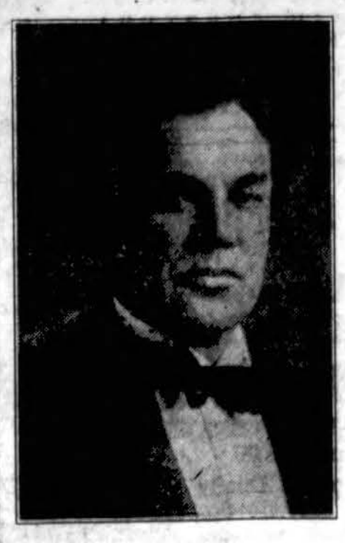
J. J. BAGDONAS
LAIDOTUVĖMS
patarnauja
MANDAGIAI
SIMPATIŠKAI
ir
LABAI PIGIAI.
Liūdnoje valandoje
pašaukite:
REPublic 3100
2506 W. 63rd St.

GRABORIAI:

Tel. REPublic 8340
SENIAUSI LIETUVIŲ GRABORIAI CHICAGOJE
Čia pigesnės kainos, nes daugiau prityrimo.
Nežiurint kur gyvenate musų ypatiškas, ištikimas patarnavimas visuomet prieinamas už NAUJĄ ŽEMESNĘ KAINĄ.
Kiekvienam pagrabui musų koplyčia su vargonais dykai. Nuliudimo valandoje nepamirškite mus pašaukti. REPUBLIC 8340, musų patarnavimu busite patenkinti.
JUOZAPAS EUDEIKIS IR TĖVAS
3340 SO. KEDZIE AVE.
(Neturime sąryšių su firma tuo pačiu vardu)

Dieninis ir Naktinis Patarnavimas. Tel. VICtory 4088
Pilnas Laidotuvių Patarnavimas nuo $75.00 ir aug.
PAVLAVICIA UNDERTAKING CO.
INCORPORATED
Henry W. Becker
(Licensed Embalmer)
3238 S. HALSTED ST. CHICAGO, ILL.

Seniausia ir Didžiausia
LIETUVIŲ
GRABORIŲ ĮSTAIGA
EUDEIKIS ir vėl nustebino publiką su savo nupigintomis kainomis už aukštos rūšies palaidojimą. Mes nieko nerokuojame už atvežimą mirusio žmogaus kūno į mūsų įstaigą iš bile kokios miesto dalies.
Reikalui esant, mūsų automobilius atvažiuos į jūsų namus ir atveš į mūsų įstaigą, kur galėsite pamatyti didžiausį pasirinkimą grabų ir kitų reikmenų ir už tą patarnavimą jums visai nieko nereikės mokėti, nežiūrint į tai, ar jūs ką pirksite, ar ne.
EUDEIKIS yra vienatinis lietuvių graborius, kuris teikia ambulance patarnavimą su ekspertu lietuviu patarnautoju. Dykai Keturios Moderniškos Koplyčios Dėl Šermenų. Pašaukite EUDEIKĮ pirm negu kreipsitės kur kitur.
Eudeikis
JŪSŲ GRABORIUS
Didysis Ofisas
4605-07 South Hermitage Avenue
Visi Telefonai: YARds 1741 ir 1742

LIETUVIAI DAKTARAI:

Tel. LAFayette 3057
DR. A. RAČKUS
GYDYTOJAS IR CHIRURGAS
X—SPINDULIAI
3051 West 43rd Str.
(Prie Archer Ave. netoli Kedzie)
Valandos: nuo 2 iki 8 val. vakaro
Seredomis ir nedėliomis pagal sutarties

Phone GROvehill 0027
Valandos: 2-4; 7-9 P. M.
Trečiadieniais ir sekmad. susitarus
DR. J. W. KADZEWICK
Lietuvis Gydytojas ir Chirurgas
6859 SO. WESTERN AVE.
Chicago, Ill.

BOUlevard 7589
Rez. HEMlock 7691
DR. A. P. KAZLAUSKAS
DENTISTAS
4712 So. Ashland Avenue
Val.: Nuo 10 ryto iki 8 vakare

Tel. Ofiso BOUlevard 5913—14
Rez. VICtory 2343
DR. A. J. BERTASH
756 W. 35th STREET
Ofiso val.: nuo 1-3; nuo 6:30-8:30

Ofiso: Tel. CALumet 4039
Res.: Tel. HEMlock 6286
DR. A. G. RAKAUSKAS
GYDYTOJAS IR CHIRURGAS
3147 So. Halsted St.
Ofiso valandos: 1-4 ir 6-8 val. vak.
Rezidencijos Ofisas: 2656 W. 69th St.
Valandos: 10—12 ryto
Seredomis ir Nedėliomis pagal sutartį

Tel. LAFayette 7650
DR. F. C. WINSKUNAS
Gydytojas ir Chirurgas
4140 Archer Ave.
Val. 2—4 ir 7—9 val. vakare
Res. 2136 W. 24th St.
Tel. CANal 0402

Office Phone PROspect 1028 — Res. and Office 2359 So. Leavitt St CANal 0706
DR. J. J. KOWARSKAS
PHYSICIAN AND SURGEON
2403 W. 63rd St., Chicago
OFFICE HOURS:
2 to 4 and 7 to 9 P. M.
Sunday by Appointment

DR. M. T. STRIKOL'IS
Gydytojas ir Chirurgas
4645 So. Ashland Ave.
Ofiso valandos:
Nuo 2 iki 4 ir nuo 6 iki 8 vak.
Nedėliomis pagal sutartį
Ofiso telef. BOUlevard 7820
Namų tel. PROspect 1930

Tel. BOUlevard 7042
DR. C. Z. VEZEL'IS
DENTISTAS
4645 SO. ASHLAND AVE.
arti 47th street
Val.: nuo 9 iki 4 vakare
Seredoj pagal sutartį

Tel. CANal 6122
DR. G. I. BLOŽIS
DENTISTAS
2201 W. Cermak Road
(Kampas Leavitt St.)
Valandos: Nuo 9 iki 12 ryto
Nuo 1 iki 8 vakare
Seredoj pagal sutartį

DR. MARGERIO
PRANEŠIMAS
Persikėlė į erdvesnę ir patogesnę vietą
3325 SO. HALSTED ST.
Val.: nuo 10 ryto iki 2 po pietų ir nuo 6 iki 8 vakare
Šventadieniais nuo 10 iki 12
Phone BOUlevard 8483

DR. ATKOČIUNAS
DENTISTAS
1446 SO. 49th CT., CICERO, ILL.
Utar., Ketv. ir Pětn. 10—9 val.
3147 SO. HALSTED ST., CHICAGO
Paned., Sered. ir Subat. 2—9 val.

Tel. HEMlock 8151
DR. V. S. NARES
(Naryauckas)
GYDYTOJAS IR CHIRURGAS
3420 West Marquette Road
VALANDOS:
9 iki 12 ryto; 7 iki 9 vakare
Utarn. ir Ketv. vak. pagal sutartį
Rez. 6456 S. MAPLEWOOD AVE.

Tel. LAFayette 5793
DR. A. J. JAVOIŠ
Val.: 2 iki 5 popiet, 7 iki 9 vak.
Office: 4459 S. California Ave.
Nedėlioje pagal sutartį

Tel. Of. ir Res. GROvehill 0617
6917 S. Washtenaw Ave.
DR. J. J. SIMONAITIS
GYDYTOJAS IR CHIRURGAS
2423 West Marquette Road
Val.: 2-4 ir 7-9 vak. Ketv. 9-12 ryto
Nedėlioj susitarus

Phone CANal 6122
DR. S. BIEŽIS
GYDYTOJAS IR CHIRURGAS
2201 W. Cermak Road
Valandos: 1—3 ir 7—8 vak.
Seredomis ir nedėliomis pagal sutartį
REZIDENCIJA:
6631 S. California Ave.
Telefonas REPublic 7868

Tel. CANal 0257
Res. PROspect 6659
DR. P. Z. ZALATORIS
Gydytojas ir Chirurgas
1821 SOUTH HALSTED STREET
Rezidencija 6600 So. Artesian Ave.
Valandos: 11 ryto iki 4 po pietų
6 iki 8:30 vakare

DR. T. DUNDULIS
GYDYTOJAS IR CHIRURGAS
4142 ARCHER AVENUE
Tel. VIRginia 0036

Tel. GROvehill 1595
DR. A. L. YUŠKA
GYDYTOJAS IR CHIRURGAS
Val.: 9-11 ryto 2-4 ir 7-9 vak.
Seredomis po pietų ir Nedėldieniais tik susitarus
2422 W. MARQUETTE ROAD

ĮVAIRŪS DAKTARAI:

Res. Phone ENglewood 6641 — Office Phone WENtworth 3000
DR. A. R. McGRADIE
GYDYTOJAS ir CHIRURGAS
7850 S. HALSTED STREET
ROOM 216
Val.: 2-4 ir 7-9 val. vakare

DR. CHARLES SEGAL
Perkėlė savo ofisą po numeriu
4729 SO. ASHLAND AVE.
SPECIJALISTAS
Džiovų, Moterų ir Vyrų Ligų
Val.: ryto nuo 10—12 nuo 2—4 po pietų: 7—8:30 val. vakare
Nedėliomis 10 iki 12
Telefonas MIDway 2880

Office: PROspect 2011 — Res.: BEVerly 0081
Dr. JOHN F. RUZIC
GYDYTOJAS IR CHIRURGAS
2355 West 63rd Street
Val.: 2 to 4 ir 7 to 9 P. M.
Ketv. ir Sekmad. pagal sutartį
Ryto val. Šv. Kryžiaus Ligoninėj
Chicago, Ill.
Phone: HEMlock 6700

Ofiso. Tel. VICtory 6893
Rez.: Tel. DRExel 9191
DR. A. A. ROTH
Rusas Gydytojas ir Chirurgas
Specialistas odos ligų ir veneriškų ligų
Ofisas 3102 So. Halsted St.
Kampas 31st Street
Val.: 10—11 v. ryto, 2—4, 7—9 v.v.
Nedėliomis ir šventadieniais 10—12

DR. MAURICE KAHN
GYDYTOJAS ir CHIRURGAS
4631 SO. ASHLAND AVE
Tel. YARds 0994
Rez.: Tel. PLAza 3200
VALANDOS:
Nuo 10-12 v. ryto; 2-3 ir 7-9 v. v.
Nedėldieniais nuo 10 iki 12 dieną

Phone: PROspect 1024
DR. C. E. FITZGERALD
GYDYTOJAS ir CHIRURGAS
2456 West 69th St.
Valandos:
1—4 ir 7—9 val. vakare
Nedėlioje pagal sutartį.

Daktaras WISSIG,
Kapitonas — Specialistas iš
Pasauliniame kare — Rusijos
GYDO VISAS LIGAS VYRŲ IR MOTERŲ PER 28 METUS NEŽIURINT KAIP UŽSISENĖJUSIOS ir NEĮSGYDOMOS JOS YRA
Speciališkai gydo ligas pilvo, plaučių, inkstų ir puslės, užnuodijimą kraujo, odos, ligas, žaizdas, reumatizmą, galvos skausmus, skausmus nugaroje, kosėjimą, gerklės skaudėjimą ir paslaptingas ligas. Jeigu kiti negalėjo jus išgydyti, ateikite čia ir persitikrinkite ką jis jums gali padaryti. Praktikuoja per daugelį metų ir išgydė tukstančius ligonių. Patarimas dykai. OFISO VALANDOS: Kasdie nuo 10 valandos ryto iki 1 valandai ir nuo 5—8 valandai vakare. Nedėliomis nuo 11 ryto iki 1 val.
4200 WEST 26th ST. kampas Kedzie Ave. Tel. CRAwford 5572

CHICAGOJE

IŠ N. PRAS. P. Š. PARAP., BRIGHTON PARK

NAUJAS BIZNIERIUS

Didelis "Draugo" ir "Laivo" prietelius ir rėmėjas Pranas Smilgevičius, ilgus metus dirbęs bučernėje pas pp. Prosevičius Marquette parke, šiomis dienomis atsidarė savo biznį — bučernę ir grosernę 4248 So. Artesian Ave., Brighton park kolonijoje.

Linkime naujam biznieriui geriausios kloties. **Rep.**

Šv. Marijos mergaičių sodalicija laikė susirinkimą, per kurį nauju nariu įstojo H. Kumskaitė.

Iš pranešimo iš mūsų išvažiavimo į St. Charles, pasirodė, kad išvažiavimas pasisekė. Dalyvavo visos narės. Buvo žaidimų, "bathing beauty contest". Gražuolės titulą laimėjo Vilkaitė, biznierio Vilko duktė. Jai teko dovana "tea set".

Išreikšta padėka dvasios vadui kun. S. Joneliui, kuris daug prisidėjo prie surengimo šio išvažiavimo, taip pat ir Norkui iš Town of Lake už davimą troko ir patarnavimą.

Nutarta suruošti Halloween vakarą. Į komisiją įėjo: H. Karanauskaitė, R. Kletz, A. Norkaitė.

Sodalicijos beach party bus rugp. 13 d. popiet.

Kita dvasinė sodalicijos iškilmė bus šį mėnesį bažnyčioje. Visi tėvai kviečiami atsilankyti ir pamatyti, kaip sodalicijos narės, prisiekusios Marijai tarnauti, gaus medalius.

Po iškilmių bus naujų narių pagerbimui banketas. Į banketo komisiją įėjo R. Kletz, M. Dukowicz, P. Gudenaitė.

Sodalicijos baseball ir tennis žaidimai būna kas antradienio ir ketvirtadienio vakarais, parapijos darže. **Koresp.**

SMARKIAI RENGIASI

WEST SIDE. — Parapijos darže, rugpiūčio 13 d., rengiamas smagus piknikėlis Šv. Kazimiero Seserų Akademijos rėmėjų 10 skyriaus. Pirm. M. Dobrovolskienė su rengėjomis turi daug gražių piknikėliui planų. Rėmėjos jau daug tikietų išplatino, daug įžymių svečių užkvietė.

Parap. "Rūtos" daržas dabar žymiai pagerintas. Įrengta apie 10 vietų, kur galima visokių pramogų turėti. Rėmėjos tariasi visus buvusius piknikus pralenkti, kad tik daugiau padarius pelno Akademijai. *Rap.*

× Dr-gijų atstovai įsidėmėkite. Penktadienį, rugp. 11 d., 8 val. vakaro, parapijos mokyklos kambary įvyks Federacijos skyriaus susirinkimas, kuriame bus renkama atstovai į busimąjį Chicagoj Federacijos Kongresą. Kurios draugijos nėra įnešusios Federacijai mokesčio ($1.00), prašomos tai padaryti šiame susirinkime. Visų draugijų mokesčiai reikės įteikti Centrui dar prieš Kongresą. Visos drjos prašomos atsiųsti savo atstovus. Draugijų nepriklausančių Federacijai valdybos prašomos atsilankyti į šį susirinkimą. Bus suteiktos visos informacijos. *Valdyba.*

SVEČIAS IŠ LIETUVOS

Šiomis dienomis Chicagoj vieši svečias iš Lietuvos Vytauto Did. universiteto, Lietuvių Studentų Tautininkų 'Neo-Lithuania' korporacijos senioras p. St. Mockus. Svečias atvyko pasižiūrėti Šimtmečio pažangos parodos ir susipažinti su antrojo pasaulio — Amerikos gyvenimu. Svečias apsistojo Town of Lake kolonijoj pas seserį, įžymią biznierką p. S. Paukštą, 4530 S. Honore St.

Vakar svečias lankėsi "Draugo" redakcijoj.

ATOSTOGAUJA

Charles P. Kal, Asst. States Attorney su šeima ir Mary Bložis, Dr. G. I. Bložio žmona, išvyko į Rhinelander, Wis., keletai savaičių pažuvauti. Adv. C. P. Kal žadėjo daug žuvies parvešti, nes, sako, ten yra daug ir didelių ežerų ir juose daug žuvies. O p. Mary Bložis sakė kasdien loš golfą.

Reporteris linki linksmai atostogauti ir laimingai grįšti.

Reporteris

LAIŠKAS AMERIKOS LIETUVIŲ DAKTARŲ DRAUGIJAI

Lietuvos Gydytojų Sąjunga
Kaunas, 1933 m., liepos 23 d.

Amerikos Lietuvių Daktarų Draugijai,
Chicago, Illinois

Gerbiamieji Kolegos.

Iš gilios širdies dėkojame Amerikos Lietuvių Daktarų Draugijai už nuoširdžius sveikinimus, kuriuos Tamstos teiketės mūsų Sąjungai atsiųsti per "Lithuanica" VII. 15. 1933 istorišku Lietuvai keliu New York—Kaunas.

Ta pačia proga pareiškiame, kad mes drauge su visa Lietuva ir Amerikos lietuviais ne išpasakytai liūdime dėl tragiško narsių transatlantinių lakūnų kap. Stepono Dariaus ir Stasio Girėno žuvimo. Lai šių mūsų didvyrių didžio žygio ir karžygiškos mirties atmintis mus dar glaudžiau riša.

Dr. Pr. Gudavičius,
Pirmininkas
Dr. V. Vaičiūnas,
Sekretorius

TEISMAS LIEPĖ PARDUOTI

TURIME TUOJAUS PIGIAI PARDUOT

2 aukštų medinį namą su nauju 2 karų mediniu garadžiu arti 46th ir Marshfield Ave. Kaina tiktai $1975. Lengvos sąlygos. Geriausia proga įsigyt puikią nuosavybę pigiai. Atsilankite į ofisą šiandien.

PETRZILEK BROS. & CO., Inc.,
1647 W. 47th Street

NAUJAI ĮŠVĖSTI KUNIGAI MARIJONAI

Grįžo iš Rymo baigę mokslus du jauni kunigai marijonai: kun. P. Biskis ir kun. A. Morkūnas.

Jaunieji kunigai laikys Primicijas — kun. P. Biskis, M. I. C. savo tėviškėje Newarko parap. rugpiūčio 13 d. — kun. A. Morkūnas, M. I. C. Worcester, Mass., Šv. Kazimiero bažnyčioje rugpiūčio 20 d.

KUN. PROF. J. VAITKEVIČIUS, M. I. C. APSIGYVENS CHICAGOJE

Gavome patikrintų žinių, kad gerb. kun. prof. J. Vaitkevičius, M. I. C., pagarsėjęs pamokslininkas, atvyks Amerikon ir apsigyvens Chicagoje. Gerb. Profesorius greičiausia užims gerb. kun. V. Draugelio vietą, kuris apsigyveno Romoje.

DOVANOS PRADĖJO PLAUKTI

"Draugo" rudeniniam piknikui, kuris įvyks rugpiūčio 27 d., Bergmano darže, Riverside, Ill., dovanos jau pradėjo plaukti. Dovanų gauta iš:

Brighton Park biznierių J. Juškos ir L. Litvino, 2417 W. 43 St.

Melrose Park biznierių P. ir M. Vaičiunų, 147 N. 15 Ave., laikrodininko P. F. Metrikio, 152 Broadway.

Dr. G. Bložio, 2201 W. Cermak Rd.

Vienas biznierius aukojo maišą bulvių.

Dr. C. E. Fitzgerald aukojo pinigais.

Laikrodininkas R. Andreliunas, 2650 W. 63 St., aukojo auksinį žiedą.

LENKTYNĖS

"Draugo" pikniko tikietų platinime eina didelis bruzdėjimas. Labai smarkiai varosi Melrose Parke A. Švilpauskienė, M. Vaičiunienė. Tačiau Šakėnas nemano joms pasiduoti. Sako, jei reiks, tai ir grynais apsimokėsiu, kad tik laimėčiau pirmąją dovaną už tikietų platinimą.

J. Čepulienė iš Town of Lake yra išvykusi į Shenandoah, į Moterų Sąjungos seimą ir žada pasidarbuoti "Draugui".

Veikimas jai visur sekasi.

Vincas Stancikas, "Draugo" vajaus kontesto "generolas," tariasi su West Pullmano, Roselando, Bridgeporto biznieriais. Jis sako, kad Chicagos biznieriai dabar turi geros progos rudeniui besiartinant išgarsinti savo bizinius.

Prieš rudeninį "Draugo" pikniką bus išleistas padidintas, gražus "Draugo" numeris ir jis bus paskleistas po visą plačiąją Chicagą ir apylinkes. *Rap.*

Skaitykite ir platinkite dienraštį "Draugą" ir remkite visus tuos profesionalus ir biznierius, kurie garsinasi jame.

SKAITYTOJŲ BALSAI

RED. ATSAKAI

(Tąsa nuo 5 pusl.).

vos, kad skolintus klišių iš Lietuvos laikraščių.

Kad spaustuvės menedžerium išrinktų patyrusį asmenį, turintį pažintį su biznieriais ir profesijonalais ir kad būtų ne vien prie spaustuvės, bet ir lauko pusėje, kad gautų naujų darbų ir laikytų atdarą spaustuvę antradienio ir ketvirtadienio vakarais iki 8 val., o šeštadieniais iki 6 val. vak.

Kad visos kuopos ne vien siųstų mokesčius, bet ir dalinai paremtų vakarų pelnu Centrą, nemažiau kaip po dešimts dolerių nuo kiekvienos kuopos per 6 mėnesius.

Kad šis seimas išrinktų į valdybos narius asmenis, kurie yra dabartiniu laiku aktyviausi ir turi ilgą ir plačią pažintį tarpe senesniųjų. Pirmininku A. J. Mažeiką arba A. Z. Visminą, abu 41 kp. nariai; 1 vicepirm. Juozą Sadauską iš Cleveland, Ohio, arba Petrą Padolską iš Detroit, Mich.; 2 vicepirm. R. Andreliūną, kuris priklauso nuo pat Vyčių sutvėrimo, yra 36 kp. organizatorius ir vienas pirmųjų 4 kp. narių. Raštininku palikti A. Manstavičių, kuris pasirodo tinkamiausias iš visų kurie yra buvę. Iždininku A. Petrulis, 4 kp. narys ir Apsk. ižd., arba S. Šimulis, ir-gi 4 kp. narys. Iždo globėjais K. Žaromskį, K. Savicką arba L. Gritį; visi chicagiečiai. Į "Vyties" redaktorius kviesti Ig. Sakalą arba Dr. Račkų, abu buvę "Vyties" redaktoriais. Į spaustuvės vedėjus Zig. Vyšniauską (Red Cherry).

Visi jie ne vien turi susinešimą su senais Vyčiais, bet dar su biznieriais ir profesijonalais; yra patyrę ir visi dirbdami iš vien, padarytų ir įkvėptų, su visa lietuvių pagalba, tą dvasią, kurios šiandie trūksta.

Dėl dvasios vado pirmiausiai sužinoti, ar pral. Krušas prisidėtų prie perorganizavimo, apsiimtų būti dvasios vadu ir įsteigti tvirtą katalikišką, lietuvišką organizaciją — Lietuvos Vyčius, panašius į Knights of Columbus ar į Holy Name Society.

Jeigu pral. neapsiimtų, tai kviesti kun. A. Skripką, jaunimo prietelį, arba kun. A. Briškį, ar Garbės narį kun. Vaičūną.

Gerai visi pagalvokite apie šiuos asmenis ir jei manote, kad tinkami, duokit jiems progos pabandyti šį sumanymą: perstatykite kandidatais. Jei jie ne nariai, vėl įstos į Vyčius pradėdami darbą.

Be to, turėtų neužmiršti Antano Lapinsko, kuris išlaikė organizaciją per sunkius metus, vadinamą depresiją ir padėkojimui pakelti jį į Garbės narius ir palinkėti jam pasisekimo pasiekti tikslą.

Dėdė Šnipas

GARSINKITES "DRAUGE"

Ponia M. Glass Banister, sesuo senatorio C. Glass, prezidento Roosevelto paskirta J. A. V. Iždo sekretorio asistente. Tai pirmoji moteris paskirta tokiai vietai.

STOJA Į TALKĄ RENGIME "DRAUGO" RUDENINIO PIKNIKKO

Bridgeporte: J. Budrikas, S. Daugiela, A. Kalėda.

Brighton Park'e. K. Marozas, P. Giedraitis, J. Zepaltas, N. Abaravičius, M. Vertelka, St. Staliauskas, P. Milašius, A. Bačiūnas, Ig. Paurazas, K. Karnauskas, K. Vertelka, J. Oksas, V. Gotautas, J. Ričkus, V. Paukštis, J. Baltutis.

Marquette Park'e: J. Pužauskas, J. Mondžijevskis, J. Počiulps, M. Miniat, A. Prosevičius, J. Valantinas, J. Padziuvelis, J. Atkočiūnas, K. Stasiukaitis, Vl. Vitkauskas, V. Danta, K. Kasparūnas, J. Kiškunas, St. Šambaras Kartanas, G. Benošius.

West Side: Al. Šturmas, K. Marozas, J. Dobrovolskis, M. Kaminskas, J. Atraškevičius, Neffas, Ant. Kaminskienė, K. J. Žurkauskas, R. Girčius, Vl. Tarulis.

North Side: Vincas Nausėda, Pov. Moses, Marquette Wet Wash Laundry, 6551-53 So. Kedzie Ave.

18 Kolonija: Ant. Cukur, P. Balčiūnas, S. Skudas, J. Pankauskis, Povilas Šaltimieras.

PLATINKITE "DRAUGĄ"

KNYGOS

Parašė
Kun. Dr. K. Matulaitis, M.I.C.

Dorybės	$1.00
Kristaus Patarimų Keliais	$1.00
Sielos Takai Tobulybėn	1.00
Misijonieriaus Užrašai (Brolių Marijonų Vertimas)	$1.25
Perkant visas kartu	$4.00

Šias knygas galite gauti "Draugo" Knygyne,
2334 S. Oakley Ave.

VIEŠA PADĖKA

Aš, Pranas Plančiūnas, reiškiu širdingą viešą padėką Dr. P. Zalatoriui, 1821 So. Halsted St., už gerą gydymą nuo vėžio ligos ir sekmingos operacijos padarymą Šv. Kryžiaus ligoninėje. Patariu visiems lietuviams iš visos Chicagos apylinkės kreiptis su visokiomis ligomis pas Dr. Zalatorių, jei norit atgaut savo sveikatą. Dr. Zalatorius deda didžiausias pastangas išgydyti savo pacientus.

PR. PLANČIŪNAS,
1967 Canalport Ave.

RADO BRANGŲ ŽIEDĄ

Žiedas rastas rudenį 1931 m. Radėjas buvo žiedą kokį laiką namie pametęs, dabar atrado ir prašo pagarsinti. Rastas tarp Wabansia Ave. ir Wood St., Chicago, Ill. Atsišaukite į "Draugo" ofisą del tolesnių informacijų.

KOLEGIJOS RĖM. CHICAGOS APSKR.

PIKNIKAS

Sekmad., Rugp, 20 d,, 1933 m,
Rūtos Darže, West Side

Skanūs Užkandžiai.—Gera Muzika.—Visiems Pasisvečiavimas

UŽMUŠTAS LIETUVIS

Vakar Elmhurste, Ill., automobilio užmuštas Bronius Januška, 31 m. amž., iš Melrose Parko. Liko moteris su dviem vaikučiais. Laidotuvės įvyks šeštadienį.

PAIEŠKAU

savo brolio Juliaus Gasko. 1924 m. jis buvo Ocean, Maryland, bet nuo 1925 m. nėsu girdėjus nuo jo. Juliau, parašyk laišką, duok man, tavo sesutei, žinot kur esi. O jei kas kitas žino kur jis yra, meldžiu duot man žinoti, už ką busiu begalo dėkinga. Rašykit: Mrs. Mildred Ketarkus, 255 Frank Ave., Racine, Wis.

Visos anglių kompanijos pakėlė anglių kainas, taip aukštai, kad žmonėms sunku bejpirkti, o lietuvių CRANE COAL KOMPANIJA vietoj pakėlimo kainų dar nupigino. Kam reikia anglių, telefonuokit tuojaus, gausit daug pigiau negu kur kitur — Telefonas
REPUBLIC 8402

J. P. WAITCHES
ADVOKATAS
2 E. 103rd Pl. prie State St.
Tel. PULLman 5950
Ketvergo vakarais nuo 7 iki 9
4600 S. Wood St. LAFayette 6393

JOHN B. BORDEN
ADVOKATAS
105 W. Monroe St.. prie Clark
Telefonas STAte 7660
Valandos 9 ryte iki 5 popiet
2201 W. Cermak Road
Panedėlio, Seredos ir Pėtnyčios vakarais 6 iki 9
Telefonas CANal 6122
Namai: 6459 S. Rockwell St.
Utarninko, Ketvergo ir Subatos Vakarais 7 iki 9
Telefonas REPublic 9600

OKSAS EXPRESS
Kraustau Rakandus, Pianus ir pristatau Anglis už pigiausias kainas. Pašaukit LAFayette 8980
J. OKSAS
2649 West 43rd St.

A Pot of Paint!

K. S. JAKUBAITIS

Su gera kvarba gali stebūklį padaryti. Gali nušviesti savo namus, viską panaujinti, perdirbti, pratęsti nudevėjimą. Bet turi būti tam tikra kvarba. Kvarba, kuri ilgiau tęsias, apsaugos, gražiai atrodys ilgam devėjimui. Mes šitokią kvarbą parduodame.

Liquid Velvet del sienų ir lubų. Master Varnish del grindų, rakandų ir medinių pagražinimų.

Flexico del balto "enamel" atvaizdavimo, 60—40 Tyra kvarba del darbo iš lauko.

3240 S. Halsted St.

SPECIALĖS KAINOS...

Atsiminkite, kad visų tavorų kainos kyla. Todėl pirkit tuoj—sutaupysite pinigų

ORIENTAL RUGS (karpetai) $19.95
PARLOR SETAI po $28.95
VALGOMŲ KAMBARIŲ SETAI po $28.75

CENTRAL DISTRICT FURNITURE CO.
J. T. Juozaitis ir Otto Wendt, sav.
3621-23-25 S. Halsted Street

INSURANCE
NOTARY PUBLIC

B. R. PETKIEWICZ & CO.
MORTGAGE BANKERS

PERKAM Lietuviškus BONUS

SIUNČIAM PINIGUS Į LIETUVĄ
LAIVAKORČIŲ AGENTURA
PRISIRAŠYKITE Į MŪSŲ SPULKĄ
TEISINGUMU PAMATUOTAS BIZNIS
2608 W.ST 47th STR. Tel. LAFayette 1083

MOKAME CASH UŽ LIETUVOS BONUS
IR
Išmokame Liepos 1, 1933 nuošimčio kuponus
UNIVERSAL MORTGAGE & INVESTMENT CO.
3320 S. HALSTED STREET
Yards 5215
W. M. Antonisen Jos. P. Doody G. A. Sukys

CHRYSLER IR PLYMOUTH

Pirma pirkimo naujo arba vartoto Automobilio širdingai kviečiame pamatyti Vėliausios Mados Chrysler ir Plymouth Automobilius, kurie turi moderniškiausius ištobulinimus ir iki kolei kainos labai nužemintos kaip tai CHRYSLERIS $795 F. O. B., o PLYMOUTH tiktai $445 F. O. B. Taigi nepraleiskite geros progos pamatykit naujus CHRYSLER ir PLYMOUTH automobilius pas Teisingiausia Automobilių Įstaiga
BALZEKAS MOTOR SALES
4038 Archer Ave.
Tel. LAFayette 2082
STANLEY P. BALZEKAS, Sav.