DRAUGAS
Vienintėlis tautinės ir tikybinės minties lietuvių dienraštis Amerikoje.
2334 S. Oakley Ave., Chicago, Ill.
Phone: Canal 7790

DRAUGAS

LITHUANIAN DAILY FRIEND

DRAUGAS
The most influential Lithuanian Daily in America.
2334 S. Oakley Ave., Chicago, Ill.
Phone: Canal 7790

VOL XXII | 3c a Copy | Chicago, Illinois, Ketvirtadienis, Liepos-July 7 d., 1938 m. | Kaina 3c | No. 158

Šimtai japonų žuvo potvyniuose; Kobe miesto gatvės virto upėmis

Nuolat lyja; lietus išlaužė vandens rezervoaro sienas

TOKIO, liepos 6. — Šalia Kobe miesto, vakarinėje Japonijoje, dėl nuolatinio lietaus perssisklidino kalnuose esantis milžiniškas vandens rezervoaras ir vanduo su didžiausiu trenksmu užtelėjo miesto link. Tikrai nėra žinoma, bet kalbama, kad vanduo išvertė rezervoaro sienų dalis.

Apturimomis žiniomis, kad šioje nelaimėje iki 480 japonų žuvo. Kai kas spėja, kad žuvusiųjų skaičius sieks 1,000.

Namų ministerija savo keliu paskelbė, kad pereitą savaitę kitose Japonijos dalyse nuo viesulo ir potvyniuose apie 860 japonų žuvę.

Gyvenantis Kobe mieste amerikietis F. Taylor per telefoną čia padavė tokių žinių apie įvykusią ten nelaimę:

"Nuolat lyja. Rytoj mėginsiu luoteliu apleisti namus. Aplinkui miestą visi kalnai, rodos, slenka miesto link. Pavojus rezidencijų distriktui.

"Trečiadienio rytą Kobe apylinkes ištiko debesio plyšimas. Už kokios valandos pašlaitis virto kriokliu. Vanduo didžiausiomis bangomis užtelė jo rezidencijų link. Retas kas suspėjo pabėgti. Gyvenami namai lūžo kaip degtukų dėžutės.

"Iš rezidencijų distrikto vandens bangos smogė į miesto įmonių dalį. Gatvės virto upėmis. Ir vanduo nuo kalno vis dar liejasi plačia upe.

Kobe yra svarbiausias Japonijos prekybos su Europa ir Azija uostas ir miestas. Aplinkui visą miestą aukšti kal' nai, kai kurie daugiau kaip pusę mylios aukščio. Žemesniuose pašlaičiuose yra rezidencijos.

Kobeje gyvena kelios dešimtys amerikiečių.

Valencijos fronte 2,000 raudonųjų pasidavė gen. Franco kariuomenei

HENDAYĖ, liepos 6. — Papildomomis žiniomis iš Valencijos karo fronto, tautininkų narsioji kariuomenė paėmusi Burriana uostą ties Viduržemio jūra neužilgo paėmė Villavieja miestelį ir apsiautė kitą pajūrinį miestą Nules — 14 mylių nuo Sagunto. Kai tautininkams teks Sagunto, Teruelio-Sagunto plentas abie juose galuose bus uždarytas ir gausingos raudonųjų milicininkų jėgos kalnuose bus atkirstos.

Tautininkų žiniomis, Villavieja bare 2,000 raudonųjų milicininkų pasidavė tautininkams.

Savo keliu pietrytuose nuo Teruelio vyksta atkaklūs mūšiai ir tautininkai pažangiuoja. Nuo pereito šeštadienio iki vakar tautininkams teko daugiau kaip 1,100 mylių kalnuotų plotų. Tūkstančiai milicininkų iš tenai plentu atsimeta Sagunto link. Arčiau Sagunto jie pasijus patekę į spąstus. Jei suspės, jie turės pasukti į gretimus kalnus, kur susidurs su naujais nepavykimais.

JAPONAI UŽIMA POYANGO EŽERO PAKRANTES

ŠANCHAJUS, liepos 6. — Viena japonų koliumna Yangtze upės karo fronte pasiekė Poyango ežero pakrantes pietų link nuo Yangtze upės ir dabar rengiasi prieš Hankovą veržtis iš dviejų šonų — Yangtze upės slėniu ir iš pietų šono.

Apėję Poyango ežerą japonai pasieks ir perkirs Kantono-Hankovo geležinkelį. Tada Hankovui su jūra susisiekimas bus visiškai negalimas ir dėl to, japonų manymu, kinų atsparumas žymiai sumažės.

Japonai sakosi, kad jie nukovę apie 1,000 kinų kareivių, bandžiusiųjų valtimis paspruk ti į Poyango ežerą.

BURGOS, liepos 6. — Ispanijos tautininkų ministerių kabinetas pripažino mirties bausmės įstatymą.

NACIAI BAUDŽIA BUVUSIUS AUSTRUS VIRŠININKUS

KLAGENFURTAS, Vokietija, liepos 2. — Vokiečių nacių teismas nuteisė trejus metus kalėti buvusį austrų policijos majorą J. Wunschą už tai, kad kanclerio Schuschniggo laikais jis "žiauriai" apsiejęs su austrais naciais.

Kiti keli buvę austrų policijos viršininkai nuteisti trumpesniam laikui kalėti.

NUTEISTAS TREJUS METUS KALĖTI

BUDAPESTAS, liepos 6. — Vengrijos nacių vadas F. Szalasi teismo nuteistas trejus metus kalėti. Apeliacinis teismas bausmę patvirtino. Jis pripažintas kaltu už stengimąsi sugriauti vyriausybę.

SKAITYKITE VIEN KATALIKIŠKUS LAIKRAŠČIUS

Ginkluotoms krašto pajėgoms remti 1938 metinis atstovų suvažiavimas. Viršuje suvažiavimo garbės prezidiumas. Kalba S-gos pirmininkas ats. plk. Gužas. Kairėje gin klavimo valdybos viršininkas plk. Dr. Lesauskas. Dešinėje-kariuomenės štabo viršininkas brig. gen. Černius ir Kauno komendantas plk. Bobelis. Apačioje suvažiavimo dalyviai.

VATIKANO LAIKRAŠTIS SMERKIA PROPAGANDĄ PRIEŠ ŽYDUS

VATIKANAS, liepos 6. — "Osservatore Romano" aštriais žodžiais smerkia visur vedamą propagandą prieš žydus. Pažymi, kad tas yra priešinga 20-ojo amžiaus krikščioniškai civilizacijai, nesuderinama su krikščionišku mokslu.

SUDEGĖ ISTORINIAI NAMAI

MARIJAMPOLĖ. — Šiomis dienomis Ąžuolų Būdos bažnytkaimyje (Marijampolės apskr.) dėl nežinomų priežasčių užsidegė ir sudegė vietos gyventojo Salingerio namai, kurie buvo statyti daugiau kaip prieš 150 metų. Sudegusieji namai buvo istoriniai: jie buvo pastatyti dar prieš paskutinįjį Lietuvos — Lenkijos padalinimą prie Kauno — Marijampolės kelio (dabar ten yra modernus plentas) pirmajai pašto įstaigai, į kurią ilgą laiką per miškus buvo arkliais vežiojamas paštas. Taip pat šiuose namuose ir pašte Prancūzijos imperatorius Napoleonas, 1812 m. žygiuodamas į Rusijos gilumą, kalbėjosi su Lietuvos bajorais.

NUTEISTAS MOTERŲ GĖDINTOJAS

Louis Serraille, 42 m. amž., kurs išpažino, kad per pereitus du metus išgėdinęs apie 50 moterų, teismo nuteistas už tris paskirus moterų užpuolimus po 20 metų kalėti.

Barcelonos režimas skundžiasi dėl daugybės bėglių ten ir Valencijoje

PARYŽIUS, liepos 6. — Ispanijos raudonųjų režimo užsienių reikalų ministeris del Vajo čia tarėsi su Prancūzijos užsienių reikalų ministeriu Bonnetu. Iškelta aikštėn, kad daugiau kaip pusė milijono vyrų, moterų ir vaikų, bėgančiųjų pažangiuojant tautininkams, suplūdo į Barceloną ir apylinkes.

Be to, del Vajo nusiskundė, kad kita tiek bėglių, atkirstų nuo Katalonijos, suplūdo į Valenciją. Jis prašė Bonneto padėti šelpti ir gelbėti tuos ir kitus bėglius.

Tačiau del Vajo nusiskundimo svarbiausias tikslas yra nurodyti pasauliui, kad Barcelona ir Valencija miestai prigrusti bėglių ir gen. Franco lakūnai neturėtų pulti šių miestų, nepaisant jų pakeitimo tvirtovėmis.

MINĖTOS MISIJAS REMTI ORGANIZACIJOS SUKAKTUVĖS

PARYŽIUS. — Apaštališkas Darbas remti Katalikiškas Misijas Užsienyje organizacija iškilmingai minėjo 100 metų sukaktuves. Notre Dame katedroje įvyko pamaldos. Popiežiaus nuncijus Prancūzijai, JE. arkivyskupas Valeri laikė iškilmingas pontifikalines Mišias. Dalyvavo 30 misijonierių vyskupų. Tarp kitų pamaldose buvo ir Prancūzijos prezidento A. Lebruno žmona.

Minėtą organizaciją įsteigė Orleane jauna moteris Zoe du Chesne 1838 metais. Ji remia užsienio misijas bažnytiniais rūbais ir kitomis dovanomis. Apskaičiuota, kad misijoms iš leidusi apie 80 milijonų frankų.

PRAHA, liepos 6. — Čekoslovakijos sakalų organizacijos suvažiavimas čia uždarytas milžiniškuoju sakalų paradu.

KARUI IR ŠUNES BUS MOBILIZUOJAMI

LONDONAS, liepos 6. — Pulk. leit. E. G. Richardson numato, kad ateities karams bus mobilizuojami ir tinkamie ji šunes.

Paskutinro pasaulinio karo laiku pulk. Richardson treniravo šunis karo tarnybai. Anot jo, kone visos šalys turi šunų treniravimui skirtas karo "akademijas". Japonai kare Kinijoje turi treniruotų šunų būrius. Tarp šių yra vadinamų savažudybės šunų. Kariai užtaiso bombą, pririša prie šunio ir jį pasiunčia į priešo poziciją. Tenai bomba sprogsta, sunaikina šunį ir priešui padaro didelę žalą.

DYGSTA MŪRINIAI NAMAI

LAZDIJAI. — Mieste yra daugiausiai mediniai namai, bet neseniai pastatyta gimnazija ir pradžios mokykla jau mūrinės. Girdėti, kad ateity bus pastatyta daugiau mūrinių namų.

32 valstybių atstovai tariasi rasti vietą persekiojamiems žydams

Be žydų ir daug politinių bėglių neturi namų ir vietos

PARYŽIUS, liepos 6. — Vokietijai užgrobus Austriją, to krašto žydai atsidūrė pavojun ir ėmė šauktis pasaulio pagalbos. Amerikos J. Valstybių vyriausybė pirmutinė reiškė žydams užuojautos ir padavė pasaulio valstybėms sumanymą bendromis pastangomis imtis priemonių vaduoti skaudaus likimo ištiktus Vokietijos ir Austrijos žydus.

Tuo tikslu dabar Eviane, Prancūzijos mieste, vyksta valstybių konferencija. Dalyvauja 32 paskirų valstybių atstovai. Vokietija nebuvo pakviesta, o Italija atsisakė dalyvauti.

Konferencijoje išaiškinta, kad ne vieni žydai reikalingi pagalbos ir apsigyvenimui vietos. Be žydų yra ir kitų įvairių tautybių politinių tremtinių. Jų dešimtys tūkstančių neturi savųjų kraštų. Neturi tikrų pasų ir neturi teisės svetur gyventi. Kone visi be fondų. Jų palikti turtai konfiskuoti. Tačiau didžiausią skaičių benamių sudaro Vokietijos ir Austrijos žydai.

Konferencija darbuosis kur nors rasti tinkamą vietą kaip žydus, taip ir kitus pastoviai įgyvendinti, kur nebūtų jokių religinių ir rasinių persekiojimų.

VOKIEČIAI SPECIALISTAI APLEIDŽIA KINIJĄ

HONKONGAS, liepos 6. — Visa vokiečių karo specialistų grupė su generolu baronu von Falkenhausenu apleidžia Kiniją.

Šie vokiečiai buvo kinų karo vadovybei patarėjai. Vokietijos vyriausybė juos ištraukia, kad padėti japonams.

Vokiečiai specialistai išsiveža daug kinų karo paslapčių.

KARIUOMENIŲ VADAI TARIASI

BERLYNAS, liepos 6. — Italijos generalinio štabo viršininkas gen Alberto Pariani tarėsi su vokiečių kariuomenės vadais karo ministerijoje.

Iš patikimų šaltinių sužinota, kad svarstyta ispanų pilietinis karas ir bendras veikimas, jei Barcelonos rėžimas vykdytų savo grasinimus iš oro pulti vokiečių ir italų laivus ir miestus.

BUS SURENGTA MISIJŲ PARODA

NEW ORLEANS, La. — Šįmet spalio mėnesį čia įvyks šalies Eucharistinis kongresas. Kongreso laiku bus surengta misijų paroda, prie kurios prisidėti pasisakė apie 30 misijinių ordenų ir draugijų, daugiausia iš Kinijos ir Afrikos. Kongreso dalyviai gaus progos matyti misijonierių veiklą tikėjimo platinime.

ITALIJOS PREKYBOS SUTARTIS SU JAPONIJA

TOKIO, liepos 6. — Italija pasirašė prekybos sutartį su Japonija ir Mandžiuku.

KNOXVILLE, Tenn., liepos 6. — Dr. A. E. Morgan kreipėsi teisman atgauti TVA pirmininko vietą. Prezidentas Roseveltas jį pašalino.

SUTARIA IŠTRAUKTI IŠ ISPANIJOS SAVANORIUS

LONDONAS, liepos 6. — Tarptautinis nesikišimo komitetas pagaliau nusprendė ištraukti svetimų šalių savanorius kareivius iš Ispanijos. Ištraukimui numatyta ir pripažinta 13,750,000 dol. lėšų. Ištraukimo pradžiai Anglija, Prancūzija, Vokietija ir Italija sumokės po 62,000 dol. Sovietų Rusija atsisako tiek daug lėšuotis. Ji reikalauja, kad kiekviena valstybė paskirai už mokėtų už saviškių savanorių ištraukimą.

Komiteto nusprendimas ištraukti savanorius bus pasiųstas abiems ispanų kariaujančioms pusėms. Kai bus gautas pripažinimas, komitetas išrinks komisijas ir pasiųs jas į Ispaniją ten skaičiuoti savanorius. Kai bus pradėtas aktualus savanorių ištraukimas, generolą Franco vyriausybei bus pripažintos kariaujančios pusės teisės.

Stebėtojai pažymi, kad tai bus dar gana ilga procedūra iki aktualaus savanorių ištraukimo. Už kelių mėnesių gal nebus reikalingas tas ištraukimas.

APLEISTAS POETO GUSTAIČIO KAPAS

LAZDIJAI. — Lazdijų kapinės visai apleistos. Apleistas ir poeto, Dzūkų krašto dainiaus kun. dr. Motiejaus Gustaičio kapas. Be to, jo įsteigtas Lazdijuose Dzūkų krašto muziejus atrodo užmirštas.

ORAS

CHICAGO SRITIS. — Debesuota; numatomas lietus su griausmais; šilta.

Saulė teka 5:21, leidžiasi 8:28.

"DRAUGAS"

LITHUANIAN DAILY FRIEND
2334 S. Oakley Ave., Chicago, Illinois
Published Daily, Except Sunday.
SUBSCRIPTIONS: One Year — $6.00; Six Months — $3.50; Three Months — $2.00; One Month — 75c. Europe — One Year — $7.00; Six Months — $4.00; Copy — .03c.
Advertising in "DRAUGAS" brings best results.

"DRAUGAS"

Išeina kasdien išskyrus sekmadienius.
PRENUMERATOS KAINA: J. Amerikos valstybėse: Metams — $6.00; Pusei Metų — $3.50; Trims mėnesiams — $2.00; Vienam mėnesiui — .75c Kitose valstybėse prenumerata: Metams — $7.00; Pusei metų — $4.00. Pavienis num. 3c.

Skelbimų kainos prisiunčiamos pareikalavus.
Bendradarbiams ir korespondentams raštų negrąžina, jei neprašoma tai padaryti ir neprisiunčiama tam tikslui pašto ženklių. Redakcija pasilaiko sau teisę taisyti ir trumpinti visus prisiųstus raštus ir ypač korespondencijas sulyg savo nuožiūros. Korespondentų prašo rašyti trumpai ir aiškiai (jei galima rašomąja mašinėle) paliekant didelius tarpus pataisymams, vengiant polemikos ir asmeniškumų. Pasenusios korespondencijos laikraštin nededamos.

Entered as Second-Class Matter March 31, 1916, at Chicago, Illinois Under the Act of March 3, 1879.

Partijos Rengiasi

Šių metų lapkričio 8 d. Jungtinėse Valstybėse bus svarbūs rinkimai. Bus renkama visa eilė senatorių ir kongresmanai. Paskiruose šteituose taip pat bus renkama valdininkai į aukštas vietas. Dėl to didžiosios partijos: demokratai ir respublikonai tiems rinkimams rūpestingai rengiasi. Šviesesnėmis viltimis prie rinkimų rengiasi ir respublikonai, kurie po Hooverio laikų beveik nieko nepajėgdavo laimėti.

Teko nugirsti, kad respublikonai ypatingo dėmesio kreipia į kongreso rinkimus. Jie nenorį laimėti daugumos, bet siekia turėti tokį kongresmanų skaičių, kuris sudarytų stiprią opoziciją prez. Roosevelto vykdomiems planams. Kai kurių optimistų politikų spėjama, kad respublikonai šio savo tikslo atsieks. Ar taip bus, ar ne, tai daug pareis nuo ekonominės krašto padėties. Jei ir toliau tęsis toks nedarbas, kokį dabar pergyvename, galimas dalykas, kad respublikonams pasiseks šį tą daugiau laimėti. Priešingu atveju gali būti taip, kaip buvo praėjusiais keleriais metais.

Gyvybės Nebranginimas

Jungtinėse Valstybėse labai daug žmonių miršta nelaiminguose atsitikimuose. Ypač daug žūva per šventes, kuomet turi progos išvažiuoti iš miesto į maudynes, miškus ir t.t. Praėjusioj Nepriklausomybės Šventėj vienokiu ar kitokiu būdu užsimušė virš penkių šimtų žmonių. Vieni jų prigėrė besimaudydami, bežuvaudami, kiti žuvo automobilių nelaimėse, treti bežaisdami su sprogstamąja medžiaga, kiti kitokiuose nelaiminguose atsitikimuose.

Didelė nelaimių dauguma įvyksta dėl neatsargumo: skubotumą, girtybę, per didelę drąsą. Dažnai išrodo, kad žmonės tiksliai yrą neatsargūs, kad tik užsimušti arba kitą užmušti. Tos nelaimės atneša šeimoms susikrimtimą ir didelius medžiaginius nuostolius. Iš to ir valstybė turi daug nuostolių.

Atsižvelgiant į tai, reikia pagirti ir stipriai paremti "Saugumo kampanijas", kurias veda miestų valdybos ir kai kurios organizacijos. Jei patys žmonės nebrangina savo gyvybių, reikia mokyti juos taip daryti. Intensyvi kampanija tuo žvilgsniu turėtų būti vedama visose mokyklose. Vaikai iš mažens turi įprasti saugoti ir branginti savo gyvybę.

Atsilankiusieji Vilniaus krašte amerikiečiai praneša, kad ir po ultimatumo lietuvių reikalai ten nepagerėjo. Lietuviai visokiausiais būdais tebepersekiojami. Ypač skaudus smūgis jiems užduotas uždarant Lietuvių Mokslo Draugiją.

* * *

Netrukus mūsų dienraštyje pasirodys labai įdomus prof. dr. K. Pakšto straipsnis Vilniaus ir kitais klausimais. Tą straipsnį pravartu visiems perskaityti. Dr. K. Pakštas yra buvęs "Draugo", "Darbininko" ir "Vyties" redaktorium.

* * *

Išrodo, kad Stalinas yra pasiryžęs pastatyti prie sienos paskutinius savo vakarykščius draugus, nes jiems nepasitiki. Jis prieis prie to, kad ir pats sau pradės nebepasitikėti. O kas tada?

APŽVALGA

Lenkijos Rūpesčiai

Lenkijos užsienių reikalų ministeris neseniai lankėsi Baltijos ir Skandinavijos valstybėse, ragindamas jas stoti į jo organizuojamą bloką prieš Sovietų Rusiją ir dalinai prieš Vokietiją. Apie tai plačiau rašo Vilniaus lietuvių laikraštis "Aidas", pažymėdamas, kad Skandinavijos valstybės, Švedijos ministerio Sandlerio lūpomis, yra pareiškusios, kad jos galinčios bendradarbiauti su Lenkija tik Tautų Sąjungoje ir jos statuto ribose. Suomija linksta prie Skandinavijos valstybių ir nenori dėtis net su Baltijos Santarve. Į Lenkijos sumanytąjį bloką jas visas galima būtų įvilioti tik labai dideliais ir svariais pažadais.

Toliau ta pati spauda pažymi, kad Lietuva į Lenkiją žiūrinti su nepasitikėjimu. Tas nepasitikėjimas nė kiek nesumažėjęs ir po kovo 19 d. įvykių, gal dar padidėjęs. Didinanti jį ir mūsų būklė, nors mūsų reikalų Lietuvos vyriausybė, atrodo, neturėtų statyti pirmojon vieton. Latvija ne kartą buvo pareiškusi nenorą dėtis į tokį bloką. Jos spauda išrodinėjo ir išrodinėja, kad Rytų Europoje negalinti atsirasti tokia jėga, kuri ją apgintų nuo Sov. Rusijos ar Vokietijos, tad mažajai valstybei daug geriau pasilikti neutraliai. Tokios pat nuomonės yra ir Lietuvos spauda. Tik viena Estija, būdama toliau nuo Lenkijos, linkusi atsiduoti jos globai. Mat, ji tikisi, kad Lenkija stosianti jos ginti, jei ją užpultų, sakysime, Sov. Rusija. Tai vienintėlė valstybė, kuri šiuo metu stotų Lenkijos kuriaman blokan be pastabų. Visos kitos galėtų prisidėti tik tuo atveju, kai būtų išlyginti visi šiurkštumai, kuriuos anksčiau suminėjome, darydami apžvalgą Lenkijos santykių su paskiromis valstybėmis.

SLA Ir Socialistai

SLA seime buvo visokių nuotikių. Jų tarpe gana juokingų, bet ir skaudžių. Lietuvių komunistų dienraštis pranešė, kad dr. Graičiūnas raginęs "**neduoti nei cento ginklų fondui, kuriam dabar renkamos Amerikoj aukos**". Tuo pareiškimu komunistiškas laikraštis džiaugiasi. Dėl to katalikų savaitraštis "Amerika" rašo:

"Daugiau nei šiurpu skaityti tokius žodžius, pasakytus seno žmogaus tuo momentu, kai Lietuvai pilna pavojų iš jos kaimynų. Ir tie žodžiai pasakyti didžiulės organizacijos seime, kuriame dalyvauja asmenys, visomis jėgomis linkę savintis tautiškumo monopolį. Jei SLA seime gali rasti sau vietos Lietuvos saugumo ir gynimo reikalams pragaištingi siūlymai, tai vadinamoji tautiškoji visuomenė turi stipriai perkratyti savo veiklą ir paieškoti tinkamų priemonių, kad didžioji organizacija pateisintų tautiškumo skraistę, kurios priedanga atliekami visai antitautiški darbai".

Padarytoji pastaba visai yra vietoj. Vargu SLA begalės dangstytis tautiškąja skraiste, nes perėjo į išimtinai socialistų bedievių rankas. Buvusis seimas, kurį kontroliavo socialistai, paklausė Graičiūno patarimo. Jis nė cento neskyrė Lietuvos ginklų fondui, tačiau neužmiršo bedievybės ir socialistų reikalų Lietuvoj, paskirdami tam tikslui dideles pinigų sumas.

Ligšiol ta organizacija buvo vadinama "tautišku Susivienijimu", bet nuo dabar ji tiksliau bus vadinti "socialistišku".

Tėvynės Ilgėsio Dainius

Miręs poetas aušrininkas, dainos "Kur banguoja Nemunėlis" autorius **Ksaveras Sakalauskas - Vanagėlis.**

Birželio 15 d. Varšuvoje mirė žinomas lietuvis aušrininkas poetas Ksaveras Sakalauskas-Vanagėlis. Jis buvo gimęs 1863 m. balandžio 27 d. Dzūkų krašte, Simno valsčiuje, Kalesninkų kaime. Pradžios mokyklų mokytojo mokslą 1883 m. pabaigė Veiverių mokytojų seminarijoje. Nors jis buvo kilęs iš aplenkėjusios šeimos, tačiau besimokydamas ir susipažinęs su garsiąja Lietuvos praeitimi, tapo susipratusiu lietuviu. Jis į lietuvių tautinį darbą stojo pasirodžius pirmiesiems "Aušros" spinduliams. Veiverių mokytojų seminarija, kur mokėsi gana daug lietuvių tautinis susipratimas ypač smarkiai pradėjo kilti "Aušros" laikais. Mokiniai laisvu laiku savitarpyje dažnai pasikalbėdavo ir pasiginčydavo apie tautinius dalykus. Ksaveras Sakalauskas ir Juozas Andziulaitis, vėliau "Aušroje" pasirašinėjęs Kalnėno slapyvardžiu, buvo labiausiai tautiškai susipratę lietuviai. Ginčuose su draugais Ksaveras Sakalauskas visuomet drąsiai save vadindavo lietuviu. "Mūsų tėvynė Lietuva, puikiai apdainuota Mickevičiaus, Kundroto, Kraševskio ir kitų garsiųjų rašytojų. Aš, broliai, — kartą pasakojo Ksaveras Sakalauskas savo draugams seminaristams, — verkiau skaitydamas "Margį" Ach, kaip narsiai kitkart mūsų bočiai gynė savo kraštą nuo kryžeivių ir kitų lupikų! Kaip karštai mylėjo savo prigimtą šalį, kaip gerbė savo Dievus". Ksaveras Sakalauskas su Juozu Andziulaičiu Veiverių mokytoju seminarijoje stropiai ruošėsi dirbti lietuvių tautinį darbą. Juodu baigę mokslą buvo pasiryžę kad ir už mažesnį atlyginimą pasilikti savo tėvynėje ir dirbti savo vargstantiems briliams. Ksaveras Sakalauskas, pabaigęs Veiverių mokytojų seminariją, sugrįžo gyventi į Dzūkus. Čia gyvendamas jis lankydavo savo kaimynus, tarpe jų platindavo lietuviškas knygeles, skelbdavo jiems lietuvių tautinio atgijimo idėjas. Jo skelbiamos idėjos rasdavo didelio pritarimo tarp jaunuomenės. Švenavakariais susirinkusiai jaunuomenei jis paskaitydavo "Aušrą" ir kitas lietuviškas knygeles su ja padainuodavo lietuviškas sainas, kurios dainuojančiuose žadindavo tėvynės meilės jausmus Ypač jaunuomenei patiko Ksavero Sakalausko 1883 rugpiūčio mėn. 12 d. parašytoji daina "Kur banguoja Nemunėlis". Taip dirbdamas liaudyje Sakalauskas išgyveno metus.

Po metų, būtent, 1884 m. rudenį jis buvo paskirtas į Pajevonio mokyklą mokytoju. O po metų buvo perkeltas į Berzininkus, ties Seinais. Čia jis 1886 m. vedė Marijoną Montvilaitę - Povilaikytę, Giraitės kaimo, Šventežerio valsčiaus ūkininko dukterį. Dirbdamas mokytojo darbą, Ksaveras Sakalauskas drauge dirbo ir lietuvių tautinį darbą Jis, jau 1884 m. pradėjo rašyti "Aušroje", o vėliau ir kituose lietuvių laikraščiuose pasirašydamas Ksavero Vanagėlio slapyvardžiu. Čia reikia pažymėti, kad jis nemažai yra rašęs ir Amerikos lietuvių spaudoje. Pradėjus labiau slopinti lietuvių tautinį judėjimą, lietuviai veikėjai iš savo tėvynės pradėta blaškyti. Tad ir Ksaveras Sakalauskas su Juozu Andziulaičiu buvo perkeliami į Lenkiją mokytojauti. Juozas Andziulaitis, kuris mokytojavo Garliavoje, į Lenkiją keltis nesutiko ir išdūmė į Ameriką. Ksaveras Sakalauskas, kadangi jau buvo vedęs ir turėjo rūpintis šeima, nors ir nenorėdamas, turėjo keltis į Lenkiją. 1888 m. jis buvo perkeltas mokytoju į Lomžos guberniją, kur jis išgyveno 20 metų. Gyvendamas svetur, Ksaveras Sakalauskas palaikė glaudžius ryšius su lietuvių tautiniu judėjimu. Lomžoje jis įkūrė Lietuvių Pagalbos Draugiją, rengdavo lietuviškus vakarus, chorus, paskaitas, parūpindavo lietuviškų knygų ir visokiais kitokiais būdais stengdavosi palaikyti tautinę dvasią tarp vietinių lietuvių. 1905 metais jis dalyvavo Didžiajame Vilniaus Seime. 1906 metais rūpinosi, kad Lomžos gubernijos lietuviams mokytojams būtų leista mokytojauti Kauno gubernijoje. Ir keletui mokytojų buvo leista. Pačiam Ksaverui Sakalauskui, nors jis taip pat prašėsi perkeliamas į Lietuvą, nebuvo leista. Jis 1908 m. gegužės 1 d. buvo perkeltas mokytoju į Varšuvą, ir čia mokytojavo tol, kol i[illegible] tarnavo pensiją. Gavęs p[illegible] ją apsigyveno netoli Varšuv[illegible] Gyvendamas Varšuvoje, Ksaveras Sakalauskas veikliai dalyvavo Lietuvių Šelpimosi Draugijoje ir šiaip jau buvo veiklus Varšuvos lietuvių kolonijos narys.

Ksaveras Sakalauskas lie-

(Tęsinys 3 pusl.)

PO SVIETĄ PASIDAIRIUS

Kai kas singelių bėdavoja, kad jiems sunku apsiženyti, nors Amerike daugeliui apsiženyti tiek tereiškia, kiek aiškrimo kaušas suvalgyti. Jei norite pamatyti, kur šiur sunku yra vaikinams apsiženyti, nuvažiuokit į Afriką pas phomrų tautą, kuri gyvena prie Viktorijos ežero. Tenai taip yra:

Kiekvienas suėjęs į metus singelis turi ženytis. Jei jis pats sau pačios neišsirenka, tai burtininkas su karaliuku jam pačią išrenka. Kai jau vaikinas padaro paskutinį propozimą merginai, jam užduodama toks darbas: su peiliu nupiauti nuo kamėno storą medį arba sudaužyti, susmulkinti didelį akmenį. Nupiauti peiliu kietą, kartais neapglebiamo storio medį, žinoma, ne aiškrimo kaušas suvalgyti. Jaunikis mučijasi dienomis ir naktimis. Negana to, juo greičiau darbas atliekamas, tuo būna ddiesnis jaunikiui onoras. Jo darbą žiūri visos genties žmonės ir... visos merginos. Jei kuris darbo greit neatlieka, nusimučija, mergina užriečia nosį ir atsisako su juo ženytis. Tada tas vyras gali ženytis tik našlę. Bet vyras, kuris jam skirtą darbą greit atlieka, yra labai gerbiamas. Visi jam duoda dovanų. Nuo nupiauto medžio kuriamas dievams laužas, o iš sugrūsto akmens, primaišius kitokių dalių, kepama duona, kuri veselės dieną padedama aplink jaunavedžių namus. Akmeninė duona skiriama blogom dvasioms. Esą, užvalgiusi tokios duonos tos dvasios žūsta ir jaunavedžių namų neištinka jokie pripotkai.

Taigi, va kur ženatvė sunki.

Čikagos balšavikų popera storomis litaromis rašo, kad vajauninkams už "demokratiją" Spanijoj (raudoniesiems) būtinai reikalinga pamačei $50,000. O tuo tarpu Spanijos raudonieji vajauninkai, kaip danešama iš Paryžiaus, per Port Wendres į Havrą, o iš čia "Normandie" šipu į New Yorką atgabento devynių šimtų milijonų frankų vertės aukso ir sidabro. Taigi Spanijos raudonieji vajauninkai pinigų turi daugiau negu reikia, ir už dyką balšavikai šaukia tos pamačės. Ne bent jie patys nori sau kišenes prisikalektuoti. Šiais čėsais yra visokių kalektorių.

Krikščionybės sukaktuvių paminėjimas. Šiemet Lietuvoje iškilmingai buvo paminėtos krikščionybės Lietuvon 550 metų įvedimo sukaktuvės. Šiame atvaizde matome tų sukaktuvių paminėjimą Karo Muziejuje. Dešinėje sako kalbą Respublikos Prezidentas Antanas Smetona. Jam iš kairės sėdi arkivyskupas metropolitas Juozapas Skvireckas, seimo pirmininkas inž. K. Šakenis, krašto apsaugos ministras kariuomenės vadas brig. gen. St. Raštikis ir kt. Kairėje — iškilmingojo posėdžio dalyviai.

REDAKTORIAUS ADRESAS:
409 Tabor Street
Esplin, Pittsburgh, Penna.

Pittsburgho Lietuvių Žinios

Kastas J. Vaišnoras
GENERALIS AGENTAS
2013 Carson St.
Telef. Hemlock 2204

SUDAUŽĖ KUN. KAZĖNO AUTOMOBILIŲ IR JĮ PATĮ SUŽEIDĖ

ŠV. KAZIMIERO PARAPIJA. — Liepos 1 d. po piet kokis tai Thomas Morrow girtas važiuodamas automobiliu smogė į kun. Kazėno automobilį. Automobilių gerokai sudaužė ir kun. Kazėną sužeidė į dešinę koją ir krūtinę. Atsimušęs nuo kun. Kazėno automobilio girtojo automobilius sudaužė kitoj pusėj gatvės dar ir kitą automobilį, bet ten nieko nesužeidė.

Kun. Kazėnas tuojau buvo nuvežtas į Šv. Juozapo ligoninę, išegzaminuotas, žaizdos aprištos ir parvežtas namo, gydytojo priežiūroje, eina geryn. Kun. Kazėnas likęs gyvas vien tik per šv. Kryštopą ir per naujausių Buickų vairinimo ratą (stiring wheel), kurs yra padarytas iš drūtos medžiagos. Ratas susilankstė į baranką, bet nesulūžo. Jei būtų lūžęs, tai kun. Kazėnui būtų buvę amen.

Pasirodo, kad geriausias ir atsargiausias važiuotojas (driver) nuo girto negali nei pabėgti, nei pasislėpti. Iš to išeina, kad girtas ant kelio yra pavojingiausias. Tat ir sakoma: "jei geri, tai sėdėk namie, o jei važiuoji, tai negerk".

Sužeistą kun. Kazėną klebonijoje atlankė: kun. Vaišnoras, pral. Krušas, kun. A. Skripko, kun. Sadauskas, kun. Kuklewskis, kun. J. Skripkus, Ona Sabutienė, Jonas Šulcas, Dela Poer. Kun. Kazėną pavaduoja kun. Bonaventūra, dominikonas, iš Lietuvos. **Ptk.**

Liepos 4 d. daug Šv. Kazimiero parapijonų dalyvavo seserų Pranciškiečių piknike ir pašventinime naujai pastatytos Šv. Kazimiero kapinėse statulos. Be vietinių kunigų, dalyvavo kunigai net iš Chicagos ir Cleveland: pral. Krušas, kun. A. Skripkus ir kun. Steigmanas. Oras pasitaikė gražus. Piknike dalyvavo ir mūsų choras.

Sportininkų Išleistuvės

Birž. 28 d., Liet. Piliečių svetainėj įvyko bankietas parengtas keturiems Pittsburgho sportininkams vykstantiems į Lietuvos Olimpijadą. Dalyvavo skaitlingas žmonių būrelis, jų tarpe keletas sporto instruktorių iš Duquesne bei Pittsburgho universitetų. Visi mokytojai - instruktoriai labai prielankiai atsiliepė apie vykstančius į Lietuvą sportininkus Bernotą, Visbarį, Jankaitį ir Bikiną. Visi kalbėtojai buvo čia gimusieji todėl ir prakalbos, kaip pačių sportininkų, taip ir kitų daugumoj buvo sakomos anglų kalboj. Tiesa, vakaro vedėjas adv. E. Schultz kart-kartėms prabildavo lietuviškai kas sukeldavo gerą ūpą senesniųjų tarpe.

Kalbėtojai ir dalyviai reiškė vilties, kad sportininkai laimingai nuvykę į Lietuvą ne tik parodys savo sportiškus gabumus, bet taip pat įgis gausiai patriotizmo ir sugrįžę taps karštais tėvų žemės mylėtojais - veikėjais bei Lietuvos vardo garsintojais.

Artimas

North Side

Dangun Žengimo parapija savo skubiu tvarkimosi pradeda atkreipti vis daugiau ir daugiau dėmesio. Trijų metų laikotarpyje išleista dešimt tūkstančių dolerių bažnyčios ir klebonijos remontui, o, kas svarbiausia, neužtraukta nei cento skolos. Jei trumpu laiku sugebėta tiek padaryti, tai, nėra abejonės, kad parapija žengs pirmyn ir įsigys taip būtinai reikalingą svetainę ir net mokyklą. Parapijonų skaičius sparčiai auga. Išsiblaškę po svetimtaučių parapijas lietuviai grįžta savon bažnyčion ir stoja darban jos stiprinime. D. Ž. bažnyčia jau neatrodo, kaip pavargusi mirties laukianti elgeta, bet švariai, gražiai, pajaunėjusi. Žmonių ūpas ir atgijo. Visi su viltimi žiūri ateitin ir tik lūkuriuoja truputį geresnių laikų. Kaip viskas tvarkiai eina, tai ir žmonėse atsiranda daugiau vienybės, nors dirbti ir aukoti.

Bažnyčios dažymas jau baigiamas. Darbas atrodo geras. Eina gandai, kad dažymo darbams pasibaigus ir vargonus sutaisius (vargonai išvalyti, sutaisyti jau mėnuo atgal) bus suruoštas bažnytinis koncertas. Gera mintis, jei ji būtų įkūnyta. Čia žinoma reikėtų chorui gerai padirbėti ir net kitų parapijų chorvedžius pasikviesti talkon. Būtų visgi begalo įdomus dalykas. Kur norima ir bandoma, ten ir nuveikiama. Naujas tabernakulas jau buvo atėjęs, bet pasirodė, kad yra kelyje pagadintas. Prisėjo siųsti atgal į New York. Ims apie savaitę laiko iki kitas ateis.

Jau viskas priruošta trečiam parapijos piknikui, kuris įvyks liepos 10 d., Franklin Grove. Reikia nepamiršti pasiimti savo gražius "bathing suits", nes Franklin Grove turi puikias maudynes (swimming pool). Surasti Franklin Grove lengva. Reikia važiuoti Emsworth link, Ohio bulvaru ir pasukti į Camp Horne. Reikia tik Dievo prašyti gražaus, šilto oro.

West End

Liepos 3 d. Sodalietės ėjo bendrai prie šv. Komunijos. Jos taipgi laikė mėnesinį susirinkimą.

Šv. Jono draugija laikė mėnesinį susirinkimą.

Šiemet liepos 4 dieną buvo labai rimtai ir ramiai švenčiama, be jokių didelių pyškėjimų, nes miesto valdyba griežtai uždraudė fajervorkas pardavinėti.

Lietuvių dienon, kaip girdisi, suplauks minios žmonių. Ir mūs kolonijos lietuviai rengiasi skaitlingai dalyvauti. Taipgi ir mūs choras dalyvaus dienos programoj.

Mokyklų vaikučiai taipgi dalyvaus su įvairiais žaislais. Tad, visi droškime į Pranciškiečių daržą. **Vietinis**

Homestead

Mūsų klebonas ir daug parapijonų dalyvavo Šv. Pranciškaus seserų vienuolyno piknike, liepos 4 d.

Pas mus tuo tarpu ramu. Vasarą visas veikimas sustojo. **Dėdė**

Tėvynės ilgėsio dainius

(Tęsinys iš 2 pusl.)

tuvių spaudai pradėjo dirbti "Aulroje" ir su ja palaikė glaudžius santykius visą savo gyvenimą. Jis rašinėjo eilėraščius, pasakėčias ir prozos vaizdelius. 1921 m. Švyturio bendrovė išleido jo raštų rinkinį. — **Ksavero Vanagėlio raštai**. Plačiausiai Ksaveras Vanagėlis pagarsėjo savo daina "Kur banguoja Nemunėlis, kur Šešupė miela plaukia, — ten Lietuva mano brangi, ten širdis vis mane traukia". Nors Ksaveras Vanagėlis tą dainą parašė gyvendamas savo tėvynėje, tarp sau artimų žmonių, tačiau ji kupina gilaus ir nuoširdaus tėvynės ilgėsio. Tą dainą Ksaveras Vanagėlis rašė lyg nujausdamas, kad jam visą pusę šimto metų teks gyventi tarp svetimųjų ir ilgėtis savo gražiosios tėvynės. Toje dainoje Ksaveras Vanagėlis Lietuvą vaizduojasi ta šalimi, kur darželiuose pinavijos ir mergelės kaip lelijos. Toji šalelė jam daug geresnė, juoda duona ten gardesnė. Poetas taip ilgisi savo gimtojo kaimelio, kuriame gyvena senas tėvelis, močiutė, mergelė, broliai ir sesutė, jog sako "Lėkčiau, lėkčiau, kad galėčiau, sparnus paukščio kad turėčiau: tenai rasiuau tarp savųjų, daug linksmybių aš saldžiųjų. Pamatyčiau kaip gėrybė nuo vėjelio ten jūruoja, ir išgirsčiau, kaip mergelės ten saldžias dainas dainuoja". Toliau poetas sakos, kad jis pasveikintų šeimyną, tėvą, brolį ir kaimyną, o pas savąją mergelę nuramintų sau širdelę. Jis parasakotų savo vargus, kurie jo širdį kankina, papasakotų kokie svetur žmonės meilūs ir kaip jo širdį kankina tėvynės ilgesys. Poetas taip ilgėsi savo tėvynės, jog jam malonus ir tas vėjelis, kuris pučia nuo tėvynės pusės, ir tie paukšteliai, kurie jį aplanko atskridę iš tėvynės. Poetas savo gražiąją dainą baigia šiais žodžiais:

"O, Lietuva, žemė mano,
Žemė garsi jau iš seno!
Tėvų krauju aplaistyta
Ir nuo vaikų paniekinta!

Kaip be vandens miršt žuvelė,
Be rasos kaip džiūst žolelė,—
Be tavęs širdis taip džiūsta,
Sveikos dienos mano žūsta".

Ir kituose Ksavero Vanagėlio eilėraščiuose atsispindi gili savosios tėvynės, savojo krašto meilė. Ksaveras Vanagėlis buvo tipingas aušrininkas, branginąs visą tai, kas sava, lietuviška. Jis gėrėjosi garsiąja Lietuvos praeitimi, didžiavosi gražiąja, skambiąja lietuvių kalba, tauriaisiais lietuvių tautos papročiais. Jis giliai atjautė mūsų tautos dvasią. Todėl, kai kurias jo dainelės liaudis paėmė kaip savas ir jas plačiai visoje Lietuvoje dainuoja. Kai kuriomis savo dainelėmis Ksaveras Sakalauskas yra labai artimas liaudies kūrybai. Tatai mums ryškiai rodo ši daina: "Oi, žiba žiburužiai, oi dega liktoružiai: Tai manęs laukia sena močiutė iš šliūbo parvažiuojant!"

Ši dainelė tiek savo turiniu, tiek savo forma yra labai artima liaudies dainoms. Sunku ją ir atskirti nuo liaudies dainų.

Ksaveras Sakalauskas - Vanagėlis tiek mylėjo savo gimtąjį kraštą, jog jis prieš mirdamas pareiškė norą būti palaidotas Lietuvos sostinėje Vilniuje. Tas jo paskutinis troškimas buvo išpildytas ir jo kūnas iškilmingai buvo palaidotas Vilniuje Rasos kapuose, kur ilsis ir kiti didieji mūsų tautos veikėjai, rašytojai, menininkai. **Tsb.**

— Didieji filosofai, menininkai, poetai, politikai yra dažniausia melancholikai.

Aristotelis

Pavydas sujungtas su godumu yra dvasios liga.

nių.

PALENGVINIMAS MOKYTIS Į KUNIGUS

Prie Tėvų Marijonų Seminarijos, mieste Hinsdale, Illinois, nuo šių metų rugsėjo mėnesio pradžios, bus *atidaryti du prirengiamieji seminarijos kursai.*

Nuo šiol, jaunuoliai sekmingai išėję High School klasinį kursą, galės tiesiog stoti į seminariją.

Nors neturtingi, bet gabūs ir pavyzdingi studentai norintieji mokytis į kunigus — marijonus, gaus ypatingų finansinių palengvinimų.

Jaunuoliai, baigusieji High School klasinį kursą, norintieji mokytis į kunigus, terašo tuojaus žemiau padėtu adresu, pažymėdami savo amžių, išeitas mokyklas ir įgytus mokslo laipsnius.

Very Rev. Rector,
Marian Seminary,
Hinsdale, Illinois

VIRKITE
VĖSIU, LINKSMU
ELEKTRIKINIU BUDU
su
Automatišku Elektrikiniu
Pečiu

• Tūkstančiai vartotojų elektrikinių pečių Chicagoje pasakys jums, kad jie gamina valgius be peršildymo virtuvės. Sunki insulacija moderniško elektrikinio pečiaus palaiko šilumą, viduje, kur jinai priklauso. Ir kada jūs gaminate valgius ant paviršutinių units, šiluma eina tiesiog nuo unit į puodą ir valgius, tuo būdu nepaliuosuoja šilumos virtuvėje.

Ateikit ir pasirinkit jūsų elektrikinį pečių DABAR—pasinaudokite vėsiu virimu *šią vasarą.*

Pamatykite **FRIGIDAIRE ... HOTPOINT ... L&H ... WESTINGHOUSE** Elektrikinius Pečius dabar rodomus mūsų Elektros Krautuvėse.

SPECIALIS PASIŪLYMAS

1. Mainymo nuolaida už jūsų seną pečių.
2. Didelis atrokavimas, kuris padengia dratų įvedimą, daugumoj vietų.
3. Maža suma įmokėti.

COMMONWEALTH EDISON COMPANY

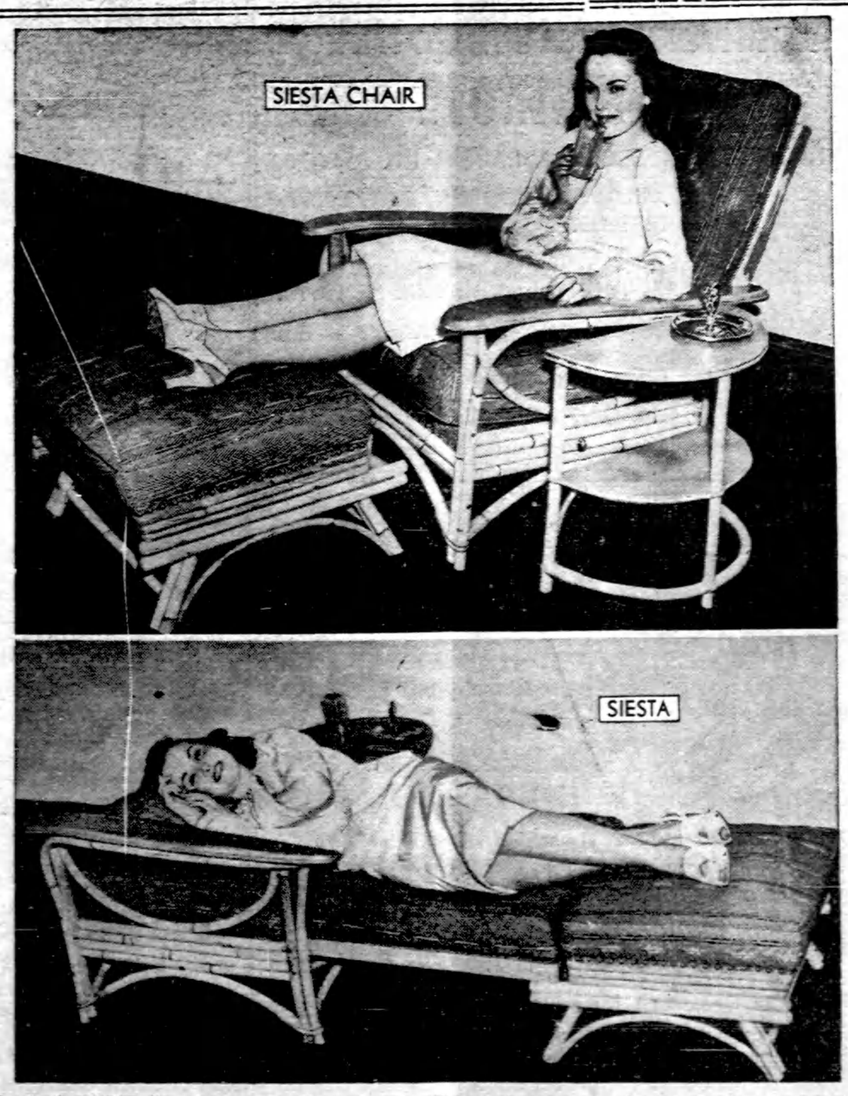

Naujovinė kėdė. Šių metų rakandų parodoj, Chicagoj, tarp naujausios mados įvairių rakandų išstatyta ir ši kėdė, kurią galima greit paversti į lovą popietiniam poilsiui. Ši kėdė yra švedų mados.

NAUJI CHRYSLER-PLYMOUTH

Daugybė Vartotų Automobilių, Nuo $10.00 ir Aukščiau
Lengvūs Išmokėjimai — Teisingas Patarnavimas — Geri Mekanikai
BALZEKAS MOTOR SALES
"U Will Like Us"
4030 Archer Ave. Phone Virginia 1515

Pieno paroda. Lietuvoje birželio 8 d. buvo surengta Pieno savaitė, kurios proga buvo atidaryta pieno paroda, vaizduojanti pieno, arba Lietuvos "baltojo aukso", gamybą Lietuvoje. Parodą atidarė ministras pirm. kun. Vl. Mironas, dalyvaujant vyriausybės nariams ir skaitlingai visuomenei. Pieno savaitės proga buvo raginama daugiau vartoti pieno gaminių, kurie yra daug naudingesni sveikatai, negu mėsa.

KAIP TEN ISPANIJOJ

Rašo kun. J. Jusevičius

(Tęsinys)

Išeina į karą

Garsus Ispanijos generolas, Franciško Franko kantriai ir ilgai žiūrėjo į komunistų žiaurus darbus. Bet jis negalėjo ilgiau žiūrėti į savo tautiečių žudymus. Jis išėjo į karą.

Franciško Franko nėra koks fašistas, kaip kartais skelbiama. Jis yra tvarkos gražintojas. Iš pradžios jis turėjo mažai sekėjų. Bet kai žmonės pažino, kad jis nori juos gelbėti nuo terorizmo, visi pradėjo prie jo glaustis. Del to jis turi dabar taip daug sekėjų.

Jo kariuomenė yra tautininkų kariuomenė. Ji gina tautą nuo Rusijos bolševizmo išsiveržimo. Ji yra demokratiška kariuomenė. Joje yra visokių pažiūrų žmonių. Joje yra liberalų, konservatistų, respublikonų. Jie visi myli savo tautą, tvarką ir civilizaciją, kuria Ispanija džiaugėsi per ilgus amžius.

Dabar Franko turi milijonus kareivių. Daug milijonų gyventojų, kurie meldžiasi ir dėkoja Dievui, kad davė narsų vadą, kuris gelbėja juos nuo žmonijos, tvarkos ir civilizacijos priešo — bolševizmo.

Komunistų pasielgimas

Ispanijos komunistai nesiskaito su tiesa. Jei jie mato, kad iš jų propagandos yra nau dos, jie skelbia ir netiesą. Kas papeikia jų tokį darbą, jis yra fašistas ir jų priešas. Jis turi būti nužudytas. Del to jie išžudė daug mokslo žmonių, kurie buvo naudingi valstybei, visuomenei ir Bažnyčiai.

Jei bolševikai suranda, kad esi fašistas, niekas nesiskaito su tavo argumentais, paikinimais. Iš anksto esi pažymėtas nužudymui.

Kunigo Gabrieliaus giminaitis rodė jam vienos mergaitės fotografiją. Tos mergaitės rankos ir kojos buvo nupiautos, jai gyvai esant. Ji buvo taip baisiai žudoma dėl to, kad jos tėvas buvo tautininkų kariuomenėje.

Kitas žmogus rodė jam kunigo paveikslą. Jis mirė prikaltas prie kryžiaus. Tai buvo Kristaus pajuoka. Dėl to, ir kunigą prikalė prie kryžiaus.

Kaip komunistai paėmė viršų

Kol Ispanijos komunistai po Rusijos įtekme paėmė viršų valdžioje, jie buvo pasidarę ne kaltos avelės. Žinoma, tai buvo plėšrūji vilkai avelių kailyje. Jie ėjo į visus susirinkimus, rašėsi į mažiausias draugijėles net ir į katalikiškas. Būdami draugijų nariais, dažnai kalbėjo, kad gavus daugiau pasitikėjimo ir permainius narių nuomenę.

Viešai kalbėjo apie ramybę, taiką o savo širdyje rengesi prie karo, perversmo. Perversmas buvo jų didžiausias ir svarbiausias šukis.

Bendras frontas

Bet perversmo negali padaryti vienas ar du žmonės. Jo negalima įvykdyti skubu būdu. Reikia prie jo rengtis po truputį ir reikia mažiausiai pusę žmonių patraukti prie savęs. Del to reikalingas tas bendras frontas. Visi iš vieno turi dirbti, kad įvykdyti perversmą.

Ilgai rengėsi

Rusijos žydai jau seniai dirbo Ispanijoje. Jie pradėjo sėti komunizmą tik truputį vėliau už Rusijos komunizmo sėjimą.

Geri ispanai suprato, ką žydai daro. Del to, jiems buvo visai uždrausta Ispanijoje būti ir viešai rodytis žydais. Taigi, jie dirbo slaptai. Jau 1909 M. marksistai sudegino trisdešimt-šešias bažnyčias. Geležinkeliai buvo suardyti. Vandens ir gazo vamzdžiai nutraukti.

Vėliau 1919 kilo revoliucija. Ji buvo greit numalšinta. Bet 1920 metais Stalino partija buvo įsteigta. 1932 metais jau dvylika tūkstančių priklausė prie tos partijos. Aštuoni tūkstančiai jaunimo priklausė prie komunistų partijos tais pačiais metais.

Triumfuoja

Kai Ispanijos karalius buvo pašalintas, komunistai tikrai triumfavo. Žmonės, kurie myli tiesą, sako, kad su karalium nebuvo blogai. Bet komunistai buvo apšaukę jį kaipo didžiausį tironą.

Kai tik karalius buvo pašalintas tuojau prasidėjo bažnyčių deginimas. Bažnyčių deginimas buvo po Maskvos įtekme.

Ne demokratija, bet anarchija

Toji kalba, kad prieš Frankos karą Ispanija buvo demokratiška, neturi jokio pagrindo. Ji nebuvo demokratiška taip, kaip nėra demokratiška Rusija, kur kasdien žmonės yra šaudomi.

Stalino agentai jau seniai dirbo Ispanijoje. Vokiečiai ir italai kartu neprisidėjo nei pusės tiek, kiek prisidėjo Rusijos žydai o paskui tamsūs rusai, kurie žydams vergauja.

Vokiečių ir italų kareiviai dar ir manyte nemanė, kad reikės keliauti į Ispaniją ir ginti ją nuo bolševizmo, kai Rusijos žydai ir tamsūs Rusijos kareiviai degino bažnyčias, mokslo įstaigas ir kitus Ispanijos kultūros namus.

Moka garsintis

Pasirodo, kad Ispanijos komunistai labai moka garsintis, kaip Rusijos bolševikai. Ten jie nuolat garsinasi savo mokslu ir naujais išradimais.

Ispanijos komunistai didina savo darbus ir nuopelnus. Kitus niekina ir baisiai meluoja. Jie dažnai skelbia pasauliui, kad Franko kovoja su kapitalistais ir už kapitalistus. Jie net nori tvirtinti, kad jis gauna pinigų iš turtuolių kovoti su Valencijos valdžia.

Bet priešingai įvyksta. Komunistai išaikvojo valdžios pinigus, o dabar gauna pinigų iš Prancūzijos turtuolių kovoti su tautininkais.

Tautininkai gi yra priešingi neteisingam kapitalizmui daugiau negu komunistai. Bet jie

(Daugiau bus)

AKIŲ GYDYTOJAS

DR. VAITUSH, OPT.
LIETUVIS
OPTOMETRICALLY AKIŲ SPECIALISTAS
Suviršy 20 metų praktikavimo
Mano Garantavimas
Palengvins akių įtempimą, kas esti priežastimi galvos skaudėjimo, svaigimo, akių aptemimo, nervuotumo, skaudamą akių karštį, atitaiso trumparegystę ir toliregystę. Prirengia teisingai akinius. Visuose atsitikimuose egzaminavimas daromas su elektra, parodančia mažiausias klaidas. Specialė atyda atkreipiama į mokyklos vaikus. Kreivos akys atitaisomos.
Valandos nuo 10 iki 8 val. vak.
Nedėlioj pagal sutartį.
Daugely atsitikimų akys atitaisomos be akinių. Kainos pigios kaip pirmiau.
4712 SO. ASHLAND AVE.
Phone Yards 1373

4% Išmokėtas
PINIGAI PRADĖTI TAUPYTI IKI 12 D. LIEPOS, NUOŠIMTIS MOKAMAS NUO 1-mos D. LIEPOS
PROGA GAUTI DIDESNIŲ DIVIDENDŲ
SENIAUSIOJE LIETUVIŲ ĮSTAIGOJE AMERIKOJE
KIEKVIENO INDELIAI APDRAUSTI IKI $5,000.00
DUODAME PASKOLAS PIRKIMUI, STATYMUI IR TAISYMUI NAMŲ
KEISTUTO LOAN AND BUILDING ASS'N. NO. 1
Thomas S. Janulis, — Pres. John P. Ewald, — Sec.
3236 So. Halsted Street
CALUMET 4118

Nėra Stipresnės Įstaigos Dėl
TAUPYMO

TURTAS VIRŠ $2,500,000.00
Atsargos Kapitalas (reserve) $180,000.00
KIEKVIENO ASMENS PINIGAI
Apdrausti iki $5,000.00
Taupytojams
IŠMOKAM DIVIDENTO 4%
Duodam paskolas ant saugių pirmų morgičių.
STANDARD FEDERAL
SAVINGS AND LOAN ASSOCIATION
OF CHICAGO
JUSTIN MACKIEWICH, Pres.
2324 SOUTH LEAVITT STREET
Phone CANAL 1678-9
CHICAGO, ILL.

FORD LINCOLN ZEPHYR
RAY F. SCHUSTER
AUTORIZUOTAS DEALERIS
3704 So. Western Avenue prie Archer
Vartotų Automobilių Bargenai
Pirkit iš 50 Visų Išdirbysčių ir Modelių:
37 modeliai ..... $350 ir aukščiau
36 " ..... 250 ir aukščiau
35 " ..... 185 "
34 " ..... 150 "
Mes turime moderniškiausius įtaisymus Southwest Sidėje
Patarnavimas ant automobilių visokių išdirbysčių.

LIETUVIAI ADVOKATAI
Telephone: YARds 1001
JOSEPH J. GRISH
LIETUVIS ADVOKATAS
4631 South Ashland Avenue
Res. 6515 S. Rockwell Street
Telephone: REPublic 9723

JOHN B. BORDEN
LIETUVIS ADVOKATAS
2201 W. Cermak Road
Metropolitan State Bank name
Valandos: kasdien nuo 9 iki 5
Panedėlio, Seredos ir Pėtnyčios vakarais nuo 6 iki 9
Telefonas CANal 1175
Namai: 6459 S. Rockwell St.
Telefonas REPublic 9600

KAL & ZARETSKY
LIETUVIAI ADVOKATAI
6322 So. Western Avenue
VALANDOS:
Panedėlį, Utarninke ir Ketverge nuo 2 iki 9 val. vakare.
Seredoj ir Pėtnyčioj nuo 2 iki 6 v. v.
Subatoj nuo 12 iki 6 v. v.
Tel. Prospect 1012
Rez. Tell. Pepublic 5047

ĮVAIRŪS DAKTARAI
DR. CHARLES SEGAL
OFISAS
4729 So. Ashland Ave.
2 lubos
CHICAGO, ILL.
Telefonas MIDway 2880
OFISO VALANDOS:
Nuo 10 iki 12 val. ryto, nuo 2 iki 4 val. po pietų ir nuo 7 iki 8:30 v. v.

DR. MAURICE KAHN
GYDYTOJAS IR CHIRURGAS
4631 So. Ashland Ave.
Tel. YARds 0994
Rez.: Tel. PLAza 2400
VALANDOS:
Nuo 10-12 v. ryto; 2-3 ir 7-8 v. vak.
Nedėliomis nuo 10 iki 12 val. dieną

DR. J. SHINGLMAN
30 metų generalinės praktikos
Dabar apsiribuoja praktikos krutinės, reumatizmo ir glandular treatment
Office: 4930 W. 13th St.
Cicero, Illinois
Valandos: 10-12 ryte; 2-4 ir 7-8 vak.
Res. 1924 So. 49th Court
Tel. Cicero 3656

SKAITYKITE VIEN KATALIKIŠKUS LAIKRAŠČIUS

LIETUVIAI DAKTARAI
Tel. CANal 2345
DR. F. C. WINSKUNAS
GYDYTOJAS IR CHIRURGAS
2158 W. Cermak Road
Val.: 2—4 ir 7—9 val. vakare
Ketvergais pagal sutartį
2305 So. Leavitt St.
Tel. CANal 0402

DR. P. ATKOČIŪNAS
DENTISTAS
išvyko Lietuvon aplankyti senų tėvelių.
Sugrįš Rugpiūčio-August mėnesyje.

Telefonas Hemlock 6286
DR. A. G. RAKAUSKAS
GYDYTOJAS IR CHIRURGAS
2415 W. Marquette Rd.
Ofiso valandos:
10—12 val. ryto
2—4 ir 6—8 val. vakaro
Trečiadieniais ir Sekmadieniais Susitarius

DR. A. J. MANIKAS
GYDYTOJAS IR CHIRURGAS
VIRginia 1116 4070 Archer Ave.
Valandos: 1—3 ir 7—8
Kasdien išskyrus Seredą,
Seredomis ir Nedėl. pagal sutartį.
Sekmadienį susitarus
Birželio, Liepos ir Rugpiūčio mėnesiais nebus valandų popiet, bet nuo 10—12 val. ryto.

AMERIKOS LIETUVIŲ DAKTARŲ DRAUGIJOS NARIAI
Tel. LAFayette 8016
DR. C. J. SVENCISKAS
DANTISTAS
4300 So. Fairfield Avenue
OFISO VALANDOS:
10 val. ryto iki 9 val. vakaro
Sekmadieniais ir Trečiadieniais pagal sutartį.

Tel. Calumet 5974
Ofiso Valandos
9 ryte iki 8 vakare išskiriant sekmadienius ir trečiadienius
DR. A. P. STULGA
DANTŲ GYDYTOJAS
3259 S. Halsted Street
CHICAGO, ILL.

Office Hours
2 to 4 and 7 to 9 P.M.
Sundays by Appointment
DR. STRIKOL'IS
PHYSICIAN and SURGEON
4645 So. Ashland Avenue
OFISO VALANDOS:
Nuo 2 iki 4 ir nuo 6 iki 8 val. vak.
Nedėliomis pagal sutartį.
Ofiso Telef. BOUlevard 7820
Namų Telef. PROspect 1930

Tel. CANal 6122
DR. S. BIEŽIS
GYDYTOJAS IR CHIRURGAS
2201 W. Cermak Road
Valandos: 1—3 popiet ir 7—8 v. v.
REZIDENCIJA
6631 S. California Ave.
Telefonas REPublic 7868

Office Phone PROspect 1028 Res. and Office 2359 S. Leavitt St.
Val. 2-4 pp. ir 7-9 vak. CANal 0706
DR. J. J. KOWAR
(KOWARSKAS)
GYDYTOJAS IR CHIRURGAS
2403 W. 63rd St., Chicago
Nedėliom ir Trečiadieniais Pagal Sutartį.

DR. A. J. SHIMKUS
GYDYTOJAS IR CHIRURGAS
Ofisas 4300 S. Fairfield Ave.
Tel. LAFayette 8016
VALANDOS:
2—4 popiet — 7—9 vakare
Trečiadieniais ir Sekmadieniais pagal sutartį.

Res. 6958 So. Talman Ave.
Res. Tel. GROvehill 0617
Office Tel. HEMlock 4848
DR. J. J. SIMONAITIS
GYDYTOJAS IR CHIRURGAS
2423 W. Marquette Road
Val. 2—4 ir 7—9 vak.
Ketv. ir Nedėliomis susitarus
Subatomis Ciceroj
1446 So. 49th Ct.
Nuo 6 iki 9 val. vak.

Ofiso Tel. VIRginia 0036
Rezidencijos Tel. BEVerly 8244
DR. T. DUNDULIS
GYDYTOJAS IR CHIRURGAS
4157 Archer Avenue
Ofiso val.: 2—4 ir 6—8 p. m.
Rezidencija
8939 So. Claremont Ave.
Valandos 9—10 A. M.
Nedėliomis pagal sutartį.

Tel. CANal 0257
Res. PROspect 6659
DR. P. Z. ZALATORIS
GYDYTOJAS IR CHIRURGAS
1821 So. Halsted Street
Rezidencija: 6600 So. Artesian Ave.
VALANDOS: 11 ryto iki 3 popiet
6 iki 8 val. vakaro

Tel. Office Wentworth
Rez. Hyde Park 3395
DR. SUSANNA SLAKIS
Moterų ir vaikų ligų gydytoja
6900 So. Halsted St.
Valandos 2—4 po pietų, 7—8 v. vak.
išskyrus seredomis ir subatomis

Tel. BOUlevard 7042
DR. C. Z. VEZELIS
DANTISTAS
4645 So. Ashland Ave.
arti 47th Street
Val.: nuo 9 ryto iki 8 vakaro
Seredoj pagal sutartį

Tel. Yards 5921
Res.: KENwood 5107
DR. A. J. BERTASH
Ofiso val. nuo 1—3; nuo 6:30—8:30
756 West 35th Street

Chicagos lietuvių šv. Kryžiaus ligoninė, kaip ją pripažino American Medical Association ir American College of Surgeons, yra Class A rūšies. Tai yra, aukščiausi Amerikos medikaliai autoritetai mūsų ligoninę priskyrė prie geriausių Amerikos ligoninių. Reikale naudokitės jos patarnavimu. 2700 W. 69th St., tel. HEMlock 6700.

Naudokitės patarnavimu tų daktarų, dantistų, advokatų ir biznierių, kurių skelbimus matote jūsų dienraštyje DRAUGE.

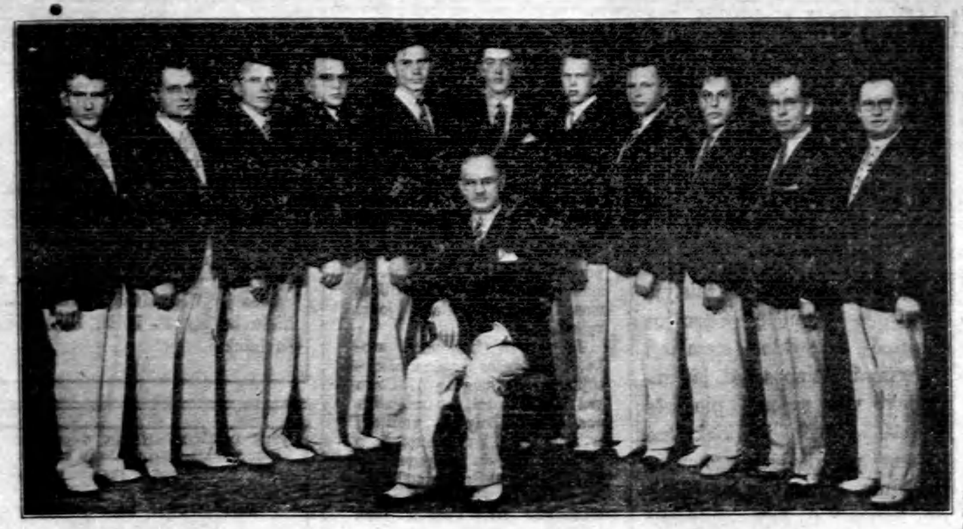

Pažvelgę į šį paveikslą prisiminam, kaip šis Chicagos lietuvių vargonininkų — vyrų Sasnausko vardo choras, vykdamas į Vargoninkų Są-gos seimą, Philadelphia, Pa., koncertavo po lietuvių kolonijas. Dabar šio choro narių skaičius siekia 30 vyrų. Šis choras šauniai pasirodys liepos 10 d., Sunset parke, Dainų Šventėj ir seimo koncerte išpildydamas Sasnausko kantatą "Broliai".

LABDARIŲ DIRVA

Iš ALRK Labdarių Sąjungos Centro Susirinkimo

"Kur jūsų bus du - trys susirinkę mano vardu, ir aš ten būsiu".

Tie Kristaus žodžiai — pamokinimas pilnai reiškiasi katalikų tarpe visur, ne tik mūsų bažnytiniuose kas šventadienis susirinkimuose Dievo garbei, apeigose, misijose ir t.t. Jie pasireiškia ir visuose katalikų bendruose susirinkimuose ir viešoje darbuotėje katalikų įstaigų naudai: Labdarybės, gailestingumo ir bendrai katalikų įstaigų parengimuose.

Ir štai, birželio 29 d. Dievo Apvaizdos parap. svetainėj įvykusiame Labd. Są-gos centro skaitlingame susirinkime, kiek čia entuziazmo ir džiaugsmo visų kuopų atstovuose dėl nusisekimo visų kuopų ir dr-jų bendros darbuotės, kuri įvyko geg. 30 d. — Decoration Day, Šv. Kazimiero kapinėse ir po pietų piknike Vytauto parke! Pirm. A. Bacevičius, rašt. P. Fabijonaitis ir rengimo komisija neranda tinkamų žodžių išreikšti tinkamą padėką visiems kuopų, draugijų ir atskirų darbuotojams, darbininkams, aukų rinkėjoms mergaitėms ir moterims; visiems kunigams už prielankų žodį bažnyčiose ir pasidarbavimą kapinėse, dienraščiui "Draugui" už nuoširdžią agitaciją spaudoje, brangiajai visuomenei ir visiems kuomi nors prisidėjusiems prie geg. 30 d. nepaprasto nusisekimo gailestingame darbe. Ir yra kuomi džiaugtis ir yra už ką visiems tarti širdingiausią ačiū, nes geg. 30 diena, kaip paaiškėjo šiandien centro susirinkime, senelių ir našlaičių prieglaudų statybos fondui davė pelno apie $1600. Ir tai ne penkdolerinėmis ir dešimtdolerinėmis, bet centais, nikeliais ir dešimtukais susidarė viršminėta graži suma.

Ir už tai visa niekas nereikalauja medžiaginio atlyginimo už savo triūsą. Nes visi ir visos nenuilstamai dirbo ir dirba pasiremdami Kristaus linkėjimais: "Palaiminti gailestingieji, nes jie laimės gailestingumą".

Nutarimai

Nutarta rugsėjo mėn. 4 d., sekmadienį išvažiavimą - pikniką į nuosavą (labdarių) ūkio miškus taipgi statybos fondo naudai. Visos kuopos prašomos iškalno rengtis prie išvažiavimo.

8 kuopa tam pačiam tikslui rengia išvažiavimą sekmad., liepos 10 d. į labdarių ūkį. Kuopa ir centras prašo visuomenę ir kuopas paremti 8 kp. kilnų darbą — statybos fondui.

3 kuopa, Cicero, taipgi rengiasi panašiai, tam pačiam tikslui. 3 kuopa rengia viešą rinkliavą Ciceros mieste rugsėjo mėnesį, diena dar nenustatyta. Kuopa ir centras širdingai prašo visas kuopas ir visas draugijas tai rinkliavai iškalno ruošti rinkėjas. Jų reikės iki 200. Ciceriečiai nei pusės tiek neturi rinkėjų. Tad Chicagai juos reikės paremti talka.

Dienraščio "Draugo" red. L. Šimutis plačiai praneša reikale istorinės knygos sekančių 25 metų sukakties Labd. darbuotės jubiliejaus proga. Tai knygai suredaguoti darbas labai didelis. Todėl jį reikia pradėti tuojaus. Nutarta sekančiam centro susirinkimui pagaminti tam tikras blankas palengvinimui ir suvienodinimui kuopoms istorinę medžiagą knygai, kurią kuopos lengvai galės atsakyti į visus blankoje paduotus klausimus, trumpai, istorijos formoje. Tai bus istorijai medžiaga.

Pageidaujama, kuopų atvaizdai — fotografijos. Atvaizdų klišes pačios kuopos pagamins ir jų išlaidas padengs.

Tą visą viršminėtą medžiagą atsiųsti Labd. Są-gos centrui visos kuopos turėtų jau ntro valdybai. Centro valdybos adresai: pirm. A. Bacevičius, 1850 Wabansia ave.; raštin. P. Fabijonaitis, 2222 W. 23rd place, Chicago, Ill.

Toje knygoje jokie apgarsinimai netilps. Tilps tik aukotojų vardai, garbės nariai ir kas turės savo atvaizdus, jie tilps. Tilps ir stambių aukotojų bei darbuotojų atvaizdai. Knyga bus įdomi ir žingeidi kiekvienam.

Visos kuopos visus savo darbuotės rimtuosius darbus aprašydamos, prašomos pažymėti: "**Labdarių Dirva**" ir siųsti dien "Draugui," tada visi min. kuopų darbai tilps labdariams skirtame kampelyje.

J. Šliogeris

Labdarių Išvažiavimas

MARQUETTE PARK. — Labdarių Sąjungos 23 kuopa liepos 10 d. rengia išvažiavimą labdarių ūkyje. Chicagos ir apylinkės lietuvių visuomenė kviečiama dalyvauti. Užtikriname, kad visi bus patenkinti. Labdarių ūkyje yra gražių medžių, po kuriais pakvėpuosime tyru oru ir padainuosime gražių dainų. Kiekvieno atsilankymas suteiks paramos statybos fondui. 18-tasis seimas nutarė šiemet pradėt statyti seneliams prieglaudos namus, tad statybos fondas labai reikalingas.

Chicagos ir apylinkės labdarių kuopos taip pat kviečiamos dalyvauti šiame išvažiavime ir paremti mūsų užbrėštą darbą.

Rengėjai

— Nesiginčyk dėl kito žmogaus nuomonės, bet atmink kad jei panorėsi jam išmušti visus absurdus, kuriais jis tiki, tai gali susilaukti Matuzeliaus amžiaus ir vis tik savo nepasieksi.

Vienas Vakarų filosofas

— Pasaulio veikalai yra Dievo priežiūroje ir jaunimo rankose.

Trumbull

Kasdien su Kristumi

Vertė

Kun. Ant. M. Karužiškis

Liepos 7-ta Diena

"Daugeliui aštrūs išrodo šie žodžiai: Užsigink pats savęs, imk tavo kryžių ir sek Jėzų.

Bet daug karčiaus bus išgirsti aną paskutinį žodį, 'Eikite šalin nuo manęs, prakeiktieji, į amžinąją ugnį' (Šv. Mato XXV, 41)" (Kristaus Sekimas, Knyga Antra, Skyrius XII, 1).

Valgių Gaminimas ir Namų Prižiūrėjimas

Didelė 223 puslapių knyga su naujausiais receptais įvairių valgių gaminimui, pyragų pajų ir duonų kepimui; įvairių konservų ir preservų darymai, paukštienos kepimui ar virimui, daržovių ir vaisių užlaikymai, ir tt. Taipgi yra visokių naudingų patarimų šeimininkėms.

Šią knygą galima gauti per paštą arba raštinėje:

"DRAUGAS"
2334 So. Oakley Ave.
CHICAGO, ILL.

KAINA SU PERSIUNTIMU
$1.10
RAŠTINĖJE
$1.00

Skelbimai "Classified" skyriuje duoda geriausius rezultatus, o mažai teatseina. Naudokities juomi.

MALDAKNYGĖS

Dievo Malonių Saltinis, juodais gerais viršeliais pauksuotais lap. kraštais, ... $3.75
Dievo Malonių Šaltinis, juod. odos virš. paauksuotais lapų kraštais, kaina $4.00
Naujas Aukso Altorius, juodais odos virš. paauksuotais lap. kraštais $1.75
Angelas Sargas, juod. virš. pauk. $1.50
Maldaknygė ir Baž. Vad. odos virš $1.25
Maldaknygė ir Baž. Vad. raud. lap. kraštais..... 60c
Maldų Rinkinėlis, odos virš. $1.50
Maldų Rinkinėlis, juod. gerais virš. ..... .75c
Šventas Dieve, juod. gerais viršeliais didelėmis raidėmis $2.50
Jėzus Mano Pagelba, didelėmis raidėmis $2.50

(Agentų nepageidaujame)

"DRAUGO" KNYGYNAS
2334 So. Oakley Ave. Chicago, Illincis

Asthma Cause Fought in 3 Minutes

By dissolving and removing mucus or phlegm that causes strangling, choking, Asthma attacks, the doctor's prescription Mendaco removes the cause of your agony. It smokes, no dopes, no injections. Absolutely tasteless. Starts work in 3 minutes. Sleep soundly tonight. Soon feel well, years younger, stronger, and eat anything. Guaranteed completely satisfactory or money back. If your druggist is out ask him to order Mendaco for you. Don't suffer another day. The guarantee protects you.

Urba Flower Shoppe
4180 Archer Avenue
Gėlės Mylimtiems — Vestuvėms — Bankietams — Laidotuvėms — Papuošimams
Phone LAFAYETTE 5800

PRISIRENGKITE VAINIKŲ DIENAI

ATEIKITE IR PAMATYKITE MŪSŲ PARODYMĄ
GERESNIS DARBAS UŽ ŽEMESNES KAINAS
NAUJAUSIOS IŠDIRBYSTĖS - GERIAUSIA MEDŽIAGA
KIEKVIENAS DARBAS GARANTUOJAMAS SU GOLD BOND CERTIFICATE

VENETIAN MONUMENT COMPANY
527 North Western Ave. Chicago, Illinois
Telefonas SEELEY 6103

LAIDOTUVIŲ DIREKTORIUS
John F. Eudeikis
SENIAUSIA IR DIDŽIAUSIA LAIDOJIMO ĮSTAIGA
AMBULANCE
DIENĄ IR NAKTĮ
Visi Telefonai YARDS 1741–1742
4605-07 So. Hermitage Ave.
4447 South Fairfield Avenue
Tel. LAFAYETTE 0727
DYKAI koplyčios visose Chicagos dalyse

Klausykite mūsų Lietuvių radio programų Šeštadienio vakarais, 7:00 val. vakaro iš WHFC stoties (1420 K.) — Pranešėjas P. ŠALTIMIERAS

GARY, IND. LAIDOTUVIŲ DIREKTORIAI
KELNER—PRUZIN
Geriausias patarnavimas — Moteris patarnauja
Phone 9000 620 W. 15th Ave.

Antanas B. Petkus
LAIDOTUVIŲ DIREKTORIUS
6834 S. Western Ave. CHICAGO GROvehill 0142
1410 S. 49th Court CICERO CICero 2109
Nieko bendro neturi su kita firma tuo pačiu vardu

OK'D BY MILLIONS for thrift and comfort 4 for 10¢ PROBAK BLADES

LAIDOTUVIŲ DIREKTORIAI
LAIDOTUVIŲ DIREKTORIŲ ASOCIACIJOS NARIAI CHICAGOS, CICEROS LIETUVIŲ

AMBULANCE DYKAI	PATARNAVIMAS DIENĄ IR NAKTĮ KOPLYČIOS VISOSE MIESTO DALYSE
Anthony Petkus	1410 S. 49th Court CICero 2109 6834 So. Western Ave. GROvehill 0142
Lachawicz ir Sunai	2314 West 23rd Place Phone CANal 2515 Skyrius 42-44 E. 108 St. Phone PULlman 1270
J. Liulevičius	4348 So. California Ave. Phone LAFayette 3572
S. P. Mažeika	3319 Lituanica Avenue Phone YARds 1138-1139
A. M. Phillips	3307 Lituanica Ave. Phone BOUlevard 4139
I. J. Zolp	1646 West 46th Street Phone BOUlevard 5203-5566
Albert V. Petkus ir Eudeikis	4704 So. Western Avenue Tel. VIRginia 0883
P. J. Ridikas	3354 So. Halsted Sreet Phone BOUlevard 4089

Minėjo Savo Globėjos Šventę

Moterų Są-gos Chicagos apskrities iniciatyva, Chicagos sąjungietės minėjo M. S. globėjos Švč. P. Nuolatinės Pagalbos dieną.

Ši bendra dvasinė puota įvyko Ciceroj, gražioje Šv. Antano bažnyčioj.

Svetainėje susigrupavus lygiai 9 val. gražioje eisenoje, lydimos gerb. klebono kun. J. Vaičūno, sąjungietės suėjo bažnyčion. Čia jas pasitiko vietinio varg. A. Mondeikos vargonų maršas.

Per šv. Mišias in corpore visos priėmė šv. Komuniją. Sąjungietėms einant prie Dievo Stalo, žinoma dain. Marijona Janušauskienė įspūdingai giedojo "Sveika Marija".

Po pamaldų, parap. salėj įvyko bendri pusryčiai, kuriuos suruošė vietinės M. S. 2 kp sąjungietės. Po pusryčių pasidalinta linkėjimais sveikinimais ir paliestais organizacijos klausimais. Visu pirma gerb. kun. J. Vaičūnas sveikino visas ir linkėjo visoms ir visai M. Są-gai geriausių sekmių. Toliau vadovaujant aps. pirm. K. Sriubienei, kalbėti buvo pakviestos šios: nuo M. S. Ch. apskr. S. Bartkaitė, iš 1 kp. B. Bitautienė, 2 kp. M. Gerdžiūnienė, 3 kp. B. Abromaitė, 4 kp. E. Maskolaitiene, 7 kp. E. Strazdienė, 20 kp. J. Baliūnienė, 48 kp. O. Rašinskienė, 55 kp. M. Aitutienė, 67 kp. B. Ambrozienė. Taipgi kalbėjo M. Šrupšienė, F. Burba, M. S. Literatinės kom. narė A. Poškienė, dain. M. Janušauskienė, M. S. centro vice pirm. E. Statkienė, "M. D." red. S. Šakalienė ir centro rašt. M. Vaičūnienė.

Visos džiaugėsi gražiu minėjimu, gražia visų kuopų reprezentacija ir dėkojo M. S. 2 kp. už gražų šių iškilmių priruošimą.

Tiesa, nors graži beveik visų kuopų buvo reprezentacija, bet visgi galėjo būti dar didesnis dalyvaujančių sąjungiečių skaičius. Svarbiausia kliūtis daugumui sąjungiečių nedavė progos kartu dalyvauti tai supuolimo dviejų švenčių, per kurias daugeliui teko išvažiuoti iš Chicagos.

Taigi visų buvo pageidavimas, kad kitais metais, buitent Moterų Sąjungos 25 gyvavimo jubiliejaus sukakties metais, būtų suruošta didinga, iškilminga dvasinė puota. Aišku, prie gražių norų, vieningo darbo šis gražus sumanymas bus įvykintas. **S. S.**

— Valstybės nervai, karo nervai. **Ciceronas**

Chicago Heights Žinios

Šį sekmadienį, liepos 10 dieną, įvyksta mūsų parapijos metinis piknikas Vytauto parke. Visi prisirengimai jau bemaž baigti. Gerb. kleb. kun. Ant. C. Martinkaus uoliu ir nuoširdžiu pasidarbavimu atspausdinta programų knyga. Joje garsinasi biznieriai, visa eilė "patrons and patronesses" ir žymūs skaičius garbės svečių, kuriems piknike bus duodama paukštienos vakarienė. Chicago Heights lietuviai visi tą dieną važiuoja į Vytauto parką. Turėsime ir svečių iš Chicagos, Harvey, Stager, Kankakee and Crete.

Birželio 26 dieną, vietos klebonas kun. A. C. Martinkus buvo išvažiavęs į metines kunigų rekolekcijas, Mundelein, Ill. Grįžo birž. 30 d.

Birželio 19 dieną įvyko mokyklos mokslo metų užbaigimas, parap. svetainėj. Seserys Kazimierietės prirengė labai gražią programą: dainų, drilių ir trumpo perstatymo, kurią atliko vaikučiai. Ypatingai mažyčiai susirinkusius prijuokino ir patenkino. Prieš išdalinsiant diplomus, kun. Martinkus pasakė gražią kalbą baigusiems, pamokino ir išdalino diplomus. Įdomiai kalbėjo ir gerb. kun. S. Gaučas, šioj parapijoj gimęs, augęs ir mokyklą baigęs. Šiemet parapijinę mokyklą baigė: Bronė Bružaitė, Morta Gaučaitė (kunigo Gaučo jauniausia sesutė), Ignas Steponaitis, Kazys Jankauskas, Stasys Jankauskas, Bronius Bukaveckis. Moksle atsižymėjo B. Bručaitė (Highest average), M. Gaučaitė (American Legion Pin) ir I. Steponaitis (American Legion Pin).

Birž. 16 dieną garnys lėkdamas pro St. James ligoninę paliko sūnų Kazimierui ir Bronislavai Lileikiams. Motina ir sūnus jau grįžo iš ligoninės ir stiprėja, gi sūnus auga. **Rap.**

Piknikas Su Dovanomis

TOWN OF LAKE. — Liepos 10 d. p-ai Stugiai rengia pikniką su dovanomis Spaičio darže, Archer Road prieš O Henry Park. Šis piknikas - išvažiavimas rengiamas p-nų Stugių tam, kad plačiau susipažinti ne tik su townoflakiečiais, bet ir abelnai su visais chicagiečiais. Stugiai, kaipo biznieriai, žymūs visuomenės veikėjai ir be to turi plačių pažintį, bet kad dar daugiau įsigijus draugų, sumanė surengti šį išvažiavimą, į kurį kviečia chicagiečius kuoskaitlingiausiai suvažiuoti. Dovanų bus išdalinta begalinė daugybė ir įvairiausių. Prie to bus gera muzika, kuri linksmins atsilankiusius svetelius.

Tat, sulaukę liepos 10 d., pasinaudokite proga ir susipažinkite su rengėjais, būtent p-nais Stugiais, kurie turi didelį troką, reikale perkrausto iš vienų namų į kitus. Taip pat norintiems, patarnauja nuvežant piknikierius į panašius išvažiavimus ir kitokiais reikalais. Taigi, lietuviai, kur negyventų, progai pasitaikius, kreipkitės prie p-nų Stugių, kaipo žymių veikėjų, rėmėjų įvairių kilnių darbų. **J. K.**

Komercijinio Meno Kursai Harrison Parke

Norintiems mokintis komercijinio meno arba pagilinti savo žinias, Chicago Švietimo Bordas, kooperuojant Darbų Progreso Administracijai įteigė komercijinio meno kursus Harrison park patalpose (Field House), 1859 West 19 st. Kursai bus kiekvieną penktadienį nuo 3:30 iki 6:00 po piet. Pamokos visiems bus dykai.

Augusiems Pilietybės Pamokos

Chicago Švietimo Bordas, kooperuojant Darbų Progreso Administracijai (WPA) atidaro vasarinius augusiems anglų kalbos ir pilietybės kursus Union League Boys klūbe, 2157 W. 19 st. Pamokos bus antradieniais ir ketvirtadieniais nuo 5:15 iki 6:45 ir nuo 7 iki 8 val. vakaro. Pamokos visiems bus dykai.

Kantatos solistė. Dain. Ona Piežienė, kuri liepos 12 d. kantatoj "Broliai" dainuos duete. Koncertas bus Šv. Antano parap. salėj, Cicero.

RADIO

BUDRIKO RADIO PROGRAMA

Penktadienį nuo 4 iki 4:30 val. po pietų Budriko rakandų ir radio krautuvė duos radio programą iš stoties WAAF, 1420 k. Bus graži muzika ir rinktinės gražios lietuviškos dainos. Nepamirškite atsisukti savo radijas ir pasiklausyti. **A.**

Vieša Padėka

Širdingai dėkoju visiems mano giminėms, draugams, pažįstamiems ir ypatingai rengėjams už surengtą pasveikinimo puotą mano gimtuvių dienoje, liepos 2 d. Esu labai dėkingas už taip didelę ir visai netikėtą dovaną, suteiktą man toje dienoje. Ji pasiliks neišdildoma atmintis mano gyvenime. Širdingiausiai ačiū visiems! **Antanas Zakarauskas**

Širdingai dėkoju už surengimą man puotos atvažiavus iš Lietuvos: sesutei ir švogeriui Mockaičiams, mylimai dukteriai ir žentui Rimkams, Labanauskams už sutikimą savo namuose surengti sutiktuves, šeimininkėms už pasidarbavimą: M. Laurinaitienei, O. Terebeizienei, C. Navickienei ir visiems atsilankiusiems giminėms ir pažįstamiems. Visiems ačiū už gausias dovanas.

Rozalija Ditkienė

Naujas Išradimas "Wire Article"

Iš Washington, D. C., J. Lapinskas gavo patentą išradimui "Wire Article", kurį jis turi teisę išdirbt ir parduot. Išradimas naudingas visiems automatiškai permainant į daugelį atvaizdų (figūrų). Tas vienas daiktas daug pavaduos kitus. Bus vartojamas parkuose, įstaigose, ofisnose, bizniuose ir namuose prie šeimininkavimo.

Priežodžiai

Troškimas neuždirbto turtc išveja iš sielos mintį apie Dievą.

Dažniau norime svetimų nuodėmes smerkti, negu savųjų vengti.

Kas manot pinigiškai, kokiom sąlygom prisidėt, kreipkitės prie išradėjo: **Lapinskas**, 1414 So. 50th Ct., Cicero.

PAŽAISLYJE PRADEDAMI STOVYKLOS ĮRENGIMAI

Birželio 17 d. Pažaislyje prasidėjo Skaučių Seserijos Tautinės Stovyklos stambieji įrengimai, o liepos 4 d. jau suvažiavo visų rajonų pionerės (po 10 skaučių iš kiekvieno rajono) pirmiesiems stovyklos darbams. Pati stovykla prasidės liepos 8 d. Joje dalyvaus daugiau kaip 1,200 mūsų skaučių ir apie 200 viešnių iš užsienio.

PAIEŠKOJIMAS

Paieškau Juozapo ar Barboros Budginų, nes turiu svarbų reikalą su jais.

S. M. SKUDAS,
718 West 18th St. Chicago, Ill.

SKAITYKITE VIEN KATALIKIŠKUS LAIKRAŠČIUS

Ar Tai Ta Yra Jūsų Užkietėjimo Priežastis?

Jei stebėsi kodėl žarnos neveikia tikrai—stabtelk ir pamąstyk apie savo valgį. Duona, mėsa, kiaušiniai ir bulvės. Viskas geras maistingas, bet koncentruotas, stokuojąs "rupumo." O tau reikia "rupumo." Kai kuris maistas, ką sudaro minkštą, kempinišką masę žarnose—padeda joms veikti.

Jei yra ta "rupumo" stoka, nuo kurios paeina užkietėjimas, Kellogg's All-Bran yra kaip tik tai, ko reikalingas esi. Jis sugeria vandenį ir minkština kai kempinė, o ta masė padeda žarnoms veikti. Be to, All-Bran duoda didį viduriams Gamtos toniką, vitaminus B1. Valgyk tuos trupius, gruzdžius javinius kasdien, gerk gana vandens ir džiaukis laimingesniomis dienomis. All-Bran yra Kellogg daromi in Battle Creek. Parduoda visi krautuvininkai.

UTILITY LIQUOR DISTRIBUTORS
Tel. Prospect 0745-0746
Incorporated
5931-33 So. Ashland Ave.
Wholesale Only
Pas mus galima gauti tikrai Lietuvišką Importą Valstybinę Degtinę.
Mes ir Visi Mūsų Darbininkai Lietuviai pp. F. ir M. Dzimidas, Savininkai.

1936 DODGE SEDAN 5 pasažierių, juodas, atrodo kaip naujas
$365.00
PLYMOUTH 1935 juodas visai kaip naujas
$245.00
Autorizuoti
DE SOTO IR PLYMOUTH DEALERIAI
BURKE MOTOR SALE
5001 S. Western Blvd.
Pamatykite asmeniškai arba pašaukite
JOSEPH BAGDONAS, vedėjas
Tel. GROvehill 3678

BUDRIKO RAKANDŲ KRAUTUVĖ

išparduoda visą pavasarinį Staką: Rakandų, Radio, Refrigeratorių už stebėtinai mažas kainas.

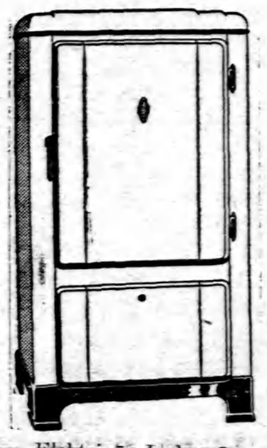

Elektrinės Ledaunės, po $89.50 ir $119

Naujos Radios, vertės $100.00, po $49.00 ir senos radijos mainais.

Gesiniai pečiai: Universal, Norge, Alcazar, Original, po $49.00 ir senas pečius mainais.

Jos. F. Budrik Inc.,
3409 – 3417 So. Halsted St.
Naujas Tel. YARDS 3088 — 3089

STOGDENGIAI-BLEKORIAI
Dirbame garantuotą darbą.
25 metai Biznyje
BRIDGEPORT ROOFING AND SHEET METAL WORKS
3216 So. Halsted St.
Chicago, Illinois
Tel. VICtory 4965

Klausykite
PALANDECH'S TRAVEL BUREAU
Folklore Radio Program
Every Sunday from 1 to 2 P. M.
Station WWAE — 1200 kilocycles

Manant statyti sau naują namą ar pertaisyti seną, pašaukite
JOHN VILIMAS
Contractor and Builder,
6739 So. Maplewood Ave.
Telefonas PROspect 1185

MID-CITY TYPEWRITER EXCHANGE
415 N. State Street,
Tel. DELeware 1843-4
CHICAGO
Perkam, parduodam, mainom ir taisom rašomas mašinėles ir adding mašinėles.
Kainos Žemos — Mandagus Patarnavimas. Lietuvis — Juozapas Paull patarnaus jums.

SKOLINAM PINIGUS
ant Pirmų Morgičių Chicagoje ir apielinkėse nuo 5 iki 15 metų.
SIMANO DAUKANTO FEDERAL SAVINGS AND LOAN ASSOCIATION
of Chicago.
2202 W. CERMAK RD. Canal 8887

Olé Chili
GREITAS — PATENKINANTIS VALGIS
Klauskit Jūsų Groserio

CLASSIFIED

NEGIRDĖTI BARGENAI:
1) Namas su tavernu greitam pardavimui — $3,500;
2) Dviejų pagyvenimų medinis namas — $2,500;
3) Mūrinis namas 5 pagyvenimų ir krautuvė parsiduoda pigiai;
4) 5 kambarių mūrinis bungalow išmainymui į mažą ūkę;
5) 98 akeriai su namais, be gyvulių, Wisc. — $1,300;
6) Namas 4 kambarių su krautuve tinkama bučernei ir grosernei — $3,200;
7) 9 kambarių medinis namas — $3,800.
8) Dviejų lubų medinis namas po 6 kambarius gerame padėjime — $1,700.
9) Turime ūkių nuo 5 akerių iki 1900, kurie mainomi į namus.
Atsišaukite: J. V.,
6912 S. Western Ave., Chicago, Ill.

PARDAVIMUI NAMAS
Dviejų aukštų mūrinis namas. Vieta keturioms šeimynoms, du po tris kambarius, du po keturius. Namas gerai ištaisytas. Parduos už $5,500. Atsišaukite: P. Urbonavičius, 2702 W. 24th Place.

REIKALINGI PARDAVĖJAI
Reikalingi keli patyrę degtinės pardavėjai. Gera proga padaryti gerą uždarbį. Atsišaukite: Utility Liquor Distributors, 5931 So. Ashland Avenue.

Ant svetimo arklio netoli nujosi.
Daug norintis, niekad nebus patenkintas.

RHEUMATISM
Pain—Agony Starts To Leave in 24 Hours
Happy Days Ahead for You
Think of it—how this old world does make progress—now comes a prescription which is known to pharmacists as Allenru and within 48 hours after you start to take this swift acting formula pain, agony and inflammation caused by excess uric acid has started to depart.
Allenru does just what this notice says it will do—it is guaranteed. You can get one generous bottle at leading druggstores everywhere for 85 cents and if it doesn't bring the joyous results you expect—your money whole heartedly returned.

ARE YOU SUFFERING FROM
EYE STRAIN
due to dust, sun, light-glare, driving, movies, reading, etc.?

Do your eyes burn—feel tired, uncomfortable? Try Murine. It contains 7 helpful ingredients which cleanse and clear eyes reddened from fatigue—make your eyes feel clean, fresh, alive! Much more effective than boric acid. Send for trial bottle. Mail 10c (stamps or coin) with your name and address to The Murine Co., Dept. MF, Chicago, Ill.
MURINE FOR YOUR EYES Cleanses Soothes
AT ALL DRUG STORES

UNIVERSAL RESTAURANT
Moderniškiausia ir Patogiausia Valgykla Bridgeporte
750 W. 31st Street
A. A. NORKUS savininkas
Tel. Victory 9670

VARGONININKŲ -- CHORŲ SĄ-GOS SEIMO
DAINŲ ŠVENTĖ
SUNSET PARKE – 135th ST. IR ARCHER AVENUE
Įvyks Sekmadienį, Liepos-July 10 dieną, 1938 m.
Programoj dalyvauja 12 chorų, solistai ir šokėjai
Prašome Chicagos ir apielinkės Lietuvių skaitlingai suvažiuoti ir dalyvauti sykiu su mumis.
RENGĖJAI.

CRANE COAL COMPANY, 5332 So. Long Ave., Chicago - Tel. PORtsmouth 9022
Pocahontas Mine Run, Screened $7.00, smulkesnės dang pigesnės perkant 5 tonns ar daugiau. Šios kainos tik trumpam laikui.