DRAUGAS
THE LITHUANIAN DAILY FRIEND
PUBLISHED BY MARIAN GUILD, INC.,
2334 So. Oakley Ave., Chicago, Illinois
Telephone CANal 7790

The most influential Lithuanian Daily in America.

DRAUGAS

THE LITHUANIAN DAILY FRIEND

DRAUGAS
LEIDŽIA MARIJONŲ BENDROVĖ,
2334 So. Oakley Ave., Chicago, Illinois
Telefonas CANal 7790

Vienintėlis tautinės ir tikybinės minties lietuvių dienraštis Amerikoje.

VOL XXIII | 3c a Copy | Chicago, Illinois, Šeštadienis, Birželis-June 3 d., 1939 m. | Kaina 3c | No. 130

PABALTIJIS NEREIKALINGAS 'GLOBOS'

Lietuva, Latvija ir Estija neigia Maskvos pastangas jas imti "globon"

Pabaltijo tautų karo vadai pajuokia sovietų "galingumą"

RYGA, birž. 2. — Sovietų "parlamente" Maskvoje užsienių reikalų komisaras Molotovas trečiadienį kalbėdamas atnaujino britams ir prancūzams reikalavimą, kad į planuojamą trilypę neagresyvumo sutartį (kuri nenumatoma) būtų įtrauktas ir Pabaltijo valstybių "globojimas". Molotovas pareiškė, kad jei Britanija ir Prancūzija sutaria globoti Lenkiją, Rumuniją, Graikiją ir Turkiją, tai turi sutikti globoti ir Lietuvą, Latviją ir Estiją, o gal dar ir Suomiją.

Pabaltijo valstybės diplomatiniu keliu pranešė Maskvai, kad jos nereikalingos jokios pašalinės globos. Tai dėl to, kad jos yra neutralios ir joms iš niekur nėra jokio pavojaus. Ypač Maskvos "globa" joms nereikalinga, nes tas yra vien tik fikcinis bolševikų pasišovimas.

Pabaltijo generalinių štabų nariai pašiepia sovietų karinį "galingumą". Sako, tas yra niekas daugiau, kaip tik pasaka. Dėl savo vidaus stovio sovietai negali įsivelti į jokį karą. Tai viena. Antra, sovietų karuomenė neturi atitinkamų vadų.

Nežiūrint to, sovietai galėtų okupuoti Pabaltįjį ir jį savintis, jei dėl Dancigo kiltų euro pinis karas, pareiškia stebėtojai. Dėl to Pabaltijui reikia būti atsargiam. Diplomatai tad ir nurodo, kad britai, stengdamies Maskvą grąžinti į Europos politiką praranda sau visus bičiulius šiaurrytinėje Europoje.

Švedija su Suomija įginkluoja Aalando salyną Suomijos įlankoje. Maskva šiam žygiui atkakliai priešinasi. Bolševikai aiškina, kad tas daromą su Vokietijos pagalba ir sov. Rusijos nenaudai.

Švedija ir Suomija pranešė Maskvai, kad jei sovietai ir toliau atkakliai priešinsis Aalando salų įginklavimui, jos dėsis su Vokietija — padarys nepuolimo sutartis.

Pabaltijo valstybės tik vienu komisaro Molotovo pareiškimu patenkintos. Būtent, komisaras pažymėjo, kad Maskva su Berlynu turi prekybos derybas. Čia spauda tą pareiškimą sveikina. Nes prekybos sutartis daugiau ne kaip kas kitas užtikrintų taiką Europoje.

Naujausio tipo britų submarinas Triad. Kaip tik toks pat submarinas Thetis nuskendo praeitą ketvirtadienį su 73 vyrais įgulos. (Acme telephoto)

Šventasis Tėvas Pijus XII užtikrintas, kad taika Europoje nebus palaužta

Prieš karą nusistato visos didžiosios Europos valstybės

VATIKANAS, birž. 2. — Šventojo Tėvo Pijaus XII pastangomis taika Europoje užtikrinta.

Šventasis Tėvas šiandien apie tai pranešė kardinolams.

Vatikano diplomatai taikos reikalu daug dirbo Londone, Paryžiuje, Berlyne, Varšuvoje ir Romoje. Iš visų šių sostinių popiežius gavo vyriausybių galvų pasižadėjimą, kad karo visomis priemonėmis bus vengiama ir bus dirbama už pastovią taiką.

Tokiu stoviu Pijus XII labai patenkintas. Vatikano diplomatai įpareigoti budėti ir apie kievieną tarp valstybių kilsiantį rimtesnį nesusipratimą pranešti popiežiaus valstybės sekretoriui kardinolui.

"Eltos" žinios iš Lietuvos

KAUNAS. V—11. — Kauno miesto savivaldybė atleido iš darbo visus viengungius inteligentus bedarbius. Iš viso atleistųjų yra apie 60 asmenų.

KAUNAS. V—19. — Tautos ūkio taryba svarsto Lietuvoje įvesti pramonės centrus ne tik Kaune, bet visoje eilėje provincijos miestų. Esą, įvedus tokius centrus, kaimo prieauglini nebūtų reikalo veržtis į Kauną.

KAUNAS, V—19. — Darbo Rūmų suruoštuose bendro lavinimosi kursuose dabar vyksta baigiamieji egzaminai iš 6 pradžios mokyklos skyrių. Egzaminus laiko virš 1000 darbininkų. Kursai veikia prie 24 Darbo Rūmų kultūrinių klūbų.

KAUNAS. V—19. — Jau suvesti duomenys apie prekybą su užsieniais balandžio mėn. Per tą mėnesį iš Lietuvos eksportuota už 14,851,000 Lt, o į Lietuvą importuota už 9,629,000 Lt. Taigi, už balandžio mėn. prekybos su užsieniais balansas aktyvus per 5 mil. Lt.

KAUNAS. V—19. — Didesnės Kauno ir provincijos tekstilės pramonės įmonės atleido svetimšalius meistrus ir jų vieton priėmė klaipėdiškius. Pasirodo, kad šios specialybės gerų meistrų mes turime ir savųjų, kurie pilnai gali pavaduoti, arba net geriau darbą atlikti ir už svetimšalius. Iš viso klaipėdiškių specialistų pareikalavimas yra nenužas. Jau beveik visi jie aprūpinti darbu.

KAUNAS. V—19. — Šį pavasarį netekus Klaipėdos krašto, buvo manoma, kad krovinių pervežimas sumažės. Tačiau dėka mūsų ekonominių įstaigų greito po įvykių persitvarkymo, pervežimai eina normaliai. Pav., per balandžio mėnesį buvo pervežta krovinių net šiek tiek daugiau negu praėjusiais metais. Trąšos vežti jau baigiamos. Nemaža ateina laivų su cementu, geležimi, anglimis. Eksportuojama javai, sviestas, bekonas, kiaušiniai ir kt. prekės. Taip pat daug vagonų gyvų kiaulių išvežama į Rusiją.

KAUNAS. V—19. — Lietuvių verslininkų įsteigtoji akcinė "Geležies" bendrovė baigė savo pirmuosius veiklos metus. Dabar įvykęs akcininkų susirinkimas su pasigėrėjimu konstatavo, kad bendrovė daugiau nei patenkino steigėjų viltis. Bendrovė turėjo gražaus pelno. Nutarta akcinį kapitalą padidinti dar 100,000 Lt, išleidžiant tai sumai antros laidos akcijas.

SOVIETUOSE GRIEŽTA CENZŪRA; PALEISTAS "PARLAMENTAS"

RYGA, birž. 2. — Komisaro Molotovo kalba bolševikų "parlamente" apie tarptautinę politiką nebuvo transliuojama per radiją iš Maskvos ir tik rytojaus dieną (vakar) patirta jos turinys.

To priežastis, tai cenzūra. Bolševikai neturi stenografų, tai kita. Maskvos spauda beveik nieko nerašė apie "parlamento" sesijos eigą. Viskas užgniaužta.

Molotovui pasakius kalbą, "parlamentas" paleistas. Išlikusiems nuo likvidavimo atstovams įsakyta tuojau grįžti namo. Kalbama, kad numatomas šių atstovų likvidavimas. Jų žymioji dalis nežinia kur galės atsidurti.

Pranešta, kad Stalinas ryžtasi imti nagan ūkininkus, kurie kokiu nors būdu kenkia sukomunistintiems žemės ūkiams ir tuo būdu mažina javų derlių.

Ateinantį pirmadienį Chicagoj įvyksta teisėjų rinkimai. Svarbu, kad daug piliečių dalyvautų balsavimuose.

POPIEŽIAUS RAŠTAS ŠV. VLADIMIRO KRIKŠTO SUKAKTIMI

VATIKANAS, Elta. — "Osservatore Romano" paskelbė raštą, kurį popiežius nusiuntė kardinolui Tisserant, Rytų bažnyčių kongregacijų sekretoriui, 950 metų sukaktuvių proga nuo to laiko, kai buvo apkrikštytas šv. Vladimiras ir jo tauta. Popiežius savo rašte, pabrėžia ištikimybę šv. Petro Bažnyčiai, kurią "reiškia rusų bizantiečių apeigų katalikai, kurių daug gyvena ne tik Europoje, bet ir Šiaurės ir Pietų Amerikoje, ir kurie yra svarbus katalikybės elementas". Baigdamas Pijus XII skaudžiai apgailestauja, kad kai kuriuose kraštuose katalikai kenčia persekiojimus, ir tiems katalikams jis siunčia savo palaiminimą.

PALESTINOJE VYKSTA TERORAS

JERUZALĖ, birž. 2. — Šventoje Žemėje ir toliau vyksta teroras. Arabai su žydais kovoja už pirmenybę. Britanija daug kalba apie Palestinos patvarkymą, bet mažai ką rimto veikia.

Britanijos nardantis laivas rastas nuskendęs Liverpoolio įlankoje

4 išsivadavę su prietaisais; kitiems pumpuojamas oras

LONDONAS, birž. 2. — Jūros antplūdis panardino išsikišusią laivo "Thetis" dalį. Trys vyrai žuvo bandydami išsivaduoti su prietaisais. Maža viltis ir likusius išvaduoti.

LONDONAS, birž. 2. — Po visos paros ieškojimo britų karo laivai pagaliau rado Liverpoolio įlankoje nuskendusį nardantį laivą "Thetis". Laivas savo priešakiu užlulniai įsmegęs į jūros dugno dumblą, o galas riogso vandens paviršiuje. Toje vietoje jūros giluma yra apie 100 pėdų. Laivas gi yra 265 pėdas ilgas.

Nelaimei įvykus laive buvo 90 vyrų. Keturi išsivadavo su vadinamais Daviso "plaučiais". 86 yra laive ir negauna progos su tais "plaučiais" vaduotis, nes neturi pakankamai alsavimui reikalingo tyro oro.

Imtasi priemonių į laivą pumpuoti tyrą orą, nes be to visi laive esantieji gali užtrokšti. Jiems patiems išsivadavimas, kaip patirta, neįmanomas.

Jei laivo priešakis įsmigęs į dumblą, tai reiškia, kad ta jo dalis gali būti prakiurusi ir vandens užlieta.

Autoritetai skupuoja paduoti žinių visuomenei apie laivo vadavimo eigą. Tad daug kas susirūpinęs vyrų likimu laive.

Laivas "Thetis" vakar popiet leidosi į jūros gelmes nors tris valandas panarstyti. Kai skirtą laiką jis apie save nedavė žinios laivyno vadovybei, susimesta jo ieškoti. Šiam tikslui buvo sutraukta eilė laivų ir jūrinių lėktuvų.

POPIEŽIUS PASKYRĖ VYSKUPAIS DU AFRIKIEČIUS KUNIGUS

VATIKANAS, birž. 2. — Šventasis Tėvas Pijus XII du afrikiečius kunigus paskyrė vyskupais. Abu negrai.

Vienas yra kun. Ignacas Kamarosandratana iš malgašų giminės, kitas — Josef Kimanuka iš Bantu.

Pirmasis paskirtas Marionarivo (Madagaskare) apaštališku vikaru, antrasis — Masaka (Ugande) apaštališku vikaru.

AREŠTUOTAS BUVĘS AUSTRŲ MINISTRAS

VIENA, birž. 2. — Nacių policija areštavo L. Draxlerį, kanclerio Schuschniggo laikų finansų ministrą. Kaltinamas kažkokiomis suktybėmis.

578 BAIGĖ LAIVYNO AKADEMIJĄ

ANNAPOLIS, Md., birž. 2. — Karo laivyno akademijoje 578 kadetai mokslus baigė ir 500 jų paskirti vėliavininkais laivyne.

Iš likusiųjų: 25 paskirti antraisiais leitenantais marynų korpusan, 52 atleisti dėl fizinio netinkamumo ir vienas filipinietis atleistas, nes jis negali būti Amerikos tarnyboje.

GEN. MOSELEY ĮVERTINA HITLERĮ

WASHINGTON, birž. 2. — Kongresinio Dieo komiteto toliau išklausinėjamas maj. gen. Moseley pasisakė, kad jis įvertina Hitlerio žygius prieš žydiją, bet jis nerekomenduoja tokių metodų prieš žydus imtis Amerikoje.

ČEKIJOJ DIDĖJA BRUZDĖJIMAS PRIEŠ NACIUS

VARŠUVA, Elta. — Havaso žiniomis, lenkų spauda rašo, kad Čekijoje vis didėja čekų bruzdėjimas. Tai verčią slaptą vokiečių policiją suiminėti vis daugiau žmonių. Esą, neseniai į Buchwaldo koncentracinę stovyklą buvę išsiųsta 4,000 čekų. Tomis pat žiniomis, Iglavos koncentracinėje stovykloje laikomi uždaryti Hlinkos gvardijos nariai, kurie atsisakę pasiduoti vokiečių valdžios organams.

Lenkų telegramų agentūros žiniomis iš Žlino, vokiečių valdžios organai uždraudė žinomam čekų batų fabriko savininkui Bata išvykti į užsienį. Bata esąs laikomas policijos priežiūroje.

Žiniomis iš Bratislavos, slovakų seimo pirmininkui Sokolui, kuris buvo artimas buvusio ministro Sidoro bendradarbis, uždrausta išeiti iš namų.

ARKIVYSKUPAS ATMETĖ NACIŲ PASIŪLYMĄ

VIENA, Austrija, birž. 2. — Papildomis žiniomis iš Salzburgo, arkivyskupas S. Waitz neapsistojo nacių užgrobtuose jo rūmuose, kai naciai pasiūlė jam laikinai keletą kambarių. Ekscelencija atmetė nacių siūlymą ir apsigyveno kitoje vietoje.

Ant užgrobtų rūmų naciai iškėlė savo swastiką.

TVARKO SPORTO STADIJONĄ

ALYTUS. — Miesto sav-bė šį pavasarį vykdo labai daug viešųjų darbų. Dabar tvarkomas sporto aikštynas, nes Alytaus sportiniai sluoksniai rodo daug aktyvumo. Ruošiamos rungtynės, pirmenybės, specialios treniruotės ir pan.

SENATORIAI NEUŽMIRŠTA SAVĘS

WASHINGTON, birž. 2. — Senate nuolat šaukiama už išlaidų mažinimą, barama šalies administracija už didelį išlaidumą. Bet vakar senatas be niekur nieko senuoju įpročiu paskyrė 50 milijonų dol. išlaidų, vadinamų "kiaulienos statine". Tai "upių ir uostų tvarkymo" reikalams.

TOWNSENDO BILIUS NEPRIPAŽINTAS

WASHINGTON, birž. 2. — Dauguma balsų senatas atmetė Townsendo senatvės pensijos bilių.

JAPONAI PRIPAŽINO SLOVAKIJĄ

TOKIO, birž. 2. — Japonija pripažino Slovakijos nepriklausomybę ir užmezga diplomatinius ryšius.

ORAS

CHICAGO SRITIS. — Retkartėmis gali būti lietaus su perkūnijomis; kiek šilčiau.

Saulė teka 5:15, leidžiasi 8:20.

"DRAUGAS"
THE LITHUANIAN DAILY FRIEND
2334 SOUTH OAKLEY AVE., CHICAGO, ILLINOIS
Published Daily, Except Sunday.
SUBSCRIPTIONS: One Year — $6.00; Six Months — $3.50; Three Months — $2.00; One Month — 75c.
Europe — One Year — $7.00; Six Months — $4.00; Copy — .03c.
Advertising in "DRAUGAS" brings best results.

"DRAUGAS"
Išeina kasdien išskyrus sekmadienius.
PRENUMERATOS KAINA: J. Amerikos valstybėse: Metams — $6.00; Pusei Metų — $3.50; Trims mėnesiams — $2.00; Vienam mėnesiui — .75c. Kitose valstybėse prenumerata: Metams — $7.00; Pusei metų — $4.00. Pavienis num. 3c.

Bendradarbiams ir korespondentams raštų negrąžina, jei neprašoma tai padaryti ir nepriskiunčiama tam tikslui pašto ženklų. Redakcija pasilaiko sau teisę taisyti ir trumpinti visus prisiųstus raštus ir ypač korespondencijas sulyg savo nuožiūros. Korespondentų prašo rašyti trumpai ir aiškiai (jei galima rašomąja mašinėle) palikdami didelius tarpus pataisymams, vengiant polemikos ir asmeniškumų. Pasenusios korespondencijos laikraštin nededamos.

Skelbimų kainos prisiunčiamos pareikalavus.
Entered as Second-Class Matter March 31, 1916, at Chicago, Illinois Under the Act of March 3, 1879.

Ir Kam Klaidinti?

Vakar Chicagos lietuvių komunistų dienraštis didele per visą pirmąjį puslapį antrašte sušuko: "Sovietai reikalauja ginti Lietuvą!"

Šis reikalavimas mums, lietuviams, tikrai maloniai skamba. Mes labai džiaugtumemės, jeigu taip būtų. Deja, taip nėra. Išskaitėme visą Molotovo kalbą, pasakytą Sovietų Rusijos "parlamente" ir niekaip negalėjome surasti, kurioj kalbos vietoj buvo pasakyta, kad Sovietai reikalauja iš anglų ir prancūzų ginti Lietuvą. Taigi, mes negalime suprasti, kuo lietuvių komunistų laikraščio redaktoriai džiaugiasi ir kokiu tikslu jie klaidina savo skaitytojus?

Molotovas savo kalboj aiškiausiai pabrėžė, kad Sovietų Rusija reikalauja ginti Latvijos, Estijos ir Suomijos nepriklausomybę. Lietuvos vardo šioj kalbos vietoj jis visai neminėjo. Neminėjo dėl to, kad Lietuva savo sienomis su Rusija tiesioginiai nesusisiekia. Už tat Lietuva jai ir nerūpi. Kas kita Latvija, Estija ir Suomija. Jei jas Hitleris paltų, greit ir Rusiją pasiektų.

Iš to galima suprasti, kad Sovietams rūpi ne mažųjų valstybių gerovė ir nepriklausomybė, bet savas kailis. Jei tai jiems rūpėtų, taip vakar rašėm, bolševikai būtų gynę Čekoslovakiją ir Lietuvą. Kad jiems kitų tautų laisvė nerūpi, žinome iš to, kad jie laiko pavergę visą eilę tautų ir jas persekioja žiauriausiomis priemonėmis.

Vyskupų Drąsa

Naciai persekioja Vokietijos katalikus viru smarkumu. Bet spauda apie tai mažai berašo, nes ji užimta karo bauginimais ir šiaip jau visokiomis sensacijomis.

Tik praėjusią savaitę naciai uždarė, geriau sakant, nusavino keletas vienuolijų nuosavybes ir Katalikų Bažnyčios įstaigas. Vienno garsaus vyskupo rūmai buvo kareivių užpulti, o vyskupui įsakyta į tuos rūmus daugiau nebesugrįžti.

Nežiūrint šių ir visos eilės kitų daromų skriaudų vyskupams ir bendrai katalikams, reikia tik stebėtis vyskupų nepaprasta drąsa.

Neseniai Freiburgo arkivyskupas Conrad Groeber, kalbėdamas gausingam žmonių būriui Badene, stipriai pabrėžė: "Mes kovosim ir parodysim savo priešams, kaip mes galime kovoti. Aš žinau, kad mūsų oponentai nėra nusiteikę užmegsti taiką su Šventuoju Sostu pastoviais pagrindais. Krikščionybę jie laiko pasenusiu daiyku. Taip kad turime kovoti ir stipriai kovoti".

Iš šio pareiškimo aišku, kad katalikų vyskupai Vokietijoj nacių nebijo. Jie su jais kovoja, pilniausia pasitikėdami, kad ar anksčiau ar vėliau katalikai laimės. Reikia neužmiršti, kad dabartinėj Vokietijoj katalikai sudaro penkiasdešimts nuošimčių visų gyventojų. Jei su jais naciai visai nesiskaitys ir jei ir toliau taip skaudžiai persekios, Hitlerio dienos gali būti suskaitytos.

Skandalas!

Spauda paskelbė statistikos duomenis, kad Cook County (Chicagoj ir jos apylinkėse) teismuose perskiriama (divorsuojama) dvidešimts aštuonios poros kasdien. Vedybų esama 105 į dieną. Vadinas, divorsuojama daugiau negu ketvirta vedusiųjų dalis. Tai skandalas!

Į šias skandalingas žinias turėtų atkreipti savo dėmesį ne tik dvasiškija, mokyklos, visuomenės vadai, bet ir pati krašto vyriausybė. Jei valstybė turės remtis suirusiomis šeimomis, tai tikrai liūdna ateitis jos laukia.

Kas veda prie šeimų suirimo, mes nekartą esame nurodę: stoka religinio auklėjimo, vedama demoralizacija spaudoj, filmose, plečiamas indiferentizmas, laisvamanybė ir net atvira bedievybė viešose mokyklose.

Kol šio krašto gyvenimas eis šia kryptimi, tol didės šeimų suirimai ir platinsis dorovinis supuvimas.

APŽVALGA

"Kario" Sukaktis

"Karys", Lietuvos kariuomenės savaitraštis mini dvidešimties metų sukaktuves. Kokį vaidmenį suvaidino šis laikraštis, apie tai "Liet. Aidas" taip parašo:

"Mūsų jaunimas, perėjęs per kariuomenės eiles ir pamilęs "Karį", į kaimą grįžta jau su "Kariu" kaip nuolatiniu draugu, kuris kariuomenėje jam įkvėpė kariškosios Lietuvos meilę ir kariuomenės tradicijas. Tuo keliu eidamas, "Karys" daug prisidėjo prie spaudos plitimo kaimuose.

Jaunieji "Kario" metai mums primena tuos laikus, kada lietuviškąjį jaunimą sudarė Rusijos laikų žmonės, tarp kurių daug dar buvo ir beraščių. Kariuomenės švietimo darbas čia vaidino neįvertinamai didelį vaidmenį, nes kareiviai grįžo namo raštingi, moką skaityti, o kartais net išmokslinti mokyklose. Ir čia "Karys" buvo pirmas kareivių, vėliau ūkininkų ar valdininkų skaitomasis laikraštis.

Šiandien, kada krašto gynimo šūkiai sklinda po Lietuvą ir randa visuotinį pritarimą ir entuziazmą, viso to "Karys" lengvai gali užsirašyti savo sąskaiton didelį darbo nuošimtį. Čia šūkis — vienybėje galybė — negrindžiamas nei luomu, nei profesija, nei išmokslinimu, bet visos tautos reikalu, tėvynės meile — nuo savanorių kryžiaus kelių ligi šių dienų drąsiųjų kariuomenės eilių.

Kariuomenės švietimo darbas ir "Kario" įtaka visuomenėje galima skirti prie didelių sų literatūra, tapyba, muzika daug prisidėjnašų į mūsų kultūros gyvenimą. Dailioji mūjo prie kariuomenės dvasios ir daug gavo iš jos, kad jau galima kalbėti apie kariškąją literatūros kūrybą, muziką ar plastiką".

Lenkai Apie Lietuvių Santykį Su Vilniumi

"Liet. Žinios" įdėjo pasikalbėjimą su lenkų darbo partijos pirmininku K. Popieliu. Įžangoje pažymima, kad ši grupė dabar turi du dienraščiu: "Polonia" ir "Dziennik Bydgoski". Juose "dažnai pasirodydavo ir tebepasirodo objektyvesnių informacijų apie Lietuvą". Kaip žinome, tiedu laikraščiai stengiasi reprezentuoti krikščioniškąją demokratiją.

Su p. Popieliu pasikalbėjime paliestas ir Vilniaus klausimas.

— Koks yra darbo partijos nusistatymas, P. Pirmininke, dėl Vilniaus, kuriam lietuvių tauta turi ir sentimentų, ir prisirišimą?

— Klausimas, kurį Tamsta statai, labai jautrus, tačiau norėčiau atsakyti visu nuoširdumu. Lenkai, kaip turtingos praeities tauta, puikiai supranta sentimentą tam, kas yra tautos praeities palikimas, tautos, kurios dabartis taip žymioj daly nesiekia istorinės ekspansijos. Ir mūsų istorinės sienos kadaise, ne tik į rytus, buvo daug platesnės, negu šiandien. Lenkiškas buvo Vroclavas (Breslavas), Lignina ir Glogovas, jau nekalbant apie Gdanską, o juk nėra išmintingo lenko, kuris negalvotų, jog Lenkija gali ir turi gyventi geruose kaimynystės santykiuose su mūsų vakarų kaimynu, jeigu tik jis pasiryžęs pagerbti dabartines mūsų sienas. Reikalauti iš lietuvių išrauti iš savo širdžių sentimentą Vilniui būtų nesąmonė ir prieštarautų nuoširdumo ir supratimo principams, kuriais turi remtis mūsų savitarpiai santykiai.

Čia svarbu tik tai, kaip toli siekia lietuvių sentimento Vilniui ribos, atsižvelgiant į tai, kad dėl Vilniaus visos lenkų visuomenės nusistatymas vieningas. Manau, kad suprasdami dabartinių lietuvių sentimentą Vilniui galime nemažiau nuoširdžiai palinkėti, kad įvertindami dabartį ir ateitį politinio realizmo akimis, tiek įdėtų visa tauta supratimo Klaipėdos bylos reikšmei, kiek negailėjo per 20-tį metų dėl Vilniaus.

GANDAI IR JŲ SKLEIDIKAI

Vilniaus "Aidas" rašo:

Kone kiekvieną Viduramžių lokumentą raštininkai pradėlavo tam tikrų sakinių, kuris reikšdavo žmogaus atminties menkumą. Ir tikrai. Tur būt, kiekvienas yra pastebėjęs, kaip žmogaus atmintis netiksli. Ta pati tiesa, pakartota keleto ar keliolikos asmenų, atrodo kitaip. Vienas, kartodamas žinią, kai ką prideda. kitas padailina, trečias, ką nors pamiršęs, praleidžia ir galų gale išeina kas kita. Tiktai užrašyta žmogaus mintis yra pastovesnė ir tikslesnė. Raštas gali išlikti ilgus metus, tiksliai palikdamas kartų kartoms tokias ar kitokias žinias.

Lietuviai iš senų senovės gražiai apibrėžia čia kalbamąją žmogaus atminties silpnybę šitokiu sakiniu: žodis žvirbliu išlekia, o jaučiu pargrįžta.

Kad kartojamas žodis, virsdamas kitokiu, nebūtų niekam žalingas, niekas, tur būt, ir burnos neaušintų. Klausytume, kaip gabus kalbėtojas veria gražius žodžius lyg ant siūlo, ir tiek. Tačiau gyvenime yra kitaip. Žodis guodžia, ramina, graudina ir piktina, žodis daug jeibių pridaro žmogaus garbei, darbams ir sumanymams. Todėl daug kas mano, jog kur kas geriau mažiau kalbėti nei daug. Tylėjimas kai kada lyginamas net su brangiu metalu — auksu, o kalbėjimas su sidabru. Bet ir tylėti juk nevisada sveika. Geriausia, kada žmogus moka susivaldyti ir išlaiko saiką. Tyli ar kalba tuomet, kai reikia. Tačiau žmonės nelygūs. Yra labai plepių, kurie ką pasakę paskui ir patys gailisi arba stačiai neatsimena savo žodžių, o yra ir labai tylių, iš kurių žodis reikia pirkte pirkti.

Kas suskaitys, kiek žmonės kasdieniniame savo gyvenime turi nemalonumų dėl liežuvio, dėl neatsargaus žodžio. Mušasi, bylinėjasi, vienas kitam bekerštaudami, ne kartą net su tarbomis išeina, kalėjimuose atsiduria ir kitokių nemalonumų turi.

Kai įsismagina, tai iš kibirkštėlės kyla paskui visas gaisras, kuris ir prityrusiam "ugniagesiui" sunku ilgainiui beužgesyti.

Šituo žmogaus silpnumu dažnai naudojasi patys žmonės, sąmoningai norėdami vieni kitus suklaidinti, vieni, kitiems akis apdumti. Taikos ir karo metu valstybių diplomatijos dažnai paleidžia vadinamosios propagandos aparatą veikti ir skleidžia savo kaimyno šalyje nebūtų dalykų, kurie kelia nerimą ir naudingi priešui. Žmonės, nieko nežinodami, žinių smalsūs, bet kokį "pletką" pagavę, dar šiltą ir jau pagražintą neša savo kaimynui, šis savo pažįstamajam ir t.t., kol perduoda žinią. Kūna kūmai, svočia svočiai tai susidaro visa graži istorija. Visoki sąmoningai skleidžiami gandai visuomenėje dažnai pasiekia savo tikslą. Todėl vyriausybės budi, kad nebūtų skleidžiama gandų, ir neatsargius bei nepataisomus liežuvininkus net baudžia.

Bepigu būtų gyventi, kad visi sąmoningi žalingų kalbų skleidikai, kuriems nuolat niežti liežuvis, būtų baudžiami! Tačiau, deja, tai padaryti neįmanoma. Tokių, kuriems malonu ir norisi drumsti gyvenimą kalbomis, niekuomet netruks nė vienoje visuomenėje. Daug kam rūpi drumstame vandenyje žuveles gaudyti ir sunku uždrausti, kad negaudytų. Žiūrėk, čia draugas draugą skundžia, juodina, pats norėdamas iškilti, čia politinė srovė srovę šaukšte vandens girdo ir perka žodį, iš piršto laužia, kad tik galėtų kitiems parodyti, koki "dideli nedorėliai" tie idėjiniai priešai. Bene biauriausi priemonė asmeniniams ar politiniams tikslams siekti — tai liežuvavimas. Jis, mat, sukelia daugiausia pasipiktinimo ir barnių.

Gyvenančiam žmogui reikia ieškoti vaisto ir nuo šitos ligos. Geriausia priemonė nuo kalbų ir visokios blogos propagandos apsiginti — tai žmogaus šaltas protas, kuris gali apsvarstyti dalyką, nepasiduodamas jausmams. Pravartu be to kartais esti susivaidijusioms šalims susiėjus atvirai išsikalbėti ir išvalyti per ilgesnį laiką atsiradusias nuosėdas. Tačiau čia reikalinga viena sąlyga. Tokiuose pasikalbėjimuose neturi niekam trūkti geros valios. Priešingai, viskas gali pasibaigti dar didesniu nesusipratimu ir kalbomis. Svarbiausia tačiau visiems geros valios žmonėms sverti tariamojo žodžio reikšmę, o klaidinantiems blogos valios žmonėms nepasiduoti. Teisybė ilgainiui išeina aikštėn.

V. M.

KAUNAS. V—23. — Vilniaus vaivada leido Vilniuje veikti lietuvių kultūrinei draugijai "Rytui" Vilniuje ir Švenčionyse. Lenkijos prezidento dekretu Vilniaus vaivada Bocianskis pamainyti vietomis su Poznanės vaivada Naruševskiu.

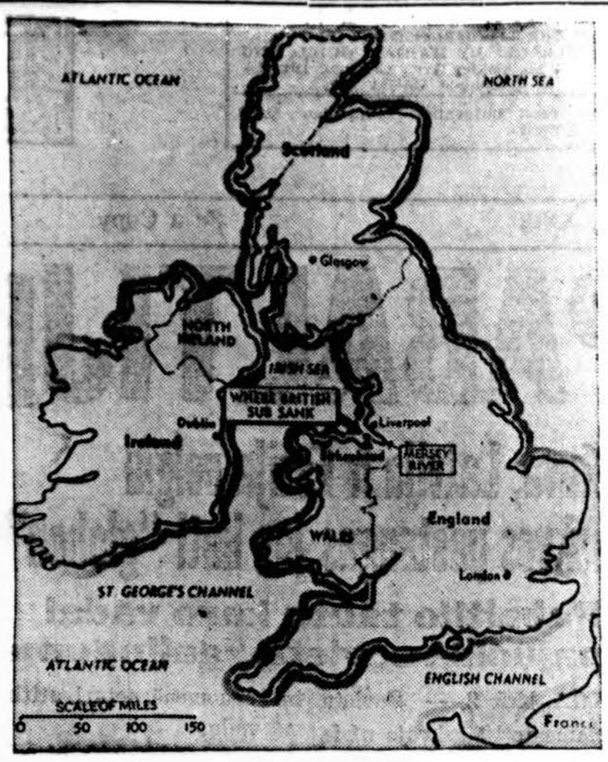

Žemlapis Atlanto pakraščių. Strėle rodoma vieta, kurioj nuskendo britų submarinas Thetis su 73 vyrais įgulos. Acme

IŠKILMINGAS VYTAUTO DIDŽIOJO KOMITETO DARBŲ BAIGIMO AKTAS

KAUNAS, V-1z. (Elta). — Gegužės 17 d. Karo Muziejuje įvyko iškilmingas Vytauto Didžiojo Komiteto darbų baigimo aktas, kuriame dalyvavo švietimo ministras Dr. L. Bistras, finansų min. gen. Sutkus, krašto apsaugos min. gen. Musteikis, susisiekimo min. inž. Germanas, Universiteto rektorius prof. M. Roemeris, kariuomenės štabo viršininkas gen. Pundzevičius, Karo Muziejaus viršininkas gen. Nagius, Vytauto Didžiojo Komiteto nariai, bendradarbiai ir daug kviestinių svečių. Į aktą atsilankė Respublikos Prezidentas Antanas Smetona, kuris savo žodyje pareiškė, kad nors Vytauto Didžiojo Komitetas likviduojasi, bet jis paliko didingą pastatą, visuomenės ir vyriausybės lėšomis pastatytą ilgiems amžiams. Tai yra paminklas rodąs mums, kas yra tautos pasiekta. Tai jaunosioms kartoms pavyzdys, kaip reikia mažai kalbėti, o daug dirbti. Turime pastogę komiteto rūpesčiu ir vyriausybės parama pastatytą, ne tiktai susirinkti, bet ir meno ir mokslo turtams sukrauti. Nebesame bėdžiai. Prisiminę senąjį pastatą, mes turime džiaugtis naujuoju Vytauto Didžiojo Muziejaus gražumu ir erdvumu. Baigdamas Respublikos Prezidentas padėkojo Vytauto Didžiojo Komitetui už nuveiktus darbus.

Vytauto Didžiojo Komiteto sekretorius plk. Braziulevičius, pranešdamas apie komiteto nuveiktus darbus, suminėjo šiuos svarbesniuosius: 1930 m. buvo pavadinti Vytauto Didžiojo metais. Rugsėjo 8 d. iškilmės virto kasmetine Tautos šventė. Vytauto paveikslas iškilmingai apkeliavo visą dabartinę Lietuvą. Tai buvo didžiausios visame krašte iškilmės. Buvo daug vaidinimų, koncertų, misterijų, paskaitų, pranešimų ir kt. Visos didesnės iškilmės buvo nufilmuotos ir kt. Vytautui Didžiajam įamžinti atlikti toki stambesni darbai. Universitetas pavadintas Vytauto Didžiojo vardu, pastatyti paminklai A. Panemunėje prie Vytauto Didžiojo karininkų aukštųjų kursų, Veliuonoje, Viekšniuose, Jurbarke, Perlojoje ir kt.

REMKITE, PLATINKITE KATALIKIŠKĄ SPAUDĄ

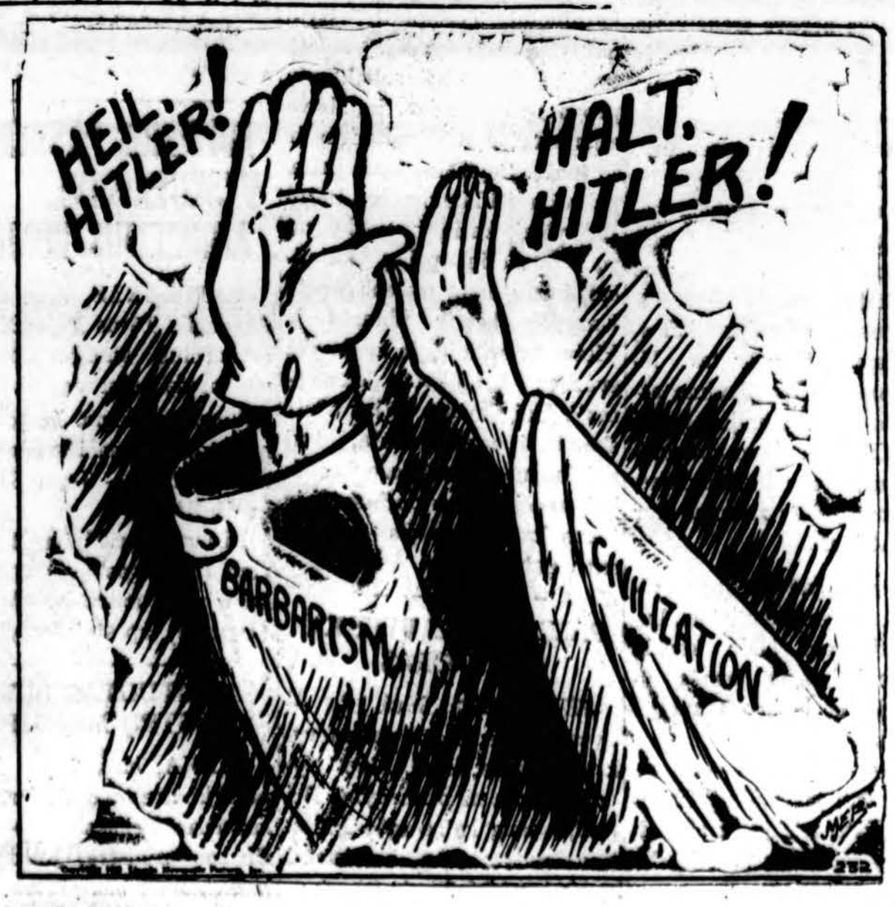

Iš Lietuvos miestų ir kaimų

"Eltos" Pranešimai

KAUNAS, V—23. — Gegužės 20 d. įvykusiame "Maisto" akcininkų susirinkime paaiškėjo, kad "Maisto" balansas siekia 21,447,483 Lt. Metai baigti su 615,957 Lt grynu pelnu. Skirstant pelną 430,000 Lt. paskirta akcininkams dividendui mokėti, 70,000 Lt. į atsargos kapitalą, 40,000 Lt. Ginklų Fondui, 5,000 Lt. Aero Klubui paremti, 15,000 Lt. savo fabrikų darbininkų švietimui ir kultūros reikalams, 10,000 Jaunųjų Ukininkų Ratelių fondui, 30,000 pašalpoms ūkininkams. Nutarta akcinis kapitalas padidinti 750,000 Lt. Tam tikslui bus išleista 30,000 naujų akcijų, (kiekviena po 25 Lt). Dabar "Maistas" turės akcinio kapitalo 11,500,000 Lt, kurį sudarys 460,000 akcijų po 25 Lt.

KAUNAS, V—23. — Trečiosios Europos krepšinio pirmenybės Kaune eina nepaprasto upo pakilimo ženkle. Į didžiulę naujai pastatytąją sporto halę renkasi ne ttkiai jaunuomenė, bet ir žilgalviai seniai, vyrai ir moterys. Susidomėjimas krepšinio sportu nepaprastai didelis. Kas nebe telpa halėje, kur visi bilietai iš anksto perkami, pulkais renkasi sporto aikštėje ir namie prie sporto radio aparatų. Dienraščiai su plačiais rungtynių aprašymais gaudyte gaudomi. Yra privažiavę daug užsienio svečių ir žurnalistų, ypatingai daug iš Baltijos valstybių. Gegužės 22 d. vakare iš Vilniaus specialiai rungtynėms atvyko 15 lietuvių laikraštininkų. Europos krepšinio mesiteris Lietuva turi kelis rimtus konkurentus, būtent latviai, kurie jau nugalėti, prancūzai, italai ir, gal būt, lenkai.

Dolores Jean Plucińsky, 7 metų amž., viena aukų įvykusio sprogimo Barberton, Ohio, mokykloj su savo motina Akron ligoninėj. (Acme telephoto)

KAUNAS. V—23. — "Maistas" pernai supirko iš ūkininkų kiaulių 496,608, o 1937 m. — 460,521. Bendrai 1938 m. "Maistas" išmokėjo ūkininkams 53,5 mil. Lt, o 1937 m. — 44,1 mil., Lt, 1936 m. — 34,8 mil. Lt. Didžiausia "Maisto" eksporto rinka 1938 m. kaip ir pirmiau buvo Anglija Antroje vietoje Vokietija ir trečioje vietoje SSSR. Kiek didesni "Maisto" prekių kiekiai buvo parduoti Jungtinėms Amerikos Valstybėms, be to, smulkesniais kiekiais Belgijai, Švedijai, Norvegjai, Prancūzijai, Palestinai, Šveicarijai ir Afrikos kolonijoms.

KAUNAS. V—23. — Lietuvos nepaprastu pasiuntiniu ir įgaliotu ministru Latvijai paskirtas ligšiolinis "Eltos" direktorius Pranas Dailidė. Pranas Dailidė, Marijampolietis, yra baigęs Petrapilio ir Vytauto Didžiojo universitetus, karo metu daug pasidarbavęs Kaukazo lietuvių organazacijose, buvęs pirmuoju Lietuvos atstovu Kaukazo valstybėms, padėjęs sugrįžti tėvynėn apie 10,000 lietuvių tremtinių. Grįžęs į Lietuvą nuo 1921 metų Užsienių Reikalų Ministerijoje ėjo įvairių departamentų direktorių ir komisijų bei delegacijų pirmininkų pareigas, buvo "Lietuvos" ir "Lietuvos Žinių" dienraščių vyr. redaktorių, o nuo 1935 metų iki šiol Lietuvos telegramų agentūros "Eltos" direktoriu.

KAUNAS. V—23. — Ligi šiol "Pienocentras" vaisių rinkoje tiek eksporte tiek importe turėjo apie 40 proc. visos rinkos, o vaisių perdirbime turėjo apie 80 proc. Dabar "Pienocentras" stato naujas patalpas dideliam vaisių apdirbimo fabrikui, į kurį investuos apie milijoną litų. Naujam fabrike dar šiemet pradės gaminti marmeladą, vaisių ekstraktus, o vaisių sulčių per metus galės pagaminti ligi 300,000 litrų. Į vaisių apdirbimo pramonę "Pienocentras" bus įdėjęs per 2 mil. Lt.

KAUNAS. V—23. — Pernai įsisteigė 7 nauji prekybos kooperatyvai ir sustojo veikti, 3, kurie prisijungė prie kitų. Baigiant praėjusius metus Lietuvoje buvo 197 prekybos kooperatyvai. Praėjusiais metais žymiai padidėjo kooperatyvų savi kapitalai, o ypač padidėjo apyvarta. Kai 1936 m. savų kapitalų turėta 6,4 mil. Lt, 1937 m. — 7,3 mil. Lt, pernai jau turėta 8,2 mil. Lt, Šių metų sausio 1 d. prekybos kooperatyvai dar turėjo 11,6 mil. Lt skolų, t. y. 3,4 mil. Lt daugiau, nei savų kapitalų. Šie kooperatyvai pernai pardavė prekių už 99,1 mil. Lt daugiau, nei savų kapitalų. Šie kooperatyvai pernai pardavė prekių už 99,1 mil. Lt. kai tuo tarpu 1937 m. — už 64,4 mil. Lt ir 1936 m. — už 50,8 mil. Lt. Šiemet prekybos kooperatyvai turi 22,115 narių ir 326 krautuves, o 1936 m. — teturėjo 275 krautuves.

MAŽEIKIŠKIAI ŠAULIAMS 75 ŠAUTUVUS, 10 KULKOSVAIDŽIŲ IR 5 PIŠTALIETUS

KAUNAS, V-19. (Elta). — Gegužės 18 d. Mažeikiuose įvyko šaulių būriams ginklų įteikimas ir vietos lietuvių verslininkų skyriaus 7 metų sukaktuvių minėjimo iškilmės, į kurias apsilankė švietimo ministras Dr. L. Bistras. Po iškilmingų pamaldų Tumo Vaižganto mokyklos aikštėje susirinko 4000 žmonių. Susirinkusiai miniai švietimo ministras pasakė kalbą, pastebėdamas, kad mus ištiko didelis smūgis, kai netekome Klaipėdos krašto. Ypač tas smūgis skaudžiai palietė mūsų ūkišką gyvenimą. Turim pergyventi ūkiškus sunkumus. Tiesa, jie jau praeina. Mes neturime pagrindo nusiminti. Juk valstybę pradėjom kurti dar sunkesniu laiku. Visų mūsų pasišventimas, pasiryžimas gali atitaisyti tai, ką mes nustojom, netekdami Klaipėdos krašto. Apžvelgęs šios dienos neramią tarptautinę politinę padėtį, kurioje esą jaučiamas atoslūgis, ministras kvietė visus būti viena lietuvių šeima ir eiti į talką vyriausybei, atliekant jai skirtas sunkias pareigas. Jo kalba kelių tūkstančių žmonių buvo išklausyta su didžiausiu dėmesiu ir baigus sukeltos ovacijos. Mažeikiškiai įteikė šauliams visuomenės lėšomis nupirktus 75 šautuvus, 10 lengvų kulkosvaidžių ir 5 pisteletus.

Nustatytas Miesto Ženklas

Vilniaus miesto magistrato speciali komisija, kuri tyrė, koks Vilniaus miesto turėtų būti ženklas, šiomis dienomis priėjo galutinio supratimo. Nutarta Vilniaus miesto herbą laikyti šv. Krištupo figūrą su Vaikeliu Jėzumi ant pečių. Šis ženklas rišamas su legenda apie šv. Krištupą, kuris perbrisdamas upę, perneša Vaikelį Jėzų. Vilniaus miesto ženkle šis vaizdas, bebrendančio šventojo, turi būti atliktas frontaliai. Šventasis kiek palinkęs ir rankoje laiko ilgą lazdą, kuri viršuje atvaizduoja dvigubą kryžių. Šventojo kojos mirksta vandeny, o tolumoje matyti žemės kraštas.

DĖL GERESNIŲ PREKIŲ — IR — MAŽESNIŲ KAINŲ

VISUOMET LANKYKITE BRIDGEPORTO DIDŽIULĘ

Progress Krautuve

ČIA DABAR EINA DIDELIS

PAVASARINIS IŠPARDAVIMAS

LABAI DAUG GALITE SUTAUPYTI

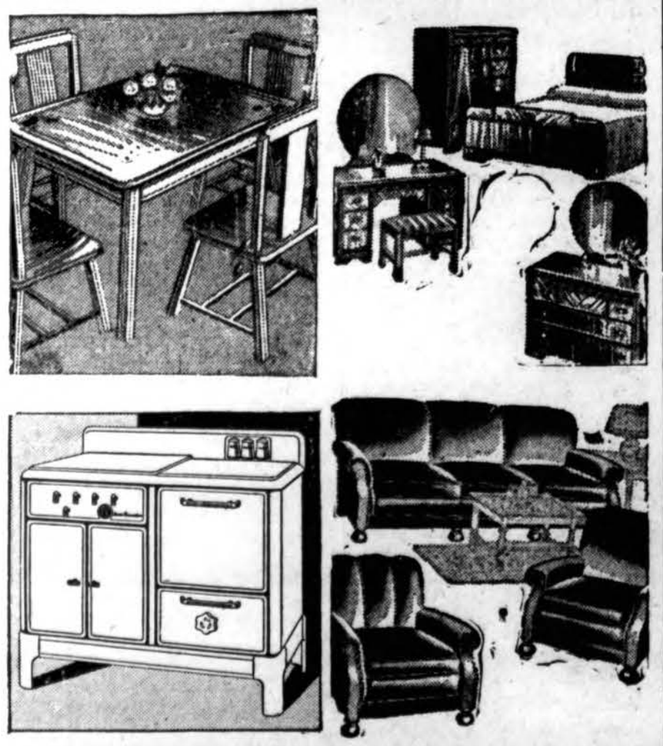

275.00 vertės pilnas 3-jų kambarių įrengimas dėl sekly-čios, miegamo kambario ir virtuvės. Cisko, ko reikia galite pirkti tik už **$155.00**

SYKIU GAUSITE PUIKIAS DOVANAS DYKAI

DIDELIS IŠPARDAVIMAS

Refrigeratorių, Drabužiams Plovyklų, Radios, Vaikams Rakandų ir visokių kitokių Namams reikmenų.

LENGVI IŠMOKĖJIMAI

Duodame didelę nuolaidą už senus daiktus — perkant naujus

PROGRESS FURNITURE Co INC

J. KALEDINSKAS, Vedėjas

3224 SOUTH HALSTED STREET

Tel. VICtory 4226 Chicago, Illinois

Pasiklausykite mūsų radio programo Nedėlioj, 11-tą val. ryto iš Stoties WGES.

MURINE FOR YOUR EYES

Write for Free Book

"A World of Comfort for Your Eyes"

Night and Morning

Dėl akių pavargusių nuo Saulės, Vėjo ar Dulkių, vartokite kelis lašus Murine: Palengvina nuvargusias akis.

Saugus Kūdikiams ir Suaugusiems Visose Vaistinėse.

MURINE COMPANY DEPT. H.S. CHICAGO

DANTIMS PLEITOS Pataisoma TĄ PAČIĄ DIENĄ UŽ **$1**

UŽTIKRINTOS PLEITOS.....PO **$12.50**

Pinigai grąžinami jei n patenkinti.

PRAŠYK PARODYTI PERMATOMŲJŲ PLEITŲ

Visas pleitas daro LAISNUOTAS DENTISTAS iš impresijų mūsų pačių laboratorijoje — Įsteigta 18 metų.

HEJNA BROS.

LAWNDALE DENTAL LABORATORIES

3945 WEST 26th STREET Tel. Lawndale 2908-9

1724 SO. ASHLAND AVE. Tel. Monroe 9251

Atdara iki 9 v. p. p.

PIRKIT NAUJAUSĮ

Chrysler ar Plymouth

Tai yra geriausi ir gražiausi automobiliai Amerikoj, moderniškai išstobulinti, nužemintos kainos, lengvi išmokėjimai, teisingas patarnavimas.

BALZEKAS MOTOR SALES

"U WILL LIKE US"

4030 S. Archer Ave., Chicago, Ill., Phone Virginia 1515

Turime daugybę vartotų automobilių visiausios mados, nuo $15.00 ir augščiau.

NAMŲ STATYMO KONTRAKTORIUS

REAL ESTATE

INSURANCE AND LOANS

Statau visokios rūšies naujus namus ant lengvų mėnesinių išmokėjimų. Darau visokį taisymo darbą be jokio cash įmokėjimo ant lengvų mėnesinių išmokėjimų. (Išgaunu geriausį atlyginimą iš Fire Insurance Companijų dėl taisymo apdegusių namų). Darau paskolas ant naujų ir senų namų, ant lengvų mėnesinių išmokėjimų nuo 5 iki 20 metų. Reikale kreipkitės prie:

JOHN PAKEL

6816 S. Western Ave. Phone Grovehill 0306

KLAUSYKITE

New City Furniture Mart

RADIO PROGRAMO

ANTRADIENIO VAKARE, 8:00 VAL. iš stoties WSBC — 1210 kilocycles.

Programe dalyvauja St. Louie-Louie Komediška Grupė, ir didelė eilė kitų radio žvaigždžių.

Phone: Calumet 2520-1

G. A. ŠUKYS, SUKYS - DOODY - ANTONISEN, Inc.

3252 SO. HALSTED ST., CHICAGO, ILL.

Perkėlėm raštinę į savo namą. Raštinė moderniškai įrengta ir patarnavimas bus geresnis.

Raštinė atdara: antradienį, ketvirtadienį ir šeštadienį nuo 9 ryto iki 8:30 vak. Pirmadienį, trečiadienį ir penktadienį iki 5:30 valandą vakaro.

Skolinam pinigus pirmam morgičiui mažu nuošimčiu ir renduojame apsaugos dėžutes. Apdraudžiam namus nuo ugnies, rakandus, langų stiklus, liability, automobilius, tavernus ir t. t. Patarnaujam prie pirkimo ir pardavimo namų. Padarome popieras, patikriname kontraktus, Notary Public, mainom čekius, priimame vandens, geso, elektros bilas, parduodam money orderius, draftus, siunčiam pinigus į Lietuvą ir kitas šalis. Važiuojanti į vakacijas galite nusipirkt traveler's checks.

G. A. ŠUKYS, Prezidentas, SUKYS-DOODY-ANTONISEN, Inc.

WEST SIDE EXPRESS

Moving, Pečiams Alyva, Anglys ir Malkos

2146 So. Hoyne Avenue Chicago, Ill.

Telephone Canal 5233

S. T. FABIONAS, Savininkas

ŽINIOS IŠ ROCKFORD, ILLINOIS

Sekminės

Pereitą sekmadienį per šv. Mišias prasidėjo 40 valandų atlaidai iškilminga procesija. Per šią didelę šventę daug žmonių dalyvavo pamaldose ir ėjo prie šv. Komunijos. Atlaidai baigėsi iškilminga procesija antradienio vakarą. Atlaiduose dalyvavo prelatai: McGuire ir McMillan, kunigai: J. Mačiulionis, Pius Mačiulionis, Vitkus, Quinn, McGrath, O.S.A., Sullivan, O.S.A., Mahoney, O.S.A., Lawrence, O.S.A., Plunkett, O.S.A., Dominic, O.M.C., Valeriano, O.M.C., Paryz, O.M.C., Keenan, Gordon, Murphy. Vakarienė buvo surengta parapijos šeimininkių. Svečiams prie stalų patarnavo Ona Aitutytė ir Adelė Misiūnaitė.

Per 7 val. Mišias šv. mažyčiai berniukai ir mergaitės priėmė pirmą šv. Komuniją.

Ačiū seserims Kazimierietėms už papuošimą altorių ir prirengimą mokyklos vaikų procesijai.

Per 8 val. šv. Mišias K. of C. nariai ėjo bendrai prie šv. Komunijos. Po Mišių parapijos svetainėj jiems Moterų Sąjungos kuopos narės surengė pusryčius. Prie stalų patarnavo Sodalietės.

Piknikas

Birželio 4 d. bus pirmas parapijos piknikas Svithoid parke. Pradžia 12 val. Prašoma visų dalyvauti. Į Svithoid parką reikia važiuot į pietus So. Main Rd. route 2 kokias penkias mylias, paskui suktis po kairę. Lauksime daug svečių.

Mokyklos užbaiga

Birželio 11 d. bus parapijos mokyklos užbaiga. Šiemet mokyklą baigia 3 berniukai ir 7 mergaitės. Seserys Kazimierietės rengias prie tos didelės dienos. Prašom parapijonų ir draugų dalyvaut ir pamatyt gražią programą.

Vestuvės

Šį mėnesį mūsų parapijoj bus keletas vestuvių. Alice Dochus, mergaitė mūsų parapijos susituoks su Alfred Saporiti iš Šv. Jokūbo parapijos. Adelė Polikaitis, mūsų parapijos, su Warren Ring, Šv. Marijos parapijos. William Norkaitis, mūsų parapijos, su Josephine Coniglio, Šv. Antano parapijos.

Mėlynakė

KAUNAS. V—23. — Akcinės bendrovės "Molis" Kur šėnuose įsteigtoji nauja mechaniška plytinė šiemet pradeda veikti. Ji aptarnaus dalį šiaurės Lietuvos ir iš dalies Šiaulių miestą. Šiemet plytinė numato pagaminti apie 6 milijonai plytų. Ta pati bendrovė yra numačiusi pastatyti ir eternito fabriką, bet ligi neaišku, kur bus statomas cemento fabrikas, nuo eternito fabriko statymo susilaikoma.

George Deatherage, vadas organizacijos "Knights of the White Camellia", kongresinio Dies komiteto pašauktas į Washingtoną tardymui ryšy su vedama Amerikoj propaganda už revoliucinį perversmą. Propaganda varoma iš vienos pusės komunistų, iš kitos pusės nacių. (Acme telephoto)

Pranešimas

Dr. Maurice Kahn nori pranešti, kad jo namų telefonas nuo birželio 1-mos dienos (June 1st) bus permainytas į PLAza 3200. Ofiso telefonas pasilieka taip kaip yra.

Naujas Daktaras Town of Lake

Daktaras Frank C. Kwinn (Kviečinskas) atidaro savo ofisą Town of Lake kolonijoj adresu 1758 W. 47th St., kampas Wood St. Daktaras Kwinn gimęs Town of Lake, baigė Šv. Kryžiaus mokyklą ir Harrison High School. Po to lankė University of Illinois ir Loyola University medicinos mokyklą, kurią baigė 1936 metais. Iš ten įstojo St. Francis ligoninėn, Evanston, Ill., kur uoliai ir sekmingai tarnavo visuomenei. Baigęs ten, praktikavo Industrial Surgery šiaurinėj miesto dalyje.

Dr. Kwinn yra kilęs iš pavyzdingos šeimynos, iš kurios yra kilęs kunigas Vilius Kviečinskas, kuris dabar klebonauja Šv. Martino parapijoje, Martinton, Ill.

Dr. Kwinn yra narys Lambda Mu Delta, Lietuvių Daktarų Draugijos. Ofiso valandos yra 2—4 ir 7—8:30 vakare ir pagal sutartį. Telefonas Yards 5557.

Linkime jaunam profesionalui geriausio pasisekimo.

KAUNAS. V—23. — Birštone atidaryta Kauno apygardos ligonių kasos didelė senatorija, kurios pastatymas kainavo 370.000 litų. Sanatorijoje nuolat galės gydytis bei ilsėtis 150 ligonių kasų narių. Sanatorija veiks ištisus metus.

BUDRIKO 28 METŲ PAVASARINIS IŠPARDAVIMAS

Dovanos Visiems Seniems ir Naujiems Kostumeriams

500 RADIO NAUJŲ APARATŲ UŽ PUSĘ KAINOS

Rašomos mašinėlės. Kainos numažintos — po $19.95 ir aukš.

HOOVER Specials*

*Previous models reconstructed at the Hoover factory

10 metų garantuojami dulkių Valytojai po $19.50 ir aukščiau

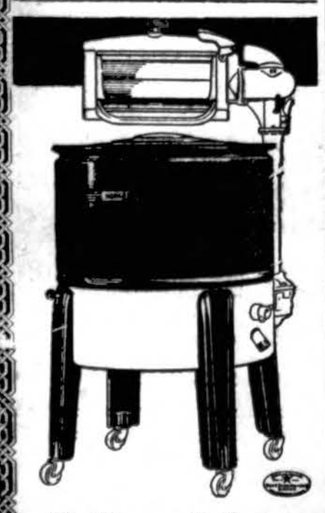

Skalbiamos Mašinos — Maytag, Norge, Thor, Easy ir kitos, specialiai nupigintos — po $39.50 ir aukš.

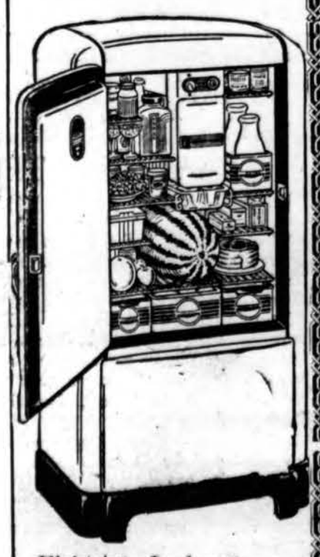

Elektrinės Ledaunės — General Electric, Norge, Westinghouse, Crosley — po $87.50

Didelės Mieros po $129.00

Gražiausi pečiai — Universal, Norge; gražiausi Parlor Setai, Miegamojo Kambario Setai, Lovos, Matracai ir kiti Rakandai

Furniture Mart Sampeliai, Sutaupymai iki 50%

Jos. F. Budrik Furniture House

3409 So. Halsted St. — Annex 3417 S. Halsted St.

Tel. Yards 3088

Pasiklausykite šaunaus radio programo iš stoties WCFL 970 k. nedėlios vakare 9 val. Chicagos laiku

TEL. YARDS 5557

DR. FRANK C. KWINN

(KVIECINSKAS)

GYDYTOJAS IR CHIRURGAS

1758 West 47th Street

(Kampas Wood St.)

OFISO VALANDOS:

2—4 ir 7—8:30 Vakare

Ir Pagal Sutartį.

AKIŲ GYDYTOJAS

DR. VAITUSH, OPT.

SPECIALISTAS OPTOMETRICALLY AKIŲ LIETUVIS

Suvirš 20 metų praktikavimo

Mano Garantavimas

Palengvins akių įtempimą, kas esti priežastimi galvos skaudėjimo, svaigimo, akių įtempimo, nervuotumo, skaudamą akių karštį, atitaiso trumparegystę ir tolregystę. Prirengia teisingai akinius. Visuose atsitikimuose egzaminavimas daromas su elektra, parodančia mažiausias klaidas. Speciali atyda atkreipiama į mokyklos vaikus. Kreivos akys atitaisomos.

Valandos: nuo 10 iki 8 val. vak. Nedėlioj pagal sutartį.

Daugely atsitikimų akys atitaisomos be aknių. Kainos pigios kaip piruisau.

4712 SO. ASHLAND AVE.

Telefonas YARds 1373

LIETUVIAI DAKTARAI

Tel. Yards 3146.

VALANDOS: Nuo 11 iki 12; 2 iki 4 ir 7 iki 9

Pirmadieniais: 2 iki 4 ir 7 iki 9

Šventadieniais: 11 iki 12

DR. V. A. ŠIMKUS

GYDYTOJAS IR CHIRURGAS

ir akinius pritaiko

3343 So. Halsted Street

DR. P. ATKOČIŪNAS

DANTISTAS

1446 So. 49th Court, Cicero

Antradieniais, Ketvirtadieniais ir Penktadieniais

Valandos: 10-12 ryte, 2-6, 7-9 P. M.

3147 S. Halsted St., Chicago

Pirmadieniais, Trečiadieniais ir Šeštadieniais

Valandos: 3—8 P. M.

DR. P. J. BEINAR

(BEINARAUSKAS)

GYDYTOJAS IR CHIRURGAS

6900 So. Halsted Street

TELEFONAI:

Ofiso — Wentworth 1612

Res. — Yards 3955

OFISO VALANDOS:

2 iki 4 popiet 7 iki 9 vakare

Trečiadieniais ir Sekmadieniais pagal sutartį

DR. A. J. MANIKAS

GYDYTOJAS IR CHIRURGAS

VIRginia 1116 4070 Archer Ave.

Valandos: 1—3 ir 7—8

Kasdien išskyrus Seredą

Seredomis ir Nedėl. pagal sutarti

LIETUVIAI DAKTARAI

Tel. Pullman 7235

Res. Pullman 0263

DR. A. W. JACOBS

DANTISTAS

10758 S. Michigan Ave.

Chicago, Illinois

OFISO VALANDOS.

9-12; 1-5; 7-9. Ketvirtadieniais 9-12

Ofiso tel. CANal 2345

Rez. tel. CANal 0402.

DR. F. C. WINSKUNAS

GYDYTOJAS IR CHIRURGAS

2158 W. Cermak Road

Val.: 2—4 ir 7—9 val. vakare

Trečiadieniais pagal sutartį

2305 So. Leavitt Street

DR. CHARLES SEGAL

GYDYTOJAS IR CHIRURGAS

4729 So. Ashland Ave.

2-tros lubos

CHICAGO, ILL.

Telefonas MIDway 2880

OFISO VALANDOS:

Nuo 10 iki 12 val. ryto, nuo 2 iki 4 val. po pietų ir nuo 7 iki 8:30 v. v.

Telefonas HEMlock 6286

DR. A. G. RAKAUSKAS

GYDYTOJAS IR CHIRURGAS

2415 W. Marquette Rd.

Ofiso valandos:

10—12 val. ryto

2—4 ir 6—8 val. vakaro

Trečiadieniais ir Sekmadieniais

Susitarius

DR. MAURICE KAHN

GYDYTOJAS IR CHIRURGAS

4631 So. Ashland Ave.

Tel. YARds 0994

Rez. Tel. PLAza 3200

Nuo 10-12 v. ryto; 2-3 ir 7-8 v. vak

Nedėliomis nuo 10 iki 12 val. dieną

SKOLINAM PINIGUS ANT 1-MŲ MORGIČIŲ

Kiekvienos ypatos padėti pinigai yra apdrausti iki $5000.00 per Federal Savings and Loan Insurance Corp., po United States Government priežiūra.

Išmokėjom Už Padėtus Pinigus 4%

Ofiso val.: 9:00 val. ryto iki 5:00 vak. Pirmadieniais, Ketvirtadieniais ir Šeštadieniais iki 8:00 vak.

CHICAGO SAVINGS & LOAN ASSOCIATION

6816 S. Western Ave. Phone GRO. 0306

NAUJAUSI IR GERIAUSI

RAKANDAI

PIGIAUSIA KAINA — CASH ARBA LENGVAIS IŠMOKĖJIMAIS

Barskis Furniture House, Inc.

"THE HOME OF FINE FURNITURE" SINCE 1904

1748–50 W. 47th St. Phone Yards 5069

VAŽIUOJANT Į ŠV. KAZIMIERO KAPINES arba Į PIKNIKĄ, VYTAUTO Darže, VARTOKIT

SUBURBAN TRANSIT SYSTEM, INC.

Patogus Susisiekimas iki pat vartų, nuo Gatvekarių prie 111-tos ir Sacramento Avenue, už tiktai 10 centų.

•

Busai važiuoja nuo 9:00 valandos ryto iki 5:00 valandos vakare.

UŽSISAKYKIT BUSĄ SAVO GRUPEI, DRAUGIJOS PIKNIKAMS ARBA KITIEMS REIKALAMS.

TELEFONUOKIT GARADŽIŲ, WORTH, ILL.

Tel. WORTH 88-W 2

JIM BETINIS, Pres., —— JIM PROTAKIS, Sekr. ir Ižd.

AMERIKOS LIETUVIŲ DAKTARŲ DRAUGIJOS NARIAI

Ofiso Tel. Canal 6122

Res. 8342 So. Marshfield Ave.

Res. Tel. Beverly 1868

DR. GEORGE I. BLOŽIS

DANTISTAS

2201 W. Cermak Rd.

VALANDOS:

9:30 iki 12 ryto; 1 iki 4:30 popiet; 6 iki 8 vakare

Trečiadieniais ir Sekmadieniais pagal sutartį

Res. 6958 So. Talman Ave.

Res. Tel. GROvehill 0617

Office Tel. HEMlock 4848

DR. J. J. SIMONAITIS

GYDYTOJAS IR CHIRURGAS

Val. 2—4 ir 7—9 vak.

Ketv. ir Nedėliomis susitarus

2423 W. Marquette Road

DR. STRIKUL'IS

PHYSICIAN and SURGEON

4645 So. Ashland Avenue

OFISO VALANDOS:

Nuo 2 iki 4 ir nuo 6 iki 8 val. vak.

Nedėliomis pagal sutartį.

Office Tel. YARds 4787

Namų Tel. PROspect 1930

Tel CANal 6122.

DR. S. BIEŽIS

GYDYTOJAS IR CHIRURGAS

2201 W. Cermak Road

Valandos: 1—3 popiet ir 7—8 v. v.

REZIDENCIJA

6631 S. California Ave.

Telefonas REPublic 7868

Office Phone PROspect 1028 — Res and Office 2359 S. Leavitt St

Val: 2-4 pp. ir 7-9 vak. CANal 0706

DR. J. J. KOWAR

(KOWARSKAS)

GYDYTOJAS IR CHIRURGAS

2403 W. 63rd St., Chicago

Trečiadieniais ir Sekmkadieniais pagal sutartį.

Tel. YARds 5921

Res.: KENwood 5107

DR. A. J. BERTASH

GYDYTOJAS IR CHIRURGAS

Ofiso val. nuo 1—3; nuo 6:30—8:30

756 West 35th Street

Tel. CANal 5969

DR. WALTER J. PHILLIPS

GYDYTOJAS IR CHIRURGAS

2155 West Cermak Road

OFISO VALANDOS:

1 — 4 ir 6:30 — 8:30 vakare

ir pagal sutartį

Tel. Calumet 5974

OFISO VALANDOS:

9 ryte iki 8 vakare išskiriant sekmadienius ir trečiadienius

DR. A. P. STULGA

DANTŲ GYDYTOJAS

3259 S. Halsted Street

CHICAGO, ILL.

Ofiso Tel. VIRginia 0036

Rezidencijos Tel. BEVerly 8244

DR. T. DUNDULIS

4157 Archer Avenue

Ofiso val.: 2—4 ir 6—8 p. m.

Rezidencija

8939 So. Claremont Ave.

Valandos 9—10 A. M.

Nedėliomis pagal sutartį.

Tel CANal 0257

Res. Tel. PROspect 6659

DR. P. Z. ZALATORIS

GYDYTOJAS IR CHIRURGAS

1821 So. Halsted Street

Rezidencija 6600 So. Artesian Ave.

VALANDOS: 11 v. ryto iki 3 popiet

6 iki 9 vakare

Tel. YARds 2246

DR. C. Z. VEZEL'IS

DANTISTAS

4645 So. Ashland Ave.

arti 47th Street

Val.: nuo 9 ryto iki 8 vakaro

Seredoj pagal sutartį

DR. V. E. SIEDLINSKI

DANTISTAS

4143 South Archer Avenue

Telefonas Lafayette 3650

Antradieniais, Ketvirtadieniais ir Penktadieniais

4631 South Ashland Ave.

Tel. Yards 0994

Pirmadieniais, Trečiadieniais ir Šeštadieniais

Stengkies kantrai kitų prasižengimus bei negales nukęsti, nes ir tu jų nemažai turi, o kiti tur jas kęsti.

Nėra tokio mažo ir netikusio sutvėrimo, kurs Dievo gėrybės tau neprimintų.

FILATELISTŲ KAMPELIS

Redagnoja Ig. Sakalas

LIETUVOS PAŠTO ŽENKLAI

Lietuvoje paštas buvo ir prieš pastarąjį didįjį karą, tik ne Lietuvos, kaip ir visos kitos valdžios įstaigos. Paštas buvo rusų ir Rusijos pašto ženklai buvo vartojami. Už sidegus karui, ir vokiečiams okupavus Lietuvą (1915 metais), visos įstaigos, taigi ir paštas, perėjo vokiečių žinybon. Jie atsigabeno iš Reicho ir savo pašto ženklus, kuriuos perspausdino ir paleido apyvarton. Okupacijos metu, suprantama, nedaug buvo korespondencijos o ir toji, okupacinės valdžios buvo griežtai cenzuruojama. Tokiu būdu netik mažai buvo susirašinėjama, bet ir daugelis tų laiškų dingdavo pasiekę cenzoriaus rankas. Dėl to perspausdintų vokiečių pašto ženklų korespondencijai Lietuvoje apmokėti mažai buvo sunaudota. Faktą liudija tas, kad šiandie dar pas perkupčius (dealer) galima tų vokiškų ženklų gauti nebrangiai. Iš visų, tik du ženklai Scott kataloge pažymėti po 50 centų vienas.

Vokietijai pralošus karą ir jos okupacinė valdžia turėjo trauktis iš Lietuvos, o paskelbusiai Lietuvą laisva ir nepriklausoma valstybe Tautos Tarybai reikėjo perimti pašto įstaigas, Lapkričio 16 d., 1918 metais, Pašto, Telegrafo ir Telefono viršininku paskirtas inž. Benediktas Tomaševičius, vėliau prie Tamoševičiaus paskirti dar inž. Adolfas Sruoga, mech. Juozapas Dučinskas ir Jonas Augūnas. Jiems buvo pavesta perimti pašto įstaigas ir kurti Lietuvos paštą.

Gruodžio 26 d., 1918 metais, vokiečiams apleidus Lietuvą, reikėjo skubiai aprūpinti atidengiamas pašto įstaigas ženklais. Darbas reikėjo daryti skubiai, reikėjo galvoti apie išleidimą savo pašto ženklų, suprantama, su kokiu nors vaizdu ir ant geresnės popieros, bet greitu laiku tai nebuvo galima padaryti. Vokiečių pašto direkcija buvo prašyta perleisti vokiškus pašto ženklus ir leisti ant jų uždėti savo ženklus, tai yra perspausdinti. Bet vokiečiai griežtai atsisakė. Tuomet daryta kas tuo laiku buvo galima. Pašto valdyba kreipėsi į Kuktos spaustuvę, Vilniuje, ir prašė skubiai ženklus padaryti. Spaustuvėje buvo iš dirbtas ir galutinas ženklų pavyzdys ir gruodžio 27 d., tais pat metais, jau buvo pardavinejami Vilniaus įstaigose. Pirmieji Lietuvos pašto ženklai buvo atspausdinti ant baltos popieros, mažų ritulėlių apvadais (border), o vidury toks tekstas. "Lietuvos 10 skatikų paš ta". Tų ženklų buvo išleista dviejų rūšių po 10 skatikų (5,000 ženklų) ir 15 skatikų (5,000 ženklų).

Kitą šeštadienį eis to straipsnio tęsinys.

PO SAVUOSIUS PASIDAIRIUS

Lietuvių filatelistų Amerikoj yra nemaža. Daugelis turi rinkinius tai vienos, tai kitos valstybės, bet daugiausiai specializuojasi Lietuvos arba Amer. Jungt. Val. Apie lietuvius filatelistus mažai turime žinių dėl to, kad jie nėra organizuoti. Veikia kiekvienas sau arba priklauso kuriam svetimtaučių klūbui. Iš žymesnių filatelistų, kiek žinoma šio skyriaus vedėjui, Chicagoj yra:

Kun. J. Kloris filatelistas pilna to žodžio prasmę. Jo rinkiniai dideli ir brangūs. Se niau sekė oro pašto ženklus visų valstybių ir turėjo didelę kolekciją, kurią vėliau, rods, pardavęs, Turi puikią Lietuvos pašto ženklų kolekciją, kurioj nemaž ir retenybių. Taip pat didelę Amerikos pašto ž. kolekciją.

Antanas Budvitis — filatelistas ir numizmatikas. Jo Lietuvos pašto ženklų rinkinys pilnas, net su daugeliu įvairių retenybių. Turi taip pat nemažą Amer. J. V. rinkinį. Tai, tur būt, vienatinis lietuvis Amerikoj sekęs pirmuosius Amerikos J. V. oro pašto skridimus ir rinkęs vokus (first day covers), kurių rinkiny turi virš 1,500, jų tarpe ir labai retų. Turi taip pat pilną rinkinį tuberkolozo ženklų ir brangią kolekciją monetų bei medalių. Rinkiniai surušiuoti vėliausios laidos albumuose paprasto, oro paštų, vokų ir numizmatikų katalogų numerais. Pašto ženklų parodoje yra laimėjęs prizų.

Kitame Filatelistų Kampely bus apie kitus.

BASEBOLO ENTUZIASMAS ŽINOTINA

The Leatherstocking Stamp klūbas, Cooperstown, N. Y., praneša, kad yra atspausdinęs vokus basebolo 100 metų sukakčiai pažymėti. Tam klūbui yra pavesta tvarkyti pirmos dienos vokus (first day covers), kurie iš sakyto miestelio su nauju pašto ženklu bus paleisti birželio 12 d. Suinteresuoti tuo gali kreiptis į viršui minėtą klūbą.

Naujo išradimo springsiniai matracai užtikrina, kad busite pilnai patenkinti

$29.50 matrasai dabar tik $19.50
$42.50 " " " $29.50
$21.00 " " " ..... $ 8.50
$ 9.00 " " " ..... $ 6.95

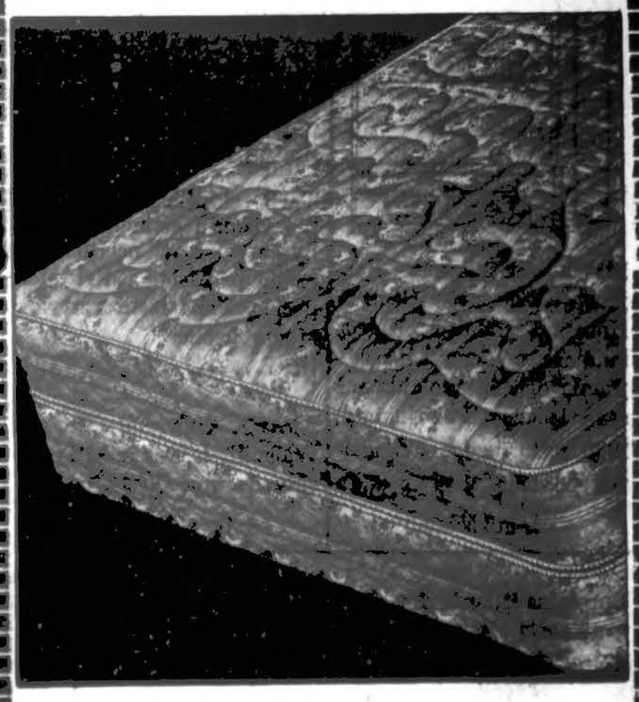

Visi tie yra springsiniai matrasai ir pilnai garantuoti.

Vatinius matrasus parduodame už $4.95

Roosevelt Furniture Co.

2310 West Roosevelt Rd.

WISCONSINO LIETUVIŲ ŽINIOS

Kenoshos Kronika

Gegužės 21 d. Šv. Petro parapijos salėj įvyko "bunco party", surengtas trijų draugijų: Gyvojo Ražančiaus, Apaštalystės Maldos ir Tretininkų. Gryno pelno liko $230. Pinigai eis į fondą bažnyčios grindims iškloti.

Sekančios moterys ir vyrai įėjo į komisiją: T. Balčaitienė, M. Dapkienė, J. Zalatorienė, M. Cizikienė, P. Peletauskas iš Gyvojo Ražančiaus ir iš Apaštalystės Maldos: J. Bartašienė, M. Lenkevičienė, P. Gabrėnas, D. Kasiulienė. Iš Tretininkų: L. Šaulienė ir A. Valauskienė.

Prie platinimo "bunco party" bilietų prisidėjo sekantieji: T. Balčaitienė, M. Dapkienė, P. Peletauskas, B. Lukoševičienė, P. Pilipavičienė, E. Bartašaitė, O. Valauskienė, S. Hauser, O. Morzfeld, O. Laucienė, J. Bartašienė, P. Barškaitienė, M. Cizikienė, B. Valauskaitė, Šaltienė, O. Zokaitė, M. Druktenienė, S. Buttera, E. Vadaplienė, U. Macnionienė, B. Kiserauskienė, O. Jakutienė, P. Arleckienė, D. Kasiulienė, J. Zalatorienė, M. Beitienė, O. Baradinskaitė, L. Šaulienė, K. Klevickienė, E. Ališauskienė, O. Druktenienė, P. Rimkus, V. Lenkevičiūtė, O. Lauraitienė, O. Juškienė, A. Šimanauskienė, V. Juzėnas, E. Ališauskienė, J. Urbikienė, P. Venckienė, O. Kaminskienė, V. Pipirienė ir Klebonas.

Dovanų aukojo: Zalatorienė, Velentinas, Bartašienė, Kavaliauskienė, Grabauskienė, M. Druktenienė, Cizikienė, Vadaplienė, Lenkevičienė, S. Hauser, Nemake, Valauskienė, Valauskaitė, Venckienė, Lukas, Kasiulienė, Balsevičius, Dapkienė, Laurinaitienė, Duršienė, Balčaitienė, Šaulienė, Pikelinienė, Pipirienė, Beitienė, Jankevičius, F. Grinius, Paliukienė, A. Tamkevičius, Valauskienė, Bartušienė, Barškaitienė, Arleckienė, Gužauskienė, Šimanauskienė, Jonaitienė, Laucienė, Kaminskienė, U. Vitkienė, Macionienė, E. Kalašinskienė.

Virtuvėj prie valgių ir gėrimo dirbo: Laucienė, Balčaitienė, Dapkienė, Zalatorienė, Cizikienė, Peletauskas, Bartašienė, Lenkevičienė, Šaulienė, A. Juškienė, V. Lenkevičiūtė, A. Zalatorius, P. Pliutas, J. Druktenis, P. Peletauskas ir K. Šarauskas.

Rengėjos ir gerb. klebonas širdingai dėkoja visoms ir visiems, kurie prisidėjo ar tai aukomis ar darbu, kad parengimas būtų sekmingas.

Ryt po pirmų šv. Mišių įvyks sodaliečių susirinkimas, po sumos S. L. R. K. A., o popiet Gyvojo Ražančiaus.

Pirmadienio vakare 7 val. įvyks choro susirinkimas. Tai pgi kviečiami visi parapijos komiteto nariai ateiti klebonijon, nes yra daug dalykų svarstyti.

Gegužės 28 d. įvyko Šv. Panelės apvainikavimo apeigos. Jas atliko Šv. Petro parapijos sodalietės. Karalienė buvo Palmiera Gužauskaitė, kuriai teko garbė uždėti vainiką ant Šv. Panelės stovylos. Jai pagelbėjo Ona Zokaitė ir Berta Lauraitis. Tikėjimą atvaizdavo Olga Andriulis, Viltį — Marijona Kraujeliūtė ir Meilę — Marijoną Beitaitė. Pamaldoms ir apeigoms pasibaigus, sekė sodaliečių procesija, giedant Marijos garbei giesmes. Bažnyčia buvo pilna žmonių.

Parapijos salėj įvyko trumpa programa motinas pagerbti. Žmonių susirinko daug. Programos vedėja buvo sodaliečių pirm. Marijona Kraujeliūtė. Susirinkusius palinksmino Ona Jociūtė dainomis ir Marijona Beitaitė pianu. Paskutinį žodį tarė gerb. klebonas kun. P. Skrodenis, M. I. C.

Marijona Kundreckienė ir Barbora Lukevičienė laimėjo po dovaną. **Rap.**

KAS KLAUS, BUS ATSAKYTA

Visokios informacijos apie Lietuvos (ir viso pasaulio) pašto ženklus, taip gi jų rinkimą lipdymą į albumus ir kitais reikalais bus atsakyta šiame skyriuje kiekvienam pašto ženklų rinkėjui, kuris tik atsiųs paklausimą.

THE AWFUL PRICE YOU PAY FOR BEING NERVOUS

Check Below And See If You Have Any Of The Signs

Quivering nerves can make you old and haggard looking, cranky and hard to live with—can keep you awake nights and rob you of good health, good times and jobs.

Don't let yourself "go" like that. Start taking a good, reliable tonic—one made especially for women. And could you ask for anything whose benefits have been better proved than world-famous Lydia E. Pinkham's Vegetable Compound?

Let the wholesome herbs and roots of Pinkham's Compound help Nature calm your shrieking nerves, tone up your system, and help lessen distress from female functional disorders.

Make a note NOW to get a bottle of this time-proven Pinkham's Compound TODAY

without fail from your druggist. Over a million women have written in letters reporting wonderful benefits.

For the past 60 years Lydia E. Pinkham's Vegetable Compound has helped grateful women go "smiling thru" trying ordeals. Why not let it help YOU?

SPORTO ŽINIOS

Europos Krepšinio Meisteris

KAUNAS, gegužės 28 d. — Lietuva nugalėjo Suomiją 112—9, o Italiją 48—15. Europos krepšinio meisteriu liko Lietuva. Antrą vietą užėmė Latvija, trečią — Lenkija, ketvirtą — Prancūzija, penktą — Estija, šeštą — Italija, septintą — Vengrija ir aštuntą — Suomija. Pirmenybes uždarė Ministeris Pirmininkas gen. Černius.

Golfininkų Nuotikiai

Lietuvių Golfininkų Sąjungos susirinkimas buvo 23 d. gegužės. Šiam susirinkime 'social committee' pirmininke išrinkta L. Kezwick, o turnamento rengimo pirm. dr. V. Zopel.

"Handicap" turnamentui rengimo komisija pranešė, kad viskas pilnai prirengta, tiktai ne visiems aišku, kas tas "handicap". Vieni sako, kad tai būsią pastatytas daktaras su operacijos instrumentais ir "sulyginsiąs" "didžiuosius" lošėjus su "mažaisiais". Kiti sako, kad tai advokatas atsiveš naujai parašytas teises, pagal kurias būtinai reikės kiekvienam lošėjui suskaityti visus kirčius, ar tai būtų ilgas, ar trumpas.

Dar kitų nuomonė yra, kad per vakarienes bus prisegioti medaliai tiems, kurie per lošimą neduos savo "score" laikyti kitiems. Komisija patarusi visiems iš anksto sprendėjams dalyvauti turnamente, o kitaip jų sprendimai liks bergždžiais.

Tarpe įvairių klūbo nutarimų, iškilo Lietuvos apsigynimo klausimas, į kurį dr. S. Biežis atsiliepė sekančiai: "Mes mylime sportą, žaidžiame ir linksminamės, bet šiuo laiku reikia atkreipti dėmesys į tai, kad mūsų broliai Lietuvoj irgi mylėtų pasilinksminti, tačiau baimės verpetas užslėgia linksmumus, kadangi išlaukinio priešo dantų kalenimas girdėtis. Todėl, gelbėkime ne vien dailiais žodžiais, bet ir medžiaginiai".

Tuojau kilo įnešimas paremiamas ir vienbalsiai nutariama, kad iš L. G. S. iždo būtų paaukota $25.00 Lietuvos Apsigynimo Fondui.

Sportuok, Nepasensi

Sportuok ir dainuok, o sveikas būsi, ilgai gyvensi ir greit nepasensi. Žinodamas tą jaunimas su visu atsidėjimu lavinasi visokiose sporto šakose. Nuo to neatsilieka ir lietuvių jaunimas, kurio tarpe jau randasi ir žymių sportininkų įvairiose sporto srityse. Jais galima net pasididžiuoti svetimtaučių tarpe. Gi senesnėji karta, matydama, tai, remia jaunuosius visomis išgalėmis, surengia net tokias progas, kad iš čia Amerikoj gimusių lietuvių jaunuolių, su daro komandas ir siunčia į Lietuvą pademonstruoti sportiškus gabumus. Tokių jaunuolių abiejų lyčių vien Chicagoje ir apylinkėje yra virš 50.

Neperseniai jie susiorganizavo į klūbą tikslu ne vien lavintis sporte, bet ir sudaryti progas kitiems lietuviams jaunuoliams pamatyti Lietuvą. Sveikintinas dalykas. Bet kad tai atsiekus, būtinai reikalinga Amerikos lietuvių visuomenės parama.

Ši jaunuolių grupė ir tikisi susilaukti visuomenės paramos birž. 25 d., nes tą dieną rengia pirmą šokių vakarą, kuriam pasamdyta viena žymiausių orkestrų, būtent Emil Flindt ir garsusis radio dainininkas Bob Crosby.

Chicagos lietuvių jaunime, rengkis prie to vakaro. Iš anksto nusipirk tikietą. Kaina tik 55c. Kviečiami ir senesnieji, ypač biznieriai ir profesijonalai. Lauksime visų.

Akimirka iš kumštynių Max Baer (kairėj) su Lou Nova, kurios buvo New York pereitą ketvirtadienį. Buvusį prieš penkis metus pasaulinį sunkiojo svorio kumštininkų čempioną Baer iš kelio vėl į čempijonus išmušė kumštynių sporte kylanti nauja žvaigždė Lou Nova. Vienuoliktam rounde Nova laimėjo vadinamu techniišku nokautu. (Acme telephoto)

CICEROS LIETUVIŲ NAUJIENOS

NAUJAS DIEVO TARNAS — KUN. JUOZAPAS J. REIKAS (REIKAUSKAS)

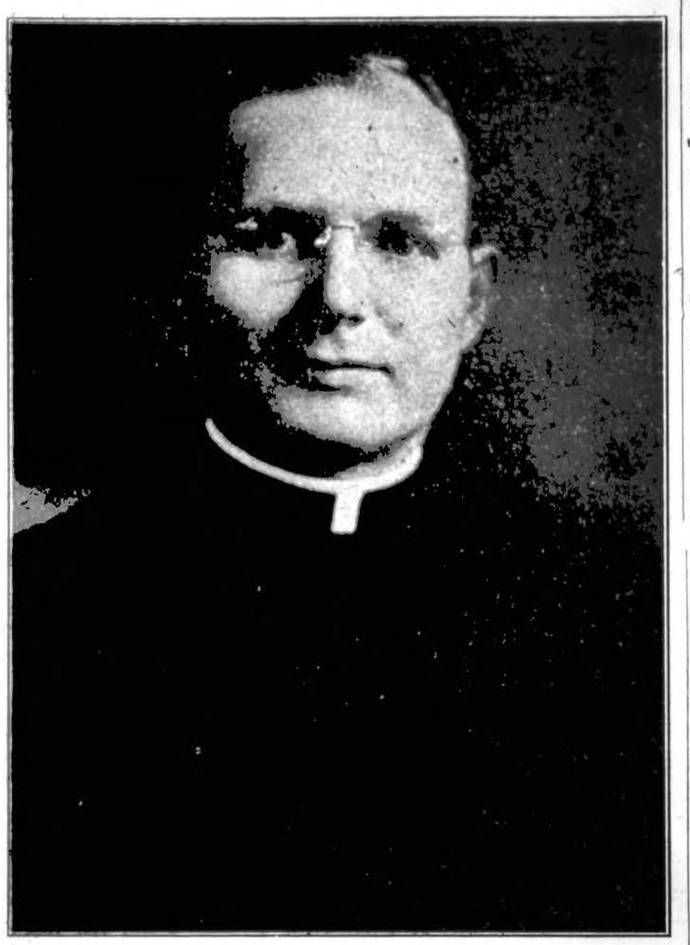

Jau praėjo kelioliką metų nuo tos dienos, kada jaunikaitis Juozapas, klūpodamas prie Kojų Jėzaus Švenčiausiame, išgirdo malonų pakvietimą: "Sek Mane!" Džiaugsmo pripildyta jo širdis negalėjo išsireikšti žodžiais, vien tik mintimis permatė savo nevertumą, jėgų silpnumą, didžias kliūtis. Vienok, pasitikėdamas gerumu To, Kuris jį tai meilingai pakvietė, tarė: "Viską galiu Tame, Kuris mane stiprina".

Šiandie vėl girdisi tas pats meilingas balsas: "Tu esi kunigas ant amžių!". Juozapo siela jaučia neapsakoma džiaugsmą, nes jau pateptas šventais aliejais rengiasi atnašauti pirmą kartą brangiausiąją Šventų Mišių Auką.

Jaunojo kunigo žingsniai seka Dieviškojo Mokytojo pėdomis. Prieš pradedant Evangelijos darbą, Jėzus buvo gundomas piktosios dvasios, kuri nuvedusi Jį ant kalno, parodė pasaulio gerybes ir reikalavo pagarbinimo. Taip ir kiekvienas Dieviškojo Mokytojo, sekėjas yra gundomas laike savo bandymo dienų seminarijoje. Jis mato pasaulio gerybes, kurių turės atsižadėti. Jis mato šeimos gyvenimo malonumus, kurių negalės ragauti.

Jis mato jaunuolius atsiekiančius garbingas ir pelningas vietas, prie kurių neturės teisės. Jis viską paminą po kojų, garbina ir seka vien Kristų. Ir, štai, jam atlyginimas. Atveda jį Išganytojas ant kalno Taboro laike Pirmųjų Šventų Mišių. Čia jisai yra aukštinamas ir gerbiamas kaipo "Antras Kristus". Bet, nuo kalno Taboro matosi kalnas Kalvarijos. Jis seks Kristų irgi iki čionai. Nekartą bus išniekintas, kankintas ir net prikryžiuotas tų, kuriems yra pasirengęs tarnauti ir vesti jų sielas į dangų. Vienok jo nusistatymas yra sekti Kristų iki kol neatiduos dvasią į Tėvo rankas. Lai Dievas palaimina jį ir teikia jam tą brangią ištesėjimo dovaną. Lai jo gyvenimas bus tyras ir skaistus kaip ta Ostija, kurią kasdieną ant šventų rankų nešios.

Kunigas Juozapas J. Reikas (Reikauskas) priėmė Kunigystes Sakramentą iš rankų Jo Malonybės vyskupo Joseph E. Ritter, D. D., Šv. Meinrado bažnyčioje, St. Meinrad Indiana, gegužės 30 dieną, 1939 metais. Pirmasias Šventas Mišias atnašaus Švento Antano bažnyčioje, Cicero, Illinois, sekmadienį, birželio 4 dieną, dešimta valandą ryto. Iškilmingose šventose Mišiose dalyvaus, didžiai gerb. kun. J. H. Vaičiūnas (Arch Priest), kun. S. Valuckas (Deacon), kun. D. Mozeris (sub Deacon), kun. F. P. Juškiewicz (Master of Ceremonies), kun. B. Urba (Preacher).

Kunigo Juozapo brangus tėveliai, Jonas ir Ona Reikauskai, kurie dėjo didžiausių pastangų, kad padėjus mylimam sūneliui atsiekti savo garbingą tikslą, šiandie kviečia visus gimines, prietelius ir pažįstamus atsilankyti į pirmas šv. Mišias ir į pagerbimo puotą, kuri bus tuoj po Mišių, parapijos svetainėje.

Būk pasveikintas Dievo Kunige! Lai Kristus laiko tave Savo Meilingos Širdies prieglobstyje. *D..D..G.*

Novena Į Šv. Antaną

Šiame sekmadienyje, 7:30 val. vakare, Šv. Antano bažnyčioj prasidės novena į šv. Antaną. Novena tęsis per devynias dienas, ir baigsis birželio 13 d., metinėje šv. Antano šventėje.

Rytais novenos Mišios prie šv. Antano altoriaus, po Mišių novenos pamaldos ir pamokslas 8 val. Vakarais 7:30 novenos pamaldos: lietuviškai ir angliškai ir pamokslai abejose kalbose.

Šv. Antano noveną ves ir pamokslus sakys gerb. misijonierius kun. Silvius, C.P. lietuvis.

Šv. Antano relikvija bus kasdien adoruojama rytais ir vakarais.

Šv. Antanas yra didelis stebukladarys. Per Jo užtarymą Dievas daug savo malonių teikia žmonėms. To ir mūsų parapijoj yra nemažai liūdytojų.

Mieliausieji parapijiečiai ir apylinkės lietuviai! Naudokimės gausių Dievo malonių šaltiniais šiame novenos laike. **Kun. J. Vaičūnas**

Kun. Juozapo Reikaus Primicijos

Šiame sekmadienyje, 10 valandą ryto Šv. Antano bažnyčioje įvyks primicija kun. Juozapo Reikaus, kuris tapo įšventintas į kunigus Vainikų Dienoje, St. Meinrads' seminarijos bažnyčioje, St. Meinrad, Ind.

Primicijų pamaldos prasidės 10 valandą. Visos draugijos, kurios ims dalyvavimą procesijoj, susirinks ne vėliau 10 minutų iki 10 val. prie parapijos klebonijos, kaip kad seniau darėme.

Pirmą valandą įvyks primicijų bankietas parapijos salėje. Visi laiku susirinkite. Per pietus bus išpildyta ir programa.

Sveikiname gerb. primicijantą kun. Juozapą Reikų iškilmingoje ir svarbioje dienoje. Sveikiname kun. Juozapo tėvelius ir gimines, draugus, kurie padėjo eiti prie Dievo aukuro. Gyvuok, gerb. kun. Juozapai, ilgiausius metus.

Kun. Jeronimas

Iš Marijonų Rėmėjų Susirinkimo

CICERO. — Birželio 1 d., parapijos mokyklos kambary įvyko Tėvų Marijonų Draugijos 21 skyriaus susirinkimas. Visų pirma susirinkimą atidarė pirm. K. Sriubienė, kviesdama tuolaikinį raštininką A. Stulginską perskaityti praeities nutarimus, kurie buvo priimti. Po to išrinko nuolatinį raštininką, žymų veikėją, Anastazą Valančių.

Sekė raportai: iš Federacijos patiek raportą A. Stulginskas, iš labdarių — A. Valančius ir iš Šv. Kazimiero Akad. Rėmėjų dr-jos seimo — Ieva Braunienė, iš Marijonų Rėmėjų dr-jos apskr. — Kazimiera Juozaitienė. Visi raportai priimti su padėka.

Skaitytas laiškas - kvietimas į kun. J. Reikausko primicijas — priimtas.

Susirinkime atnaujino 'Laivą' ir narystės mokesčius įmokėjo po 3 dol., p. Taurozas ir p-nia Bartašienė. Pinigai perduoti centrui.

Dovaną 5 dol., kurią gavo p-nia Rimkienė gegužės 14 d., Marijonų ūky išvažiavime, išmokėta.

Ant galo plačiai kalbėta apie tradicinį išvažiavimą — **Lietuvių Dieną**, kuri įvyks liepos 23 d., Marijos Kalneliuose. Kad sekmingiau atžymėti šį išvažiavimą, skyriaus nariai paėmė daug knygučių, kuriomis bus išdalinta $25.00, platinti.

Šiuo tarpu skyrius rengiasi prie savo parapijos pikniko, uoliai platina tikietus.

Nors skyriaus narių ne per daugiausia lanko susirinkimus, o jų Ciceroje yra daug, bet didesniame darbe neatsisako stoti į talką. Šiaip susirinkimai gyvi, valdyba gražiausioj nuotaikoj bendrai veikiai su nariais, už tai galima tikėtis, kad ateityje jie dar labiau pagyvės, nes nariai pasiryžę kas susirinkimą atsivesti po naują narį. Tai dėka gabios pirm. p-nios Sriubienės, A. Stulginsko, Ievos Braunienės, p-nios Rimkienės ir kitų. **J. K.**

Šv. Kazimiero Seserų Padėka

Maloniai dėkojame visoms mūsų brangioms Rėmėjoms, Rėmėjams, Prieteliams dalyvavusiems 20-me seime. Džiugu mums, kad kasmet stojate į eilę su mumis varomame švietimo darbe.

Esame giliai dėkingos dalyvavusioms draugijoms už sveikinimus ir aukas; visiems draugijų delegatams ir svečiams už prisidėjimą prie sekmingo pavykimo 20-to Š. K. A. Rėmėjų seimo.

Dėkui už atsilankymą ir gražias kalbas Tėvų Marijonų Provincijolui, kun. J. J. Jakaičiui, mūsų kapelionui gerb. kun. B. Urbai, gerb. klebonams: kun. H. Vaičūnui, kuris prie sveikinimų pridėjo ir gausią $125 auką, klebonui A. Baltučiui, už sveikinimus ir leidimą naudoti jo parap. salę, Šv. Pranciškaus parap. vikarui K. Malakauskui už aktyvų dalyvavimą seime ir jo komisijose, ir visiems profesionalams, ypatingai adv. J. Grišiui ir "Draugo" redakt. L. Šimučiui.

Dėkojame ne vien žodžiu, bet dėkingomis maldomis kreipiamės į mūsų galingąjį globėją Šv. Kazimierą išmelsti visoms mūsų Rėmėjoms, Rėmėjams, Prieteliams gausingą atlyginimą.

Šv. Kazimiero Seserys

Labdariai Dėkoja

Kapų lankymo dieną gegužės 30 d. Labdarių Sąjungos centro piknike dalyvavo tūkstantinės minios. Vytauto didelis daržas buvo pilnas žmonių ir atsilankę žmonės nesigailėjo praleisti vieną kitą centą ir prisidėti prie seneliams prieglaudos namo pastatymo. Širdingiausiai tariame ačiū visoms kuopoms, kurios taip nuoširdžiai darbavosi prie kapų ir darže, suorganizavo daug rinkėjų mergaičių ir moterų, kurios dalino gėles ir rinko aukas. Ačiū už tokį jų pasišventimą. Ačiū visiems gerbiamiems kunigams, kurie taipgi rinko aukas laike pamaldų. Širdingai dėkojam, kurie darbavosi ir tvarkė surinktas aukas — P. A. Valonis, P. Šliogeris, O. Ivinskaitė, A. Valaitė.

Dėkojame visiems, kurie darbavosi už baro ir mandagiai visiems patarnavo.

Centro Valdyba ir pikniko Rengimo Komisija

REUMATIZMAS SAUSGĖLĖ

Nesikankykite savęs skausmais: Reumatizmu, Sausgėle, Kaulų Gėlimu, arba Mėšliungiu — raumenų sunkumu, nes skaudėjimai naikina kūno gyvybę ir dažnai ant patalo paguldo.

CAPSICO COMPOUND mostis lengvai prašalina viršminėtas ligas: mums šiandien daugybė žmonių siunčia padėkones paštą 55c. arba dvi už $1.05. Knyga: "ŠALTINIS SVEIKATOS", augalais gydytis — kaina 50 centų. pasveike. Kaina 50 centų. Per

Justin Kulis
3259 S. Halsted Street,
Chicago, Illinois

KAUNAS, V—23. — Žeimelio visuomenė Ginklų Fondui suaukojo apie 4,700 Lt. Be to, daug ūkininkų aukojo javais ir kitais ūkio gaminiais. Valsčiaus savivaldybė paaukojo 375 Lt. Lauksodžio pieno perdirbimo bendrovė — 250 Lt. Žemės ūkio kooperatyvas — 130 Lt. kun. Leijeris — 125 Lt ir kiti mažesnėmis aukomis.

KLAUSYKITĖS
nuolatinių ir labai įdomių, Povilo
ŠALTIMIERO
RADIO PROGRAMŲ IŠ STOTIES WHIP (1480 K.)
Kas Vakarą Nuo 7:00 Valandos.

INTERNATIONAL LIQUOR CO.
Sav. FRANK VIZGARD

Persikėlėm į Naują Vietą
Vieta daug didesnė ir moderniškai įrengta.

6246-48 S. California av
Chicago, Illinois
Tel. Republic 1538—1539

Lietuvių didžiausias degtinės ir vyno sandėlis. Užlaiko geriausią amerikoniška ir importuotą degtinę ir vyną.

ŠEIMININKĖS IR VISI
— SU —
Advance Krautuve
BŪSITE GERIAU PATENKINTI
PIRKDAMI SAVO NAMŲ REIKMENIS
SPECIALIS PASIŪLYMAS ANT
Refrigeratorių ir Virtuvei Pečių
DAUG SUTAUPYSITE

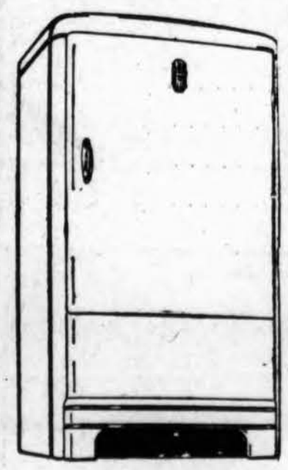

Pilnas pasirinkimas Naujausių 1939 metų General Motors Frigidaires. Kainos labai žemos, lengvi išmokėjimai, didelė nuolaida už seną ledaunę. Pasirinkimas 1939 metų mados Frigidaires po .. **$119.50** ir aukščiau.

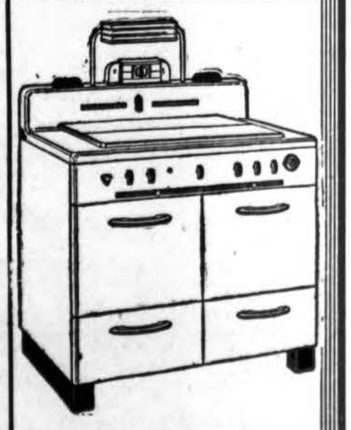

Tarpe skaitlingo pasirinkimo visokių geriausių išdirbysčių virtuvei pečių. Čia rasite ir Moore išdirbystės pečius. Nepaprasta vertybė. Moore pečius tik **$69.50**

Alcazar, Universal, Crown, Welbuilt, Athens ir kiti parsiduoda nuo **$28.00** ir aukščiau

Specialus išpardavimas visokių baldų setų, naujausių ir gražiausių pilnų 3-4-5 kambarių įrengimai ir atskiri baldai. Brangios ir naudingos DOVANOS DYKAI dėl June Brides ir kitų.

LENGVI IŠMOKĖJIMAI

ADVANCE FURNITURE CO. INC.
2536–40 West 63rd Street
Prie Maplewood Avenue

Aštuoniolikiečių Piknikas

Pavasario graži gamta kiekvieną miestelėną vilioja pabėgti nuo miesto dulkių ir tvankaus oro. Rytoj sekmadienis ir todėl kiekvienas statys sau klausimą: ką veiksiu? kur važiuosiu? Į šituos klausimus aštuoniolikiečiai turi tik vieną atsakymą: — Prašome pas mus. — Rytoj Vytauto darže įvyksta Dievo Apvaizdos par. piknikas. Kaip visados aštuoniolikiečiai stengsis parodyti savo svetingumą. Trokai nugabens pilnai visokių gėrybių, tik lauksime malonių svečių iš visų Čikagos lietuvių kolonijų. Vytauto darže nebaisu nei lietaus, nei audra su perkūnais, nes ten apsaugi vietos ir pastogės visus patogumus nugalėti, nors aštuoniolikiečius paprastai laimina gražiu oru ir todėl tikimės gražią dienelę linksmai praleisti gamtos prieglobstyje. Taigi, nepamirškime, kad rytoj visi keliai veda į Vytauto daržą. **Kvieslys**

Lietuvių Demokratų Piknikas Rytoj, Birželio 4 d.

Chicagos lietuviai, susibūrę po Demokratų vėliava ir gavę gan gerą pripažinimą politikoj, nori tą pripažinimą palaikyt ir toliau, ir vis darbuojasi įvairiais būdais, kad prilaikytų lietuvius balsuotojus prie tos partijos, kuri, tiek daug davė lietuviams.

Sekmadienį, birž. 4 d. gražioj Beverly Hills Forest Preserve, 87th ir Western Ave., rengia išvažiavimą ir kviečia visus Chicagos lietuvius atvažiuoti. Šiame išvažiavime žada dalyvaut County Clerk Michael J. Flynn, aldermonai iš kelių wardų ir visi kandidatai į Circuit ir Superior Court teisėjus.

Programa prasidės 1 val. po piet ir tęsis ligi vėlumos. Įžanga nemokama. **J.L.J.**

Graži Pažanga S. D. Lakavičiaus

WEST SIDE. — Mūsų kolonijoj yra keletas žymių įstaigų ir sekmingų biznierių. Vienas sekmingiausių ir žymiausių biznierių — tai laidotuvių direktorius, S. D. Lakavičius, kuris užlaiko Chicagoje du skyrius: 2314 West 23rd Place; telef. Canal 2515 ir Roselande skyrių 42-44 E. 108 St., telef. Pullman 1270.

P-nas Lakavičius savo profesiją praktikuoja jau nuo 1915 metų. Per tą laiką pergyveno daug įvairių sunkenybių, bet šiandie, pilnoj žodžio prasmėj, galima sakyti, vienas sekmingiausių biznierių. P-nas Lakavičius išaugino du sūnus, kurie taipgi pasekė savo tėvo pėdomis, ir šiandie sudaro vieną sekmingiausių firmų — Lachawicz ir Sūnai.

Reikia pažymėti, kad šiomis dienomis, dėlei mandagesnio ir patogesnio žmonėms nuliudimo valandoje patarnavimo, įsigijo nabašninkams vežti automobilių (karavaną), taip pat ir porą naujausios mados automobilių palydovams. Taigi, iš šio atžvilgio matome, kad bizn. Lakavičius ir Sūnai tikrai gražią pažangą padarė per pastarąjį laiką.

Už metų, p-nas Lakavičius minės savo sekmingo biznio 25 metų sukaktį. Tai reta proga biznio istorijoj.

Bet, mes lietuviai, žinodami p-no Lakavičiaus asmenį, kaipo didelio labdario, kuris nuoširdžiai remia visus gražius darbus, ateity turėtume, pasitaikius progai, irgi neužmiršti p-no Lakavičiaus, nuliudimo valandoje visuomet kreiptis prie jo. Šiomis dienomis S. D. Lakavičius savo laidojimo įstaigą ir ofisą dar gražiau išpuošė, vis tai dėlei žmonių patogumo.

J. K.

Susirinkimas su Ceremonijomis

MARQUETTE PARK. — Ateinantį pirmadienį, birželio 5 d., parap. salėj įvyks mėnesinis susirinkimas Šv. Teresės draugijos. Po susirinkimo įvyks ceremonijos naujoms narėms priimti. Bus formališkai priimtos visos narės įsirašiusios po Naujų Metų.

Be tų kleb. kun. Baltutis turįs ką nors įdomaus pasakyt ir įteikt visoms draugijos narėms. Taipgi įteiks nuo savęs dovaną tai, kuri daugiausia įrašė narių nuo pradžios metų. Komisija: M. Propotnik, B. Katauskas, E. Jagmin, P. Simutis, S. Wobal, S. Leknick ir D. Kaminskas daug darbo įdėjo, kad vakaras būt nepamirštamas.

Tat visos narės malonėkite atsilankyt.

Geg. 28 d. Propotnikai šventė 25 metų vedybinio gyvenimo sukaktį. Puota įvyko Hamlin Club. Svečių dalyvavo apie pora šimtų.

Propotnik yra senas rakandų išdirbėjas.

Atostogų laikas čia pat. Su birželio 20 d. atsidaro gerai žinomas Rakauskų "Resort", Sodus, Mich. Per ilgus metus jo savininkai buvo Rakauskai, bet jiems išmirus vasarotojus priims maloni jų duktė, B. Katauskienė. Praeity daug vasarų ten yra praleidę Chicagos dvasiškiai, vargonininkai ir šiaip inteligentai.

Dar vis tebeserga mūsų kolonijos veikėja B. Lauraitienė, dentisto žmona. Gaila, kad ta nelemta liga taip užsitęsė.

Šiomis dienomis Antanas ir Doma Kaminskai pirko 'bungalow' prie 66-tos ir Washtenaw. Kas pastebėtina, kad čia augus karta nesiskiria nuo savo tautos bei savų, bet spiečiasi į krūvą. Bėgy metų "bungalows" šioj kolonijoj nusipirko: P. Simučiai, adv. Peters, dr. V. Eisin, J. Jacobs, A. Alešauskas ir visi yra jauni žmonės, čia gimę.

Mūs didžiulėj kolonijoj yra daug naujo, daug veikimo, bet mažai aprašoma. **Vida**

Naudingas Moterims ir Merginoms sumanymas

Ieva Lukošiūtė, kuri neseniai baigė Forest Akademiją su atsižymėjimais, "Garse" redaguoja "Our Girls" skyrių, taipgi veda 'Pasiuntinio' radio programas ir raštininkauja bei pirmininkauja keliose draugijose, šiomis dienomis sumanė naują dalyką, būtent Peoples radio programų merginų bei moterų grožio žodyną, kuris susidės iš įvairių patarimų, kaip save dabinti ir savo kambarius sutvarkyti, kad gražiai atrodytų ir duos atsakymus toje srityje.

Kas Yra Federacija?

Vienas jaunimo veikėjas, perskaitęs "aštrų", kaip jis sako, Federacijos Chicago apskrities pranešimą apie būsimą apskrities susirinkimą trečiadienį, birželio 7 d., pastatė tokį klausimą: "Kas yra Federacija?" Iš tikrųjų, daugelis mūsų jaunų veikėjų, nedalyvaudami plačiame veikime, nežino, ką reiškia toji Federacija ir kokią rolę ji lošia Amerikos lietuvių katalikų gyvenime. Pasakius, kad sekančiame susirinkime bus pakvietsti centro valdybos nariai, kad į tą klausimą atsakytų, jaunuolis žadėjo būtinai susirinkime dalyvauti. Ir visiems kitiems jaunimo vadams naudinga bus suglaustoj formoj gauti žinių, kas yra Federacija. Taigi, visi kviečiami ateinantį trečiadienį atsilankyti į Aušros Vartų parapijos salę, West Side, 8 val. vakare. Gi skyrių ir organizacijų apskričių atstovai būtinai turi dalyvauti. Kai kurie gali pasiteisinti, kad šilta, bet nedalyvavus gali būti dar "šilčiau". **Valdyba**

Peoples rakandų bendrovės radio programa esti kas antradienį, 7 val. vakare, iš WGES radio stoties.

Geriausių sekmių Ievai Lukošiūtei naujame jos sumanyme. **Dr. I. B.**

PALAIMINTO RAMONO LULL KASDIENINĖS MINTYS

Iš angliško vertė
Kun. Ant. M. Karužiškis

Birželio 4 Diena

Meilė mintijimo perviršiu nuliūdimo Numylėtinį; Mylimasis giedojo, o Numylėtinis džiaugėsi tai girdėdamas. Kurs iš šių dviejų atsitikimų, tu manai, davei Numylėtiniam didesnį meilės padauginimą?

Birželio 3 Diena

"Sakyk, o Numylėtini! Kame tavo galybė?" Jis atsakė: "Mano Mylimojo galybėje". "Kuomi tu kovoji prieš savo priešus?" "Mano Mylimojo stiprumu". "Kame tu randi paguodą" "Mano Mylimojo amžinuose turtuose".

Jei tavo širdis būtų teisi, tuomet visoks sutvėrimas tau būtų gyvenimo veidrodžiu ir šventos išminties knyga.

Nelaikyk save šiek-tiek pakilusiu dorybėse, kol už visus žemesniu savęs statyti nepradėsi.

GARSINKITĖS "DRAUGE"

PRISIMINKIME MALDOSE

A A

KLIERIKO ANTANO J. POŠKOS

VIENŲ METŲ MIRTIES SUKAKTĮ MININT

Jau prabėgo metai, kai staigi, netikėta mirtis atskyrė iš mūsų tarpo mūsų mylimą sūnų ir brolį. Sulaukęs vos 21 m. amžiaus mirė Birželio 1, 1938, palikdamas dideliame nuliūdime motiną Teklę, tėvą Antaną, ir seserį Antaniną. Birželio 6, 1938, tapo palaidotas Šv. Kazimiero kapinėse.

Likome vieni.... o jis,
Jo vardas kapo kryžiuj įrašytas,
O ta širdis kuri meilės ugnimi tarp mūsų žerėjo
Dabar amžinybėj tik virpa vien garbei Tverėjo.
Mums liūdna taip.... Širdys tik virpa
Ir akys plūst ašarom ugningom.

Minint a. a. Antano mirties sukaktį, bus atlaikytos šv. Mišios už jo sielą Birželio 6 d., 1939 m., 6:30, 7:00 ir paskutinės iškilmingos šv. Mišios 7:45 val. ryte Gimimo Panelės Švenčiausios parapijos bažnyčioje. Taipgi atsibus pamaldos St. Louis Prep. Seminarijoje, St. Louis, Mo.; Tėvų Marijonų koplyčioje; ir Šv. Kryžiaus ligoninės koplyčioje.

Nuoširdžiai prašome mūsų geraširdžių draugų ir pažįstamų, kurie neapriboto prielankumo ir geros valios išreiškė mums metai atgal, atminti Antano sielą jų maldose ir ypatingai, jei galima, atsilankyti ant šv. Mišių Gimimo Panelės Švenčiausios parapijos bažnyčioje.

Nuliūdusi,
POŠKŲ ŠEIMYNA

Jei negali visuomet save patį ištyrinėti, tai nors ypatingose valandose tai daryk, mažiausiai kartą dienoje, rytą arba vakare.

URBA FLOWER SHOPPE
4180 ARCHER AVE.
Phone LAFAYETTE 5800
Gėlės Mylintiems — Vestuvėms — Bankietams — Laidotuvėms — Papuošimams

GARY, IND. LAIDOTUVIŲ DIREKTORIAI
KELNER—PRUZIN
Geriausias Patarnavimas — Moteris patarnauja
Phone 9000 620 W. 15th Ave.

IŠRENDUOJAME DARŽĄ PIKNIKAMS IR KITIEMS PARENGIMAMS
WILLO-WEST
GERMAN CHURCH ROAD IR WILLOW SPRINGS ROAD
WILLOW SPRINGS, ILL.
p-nas Butchas, sav.

LAIDOTUVIŲ DIREKTORIUS
John F. Eudeikis
SENIAUSIA IR DIDŽIAUSIA LAIDOJIMO ĮSTAIGA
AMBULANCE
DIENĄ IR NAKTĮ
Visi Telefonai YARDS 1741-1742
4605-07 So. Hermitage Ave.
4447 South Fairfield Avenue
Tel. LAFAYETTE 0727
DYKAI koplyčios visose Chicagos dalyse
Klausykite mūsų Lietuvių radio programo Antradienio ir Šeštadienio vakarais, 7:00 valandą, iš WHIP stoties (1480 K.)
Pranešėjas P. ŠALTIMIERAS

PAIN IN BACK
MADE HER MISERABLE
Read How She Found Blessed Relief

Muscles were so sore she could hardly touch them. Used Hamlins Wizard Oil Liniment and found wonderful relief. Try it today if your muscles are stiff, sore, achy. Rub it on thoroughly. Feel its prompt warming action ease pain; bring soothing relief. Pleasant odor. Will not stain. Money-back guarantee at all drug stores.
HAMLINS WIZARD OIL LINIMENT
For MUSCULAR ACHES and PAINS RHEUMATIC PAIN — LUMBAGO

LEONARDAS EŽERSKIS
LAIDOTUVIŲ DIREKTORIUS
PATARNAVIMAS DIENĄ IR NAKTĮ
KOPLYČIA DYKAI
2025 W. 51st St. Tel. YARDS 1278
Res. 4543 South Paulina Street

LAIDOTUVIŲ DIREKTORIAI
NARIAI CHICAGOS, CICEROS LIETUVIŲ LAIDOTUVIŲ DIREKTORIŲ ASOCIACIJOS
AMBULANCE PATARNAVIMAS DIENĄ IR NAKTĮ
DYKAI KOPLYČIOS VISOSE MIESTO DALYSE

Antanas M. Phillips — 3307 Lituanica Ave. Phone YARds 4908
I. J. Zolp — 1646 West 46th Street Phone YARds 0781-0782
Albert V. Petkus — 4704 S. Western Avenue Tel. LAFayette 8024
P. J. Ridikas — 3354 So. Halsted St. Telefonas YARds 1419
Anthony B. Petkus — 6834 So. Western Ave. GROvehill 0142; 1410 S. 49th Court CICero 2109
Lachawicz ir Sunai — 2314 West 23rd Place Phone CANal 2515; Skyrius 42-44 E. 108 St. Phone PULlman 1270
J. Liulevičius — 4348 So. California Ave. Phone LAFayette 3572
S. P. Mažeika — 3319 Lituanica Avenue Phone YARds 1138-1139

GIESMYNAS
Įsigykite Naują Giesmyną. Jame rasite Visiems Metams Bažnyčios Giesmes.
Giesmes ir muziką patvarkė Ant. S. Pocius.
Išleido C. L. R. K. Vargonininkų Provincija.
Knygos kaina — 50 centai, pridedant 10 centų persiuntimui.

LIETUVIŠKAS MIŠOLĖLIS
Šlovinkim Viešpatį.
Mišios ir Mišparai, Lietuviškai ir Lotyniškai, visiems Sekmadieniams ir Šventėms, ir kitos Maldos ir Giesmės. Antras pataisytas leidimas. Parašė Kan. Ad. Sabaliauskas. Stipriais odos viršais, kaina — 3.75. Reikalaukite iš:
DRAUGAS PUB. CO.
2334 So. Oakley Ave.,
Chicago, Illinois

PIRKITE PAMINKLUS DABAR

ATEIKITE IR PAMATYKITE MŪSŲ PARODYMĄ
GERESNIS DARBAS UŽ ŽEMESNES KAINAS
NAUJAUSIOS IŠDIRBYSTĖS — GERIAUSIA MEDŽIAGA
KIEKVIENAS DARBAS GARANTUOJAMAS SU GOLD BOND CERTIFICATE
VENETIAN MONUMENT COMPANY
527 North Western Ave. Chicago, Illinois
Telefonas SEELEY 6103
Skyrius randasi akrsai nuo Holy Sepulchre Kapinių, 5900 West 111th Street

Dievo Apveizdos Par. Piknikas

Sekmad. Birželio-June 4 d., Vytauto Darže, 115 gatvė, arti Pulaski Rd.

Visus savo mielus kaimynėlius nuoširdžiai kviečiame pas aštuoniolikiečius pasisvečiuoti, susipažinti ir pasilinksminti tyriame ore. KLEBONAS IR RENGĖJAI

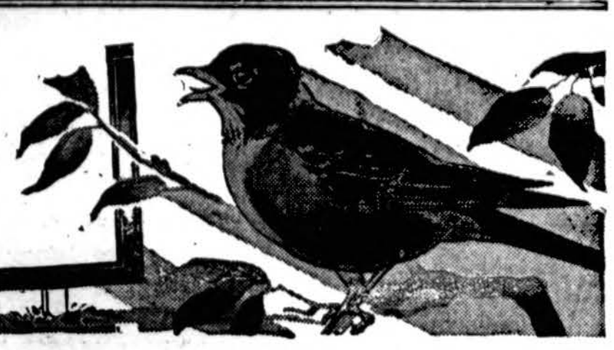

Aplink mus

Šv. Kryžiaus ligoninės kapelionas kun. Pr. Juškevičius išvyko keletai dienų atostogų. Jį pavaduoja kun. Juozapas Dambrauskas, MIC.

Lietuvių R. K. Susivienijimo Chicagos apskrities valdyba kreipia kuopų valdybų dėmesį neužmiršti labai svarbaus apskrities susirinkimo, kuris įvyks pirmadienį, birželio mėn. 5 d., Nekalto Prasidėjimo par. salėj, Brighton Parke. Kuopų valdybų yra pareiga žiūrėti, kad visos kuo pos būtų atstovaujamos apskrities susirinkime, kuriame bus svarstomi svarbūs organizacijos reikalai.

J. Šliogeris uolus mūsų dienraščio bendradarbis šiomis dienomis darbuojasi Labdarių Sąjungos ūky. Iš tos priežasties pasigendame jo susirinmuose ir mūsų dienraštyje tuo tarpu mažiau matome jo raštų.

Marketparkietis Kinas, kurio name yra Urmono aptieka (W. 69 ir S. Rockwell), dirba kasdieninius savo darbus, kaip ir seniau. Praėjusią žiemą jam teko sunkiai pasirgti. Porą savaičių išbuvo Šv. Kryžiaus ligoninėj po sunkiai operacijai, kurią sekmingai padarė dr. A. Rakauskas. Kinas yra senas Marquette Parko gyventojas.

Al. G. Kumskis, Chicagos parkų supervaizeris, skelbia, kad rytoj Daniel Ryans Woods bus daug mūsų tautiečių. Mat, Cook County lietuvių demokratų sąjunga rengia teisėjo Jono Zūrio dieną, kitaip sakant pikniką su įbairia programa: dainomis, muzika, šokiais, vodeviliu, beisboliu ir kitais sportininkų pasirodymais. Bus duodami užkandžiai. Rengiami visokios rūšies kontestai su dovanomis. Piknikas prasidės anksti. Rengia komitetas, susidedąs iš visų lietuviškų wardų liet. politikos veikėjų, Al. Kumskiui ir P. G. Dowiatt, 15-to wardo pirm. vadovaujant.

Praėjusį sekmadienį golfininkų turnamente, sakoma, ne vienas mūsų tautietis golfininkas per užėjusį didelį lietų labai permirko. Bet buvę ir tokių, kurie vakare, sėdėdami klubnamyje, gerokai 'sušlapę'.

Lietuvių R. K. Susivienijimo piknike, kuris bus Liberty Grove, buvusiame Dambrausko darže, Willow Springs, pasirodys nauja šokiams orkestra. Šis piknikas bus sekmadienį, birželio 18 dieną. Važiuosime pasiklausyti naujos orkestros ir pamatyti naujai ir gerai ištaisyto piknikams daržo.

LIETUVOS VYČIŲ DIENA BUS PILNA ĮVAIRUMŲ

Šiemet, Lietuvos Vyčių Diena, liepos 4 d., Vytauto Darže bus visiems labai smagi. Komisija yra plačią, įvairią programą sumanius.

Sportas loš svarbią rolę. Dalyvaus ir kitų miestų baseball komandos.

L. Vyčių Chicagos apskr. choras dainuos vienas ir paskui vadovaus dainoms visai publikai.

Bus įvairių kontestų, kuriuose bile kas galės dalyvauti.

Vakare įvyks laimėjimas. Pirmutinė dovana — 1939 metų Plymouth, antra dovana — naujas 1939 m. Motorola radio, trečia — $25 pinigais.

Tikietų galima gauti kiekvienoje L. Vyčių kuopoje, o sekmadieniais Vytauto parke.

B.

Vyčių Choras Skelbia Naujų Narių Vajų. Birželio 8 d. Paskutinė Jaunimui Įsirašyti

Linksma buvo sužinoti, kad Chicagos lietuvių katalikų jaunimas bus atstovaujamas Pasaulinėje Parodoje ir kad tą istorinį darbą atlikti pasirinko katalikų jaunimo seniausia organizacija Amerikoje — Vyčiai su Vyčių choru. Tai garbingas žygis, kuris yra vertas visuomenės pritarimo.

Kad kuo įspūdingiau pasirodžius dainuojančio Chicagos jaunimo ir girdėt, kad jaunimas palankiai atsiliepė. Vienu vakaru į chorą įsirašė suvirš desėtkas naujų narių. Vajus baigsis birželio 8 d. Tadgi, patartina birželio 8 d. rezervuoti ir atsilankyti į Aušros Vartų par. salę, 8 val. vak., kur choro repeticijos laikomos.

Chicagos ir apylinkės lietuviams bus malonumo išgirsti Vyčių chorą liepos 4 d. milžiniškame Vyčių suvažiavime Vytauto Parke, prie kurio, vadovystėj gabaus muziko Juozo Saurio, uoliai ruošiasi. Visuomenės pritarimas paskatins mūsų jaunimą prie kilnesnio veikimo.

Nita

GARSINKITĖS "DRAUGE"

RADIO

BUDRIKO RADIO PROGRAMA

Sekmadienį vakare 9-tą valandą Chicagos dienos šviesos taupomuoju laiku, kaip ir vis, bus graži ir įvairi Budriko radio programa, leidžiama iš galingos ir toli girdimos stoties WCFL, 970 k. Programoj dalyvaus didžiulė simfonijos orkestra ir artistai dainininkai — Jad. Gricaitė, žymūs duetai, kvartetas ir t.t. Bus graži muzika ir šaunios dainos.

Nepamirškite pasiklausyti.

Pranešėjas

PROGRESS RADIO PROGRAMA

Progress krautuvė ruošia šaunią radio programą rytoj, 11 valandą prieš piet iš stoties WGES. Vadovaujant J. Steponavičiui, Naujosios Gadynės choras padainuos daug gražių dainų. Naudingų patarimų patieks teisių patarėjas. O programos vedėjas J. Romanas padarys daug pranešimų apie parengimus ir pirkimus, ypač namams reikmenų, nes šiomis dienomis Progress krautuvėje eina didelis birželio mėnesio išpardavimas.

Rap. J.

Pranešimai

BRIGHTON PARK. — Drstės Saldžiausios Širdies V. J. No. 1 priešpusmetinis susirinkimas įvyks birželio 4 d., 2 val. popiet, parapijos mokyklos kambary. Malonėkite nariai susirinkti, nes yra daug reikalų svarstyti. Nepamirškit atsivesti ir naujų narių, nes įstojimas nemokamas.

G. P., rašt.

MARQUETTE PARK. — Šv. Kazimiero Akad. Rėmėjų 8-tas skyrius laikys priešpusmetinį susirinkimą sekmadienį, birželio 4, 2 valandą popiet, parapijos svetainėj. Kadangi šis yra svarbus susirinkimas, tat visos narės kviečiamos būtinai dalyvauti.

Valdyba

Lietuvių Keistučio Pašalpos klūbo priešpusmetinis susirinkimas įvyks birželio 4 d., Hollywood svetainėj, 2417 W. 43rd St., 12 val. dieną. Malonėkite atsilankyti.

Helen Chapas, rašt.

BRIDGEPORT. — Šv. Pranciškaus Seserų Vienuolyno Rėmėjų 1-mo skyriaus susirinkimas įvyks sekmadienį, birželio 4 d., 1 val. popiet. parapijos salėj. Rėmėjos malonėkite atsilankyti. **Valdyba**

TOWN OF LAKE. — Motinų Sąjungos 21 kuopos mėnesinis susirinkimas įvyks birželio 4 d., mokyklos kambary, 1 val. popiet. Visos sąjungietės prašomos susirinkti.

Valdyba

TOWN OF LAKE. — Šv. Kazimiero Akademijos Rėmėjų 1 skyriaus mėnesinis susirinkimas įvyks birželio 4 d., 2:30 val. popiet. Visos rėmėjos prašomos susirinkti.

Valdyba

BRIDGEPORT. — Draugijos Šv. Petronėlės pusmetinis susirinkimas įvyks pirmadienį, birželio 5 d., 7:30 val. vakare, parapijos svetainėj. Narės malonėkite atsilankyti.

A. Laurinavich, rašt.

Simano Daukanto draugijos priešpusmetinis susirinkimas įvyks sekmadienį, birželio 4 d., 12 val. Chicagos Lietuvių Auditorijos svetainėj. Susirinkime reikės išrinkti darbininkus piknikui, kuris įvyks birželio 18 d., taipgi daug klausimų apsvarstyti. Todėl visi nariai privalo būtinai atsilankyti.

P. K., sekr.

CLASSIFIED

PARDAVIMUI

Pardavimui gasolino stotis. Biznis seniai įsteigtas. Parduosiu pigiai. Priežastis pardavimui — turiu kitą biznį. Atsišaukit **7100 S. Talman Ave.**

Pastatysime namus ir vidų įrengsime ant jūsų lotų. Visi darbininkai unijistai ir užtikrinti.
IZOLIOTĄ GARAŽĄ 2 karams pastatysime ant jūsų loto už..... $133.
Unijistų statytas

Kviečiame jus atsilankyti pirm negu pradėsite statyti, ir apžiūrėti garažą ant mūsų loto be jokių prievolių. Uždari porčiai ir vasarnamiai pastatomi žema kaina ir lengvais išmokėjimais.

CITY WRECKING. & LBR. CO.
2301 S. Crawford, Lawndale 3010
Open Sundays
K. KAFKA, prez.

UTILITY LIQUOR DISTRIBUTORS

Incorporated

Tel. Prospect 0745-0746

Wholesale Only

5931-33 So. Ashland Ave.

Pas mus galima gauti tikrai Lietuvišką Importuotą Valstybinę Degtinę.

Mes ir Visi Mūsų Darbininkai Esame Lietuviai. Pp. F. ir M. Dzimidai, Savininkai.

Standard Club

Švelni Degtinė—100 Proof
BOTTLED IN BOND
Nėra Geresnės Degtinės už Tokią Kainą
TIK $1.00 PT. $1.60
4-5 Kvortos.... [illegible]

Reikalaukit SAVO APYLINKĖS TAVERNOJ
15c DRINKSAS
MUTUAL LIQUOR COMPANY
Distributoriai
4707 S. HALSTED STREET
Phone Boulevard 0014

JŪS GALITE GAUTI ONA'S PERMANENT

už $3.00. Taipgi gausite artistiška plaukų sutaisymą, apkirpimą ir shampoo.

Permanent garbenėjimas yra mūsų biznis ir mes jame esame tikrai išsilavinę. Mes suprantame visas jūsų plaukų problemas. Jūs galite visados tikėti, kad pas Oną gausite tikrai puikų ir gerą permanent.

ONA'S BEAUTY SHOP
1820 West 47th Street
Telefonas LAFayette 8038

Klausykite PALENDACH'S TRAVEL BUREAU

Folklore Radio Program
EVERY SUNDAY FROM 1-2 P.M.

LIETUVIŠKA
RUBŲ KRAUTUVĖ
VISKAS DĖL VYRŲ

PAUL LEASAS
(Vyriškų Rūbų Krautuvė)
3427 So. Halsted Street
Tel. Boulevard 0937

UNIVERSAL RESTAURANT

Vestuvėm, Krikštynom ir Kitokiem Bankietam Suteikiam Patarnavimą.

Linksmas Patarnavimas Visiems

750 W. 31st Street
A. A. NORKUS, sav.
Tel. Victory 9670

4192 S. ARCHER AVENUE
(North East Corner Archer and Sacramento Ave.)
Phone LAFAYETTE 0461

United States Government priežiuroje ir kiekvienai ypatai pinigai apdrausti iki $5,000.00

Išmokėjom Už padėtus pinigus **4%**

Duodam Paskolas ant 1-mų Morgičių

Safety Deposit Dėžutės Galima Pasirenduoti

Ofiso Valandos: nuo 9 ryto iki 5 vak. Seredom nuo 9 iki 12 dieną, Subatom nuo 9 ryto iki 8 val. vakaro

STANDARD FEDERAL SAVINGS & LOAN ASSOCIATION of CHICAGO

JUSTIN MACKIEWICH
President
HELEN KUCHINSKAS, Sec.

NEW CITY FURNITURE MART

— rengia —

2rą Metinį Pikniką

Birutės Darže — 79th ir Archer Avenue

Sekmad., Birželio-June 4, 1939

$1,500.00 — DOVANOMIS — $1,500.00

Kas nor užsirezervuoti vietą ant busų prašomi kreiptis į New City Furniture Mart, 1652 W. 47th St., iš anksto. Su kiekvienu buso tikietu gausite įžangos tikietą dykai.

Šokiams gros New City Radio Orkestra. — Dalyvauja Radio žvaigždės ir juokdariai.

Taipgi, New City rinks populiariausią mergaitę iš Liet. Vyčių kuopų.

Klausykite mūsų programo: Antradieniais iš stoties WSBC, 1210 kil., 8:00 iki 9 v. v.

CLASSIFIED

PARDAVIMUI BUNGALOW

Marquette Parke, ant 63-čios gat. už Mozart, 6 kambarių mūrinis bungalow. Platus lotas. Kaina $4,850.00. **Petras Krauczunas, 5952 S. Richmond St.** Nedėliomis visą dieną, o kitomis dienomis nuo 4 val. popiet.

PARDAVIMUI BUNGALOW

6 dideli kambariai; ekstra kambarys pastogėje; miegojimui porčius; didelis beismontas; 30x150 pėdų lotas; 2-karų garadžius; karštu vandeniu apšildomas; visi screens ir weather strips; ąžuoliniai aptaisymai ir grindys. Kaina tiktai $6,350.00 cash ar išmokėjimais. **2445 West Marquette Road (67th St.) Telefonas REPublic 4666.**

PARDAVIMUI ŪKIS

80 akerų ūkis. Geri budinkai. 2 gerų gyvulių. Visos naujos mašinos. Parduosiu pigiai. **Mike Gregel, Rural Route No. 2, Coopersville, Michigan.**

RENDON STORAS

Tinkamas dėl visokio biznio. Užpakalyje yra keturi kambariai gyvenimui. Gera vieta bizniui. Renda nebrangi. **3562 S. Halsted St.** Savininkas gyvena: **3251 S. Emerald Ave.**

PARDAVIMUI

Parsiduoda kraučių šapa biznis, pigiai. Gera proga lietuviui, nes šį mėnesį savininkas išvažiuoja. **1836 South Racine Ave., Chicago, Ill.**

PARDAVIMUI BIZNIS

Parduodu duonos kepimo biznį su namais, arba vien tik biznį. Biznis išdirbtas per 35 metus. Priežastis pardavimo — senatvė. Jei kas pageidauja mano išdirbimo praktiką (patentą) mielai sutiksiu perleisti ir išmokinti. Savininko ir biznio įstaigos antrašas: **2803 So. Emerald Avenue. Chicago, Illinois.**

PARDAVIMUI BIZNIS

Gėlių biznis, išdirbtas per 18 metų. Priežastis pardavimo — liga. Parduosiu pigiai. Atsišaukite: **4149 W. 26th Street, telef. Lawndale 7045.**

PIRMOS RŪŠIES JUODŽEMIS

— gėlynoms ir žolynams. Parduodame bušeliais ar vežimais.
1 bušelis 25c; 5 bušeliai $1.00; 15 bušelių $2.50.
Stanley Gavcus, 110 So. Ridgeland Ave., Worth, Ill., tel. Oak Lawn 193J-1.

PARDAVIMUI BUNGALOW

5-kambarių bungalow; furnacu apšildomas; uždaryti porčiai; garadžius; 30x125 lotas; Savininkas apleidžia miestą. Parduos už labai pigiai, — tiktai $4100. Savininkas ant vietos: **3252 S. Springfield Ave.**

PARDAVIMUI NAMAS

Mūrinis namas; 4 kambariai viršuj, 1 apačioj; furnacu apšildomas; garadžius. Atsišaukite: **3421 South Springfield Ave. Tel. Lawndale — 6291.**

VASAROTOJAMS ATYDA

Labai patogi vieta vasarotojams. Turime gražius kambarius — prie ežero ir prie upės — netoli nuo miestelio. Geras privažiavimas su automobilium ar traukiniu. 62 mylios nuo Chicagos. Kelias 83 ir 45. **Peter Bernotas, Box 77, Silver Lake, Wis.**

PARDAVIMUI NAMAS

4 kambarių cottage; 50 pėdų lotas, puikus kiemas; 2-karų garadžius. Kaina tiktai $2,500.00. Atsišaukite: **2331 South St. Louis Avenue.**

PARDAVIMUI

Pilnos mieros piano akordionas, 120 basų. Geros išdirbystės, mažai vartotas. Parsiduoda už puse kainos. Atsišaukite telefonu: **REPublic 0545.**

SKOLINAME PINIGUS

Skoliname pinigus ant morgičių ir ant kitokių savo vertės popierių. Parduodame forklozuotus namus pigiai. Turime visokių gerų namų visur. Apdraudžiame viską. Perkame ar parduodame namus ir apmainome cash. Teisingas patarnavimas. **Chas. Urnich (Urnikas), 2500 West 63rd St., telefonas Prospect 6025.**

PARDAVIMUI

4 flietų modernišKas mūrinis namas, arti Marquette Parko, H.O.L.C. morgičius. Rendų neša $150.00 į mėnesį. Kaina tik $13,500. Įmokėt $6,500. **7207 S. Francisco Ave., tel. PROspect 3140.**

PARDAVIMUI

3 aukštų mūrinis namas — krautuvė ir pragyvenimui kambariai. Du po 5 kambarius su voniom, ir du po 4 kambarius. Gera vieta tavernui ir restoranui. Labai pigiai. Savininkas: **2513 S. Halsted St., Chicago, Ill.**

RENDON KAMBARYS

Vienas šviesus kambarys ant antro aukšto. Karštu vandeniu apšildomas. Tinkamas pavieniui vyrui. **1220 So. 50th Court, Cicero, Illinois.**

PARDAVIMUI TAVERNAS

Pardavimui tavernas prie **160 East Marquette Road, kampas Indiana Avenue.** Matykite **Mr. Downs.**

PARDAVIMUI TAVERNAS

Pardavimui taverno biznis. Pigi laisnis, pigi renda. Atsišaukite: **835 W 123rd Street.**

PARDAVIMUI

5 kambarių bungalow. $750.00 įmokėti, $27.00 į mėnesį HOLC. Labai gerame stovyje. 50 pėdų lotas, 1 blokas nuo pusvalandinių busų. Savininkas: **9353 S. 55th Court, Cicero, Illinois.**

CRANE COAL COMPANY, 5332 So. Long Ave., Chicago - Tel. PORtsmouth 9022

Pocahontas Mine Run, (Screened) Tonas $7.00
Petroleum Carbon Coke, perkant 5 tonus ar daugiau, Tonas $7.25. Šios kainos tik iki Liep. 1
Sales Tax ekstra.