DRAUGAS
THE LITHUANIAN DAILY FRIEND
PUBLISHED BY MARIAN GUILD, INC.,
2334 So. Oakley Ave., Chicago, Illinois
Telephone CANal 7790

The most influential Lithuanian Daily in America.

DRAUGAS

THE LITHUANIAN DAILY FRIEND

DRAUGAS
LEIDŽIA MARIJONŲ BENDROVĖ,
2334 So. Oakley Ave., Chicago, Illinois
Telefonas CANal 7790

Vienintėlis tautinės ir tikybinės minties lietuvių dienraštis Amerikoje.

VOL XXIII | 3c a Copy | Chicago, Illinois, Pirmadienis, Rugpiūtis-August 28 d., 1939 m. | Kaina 3c | No. 202

VISAI EUROPAI DIDĖJA KARO PAVOJUS

BRITŲ PARLAMENTAS SVARSTO HITLERIO TAIKOS SĄLYGAS

LONDONAS, rugp. 27. — Britų ambasadorius Vokietijai Hendersonas vakar iš Berlyno atskrido į Londoną su Hitlerio pasiūlymais — taikos sąlygomis.

Neiškelta aikštėn, kokios tos sąlygos. Apie tai visaip spėliojama. Kalbama, kad Hitleris taikai reikalaująs lenkų paduoti Dancigą, Pomorze (koridorių) ir kitas buvusias prieš pasaulinį karą Vokietijos teritorijas — Poznanių, Aukštosios Silezijos dalį ir kitas.

Toliau sakoma, kad už tai Hitleris siūląs Britanijai ilgiems metams nepuolimo sutartį ir Lenkijai žadąs Dancigo uoste laisvąją zoną taip, kaip tas pripažinta Lietuvai Klaipėdos uoste.

Britų ministrų kabinetas vakar vakare pustrečios valandos praleido svarstydamas ambasadoriaus Hendersono parvežtus Hitlerio pasiūlymus. Ir tuo klausimu nieko neišspręsta.

Šiandien susirinko britų parlamentas ir vyriausybė jam pavedė pripažinti, arba atmesti Hitlerio siūlymus. Tik po šio galutino nuosprendžio ambasadorius Hendersonas vyks į Berlyną su atsakymu į Hitlerio pasiūlymus. Kolkas nėra žinoma, ar ambasadorius Hendersonas šiandien vakarą, ar rytoj išvyks į Berlyną su Britanijos atsakymu. Hitleris laukia.

Kalbama, Britanija gali kartais, taikos sumetimais, atsisakyti remti Lenkiją. Jei taip, tai Hitleris laimėtų.

LENKAI NUSISTATĘ PRIEŠ HITLERĮ; LAUKIA JO ŽYGIŲ

VARŠUVA, rugp. 27. — Lenkijos vyriausybė nežino, kokius Hitleris pasiūlymus pasiuntė į Londoną. Tik žinoma, kad tas turi būti susiję su nuoskauda lenkams.

Tad čia pažymima, kad Lenkija nedarys nė mažiausio Hitleriui nusileidimo. Nepaisant Britanijos tokio, ar kitokio nusprendimo, Lenkija pasiryžusi nepasitraukti iš savo pozicijos ir griežtai ginti savo teises ir nepriklausomybę.

Varšuva ištuštėja. Žmonės nusikelia į provincijas.

Vyriausybė susimetė prieš maisto profiterininkus. Daugybė valgomųjų produktų parduotuvių uždaryta.

Lenkija laukia ir nesulaukia Hitlerio ultimatumo.

PRANCŪZIJA RYŽTASI VISOMIS PAJĖGOMIS GELBĖTI LENKIJAI

PARYŽIUS, rugp. 27. — Prancūzijos vyriausybė pageidauja taikos, bet griežtai nusistačiusi remti Lenkiją, jei būtų puolama.

Prancūzija, kaip pranešta, laukia iš vykdomų diplomatinių pasitarimų davinių ir pasirengusi visu savo galingumu smogti prieš Vokietiją, jei tik Lenkija atsidurs į pavojų.

Čia pažymima, kad su Hitleriu reikia dabar apsidirbti, kad jis daugiau nebūtų pavojingas.

AMERIKIEČIAI APLEIDŽIA TURKIJĄ

ISTANBULAS, Turkija, rugp. 26. — J. A. Valstybių konsulatas paragino Turkijoje esamus amerikiečius (piliečius) apleisti Turkiją — grįžti į Ameriką, kol garlaiviais susisiekimas yra dar normalus.

KROATAI LAIMĖJO AUTONOMIJĄ; JIE ĮEIS KABINETAN

BELGRADAS, rugp. 26. — Kroatai pagaliau laimėjo savo kraštui autonomiją dėka savo vado Mačeko energingai veiklai.

Organizuojamas naujas Jugoslavijos ministrų kabinetas, į kurį įeis ir keli kroatai.

Ministru pirmininku pasilieka tas pat Dragiša Cvietkovičius, kurio pastangomis susitarta su kroatais.

NUTRAUKTAS PASAULIO GELEŽINKELIŲ KONGRESAS

OSLO, Norvegija, rugp. 26. — Dėl karo pavojaus čia staiga nutrauktas vykęs tarptautinis geležinkelių kongresas. Visos šalys atšaukė namo savo delegacijas.

TRUMPAI APIE KRIZĘ EUROPOJE

BERLYNAS. — Prancūzija pasiūlė Hitleriui tartis tiesioginiai su Lenkija. Hitleris atmetė pasiūlymą ir laukia Britanijos atsakymo. Hitleris šiandien kalbėjo susirinkusiam savo parlamente. Nežinia, ką jis sakė. Sakoma, jis pažymėjęs tik apie "rimtąją valandą."

LONDONAS. — Turimomis žiniomis, europinis karas neišvengtinas. Britanijoj, Prancūzijoj, Vokietijoj, Lenkijoj ir Italijoj galvatrukčiais vykdomas pasirengimas. Stebėtojai pareiškia, kad karą gali sulaikyti kurios nors pusės pasidavimas. To nenori daryti nei Hitleris, nei Lenkija. Ypač Prancūzijoje nepaprastas įkarštis "Sustabdyti Hitlerį." Paryžiuje viešai pažymima, kad jei Hitleriui bus leista pasmaugti Lenkiją, neužilgo jis pulsis smaugti pačią Prancūziją.

BERLYNAS. — Hitlerio įsakymu neribotam laikui atidėtas turėjęs artimiausiomis dienomis įvykti nacių partijos metinis suvažiavimas. Berlyne laukiamas Britanijos vyriausybės atsakymas.

WASHINGTON. — Dieo komitetas iškėlė aikštėn, kad Amerikoje vykdoma plati propaganda Ameriką įvelti karan.

DANCIGAS. — Nacių vadas Foersteris čia saviškiams šaukia, kad Hitleris jau einąs "vaduoti" šį miestą.

ROMA. — Italija atnaujina Prancūzijai savo teritorinius reikalavimus.

WASHINGTON. — Lenkijos prezidentas Moscickis pripažįsta prez. Roosevelto taikai siūlymus; padavė sąlygas. Prez. Rooseveltas tai pasiuntė Hitleriui. Bet šis diktatorius viską neigia. Kaip pirmiau, taip dabar nesulaukiamas Hitlerio atsakymas.

BERLYNAS. — Maisto ir kitų reikalingų daiktų Vokietijos gyventojams įsigijimas aštriai suvaržytas. Kai kurių maisto produktų galima pirktis tik su vyriausybės išleistais kuponais.

PARYŽIUS. — Prancūzija nutraukia visus lėktuvais susisiekimus su Vokietija ir Rytine Europa.

BERLYNAS. — Vokietija užtikrina neliesti Belgijos, Šveicarijos, Olandijos ir Luxemburgijos neutralumų.

VARŠUVA. — Užsienių reikalų ministras Beckas šeštadienio vakare ilgą laiką tarėsi su popiežiaus nuncijum.

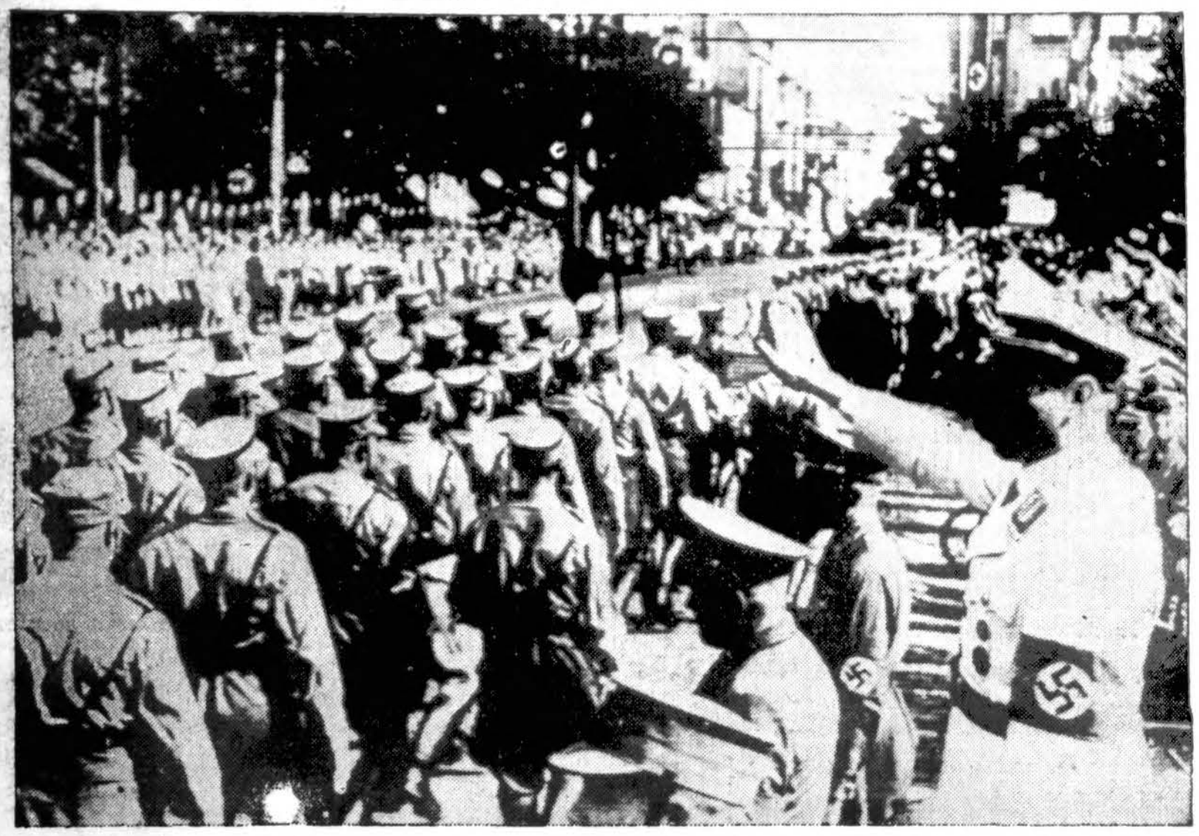

Dancigo nacių vyriausias vadas A. Foersteris (dešinėje) priima ten nacių kariuomenės paradą. Ši nuotrauka padaryta šio rugpiūčio m. 20 d., kai to miesto senatas Foersterį paskyrė vyriausiuoju vadu. (Acme telephoto)

DAUG AMERIKIEČIŲ EUROPOJE; LAIVŲ JUDĖJIMAS SUARBYTAS

WASHINGTON, rugp. 26. — Europoje yra apie 70,000 amerikiečių — J. A. Valstybių piliečių rezidentų ir turistų.

Vyriausybė ieškos visų priemonių juos visus ištraukti iš ten gresiančio karo viesulo.

Jų ištraukimas staiga pasunkėjo, kai Vokietija, Italija, Anglija ir kitos šalys paskelbė savo keleivinių ir prekybos garlaivių atšaukimą namo — kuo veikiau grįžti į savo uostus, kad kilus karui ne pakliūti į priešų rankas.

Jei karo pradžia bus pagreitinta, daugumui amerikiečių nebus lengva grįžti į savo šalį.

LONDONAS. — Kai kurie Vokietijos pasieniai aklai uždaryti ir traukiniais susisiekimai nutraukti.

LIETUVOS KREPŠININKAI ATVYKSTA AMERIKON

DePaul ir Loyola Universitetai Chicagoje pakvietė Lietuvos krepšininkų (basketbalininkų) komandą atvykti Amerikon ir rungtis su jų ir kitų universitetų komandomis. Kvietimą Lietuvos Kūno Kultūros Rūmai principe priėmė ir sutinka atsiųsti rinktinę krepšininkų komandą.

Lietuvos krepšininkų kvietimo planą sumanė ir vysto aukščiau minimų universitetų atstovai: adv. Arthur Morse bei Cook Conuty Superior Teismo Teisėjas John A. Sbarbaro ir Lietuvos konsulas Petras Daužvardis.

Pagal projektuojamą maršrutą, lošimai numatomi Chicagoje ir apylinkėje, Pittsburghe, Philadelphijoje ir New Yorke.

VARŠUVA. — Savanoriai vyrai ir moterys kasa apkasus, dirba slėptuves nuo bombų.

Illinois legislatura nepapraston sesijon bus sušaukta lapkr. 7 d.

SPRINGFIELD, Ill., rugp. 27. — Patirta, Illinoiso valstybės gubernatorius Horneris nusprendęs legislatūrą nepapraston sesijon sušaukti lapkričio 7 d.

Legislatūrai bus įteikta apie dešimts atskirų reikalų svarstyti ir spręsti.

Pirmoje vietoje yra senatvės pensija, kurią norima kiek nors padidinti.

Kitas svarbus klausimas, tai bedarbių šelpimas. Pirkimo mokestimis valstybė žeriasi milžiniškas sumas. Šių mokesčių didesnėji dalis numatyta skirti bedarbių šelpimui. Daroma atvirkščiai. Skiriama tik maža dalis, o kitkas tenka kitoms valstybės išlaidoms.

Gubernatorius pataria lokalinėms valdžioms sukelti specialius fondus bedarbių šelpimui. Tam tikslui norima įvesti specialinius mokesnius. Kuo daugiau žmonės moka, tuo daugiau norima iš jų iškaulyti.

LIETUVA GINSIS NUO LENKŲ IR NACIŲ ĮSIVERŽIMO

LONDONAS, rugp. 27. — Žiniomis iš Kauno, Lietuvos vyriausybė nusprendė laikytis griežto neutralumo.

Karinėmis pajėgomis gins savo neutralumą, jei lenkai, arba vokiečiai bandys įsiveržti į Lietuvos teritorijas.

Maža valstybė negali nė vienai kuriai pusei pataikauti, pažymėta Kaune.

Kitos Pabaltijo valstybės taip pat nusistačiusios būti neutralinėmis.

Prancuzijoje komunistų partija suiro; jų laikraščiai uždaryti

PARYŽIUS, rugp. 27. — Skaudžiai nusivilusi Rusijos bolševikais prancūzų vyriausybė nusisuko prieš saviškius komunistus — Stalino sekėjus.

Bolševikų su naciais padaryta nepuolimo sutartis pakirto prancūzų raudonųjų eiles. Likusieji subruzdo teisinti Staliną, visą laiką veidmainiavusį.

Prancūzijos vyriausybė pagaliau uždarė Stalino agentams propagandą. Išteisėjo pačią partiją ir jos leidžiamus laikraščius uždarė.

Prancūzija atšaukė iš Maskvos savo ambasadorių. Matyt, bus nutraukti diplomatiniai santykiai.

AMERIKIEČIŲ VIENATA PRANCŪZŲ KARIUOMENĖJE

PARYŽIUS, rugp. 26. — Prancūzijoje sudaryta amerikiečių karių vienata veikti prancūzų kariuomenėje, jei kiltų karas.

RUMUNIJA BANDĖ SUSIARTINTI SU VENGRIJA

BUKARESTAS, rugp. 26. — Rumunijos vyriausybė Vengrijai pasiūlė daryti nepuolimo sutartį.

Tai svarbus Rumunijos žygis. Rumunija valdo Transylvanijos kraštą, kuriam gyvena apie pusantro milijono vengrų ir kuris prieš pasaulinį karą priklausė Vengrijai.

Rumunija žada Transylvanijos vengrams daugiau laisvės.

Vėliausiomis žiniomis, Vengrija atmetė pasiūlymą.

IRUN, Ispanija, rugp. 26. — Iš Ispanijos karo nelaisvių stovyklų paleista 11 amerikiečių, tarnavusiųjų raudoniesiems. Jie išlydėti į Prancūziją.

ORAS

CHICAGO SRITIS. — Iš dalies debesuota ir šilčiau.

Saulė teka 6:11, leidžiasi 7:31.

"DRAUGAS"
THE LITHUANIAN DAILY FRIEND
2334 SOUTH OAKLEY AVE., CHICAGO, ILLINOIS

Published Daily, Except Sunday.
SUBSCRIPTIONS: One Year — $6.00; Six Months — $3.50; Three Months — $2.00; One Month — 75c. Europe — One Year — $7.00; Six Months — $4.00; Copy — .02c.
Advertising in "DRAUGAS" brings best results.

"DRAUGAS"
Išeina kasdien išskyrus sekmadienius.
PRENUMERATOS KAINA: J. Amerikos valstybėse: Metams — $6.00; Pusei Metų — $3.50; Trims mėnesiams — $2.00; Vienam mėnesiui — .75c. Kitose valstybėse prenumerata: Metams — $7.00; Pusei metų — $4.00. Pavienis num. 2c.

Bendradarbiams ir korespondentams raštų negrąžina, jei neprašoma tai padaryti ir nepriskunčiama tam tikslui pašto ženklų. Redakcija pasilaiko sau teisę taisyti ir trumpinti visus prisiųstus raštus ir ypač korespondencijas sulyg savo nuožiūros. Korespondentų prašo rašyti trumpai ir aiškiai (jei galima rašomąja mašinėle) palikant didelius tarpus pataisymams, vengiant polemikos ir asmeniškumų. Pasenusios korespondencijos laikraštin nededamos.

Skelbimų kainos pristunčiamos pareikalavus.
Entered as Second-Class Matter March 31, 1916, at Chicago, Illinois Under the Act of March 3, 1879.

Taip Ir Reikia

Prieš keletą metų lietuviškieji komunistai Amerikoje vedė didelę kampaniją, kad ir lietuvių katalikų organizacijas ir draugijas įtraukti į jų vadinamąjį "bendrą frontą" kovai prieš nacius ir fašistus.

Katalikiškosios draugijos prie to "fronto" nesidėjo.

Jos nesidėjo dėl to, kad labai aiškiai numatė komunistų veidmainystę.

Komunistų "bendri frontai" buvo organizuojami būk tai kovai prieš nacizmą, fašizmą ir už demokratijos išgelbėjimą.

Mūsų žmonės, matydami, kad Sovietų Rusijoj viešpatauja kruvina diktatūra, kad ten demokratijos nebuvo, nėra ir tol nebus, kol komunistai ją valdys, pabrėždavo, kad jie kovoja prieš visas diktatūras, kurios sutrempia šventas žmonių teises, atima tikėjimo, spaudos, organizacijų ir veikimo laisvę, dėl to neturi ir negali būti daroma išimtis Sovietų Rusijai, kur laisvė ir demokratija dar labiau prismaugta negu kituose diktatorių valdomuose kraštuose.

"Jei norint, kad katalikai dėtus prie vadinamųjų bendrų frontų, įdėkit į savo programą ir kovą prieš komunizmą ir už Sovietų Rusijos žmonių laisvę" — sakydavo katalikų vadai.

Bet "bendrųjų frontų" vadai to ir girdėti nenorėdavo. Jie pateisino ir užgyre Stalino kruvinąją diktatūrą, bet smerkė tik naciškąją. Toks nusistatymas buvo neteisingas, veidmainiškas.

Dabar komunistų neteisybės ir veidmainiškumas dar labiau paaiškėjo. Šiandien tikrai verti pasigailėjimo visi tie, kurie buvo susidėję su komunistais. Stalinas, pasibučiuodamas su Hitleriu jiems kai su mazgote per veidą voštelėjo.

Reikia tik įsivaizduoti: per tiek metų Stalinas šaukė viso pasaulio komunistus patiems kovoti ir kitus kviesti į kovą prieš Hitlerį, tą "baisiausią, kruviniausią Sovietų Rusijos ir Komunistų priešą", o šiandien jis pats Hitleriui paduoda ranką ir pasibučiuoja! Ar bereikia didesnės veidmainystės ir išdavystės?

Tuo savo judošišku aktu Stalinas norėjo užduoti galutiną smūgį demokratijai Europoje ir pražudyti mažųjų tautų laisvę.

Bet tas jam nepavyks. Prieš Staliną prasidės dar didesnis sąjudis ir Sovietų Rusijos viduje ir kituose kraštuose. Tame sąjudyje kris ne viena dar auka, bet ateis eilė ir pačiam Stalinui. Jis daug žmonių kraujo praliejo. Nekaltai pralietas kraujas šaukia į dangų keršto. Jo ir jo adjutantų galo laukia ne krikščionys, kuriuos jis smaugė, korė, šaudė, bet apakinti, jo apvilti komunistai. Krikščionys jam atleidžia, bet neatleis jam tie, kuriuos jis išmokino neapkęsti ir keršyti.

Lietuviai lengvatikiai, kurie buvo įtikėję komunistų agitatorių nuoširdumui ir prisidėjo prie jų vedamo darbo, šiandien gailisi savo žygio ir spiauja į visą bolševikų judėjimą.

Taip ir reikia.

Giliai Demokratiškas Kraštas

"Kurjer Polski" korespondencijoje iš Kauno Lietuvą vadina "gražiu kaimiečių kraštu". Esą, pramonės beveik niekur nematyti, išskyrus kai kur plytinę ar lentpiūvę. Tačiau, jei Lietuva neturi savo didelės pramonės, tai turi kuo didžiuotis, kaip žemės ūkio kraštas. Kaimas jau duoda vis daugiau ir daugiau inteligentijos, gimsta kaimietiška literatūra. Lenkijoje tas reiškinys dar tepradeda reikštis, o Lietuvoje jis jau yra normalus, nes liaudis ir tauta ten yra viena. Lietuva yra perdėm demokratiškas kraštas Atvykėlio akims toji giliai įskiepyta demokratijos dvasia pasirodo, visų pirma, kultūros ir papročių srityje. Muziejuose, galerijose, ar archyvuose labiausia domina liaudies meno objektai. Visa kita yra kaip toji patarliška rožė, prisegta prie kailinių.

APŽVALGA

Gina Darbininkus

"Darbininkas" užpuolusiai ir smerkiančiai darbininkų streikus "Vienybei" daro tokią pastabą:

"Brooklyno lietuvių tautininkų organas "V-bė", rugp. 12 d. š. m. laidoje, pasmerkė darbininkų streikus ir streikierius apšaukė "darbo raketieriais". Tiesa, kad sušvelnintų tą savo griežtą prieš darbininkus išėjimą, šiaip parašė:

"Mes pritariame tam darbininkui, kuris kovoja už savo gerbuvį, tačiau ta kova turi būti tokioje formoje, kuri nekenkia pačiai valstybei".

Vadinasi, jei valstybės vyriausybė verčia darbininkus vergiškai dirbti, kaip pavyzdžiui Rusijoje, ir darbininkai, jeigu jie turėtų laisvę, sustreikuotų tai anot "V-bės", streikieriai būtų "darbo raketieriai", nes jie "kenktų pačiai valstybei". Ar ne taip?

Mes nežinome ar tas namų statybos darbininkų streikas Lietuvoje buvo teisėtas ar neteisėtas, bet mes žinome, kad diktatoriškose valstybėse, ypač Rusijoje darbininkai yra vergai. Darbininkai ir Amerikoje yra išnaudojami ir skriaudžiami beširdžių darbdavių.

Na, pažiūrėkime ką sako tas pats laikraštis "Vienybė" apie Amerikos darbininkus. "V-bė" tame pačiame numeryje rašo.

"Mes Amerikoje gyveną lietuviai gerai žinome kokius milžiniškus nuostolius Amerikai kasmet padaro "darbo raketieriai", kurie streikais ir riaušėmis ne tik ardo krašto vidaus ramybę, bet neša didelius nuostolius valstybei ir darbininkams".

Pp. Vienybiečiai, pasakykite ar darbininkai kalti, kad jie yra skriaudžiami ir išnaudojami, kad jie, netekę kantrybės, yra priversti išeiti į streiką, ir kad streikuojančius darbininkus organizuoti darbdaviai išprovokuoja kelti riaušes? "V-bė" turėtų žinoti, kad Amerikos kapitalistai kasmet išleidžia milijonus dolerių darbininkų disorganizavimui, mušeikų samdymui ir t.t. Ir "V-bė" tuos darbininkus, kurie išeina į streiką, kad iškovoti sau geresnes pragyvenimui algas, geresnes darbo sąlygas, vadina 'darbo raketieriais'!!

Tai smerktinas "V-bės" išėjimas prieš darbininkus".

Apie Prisirengimą Karui

Londono laikraštis "News Chronicle" rašo, kad padėtis pasilieka rimta, nes padidėjo mobilizacijos priemonės Europoje. "Vokietija pasiėmė iniciatyvą šitame pavojingame žaidime, paremdama savo pretenzijas į Dancigą, sutelkiant milžinišką kariuomenę Lenkijos pasienyje. Lenkija turėjo atsakyti į tas priemones, pati pašaukdama daugiau vyrų prie ginklo". Laikraštis šiuo metu priskaito Europoje apie dešimt milijonų vyrų parengtų karui. Pasak laikraščio, niekad Europai netiko labiau išsireiškimas "ginkluota stovykla", kaip šiandien. Laikraštis konstatuoja, kad didžiulių armijų mobilizacija didina karo pavojų, tačiau nedaro karo nežiniomis, ginkluotosios jėgos Europoje yra pusiausvyroje. "Diktatoriai turi žinoti, kad nėra pakankamai geroje padėtyje pradėti visuotiniam karui". Čia laikraštis nurodo Vokietijos ir Italijos ūkinius sunkumus, o taip pat įtempimą Tirolyje, kur esama incidentų su gyventojais vokiečiais. "Viskas priklausys ateinančiomis sunkiomis savaitėmis nuo taikos fronto tautų nervų stiprumo. Jei jie nenusilpnės, tai galimas dalykas, kad karo bus išvengta" — baigia laikraštis.

Girtavimas ir Tautos Ateitis

Girtavimo stabai

Senovėje ir dar šiandieną tautos nepažįstančios tikrojo Dievo garbina stabus. Nekalbėsiu apie stabmeldžių tikybą ir jų stabus, bet eisiu prie tikro dalyko. Be įvairių dievaičių stabmeldžiai turėjo ir girtybės dievaitį Bachą. Kristaus mokslas sugriovė stabus ir dievaitį Bachų. Nors stabai griuvo, bet žmonija nesiliovė vartojusi svaiginamųjų gėrimų. Gėrė per visus amžius, geria ir šiandieną. Valstybės savo sienoms apsaugoti turi kareivių sargybas, kurios užtikrina piliečiams ramybę. Taip ir mes lietuviai turime justi ir pažinti savo tautos priešą. Pažinę jį turime netik pasisaugoti nuo jo, bet ir vesti kovą. Mūsų tautos didžiausias vidinis priešas yra girtavimas. Vartojimas svaiginančių gėrimų yra labai pražūtingas kaip tautoms taip šeimoms ir pavieniams asmenims.

Istorija mus moko

Tautos vadų girtavimas privedė didžiules karalijas prie vergijų. Didis senovėje vadas ir karžygis Holofernesas buvo beveik užkariavęs visą žydų žemę, tik dar reikėjo paimti paskutinę žydų tvirtovę "Beluliją". Iš to džiaugsmo vadas ir generolai pasigėrė. Tada pamaldi žydelkaitė nukeliavo į Holoferneso stovyklą, atradusi girtą vadą, nukrito jam galvą, įsidėjo į krepšį ir parnešė savo kariams. Saulei tekant, žydai užmovė Holoferneso galvą ant pagalio, puolė priešus ir juos išvijo iš savo žemių.

Senovėje Lietuva, politiškai susidėjusi su lenkais, daug nukentėjo. Karalius Boleslovas Drąsusis per girtybę prarado daug žemių. Lietuva, būdama susijungusi su Lenkija, prarado ir savo nepriklausomybę. Lietuvos bajorai, kunigaikščiai ir kiti tituluoti ponai, parduodavo gražiasias Lietuvos girias ir kitą turtą, o gautus pinigus pragerdavo užsienyje, Paryžiuje ir kitur. Liaudis irgi išmoko girtauti ir savo menką uždarbį praleisdavo svaigalams, kurios Lietuvoje bajorai ir žydai gamindavo. Rusų valdžia vėliau išveždavo milijonus pajamų iš alkoholio.

Pažvelkime į save

Svaigalai kaip tautoms, šeimoms ir atskiriems asmenims buvo ir yra nelaimių šaltinis. Buvo ir yra tuo priešu, kurs naikina sveikatą, turtą ir garbę. Bet nežiūrint į visą tai, jokia pramoga vieša ar šeimyniška neatliekama be svaigalų. Geriame krikštynose, vedybose ir net šermenyse. Mūsų piknikai rengiami gražiausiais šūkiais, palaikymui išeivijos naudingoms įstaigoms, irgi virto girtavimo vietomis. Koncertuose ir baliuose tas pats dedasi. Geria šiandien visi ir visur: geria pasenę, suaugę, geria ir jaunimas, geria dirbtuvės darbininkas, geria ir profesijonalai. Tam pristeigta tūkstančių aludžių, nėra to skersgatvio, kur nebūtų kelios alinės, jų žymiai daugiau negu krautuvių.

Prie ko einame?

Tas milžiniškas skaičius aludžių rodo, kad yra didelis skaičius jų lankytojų. Šiandien alinėse rasime begeriančias jau ir moteris ir jaunimą. Tadgi visi brenda į tą nelaimingą svaigalų balą, skandina joje savo turtą, sveikatą, garbę, dorą ir visą gyvenimą. Ir visi tai gerai žino. Iš geriančiųjų dar nė vienas nepralobo, neįgijo sveikatos, išskiriant pralobusius bravorų savininkus, kurie patys gal negeria. Iš girtybės kyla muštynės, kovos, vaidai ir žudynės. Vienas Danijos universiteto profesorius parodė pasauliui, kad Europoje per paskutinius 30 metų iš girtybės mirė apie aštuoni milijonai žmonių, net daugiau negu per Didįjį karą. Tadgi pažinkime savo priešą, kuris naikina ir mūsų tautą, ir stenkimės apsisaugoti nuo jo. Juk girtybės jau daug mūsiškių nuvarė į kapus. Tad galutinai prie ko mes einame? Mes einame prie išnykimo ir išsigimimo! Apsvaigintas protas rimtais dalykais negali būti užimtas.

Susirūpinkime

Jei mes geidžiame šiokios tokios laimės savo išeivijai ir mūsų jaunajai kartai, tai turime tuojau pradėti vykdyti blaivybės idėją. Turime išbristi iš svaigalų balos ir gelbėti savo jaunimą. Jūs atkeliavę į šį kraštą daug gražių darbų nuveikėte. Jūs sudėjote pinigus, sukūrėte parapijas, pastatėte gražias bažnyčias ir mokyklas, svetaines, vis su tikslu, kad tai būtų naudinga jūsų vaikams. Jūs įsteigėte draugijas su gražiausiais tikslais ir vardais, bet vienas dalykas buvo užmirštas — tai blaivybės idėja. Tiesa, buvo keletas asmenų, kurie tuo reikalu rūpinosi, tai a. a. kun. P. Saurusaitis, kuris ne tik savo turtą, bet ir visą laiką tam pašventė. Bet tas tik lašas jūroje. Tam reikia masinio veikimo. Į jo balsą visuomenė mažai kreipė dėmesio, o jis troško mūsų tautai laimės. Kada šiandien jau tūkstančiai lietuviškų smuklių pristeigta, kada juos seni ir jauni lanko, net ir ne blaivininkai paklausia vienas kito — kas iš to išeis, kas gi bus? Nieko gero iš to negalime laukti! Jaunoji mergaitė ištekės už vyro, taps motina. Įpratusi lankyti smuklę, taip darys ir toliau. O kokių galima laukti kūdikių iš tokių motinų? Užsinuodys, bus silpni, o užaugę seks motinų pėdomis. Prives tautą prie išsigimimo, sumenkėjimo, dvasinio pakrikimo. Obuolys nuo obels netoli terieda: kokie tėvai, tokie ir vaikai.

Į girtavimą šiandien žiūri-

(Tęsinys 5 pusl.)

Amerikos J. V. prez. Roosevelt su vienu karo laivyno viršininkų. Nuotrauka padaryta plaukiant pro Fort Hancock, laivui, kuriuo prezidentas skubiai grįžo iš atostogų darbuotis už taiką Europoje. (Acme telephoto).

Neville Chamberlain, Did. Britanijos ministrų pirmininkas kuriam parlamentas suteikė Did. Britanijos diktatoriaus teises. Jį čia matome išėjusį iš karaliaus rūsų, kur karalius tas teises patvirtino. (Acme telephoto).

David Lloyd George, buvusio pasaulinio karo metų Did. Britanijos premieras. Atvaizdas nutrauktas jam skubant į nepaprastą parlamento posėdį, kuriame dabartiniam Did. Britanijos min. pirmininkui Chamberlain suteikta diktatoriaus teisės. (Acme telephoto).

Privatinė Nuosavybė

Nuosavybės klausimas socialiniame žmonių gyvenime yra svarbiausias ir jautriausias iš visų kitų klausimų. Kiekviena pasaulėžiūra turi tam tikras pažiūras į nuosavybę ir norėtų pagal tas pažiūras grįsti socialinį, atseit, ekonominį ir netgi politinį visuomenės gyvenimą. Bet kas gi yra pati nuosavybė?

Kasdienine kalba sakant, nuosavybe vadiname daiktą, kieno nors išimtinai valdomą. Imant gi teisiškai nuosavybė yra teisė turėti bei naudoti kokį daiktą, teisė, kuri leidžia įstatymų ribose daryti su turimu daiktu, ką nori. Taip suprantama nuosavybė yra priešingybė daiktų, niekam nepriklausančių, kuriuos gali kiekvienas užimti, pasiimti, pasisavinti. Nuosavybė gali būti privatinė ir viešoji, individualinė arba asmeninė ir kolektyvinė arba bendroji. Vadinas, privatinė nuosavybė gali priklausyti ne tik vienam atskiram asmeniui, bet ir jo šeimai, keliems asmenims, draugijoms, įmonėms ir įstaigoms.

Yra dvi kraštutinės pažiūros į nuosavybę: kapitalistinė ir socialistinė. Kapitalizmas, kaip žinia, pripažįsta privatinę nuosavybę ir ją atkakliai gina. Kitas dalykas, kad neriboto kapitalizmo santvarkoje privatinė nuosavybė netenka savo asmeniškumo lygiai kaip ir pats žmogus šitokioje santvarkoje nuasmeninamas. Daugeliui atrodo, kad tik socializmas ar komunizmas nusavinęs privatinę nuosavybę, nuasmenina ją ir patį žmogų. Pasirodo betgi, o garsūs sociologai ir filosofai tatai patvirtina, kad kapitalizmas, nors ir labai gina privatinę nuosavybę, bet iš tikrųjų jis juo toliau, juo labiau griauja saitus tarp atskiro asmens, kaip savininko, ir nuosavybės ir apskritai paneigia privatinę nuosavybę. Kapitalistinėje santvarkoje, kur įsivyravę yra visoki karteliai, trustai, sindikatai ir koncernai, privatinė nuosavybė yra virtusi perdėm kolektyvine nuosavybe. Ten nėra vieno savininko, jų yra daug ir labai dažnai vienas savininkas priklauso nuo visos eilės kitų savininkų, apie kuriuos pirmasis savininkas nieko netgi nežino. Todėl ir vieno savininko, jo įmonės likimas priklauso tiesiogiai ar netiesiogiai nuo kito "stipresnio" savininko. Tad kapitalizme nuosavybė, kaip tokia yra, kolektyvinė, bendroji, tik josios naudojimas yra privatinis.

Aukščiau buvo pasakyta, kad privatinė nuosavybė gali būti asmeninė ir bendroji arba kolektyvinė, priklausanti šeimai, įmonei ar įstaigai. Tačiau čia paminėtos kolektyvinės nuosavybės negalima lyginti su kapitalizmo sukurta kolektyvine nuosavybe. Kas kita, jeigu nuosavybė priklauso tik vienai įmonei, o visai kas kita, kai viena įmonė priklausoma yra nuo kitos, o ta kita dar nuo kitos ir taip toliau, ligi visai neaišku pasidaro, kas tenai viršūnėse sėdi ir kas yra atsakomingas už to ar kito įmonės savininko pralobimą ar nusmukimą. Čia kapitalizmas yra pasiekęs privatinės nuosavybės priešingybės. Jame yra likęs tik privatinis, asmeninis pasinaudojimas nuosavybe, tuo tarpu kai pati nuosavybė sukolektyvina ir dar toliau vis labiau kolektyvinama. Iš tikrųjų gi turėtų būti atvirkščiai: **nuosavybės turėjimas asmeninis, o jos naudojimas visuomeninis reikalas.** Tad klaidinga manyti, kad kapitalizmas, kaip dažnai sakoma, yra vienintėlis privatinės nuosavybės gynėjas. Iš tikrųjų kapitalizmas gina privatinę nuosavybę, bet ne tam, kad ji būtų tikrai privatinė. Kapitalizmui svarbiausia yra tai, kad jis gindamas privatinę nuosavybę ir visišką jos naudojimosi laisvę, užsitikrina sau tokią santvarką, kurioje galima būtų gauti kuo daugiausia pelno.

Kokios yra socializmo pažiūros į nuosavybę, visiems maždaug žinoma. Šitoji ideologija skelbia, kad priv. nuosavybė esanti jėgos prievartos padarinys. Stipresnieji jėga prisigrobę žemės ir kitokių turtų, ir sustiprėję ėmę išnaudoti silpnesniuosius. Iš čia ir atsiradusi vadinamoji klasių kova. Stipresnieji, turtingesnieji stengiasi visokiais būdais kuo daugiausia išnaudoti mažiau turtingus ir proletariatą, o šieji visokiais būdais kovoja su išnaudojimu. Apskritai, socialistai ir komunistai privatinėje nuosavybėje įžiūri visokių neteisybių šaltinį. Todėl, jų nuomone, privatinė nuosavybė turėtų būti panaikinta. Tada, esą, išnyktų ir ekonomiškai silpnesnių klasių išnaudojimas. Ypačiai komunistai yra karšti privatinės nuosavybės panaikinimo šalininkai. Jų svarbiausias tikslas yra: įvesti visų bendrą nuosavybę.

Kadangi paprastai yra žinomos tik šitos dvi kraštutinės — kapitalizmo ir socializmo — nuosavybės koncepcijos arba supratimai, tai tarp jų žmonės ir laviruoja. Vieni pripažįsta privatinę nuosavybę ir linksta į kapitalizmą ar, kitaip sakant, į ūkinį liberalizmą, kuris skelbia visiškai neribotą nuosavybės naudojimąsi, kiti gi linksta į priešingą kapitalizmui socializmą ir netgi į komunizmą, kuris skelbia visišką privatinės nuosavybės panaikinimą. Pačiosioms neturtingoms masėms ši antroji — socialistinė nuosavybės koncepcija (supratimas) yra patrauklesnė, nes ji atrodo teisingesnė. Bet ar ji yra iš viso teisinga? Ne. Socialistinė nuosavybės koncepcija ir visa socialistinė santvarka yra neteisinga, lygiai kaip neteisinga yra ir kapitalistinė nuosavybės koncepcija bei kapitalistinė santvarka. Daug neteisybės ir išnaudojimo yra kapitalistinėje santvarkoje, bet taip pat daug neteisybės ir išnaudojimo yra ir socialistinėje santvarkoje. Kitaip sakant, nei viena, nei kita santvarka prie nieko gero neveda. Jos veda tik prie žmonijos žlugimo. Jeigu tikėti socialistų pažiūroms, tai Sovietų Rusijoje, kur yra socializmas įgyvendintas, neturėtų būti jokių neteisybių ir jokių išnaudojimų. Visi turėtų būti ir teisiškai ir ekonomiškai lygūs, visiems turėtų būti gera gyventi. Tuo tarpu Sovietų Rusijoje nėra jokios lygybės. Visų pirma proletariatas aukščiau statomas už kitas "klases", kurios kad ir sulygintos ekonomiškai su proletariatu, nes visoki turtai nusavinta, bet vis dėlto teisiškai tie žmonės nelaikomi lygiateisiais piliečiais. O proletariato tarpe irgi atsiranda daugiau ir mažiau privilegijuotų žmonių.

(Bus daugiau)

Londono geležinkelio stotis užsikimšus amerikiečiais, grįžtančiais namo. Ne tik iš Anglijos, bet ir kituose kraštuose Amer. J. V. ambasadų įsakyta amerikiečiams tuojau grįžti namo. (Acme telephoto)

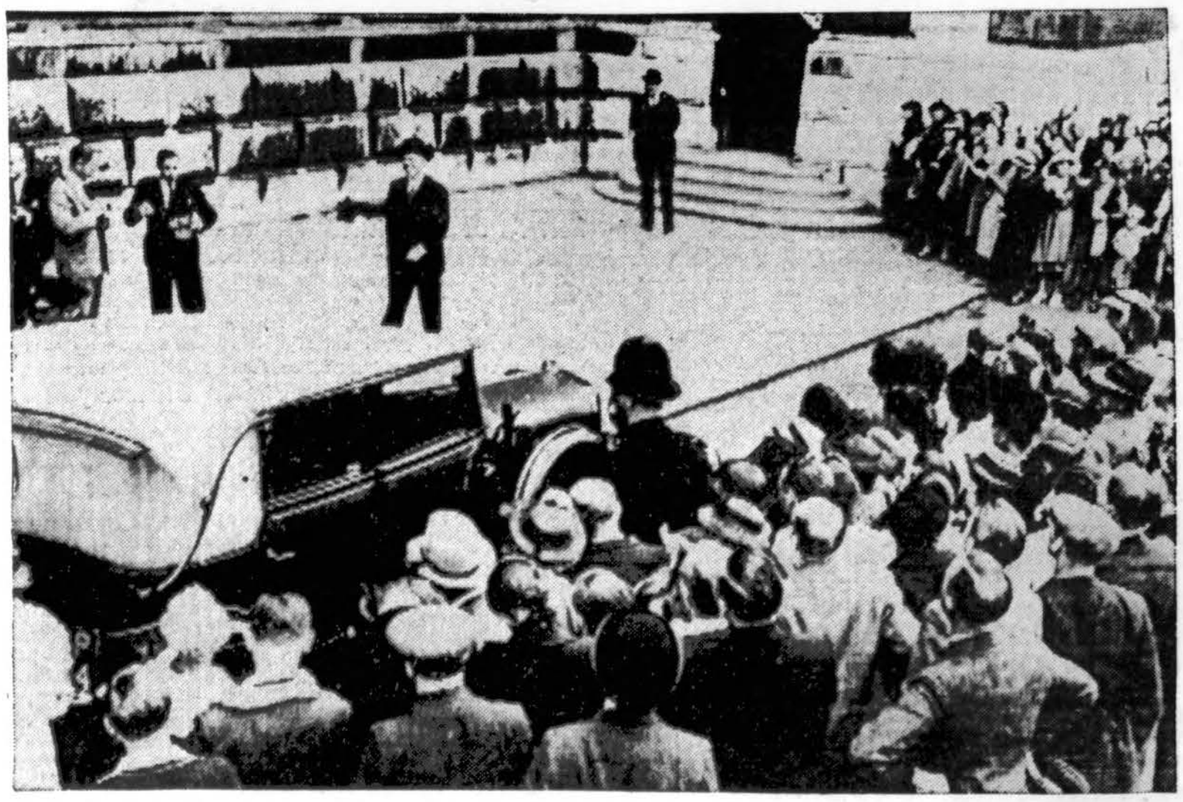

Amerikos Jungtinių Valstybių ambasadorius Did. Britanijai Joseph P. Kennedy išeina po konferencijos iš užsienių reikalų ministerijos, Londone. Ambasadorius įspėjo Anglijoj gyvenančius amerikiečius, kad visi tuojau grįžtų namo. (Acme telephoto)

Karaliaučiaus Mūgėje Turi Pasisekimą

KARALIAUČIUS, rugpiūčio 22 d. — Lietuvos skyrius Karaliaučiaus Rytų Mūgėje turi didelį pasisekimą. Ryšyj su tuo vyksta pasitarimai su vokiečių prekybos atstovais eksporto reikalu.

SKALBIAMA MAŠINA

ir prosijama mašina — 2 mašinos, vertos $99.00 už

$49.50

Oil Burners — Sun Flame ir Quaker, verti $90.00 už

$49.00

Radijos — RCA Victor, Philco, Zenith, 1940 metų modeliai, įstatyti parodai. Didelė nuolaida už jūsų seną radiją.

BUDRIK FURNITURE HOUSE,

3409-11 So. Halsted St.
Tel. Yards 3088
BUDRIK'S ANNEX
Rebuilding-Remodeling Sale
3417-21 So. Halsted St.

Pasiklausykite gražaus lietuviško programo iš stoties WCFL, — 970 k. 9-tą val. nedėlios vakarais.

"DRAUGO" DIDŽIULIS

30 Metų Jubiliejaus PIKNIKAS

— ĮVYKS —

LABOR DAY - SEPT. 4.

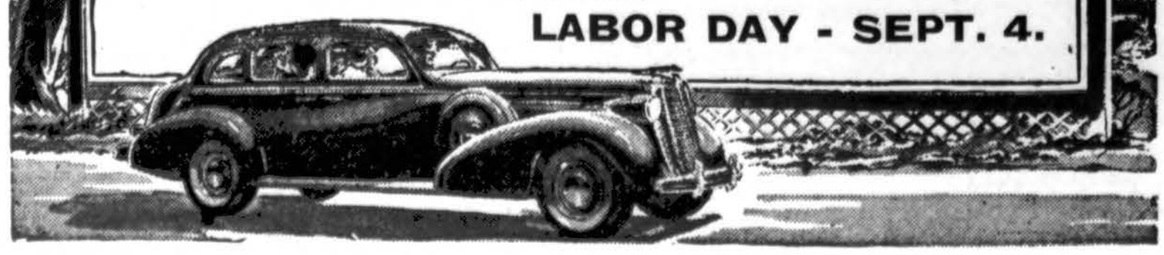

DON'T NEGLECT A COLD

Krūtinės slogos, kurios gali išsivystyti į nelaimę, paprastai palengvėja pavartojus raminančią, šildančią Musterole. Musterole nėra tiktai mostė. Jinai yra "Counter-irritant." Milijonai yra vartoję ją per 25 m. Daktarai rekomenduoja. Galima gauti aptiekose.

MUSTEROLE
BETTER THAN A MUSTARD PLASTER

...Clairol is to the hair!

And your hair is most important of all! For it's your hair that makes or mars your looks. Let's look at your hair now. Is it drab?—overbleached?—streaked?—flecked with grey? Certainly you know that Clairol's Modern* Method will correct these defects as nothing else can . . . shampooing, reconditioning and TINTING in one triple-action treatment without preliminary bleaching . . . adding natural-looking color and glamorous highlights . . . making a more youthful YOU. See your hairdresser or send this coupon NOW

Naturally . . . with CLAIROL

Be sure to look for this mark of GENUINE Clairol on the bottle.

* The perfect combination of rich oil, fine soap and delicate color that can't be copied . . . a blend that only Clairol contains.

JOAN CLAIR, CLAIROL, Inc
132 West 46th St., New York, N. Y.
Send FREE booklet, advice and analysis.

Name
Address
City State

My Beautician

BŪDINGOSIOS STAKLIŠKĖS

Apylinkėje daug dar yra senovės paminklų

Alytaus apskrities pakraštyje, netoli Aukštadvario, yra nemažas Stakliškių miestelis. Šiandien jis ypatingu kuo nepasižymi, bet senovės palaikai daug ką būdingo sako apie Stakliškes. Sakoma, kad toje vietoje, kur dabar Stakliškių miestelis, seniau buvęs didelis dvaras, kuriame gyvenęs rūstus ir girtuoklis dvarininkas. Jis kartą iškėlęs didelę puotą ir svečiams pasigyręs, kad jam išgerti 100 stikliukų degtinės — vieni juokai. Svečiams stebint minimas dvarininkas be pertraukos išgėrė 100 stikliukų ir gerdamas paskutinį tumo, vadinami "Vytauto kašiuos žodžius ištaręs jis miręs. Dvarininkui mirus, dvaras pakrikęs ir toje vietoje pradėjęs kurtis miestelis, kuris ir gavęs "Stokeliszki", sulietuvintai — Stakliškių vardą.

Antra pasakojimų versija kiek kitokia. Minimas tas pat dvaras, kuriame dirbdavę daug baudžiauninkų. Prie dvaro gyvenę keletas žydų šeimų, kurios vertėsi audimu. Buvo ir garsių staklių meisterių. Vėlesniais laikais iš jų išmoko gerai stakles dirbti ir kiti apylinkės gyventojai. Ir čia ėmė pamažu kurtis miestelis, kuris garsėjo savo staklėmis. Ir miestelis imta vadinti "Stakliškėmis".

Toje vietoje, kur dabar stovi pradinė mokykla, prieš 1831 metų sukilimą buvo dvarininko Buffalo dvaras. Iš jo, kaip sukilimo dalyvio, dvaras buvo atimtas ir atiduotas Muravjovo tėvui generolui, kaip majoratinis dvaras. Čia augo ir savo jaunystę praleido Muravjovas korikas, būsimasis general — gubernatorius. Muravjovo tėvas buvęs labai žiaurus, baudžiauninkus smarkiai bausdavęs. Dar ir dabar yra prie mokyklos užsilikęs iš baudžiavos laikų tas akmuo, ant kurio Muravjovo urėdai pasiguldę plakdavę rykštėmis baudžiauninkus. Akmuo dabar gerokai sumažėjęs nes dalis akmens, statant mokyklą, sunaudota jos pamatams.

Po 1863 m. sukilimo dvaras išdalintas miestelio ūkininkams ir mažame sklypelyje, kur stovėjo rūmai, pastatyta mokykla. Tai mokyklai supuvus, pastatyta 1906 m. kita, kuri ir dabar stovi. Joje yra du komplektai.

Tarp mokyklos ir bažnyčios prie šv. Jono upelio, stovi mūro nedidelė originali koplytėlė. Čia prieš paskutinį sukilimą stovėjo šv. Jono statulėlė. Ją žmonės laikė stebūklinga. Nuo tos staulėlės ir mažas upokšnis pavadintas šv. Jono vardu. Ilgainiui statulėlė paseno. Kada prieš rusų carą Aleksandrą II buvo padarytas pasikėsinimas ir jis išliko gyvas, tai, rusų administracijos paskatinti, katalikai pastatė jo išsigelbėjimui paminėti koplytėlę.

1928 m. minima koplytėlė vietos šaulių būrio ir dekano Jezukevičiaus pastangomis atnaujinta ir įmūryta metalinė lenta pažymėti nepriklausomybės dešimtmečiui.

Stakliškių apylinkė gana gausi senovės paminklais. Miestelio pašonėje prie vieškelio Stakliškės — Aukštadvaris stovi gana aukštas, nukirsta viršūnę piliakalnis. Jį, tur būt, mini ir vysk. Valančius "Antano Tretininko pasakojimuose". Kai kas šį piliakalnį vadina Žuvėdų (švedų) kalnu, kiti, sako, kad šį piliakalnį prancūzai eidami į Rusiją kepurėmis supylę, o dar kiti tvirtina, kad čia palaidotas senovės lietuvių žymus kariuomenės vadas. Prie šio kalno buvo rasta geležinė ietis ir keli akmens kirvukai. Kitas piliakalnis yra paliai Būdos kaimą, šis nėra toks aukštas ir jį sunku atskirti nuo gretimų kalnelių. Tris kilometrus toliau Užgasčio bažnytkaimio pusėje yra mišku apaugęs, aukščiausias visoje apylinkėje būdingas kalnas, vadinamas "Senkalnis". Ant jo viršūnės yra krūvos didelių akmenų, lyg sugriuvusio rūmo pamatai. Žmonės pasakoja, kad 1863 m. sukilėliai šiame kalne buvę įrengę tvirtovę. Didžiojo karo metu vokiečiai buvo ant piliakalnio pastatę stebėjimo punktą.

Netoli Alšininkų kaimo, Piestuvėnų miške yra bent keli pilkapiai. Nėra jie aukšti, nei statūs, visi vienodo aukšsurikęs lenkiškai 'stokeliszki' pais". Spėjama, kad Vytauto laikais ir čia buvę su kryžiuočiais karai, kur ir palaidoti žuvę kovoje. Medžionių kaime, Broniaus Litvinsko žemės sklype, yra Medžionių gražus piliakalnis. Prie jo randama įvairių senovės palaikų ir nuo šio kiek paėjus yra dar du piliakalniai — Virkininkų ir Juodžemio, kuriuose glūdi žilos senovės praeitis.

Be to, nuo Stakliškių miestelio 2 km. vieškeliu į rytus prie Tridupio upelio yra senas ąžuolas. Tame ąžuole yra iškalta drėvė ir išstatyta šv. Jono statulėlė. Dabar jau baigia užaugti. Toje vietoje, kur stovi ąžuolas, seniau ėjo per klampią pelkę vieškelis. Kai jis dar nebuvo taisomas, tai šioje vietoje naktį žmonės dažnai paklysdavę. Sako, veliniai pelkėje gyvenę ir keleivius vedžiodavę, ypač kiek įgėrusius. Vienas žmogelis taip klaidžiojęs per naktį, po pelkę važinėjęs ir nustojęs vilties iš pelkės išvažiuoti, bet galop save pavedęs šv. Jono globai. Jei pasiseks iš pelkės sveikam ištrūkti, pasižadėjo toje vetoje pastatyti šv. Jono statulą ir mišias užpirkti.

Kaip tik pažadą ištaręs, tuojau grįžusi sąmonė, iš pelkės radęs kelią ir sveikas grįžęs namo. Žmogaus savo pažadą ištesėjo. Pastatė drėvėje šv. Jono statulėlę, kuri jau baigia nykti.

Miestelis kultūriniu atžvilgiu didelės pažangos nedaro. Nors apylinkėje žemės geros, bet kadangi nuošaliai stovi nuo didesnių miestų ir be to, neprieina joks plentas, tai didelės pažangos nedaro. Turi nemažą alaus daryklą, kuri kiekvienais metais daug sudoroja Stakliškės apylinkės ūkininkų miežių. Stakliškių miestelis dabar daug gražiau atrodo negu prieš karą. Švietimo srityje padaryta didelė pažanga. Veikia 5 kompl. mokykla — 4 lietuvių ir vienas žydų.

Nors Stakliškių apylinkėje buvę daug dvarų, per kuriuos vyko didelis ištautinimas, net miestelis išliko lietuviškas. Baudžiavos vergovės laikai daug kur Stakliškių apylinkėje atsispindi. Čia daugiausia yra užsilikę iš anų laikų dūminių pirkių ir šiaip įvairių tradicijų, turinčių ryšį su baudžiavos laikais. Šiaip apylinkės gražios ir lankytinos.

Jonas Miškinis (L. A.)

Vienas Londono parkų, kur kareiviai iš smėlio pripiltų maišų stato slėptuves nuo priešo atakos iš oro. (Acme telephoto).

LEO NORKUS, Jr.
DISTRIBUTOR OF
AMBROSIA & NECTAR
BEERS

GERKIT tik GERĄ ALŲ, padarytą Chicagoj. Visi geria ir mėgsta AMBROSIA Alų, bet, prie to išdirbėjai nusprendė padirbti dar geresnį alų, kurį užvardino NECTAR. Šis Alus yra pagamintas iš importuotų pirmos rūšies produktų.

Urmo (wholesale) kainomis pristato į alines ir kitas įstaigas. Visuomet kreipkitės pas NORKŲ, kur gausite greitą ir teisingą patarnavimą.

2423 West 64th St. Tel. Hemlock 6240

NAMŲ STATYMO
KONTRAKTORIUS
REAL ESTATE
INSURANCE AND LOANS

Statau visokios rūšies naujus namus ant lengvų mėnesinių išmokėjimų. Darau visokį taisymo darbą be jokio cash įmokėjimo ant lengvų mėnesinių išmokėjimų. (Išgaunu geriausį atlyginimą iš Fire Insurance Companijų dėl taisymo apdegusių namų). Darau paskolas ant naujų ir senų namų, ant lengvų mėnesinių išmokėjimų nuo 5 iki 20 metų. Reikale kreipkitės prie:

JOHN PAKEL
6816 S. Western Ave. Phone Grovehill 0306

TIRED, WORN OUT,
NO AMBITION

HOW many women are just dragging themselves around, all tired out with periodic weakness and pain? They should know that Lydia E. Pinkham's Tablets relieve periodic pains and discomfort. Small size only 25 cents.

Mrs. Dorsie Williams of Danville, Illinois, says, "I had no ambition and was terribly nervous. Your Tablets helped my periods and built me up." Try them next month.

Lydia E. Pinkham's TABLETS

ALEX ALESAUSKAS & SONS
Wholesale Furniture Co.
6343 So. Western Avenue
REPUBLIC 6051

AKIŲ GYDYTOJAS

DR. VAITUSH, OPT.
SPECIALISTAS
OPTOMETRICALLY AKIŲ LIETUVIS
Suvirš 20 metų praktikavimo
Mano Garantavimas
Palengvins akių įtempimą, kas esti priežastimi galvos skaudėjimo, svaigimo, akių įtempimo, nervuotumo, skaudamą akių karštį, atitaiso trumparegystę ir toliregystę. Prirengia teisingai akinius. Visuose atsitikimuose egzaminavimas daromas su elektra, parodančia mažiausias klaidas. Speciali atyda atkreipiama į mokyklos vaikus. Kreivos akys atitaisomos.
Valandos: nuo 10 iki 8 val. vak.
Nedėlioj pagal sutartį.
Daugely atsitikimų akys atitaisomos be akinių. Kainos pigios kaip pirmiau.
4712 SO. ASHLAND AVE.
Telefonas YARds 1373

LIETUVIAI DAKTARAI

DR. P. ATKOČIŪNAS
DANTISTAS
1446 So. 49th Court, Cicero
Antradieniais, Ketvirtadieniais ir Penktadieniais
Valandos: 10-12 ryte. 2-6. 7-9 P. M.
3147 S. Halsted St., Chicago
Pirmadieniais, Trečiadieniais ir Šeštadieniais
Valandos: 3—8 P. M.

TEL. YARDS 5557
DR. FRANK C. KWINN
(KVIECINSKAS)
GYDYTOJAS IR CHIRURGAS
1651 West 47th Street
OFISO VALANDOS:
2—4 ir 7—8:30 Vakare,
ir Pagal Sutartį.

DR. P. J. BEINAR
(BEINARAUSKAS)
GYDYTOJAS IR CHIRURGAS
6900 So. Halsted Street
TELEFONAI:
Ofiso — Wentworth 1612.
Res. — Yards 3955.
OFISO VALANDOS:
2 iki 4 popiet 7 iki 9 vakare
Trečiadieniais ir Sekmadieniais pagal sutartį.

DR. A. J. MANIKAS
GYDYTOJAS IR CHIRURGAS
VIRginia 1116 4070 Archer Ave.
Valandos: 1—3 ir 7—8
Kasdien išskyrus Seredą
Seredomis ir Nedėl. pagal sutartį.

Tel. YARds 5921
Res.: KENwood 5107
DR. A. J. BERTASH
GYDYTOJAS IR CHIRURGAS
Ofiso val. nuo 1—3; nuo 6:30—8:30
756 West 35th Street

Ofiso Tel. VIRginia 0036
Rezidencijos tel BEVerly 8244
DR. T. DUNDULIS
4157 Archer Avenue
Ofiso val.: 2—4 ir 6—8 P. M.
Rezidencija
8939 So. Claremont Ave.
Valandos 9—10 A. M.
Nedėliomis pagal sutartį.

Tel CANal 0257
Res. Tel. PROspect 6659
DR. P. Z. ZALATORIS
GYDYTOJAS IR CHIRURGAS
1821 So. Halsted Street
Rezidencija 6600 So. Artesian Ave.
VALANDOS: 11 v. ryto iki 3 popiet
6 iki 9 vakare

Tel. YARds 2246
DR. C. Z. VEZELIS
DANTISTAS
4645 So. Ashland Ave.
arti 47th Street
Val.: nuo 9 ryto iki 8 vakaro
Seredoj pagal sutartį

DR. V. E. SIEDLINSKI
DANTISTAS
4143 South Archer Avenue
Telefonas Lafayette 3650
Antradieniais, Ketvirtadieniais ir Penktadieniais
4631 So. Ashland Ave.
Tel YARds 0994
Pirmadieniais, Trečiadieniais ir Šeštadieniais.

LIETUVIAI DAKTARAI

Tel. Yards 3146.
VALANDOS: Nuo 11 iki 12;
2 iki 4 ir 7 iki 9
Pirmadieniais: 2 iki 4 ir 7 iki 9
Šventadieniais: 11 iki 12
DR. V. A. ŠIMKUS
GYDYTOJAS IR CHIRURGAS
ir akinius pritaiko
3343 S. Halsted Street

Tel. CANal 5969
DR. WALTER J. PHILLIPS
GYDYTOJAS IR CHIRURGAS
2155 West Cermak Road
OFISO VALANDOS:
1 — 4 ir 6:30 — 8:30 vakare
ir pagal sutartį.

DR. F. C. WINSKUNAS
PHYSICIAN AND SURGEON
2158 W. CERMAK ROAD
Ofiso tel. Canal 2345
Ofiso Val. 2—4 ir 7—9
Res. 2305 S. LEAVITT ST.
Res tel. Canal 0402

DR. CHARLES SEGAL
GYDYTOJAS IR CHIRURGAS
4729 So. Ashland Ave.
2tros lubos
CHICAGO, ILL.
Telefonas MIDway 2880
OFISO VALANDOS:
Nuo 10 iki 12 val. ryto, nuo 2 iki 4 val. po pietų ir nuo 7 iki 8:30 v. v.
Sekmad. nuo 10 iki 12 val. ryte

Telefonas HEMlock 6286
DR. A. G. RAKAUSKAS
GYDYTOJAS IR CHIRURGAS
2415 W. MARquette Rd.
Ofiso valandos:
10—12 val. ryte
2—4 ir 6 —8 val. vakare.
Trečiadienais ir Sekmadieniais Susitarius.

DR. MAURICE KAHN
GYDYTOJAS IR CHIRURGAS
4631 So. Ashland Ave.
Tel. YARds 0994
Rez. Tel. PLAza 3200
Nuo 10-12 v. ryto; 2-3 ir 7-8 v. vak.
Nedėliomis nuo 10 iki 12 val. dieną.

AMERIKOS LIETUVIŲ DAKTARŲ DRAUGIJOS NARIAI

Res. 6958 So. Talman Ave.
Res. Tel. GROvehill 0617
Office Tel. HEMlock 4848
DR. J. J. SIMONAITIS
GYDYTOJAS IR CHIRURGAS
Val. 2—4 ir 7—9 vak.
Ketv. ir Nedėliomis susitarus
2423 W. Marquette Road

DR. STRIKOL'IS
PHYSICIAN and SURGEON
4645 So. Ashland Avenue
OFISO VALANDOS:
Nuo 2 iki 4 ir nuo 6 iki 8 val. vak.
Nedėliomis pagal sutartį.
Office Tel. YARds 4787
Namų Tel. PROspect 1930

Tel CANal 6122
DR. BIEŽIS
GYDYTOJAS IR CHIRURGAS
2201 W. Cermak Road
Valandos: 1—3 popiet ir 7—8 v. v
REZIDENCIJA
6631 S. California Ave.
Telefonas REPublic 7868

Office Phone PROspect 1028
Res and Office 2359 S. Leavitt St
Val: 2-4 pp. ir 7-9 vak. CANal 0706
DR. J. J. KOWAR
(KOWARSKAS)
GYDYTOJAS IR CHIRURGAS
2403 W. 63rd St., Chicago
Trečiadieniais ir Sekmadieniais pagal sutartį.

Girtybė Ir Tautos Ateitis

(Tęsinys iš 2 pusl.)

ma kaipo į pagerinimą biznio. Sakoma, kad be svaigalų piknikuose, baliuose ir kituose parengimuose, nebus nė biznio. Toks galvojimas šiandien yra pas mus, bet daug toliau pažengusiose kultūroje tautose, kaip švedai, norvegai, suomiai, galvoja visai kitaip. Jie ir taip daro gerą biznį be alkoholio ir nė kiek nesiskundžia. Tadgi ir mums lietuviams laikas į tą klausimą pažvelgti rimčiau. Nugirdyti žmogų ir iš jo padaryti biznį skaitau už nešvarų ir negarbingą darbą.

Blaivybės vykdymui reiktų steigti parapijose blaivininkų kuopas, ruošti paskaitas, susirinkimuose, paruošti vadovėlius mokykloms, vaikams išaiškinti girtybės blogybes. Vaikai susipažinę su girtavimo pasekmėmis, užaugę žinos, kaip nuo tos nelaimės apsisaugoti. Jaunimas mokomas, kaip apsisaugoti nuo kitų pavojų, gresiančių kūnui ir sielai, bet užmirštama nurodyti kaip apsisaugoti nuo didžiausio pavojaus — girtybės. Užteks priminti tik vieną faktą, kad per metus automobilių nelaimių įvyksta tūkstančiai vien dėl girtų vairuotojų kaltės, ir suprasime to pavojaus baisumą. Dešimtys tūkstančių sužaloti atsigula į ligoninę ir amžinai lieka elgetomis, kūno ir dvasios skurdžiais.

Kun. A. Briška

Stiklas Iš Kavos Pupelių

"Kavinis stiklas" gali būti gaminamas įvairiausių spalvų ir gali būti panaudotas langams ir net pramonės reikalams. Naujoji stiklo rūšis jau vartojama kai kurioms lėktuvų dalims telefono aparatams, radijo priimtuvams ir amžiniesiems plunksnakočiams gaminti. Be to, pasirodo, kad šitą stiklą galima panaudoti ir technikiniams reikalams. Ypač jis yra labai gera priemonė elektros laidų izoliacijai. Vienas stambus New Yorko fabrikas gavo Brazilijos užsakymą pagaminti aparatūrą fabrikui, kuris iš "kavos stiklo" gamins įvairius gaminius. Mokslininkai taip pat patyrė, kad gaminant iš "kavos stiklo" įvairius ūkio produktus, taip pat gaunama riebalų, grynų vitaminų D ir visa eilė dažų.

HOW TO CLEANSE AND SOOTHE
TIRED STRAINED* EYES

● Don't suffer from burning, smarting eyes. Murine brings you *quick, amazing relief.* Murine's six extra ingredients *completely wash away eye irritation*—make your eyes feel clean, fresh, alive! Use Murine twice daily.

*Eye strain due to dust, driving, glare, close work, movies, reading, late hours. Murine will not correct eye deficiencies. For treatment of organic eye disorders, see a competent professional at once.

MURINE FOR YOUR EYES
AT ALL DRUG STORES

Perkūnijos Aukos

BIJUTIŠKIS. — Rugpiūčio 7 d. apie vidurdienį praėjo lietus su perkūnija padarydamas nemažai nuostolių ir palikdamas aukų. Prie Bijutiškio trenkė į J. Čimbaro klojimą ir jį uždegė. Jau buvo suvežtas šienas, rugiai ir miežiai; stovėjo vežimai ir kitokie daiktai. Iki žmonės subėgo jau viskas degė. Bijutiškio dvaro Ivanausko darbininkai piovė kviečius. Vienas jų, Vl. Umbrasas, nubėgęs atsistojo namo pastogėje nuo lietaus. Žaibui trenkus į klojimą, ir jis pritrenktas, nes klojimas buvo tik už 20 metrų. Poto kelias valandas negalėjo vaikščioti.

Kitoj vietoj, už 2 kilometrų nuo Bijutiškio, Jesiūniškių km. A. Mangevičienė buvo nuėjusi gyvulių perkelti. Pradėjus lyti, perkėlus karvę ir kelis žingsnius atsitraukus, žaibas trenkė ir vietoj karvę užmušė, bet jai nepakenkė. Tuo pat laiku Dubingių miestely užmušė žydelį ir kitoj vietoj padegė namą.

Popiet užmušė Kurklių dvaro savininką Klemensą Graužinį, Lietuvos seimo atstovą. Graužiniai yra žymūs žmonės. Užmuštojo brolis Kazimieras yra Lietuvos atstovu prie Šv. Sosto. Kl. Graužinis su darbininkais vežė šieną ir, užėjus lietui, ėjo paskui vežimą benešąs geležinę šakę.

Šiemet buvo karšta vasara, tai nei vienas debesėlis neprajėjo be žaibų, kurie nebūt ką nors uždegę arba užmušę. Žmonės taip įbauginti, kad pasirodžius debesiui nežino ką daryti ir kur slėptis. Senesni žmonės sako, kad seniau taip nebūdavę. Esą, nebuvo radio, tai nebuvo ir tokių perkūnijų. Dabar, kaip radio, daug ir visur jų pristatė, tai ir žaibus pritraukia prie žemės.

Aks-Amerikietis

Nuotrauka padaryta vienoj Did. Britanijos karo dirbtuvių, kuriose dieną ir naktį gaminama kareiviams metaliniai šalmai ir uniformos. (Acme telephoto)

VĖLIAUSIOS IŠ LIETUVOS

KAUNAS. — Rugpiūčio 10 d. Respublikos Prezidentas Antanas Smetona, lydimas žemės ūkio ministro dr. Krikščiūno ir kitų aukštų pareigūnų, aplankė Kalvarijos - Marijampolės rajoną, kur apžiūrėjo Šešupės melioracijos darbus, kelias pramonės įmones ir švietimo įstaigas. Vietos gyventojai aukštuosius svečius pakeliui nuoširdžiai pasitiko ir apdovanojo gėlėmis. Šešupės reguliavimo darbams iki šiol jau išleista 327,849 lt.

KAUNAS. — Prie Kauno Nemune esančioje Karmelitų saloje naujai įrengtas hipodromas, kurį rugpiūčio 13 d. iškilmingai atidarė ministras pirmininkas J .Černius. Naujajame hipodrome šiomis dienomis įvyko didelės žirginės sporto pirmenybės.

KAUNAS. — Lietuvoje auginamos šiltadaržiuose vynuogės, nors išauga ir mažesnės, tačiau savo skoniu ne ką skiriasi nuo užsieninių. Šiuo metu jau prinokusias vietines vynuoges Kaune parduoda po 10 lt. už kilogramą.

CICEROS LIETUVIŲ NAUJIENOS

Subarė

Ad. Saliukas, 1432 So. 48 Ct., yra čempijonas tikietų pardavime. Sužinojęs, kad visi "Draugo" skaitytojai platina serijų tikietus, o jis dėl kokių tai kliūčių negavo knygutės, patikęs draugnešį pradėjo barti, kodėl jam tikietų nepridavė. Sako, ar bijai, kad nesubytinčiau.

Saliukienė su dukterim buvo atostogų. Dabar jau sugrįžo. Sakė, pagelbės platinti tikietus, kad pasivytų kitus, nes pervėlai gavo. Girdi, reikia pasispausti, kad nebūčiau paskutinėj vietoj.

Gerai turėti gerus vikarus

Mūsų gerb. kleb. kun. J. Vaičūnas jau kelinta savaitė atostogauja. Tik per laiškus praneša, kad gerai sekasi ir linki viso gero savo parapijonams ir savo pavaduotojams - vikarams. O čia tie vikarai, parapijos komitetas ir visi parapijonai labai "bizi". Visi didžiausiu uolumu dirba ir rengias prie parapijos pikniko, kuris įvyks rugs. 10 d., Vytauto parke. Sako, kai sugrįš klebonas iš atostogų, kad rastų viską O. K. Gerb. kun. J. Klioris ragina visus, kad būtų kuo geriausios sekmės, kad rudeninis piknikas duotų nemažiau pelno už vasarinį. Kun. Klioris nepamiršta ir "Draugo" pikniko, kuris įvyks per "Labor Day", Vytauto parke. Primena per "Pranešėją" ir prašo parapijonų, kad skaitlingai dalyvau tų dienraščio jubiliejinėj pramogoj.

Rap.

R. R. Klūbo komitetas susideda net iš 7 narių. Jų pastangomis suruoštas gražus piknikas. Dabar jie suka galvas, kad surengus šaunų metinį, jubiliejinį vakarą. Aš nei kiek neabejoju, jog jie sugalvos ką nors nepaprasto. Jog taip ir turi būti. Tai bus antspauda jubiliejinių metų. Dalį šimtmečio klūbas pragyveno laimingai. Dabar žengia prie auksinio jubiliejaus. Nors iš tų 7 komiteto narių vargiai kas sulauks klūbo auksinio jubiliejaus, nes metai po metų senoji karta retėja, bet tai niekis. Klūbe yra daug jaunų ir jie užima senesnių vietas ir darbuojasi. Klūbo obalsis — dirbti klūbo ir lietuvybės labui.

Pirmas juodos duonos kepėjas, Jonas Kaikaris, 1400 S. 48th Ct., 3 dieną rugsėjo paskutinį savo sūnų Joną išleidžia iš namų. Jonas priima moterystės stoną ir pasiskiria sau už prietelką Feliciją Dovidauskaitę, 1412 S. 48th Ct. Vestuvių puota įvyks Community Hall. Kaip Kaikaris, taip ir Dovidauskai seni vietos gyventojai turi plačią pažintį. Iš to galima spręsti, jog vestuvės bus gausios svečiais. Jaunas Kaikaris turi pastovų darbą ofise Dryden Rubber kompanijoj. Jaunoji Felicija baigus aukštąją mokyklą ir gi turi gerą darbą. Kaip vienas, taip ir kitas jauni, gražūs. Laimingo jiems šeimyniško sugyvenimo. **D.**

PALAIMINTO RAMONO LULL KASDIENINĖS MINTYS
Iš angliško vertė
Kun. Ant. M. Karužiškis

Rugpiūčio 28 Diena

Nėra dideliu dalyku pasi gailėti savo prietelio.

Kas mato kitų kaltes, bet savo didesnių kalčių nemato, yra panašus į aną pariziejų, kuris šitaip meldėsi: "Ačiū tau, Dieve, kad aš nesu toks, kaip kiti žmonės, ir ne toks, kaip ana tas muitininkas, kur pas duris stovi". **A. P.**

URBA Gėlės Mylintiems, Vestuvėms, Bankietams, Laidotuvems, ir Puošimams.
GĖLININKAS
4180 ARCHER AVENUE
Phone LAFayette 5800

DON'T BE GREY
Don't tolerate grey hair. Grey hair makes you look old and feel old. Try the Modern* Method for Coloring Hair . . . CLAIROL. You'll appreciate the quick, pleasant treatment. No bleaching required to soften the hair when you use CLAIROL. You'll love the results on your hair—beautiful, natural-looking color that defies detection. See yourself as you would like to be. See your hairdresser today or send this coupon NOW.
Naturally...with CLAIROL
Be sure to look for this mark of GENUINE Clairol on the bottle.
*The perfect combination of rich oil, fine soap and delicate color that can't be copied . . . a blend that only Clairol contains.
JOAN CLAIR, CLAIROL, Inc.
132 West 46th St., New York, N. Y.
Send FREE booklet, advice and analysis
Name
Address
City State
My Description

COURTESY WEEK
"COURTESY SAVES LIVES"
KEEP CHICAGO SAFE
AUG. 27 — SEPT. 2
KEEP CHICAGO SAFE COMMITTEE
Mayor Edward J. Kelly, Gen'l Chairman

SKOLINAM PINIGUS ANT 1-MŲ MORGIČIŲ
FEDERAL HOME LOAN BANK SYSTEM MEMBER
FEDERAL SAVINGS AND LOAN INSURANCE CORPORATION INSURED UP TO $5000
Kiekvienos ypatos padėti pinigai yra apdrausti iki $5000.00 per Federal Savings and Loan Insurance Corp., po United States Government priežiūra.
Mokame Už Padėtus Pinigus 3½%
Ofiso val.: 9:00 val. ryto iki 5:00 vak. Pirmadieniais, Ketvirtadieniais ir Šeštadieniais iki 8:00 vak.
CHICAGO SAVINGS & LOAN ASSOCIATION
JOHN PAKEL, Pres.
6816 S. Western Ave. Phone GRO. 0306

GARY, IND. LAIDOTUVIŲ DIREKTORIAI
KELNER—PRUZIN
Geriausias Patarnavimas — Moderis patarnavimas
Phone 9000 620 W. 15th Ave.

LAIDOTUVIŲ DIREKTORIUS
John F. Eudeikis
SENIAUSIA IR DIDŽIAUSIA LAIDOJIMO ĮSTAIGA
AMBULANCE
DIENĄ IR NAKTĮ
Visi Telefonai YARDS 1741-1742
4605-07 So. Hermitage Ave.
4447 South Fairfield Avenue
Tel. LAFAYETTE 0727
DYKAI koplyčios visose Chicagos dalyse
Klausykite mūsų Lietuvių radio programo Antradienio ir Šeštadienio vakarais, 7:00 valandą, iš WHIP stoties (1480 K.)
Pranešėjas P. ŠALTIMIERAS

LAIDOTUVIŲ DIREKTORIAI
NARIAI CHICAGOS, CICEROS LIETUVIŲ LAIDOTUVIŲ DIREKTORIŲ ASOCIACIJOS
AMBULANCE PATARNAVIMAS DIENĄ IR NAKTĮ
DYKAI KOPLYČIOS VISOSE MIESTO DALYSE
P. J. Ridikas — 3354 So. Halsted St. Telefonas YARds 1419
Anthony B. Petkus — 6834 So. Western Ave. GROvehill 0142; 1410 S. 49th Court CICero 2109
Lachawicz ir Sunai — 2314 West 23rd Place Phone CANal 2515; Skyrius 42-44 E. 108 St. Phone PULlman 1270
J. Liulevičius — 4348 So. California Ave. Phone LAFayette 3572
S. P. Mažeika — 3319 Lituanica Avenue Phone YARds 1138-1139
Antanas M. Phillips — 3307 Lituanica Ave. Phone YADds 4908
I. J. Zolp — 1646 West 46th Street Phone YARds 0781-0782
Albert V. Petkus — 4704 S. Western Ave. Tel. LAFayette 8024

LIETUVOS VYČIŲ CHORO
Ekskursija į Pasaulinę PARODĄ
— išvyksta —
Penktad., Rugs.-Sept. 8, '39
New York Central Traukiniais
Pilna kaina dabartiniu laiku į abi puses tiktai $38.90
Štai ką gaunate:
1. Traukinio bilietą į abi puses, Chicago-N. Y., pirmos klasės, air-conditioned traukiniais.
2. Valgis du kart, nuvažiuojant ir parvažiuojant.
3. Transportaciją nuo stoties į viešbutį New Yorke.
4. Dvi naktis ir tris dienas viešbutyje.
5. Du bilietus į Pasaulinę Parodą.
6. Aplankymą New Yorko įvairenybių.
7. Aplankymą Rockefeller Center Observation Tower.
8. Privilegiją aplankyti Niagara Falls, kada grįžite namo.
9. Privilegija pasilikti New Yorke 15 dienų, nuo dienos išvykimo iš Chicagos.
Pilnas informacijas apie ekskursiją teikia:
"DRAUGAS"
2334 S. Oakley Ave. Tel. Canal 7790
PASTABA: Ne vien tik Vyčių Choro nariai gali dalyvauti, bet ir pašaliniai, choro rėmėjai, kurie norėtų sykiu su jais keliauti, prašomi užsiregistruot iš anksto.

Aplink mus

Prof. dr. K. Pakštas į Chicagą atvyko trečiadienio vakarą. Sustojo pas mūsų dienraščio redaktorių. Chicagoj praleido penktadienį ir šeštadienį. Atliko visą eilę reikalų. Aplankė kelis universitetus ir kai kurias kultūrines įstaigas. Pasimatė su savo draugais.

Profesorius buvo kviečiamas Chicagoj pasilikti ilgiau ir padaryti savo tautiečiams paskaitą. Bet svarbių reikalų verčiamas išvyko į Pittsburghą, o iš ten į Worcester, Mass., kur tuo tarpu gyvena jo žmona ponia O. Pakštienė. Ji vieši pas savo motinėlę p. Juškienę. Naujoj Anglijoj gerb. prof. Pakštas pasiliks ligi rugsėjo 2 d. Tą dieną New Yorke prasidės Pax Romana kongresas, kuriame jis rengiasi dalyvauti.

Apie prof. Pakšto gyvenimą ir darbus vasaros metu Kalifornijos universitete įdėsime dienraštin su juo padarytą pasikalbėjimą, iš kurio pamatysime, kad Profesorius ten turėjo gerą pasisekimą ir kad plačiai išgarsino lietuvių tautos vardą tame Amerikos krašte. Linkėtina, kad dr. K. Pakštas ilgiau pasiliktų Amerikoj ir kad sutiktų laikyti paskaitas ir kituose universitetuose.

Svarbus Susirinkimas Vyčių Choro Komisijos

Šį vakarą, Aušros Vartų parapijos salėje, 8 val. vak. įvyks labai svarbus susirinkimas Vyčių Choro Vykimo New Yorkan komisijos, į kurį nuoširdžiai prašomi atsilankyti Vyčių Chicagos apskr. valdybos nariai ir Chicagos apskričio kuopų pirmininkai.

Visi malonėkite susirinkti, nes yra labai daug svarbių dalykų aptarti reikale choro vykimo New Yorkan. Vos savaitė laiko beliko iki važiavimo, dėl to visus nebaigtus reikalus reikia varyti stropiai prie galutino tikslo. **Nita**

Rengiasi Į "Draugo" Pikniką

TOWN OF LAKE. — Townoflakiečiai rengiasi važiuoti į dienraščio "Draugo" jubiliejinį pikniką, kuris įvyks rugs. 4 d., Vytauto parke.

Visi kalba, platina tikietus ir rengiasi važiuoti. Visus masina daugybė gerų dovanų.

Mūsų yra priedermė visuomet paremti dienraštį "Draugą".

Rap.

Telšių Bendras Klūbas Dalyvaus "Draugo" Piknike

Telšių Bendro Klūbo nariai rengiasi važiuoti į dienraščio "Draugo" pikniką. Daugelis klūbo narių jau įsigijo serijų, o aš, telšiškis, turiu net visą knygutę.

"Draugas" yra daug kame mums pagelbėjęs, taigi visi važiuosim rugs. 4 dieną paremti jo pikniką.

Paskui neužmirškite rugsėjo 17 d. Visus kviečiame atvažiuoti į mūsų pikniką Aušros Vartų parapijos "Rūtos" darže, 2327 W. 23rd Pl.

Būtų labai malonu, kad visi nariai atsilankytų į susirinkimą, kuris bus rugp. 29 d., pas Balčiūnus, 2212 West 23rd St., 7:30 val. vakare. Labai yra dauk svarbių dalykų nutarti. Organizatoriai, pirmieji nariai, jūs esate labai reikalingi mums.

Telšiškis

Federacijos Veikimas

NORTH SIDE. — Susirinkimas Federacijos 23 skyriaus įvyko 22 d. rugpiūčio, parapijos svetainėj. Daug kalbėta apie Katalikiškąjį Veikimą. Nutarta rudenį surengti vaidinimą ir prakalbas. Tam išrinkta komisija, kuri pasitars su klebonu kun. J. Šaulinsku, kada būt patogesnis laikas. Nutarta siųsti atstovą į Federacijos kongresą. Atstovu išrinktas Justinas Skimelis, Vyčių 5 kuopos pirmin. Jis vyksta su Vyčių choru dalyvauti Pasaulinėje Parodoj Lietuvių Dienoj. Susirinkimas taip pat nominavo į centro valdybą: kun. M. Urbonavičių, M. T. Kvietkauską, kun. Pakalnį, P. Čižauską ir kun. A. Linkų. **Rap.**

Tai Bent Vestuvės

ROSELAND. — Rugp. 20 d. susituokė roselandiečiams gerai žinomas Antanas Vyštaras su Irena Martenz. Vestuvės ir puota buvo iškilmingi. Jau 1 val. popiet prie bažnyčios rinkosi lietuviai ir kitataučiai. 2 val. atvažiavo ir jaunoji su 9-mis palydovėmis, o iš kitos pusės jaunasis su palydovais. Bažnyčia buvo išpuošta gėlėmis, baltas divonas nutiestas nuo gatvės iki altoriaus. Kun. Paškauskas surišo amžinu ryšiu ir pasakė pritaikintą pamokslą. Vestuvių puota buvo salėj. Svečių dalyvavo daug.

Po vestuvių jaunavedžiai porai savaičių išvyko į Tennessee valstybę.

Linkim kuo geriausio pasisekimo naujam gyvenime.

Nikodemas

RADIO ANAUNCERIO ŽODIS

Brangūs Klausytojai! Stai, svarbi žinia! Dienraštis 'Draugas' švenčia 30 metų jubiliejų. Iškilmingas jubiliejaus paminėjimas bus per pikniką, kuris įvyks Darbo Dienoje, rugsėjo 4 d., Vytauto Parke.

Tą dieną apsimokės atsilankyti į "Draugo" pikniką, nes, bus daug puikių dovanų leidžiamų serijų tikietais. Serijų tikietai parsiduoda po 10 centų, bet žiūrėkite kokias dovanas galite laimėti už dešimts centų: pirma dovana, Mohair parlor setas, vertas $140.00; antroji dovana — Maytag skalbiamoji mašina, vertės $75.00; trečioji dovana — Lounge kėdė, vertės $35.00; ketvirtoji dovana — Cocktail setas, vertės $25.00; penktoji dovana — "Draugo" ir "Laivo" prenumeratos.

Atsiminkite, įžangos tikietai parsiduoda po 25 centų. Bus taipgi daug įvairių vadinamų "gate prizes": radio, stalo lempa, kėdė ir daug kitų.

"Draugo" piknike gros šios vasaros muzikos sensacija, "The Toppers". Galėsite šokti polkas ir vėliausius "swing" šokius. Taip, anglų kalboj sakytumėm: 'The Toppers ar Tops'.

Bus įdomus baseball žaidimas tarp Vyčių čempijonų. Taipgi bus gražus programas. Vyčių Apskrities Choras, po vadovyste muziko J. Saurio, sudainuos tas pačias dainas, kurias dainuos Lietuvių Dienoj New Yorke. Taipgi skambės linksmos dainelės šių chorų: Panevėžiečių iš West Sides, Šurum-Burum Sesučių iš Brighton Park, Šakar-Makar iš Roselando. Klasiškų šokių pašoks Genovaitė Brazaitis ir Edvardas Oksas.

"Draugo" piknike bus skanių valgių, gėrimų, daug svečių iš arti ir toli, ir visi jūsų prieteliai bei pažįstami.

Taigi, rezervuokite Darbo Dieną, rugsėjo 4 d., "Draugo" piknikui. Praleiskite tą dieną sykiu su kitais Chicagos lietuviais Vytauto parke.

Visos kolonijos lenktyniuoja už garbę serijų tikietų pardavinėjime.

Upyniškių Šokių Vakaras

Upyniškiai rengia šokių vakarą Upynos bažnyčios vargonų fondui. Vakaras bus rugsėjo 23 d., Hollywood salėje, 2417 W. 43rd St. Pradžia 6 val. vakare. Įžanga 30c.

Vakare Mykolaitienė pernai buvusi Lietuvoje papasakos daug naujienų apie gimtinės parapijos stovį.

Komisijoje darbuojas J. Kiedaitė, Sophie Yurgaitė su savo mamyte, Gestautienė, Uksienė, Aleksiūnienė, B. Mozutis, E. Pukelienė, Rekašienė, Kaspučiai.

Lauksime į vakarą daug svečių. **Komisija**

Šv. Pranciškaus Seserų Rėmėjos Kviečia

BRIDGEPORT. — Šv. Pranciškaus Vienuolyno Rėmėjų 1 skyriaus rengiama vakarienė įvyks rugsėjo 2 d. vakare, skyr. pirm. A. Auksutienės namuose, 3438 So. Lowe Ave.

Kviečiami visi atsilankyti. Pramoga rengiama gražiam tikslui: visas pelnas skiriamas seimo dovanai.

Kviečiamos rėmėjos ir seselių prieteliai iš 2 ir 3 skyrių.

Komisija daug darbuojasi, kad viskas būtų tinkamai prirengta, ir platina tikietus. Komisijoj yra: sk. pirm. A. Auksutienė, ir rašt. J. Pukelienė, o padeda P. Jančauskaitė.

Kalbės vietos kunigai, taipgi pakviestas yra kun. A. Valančius. Bus ir daugiau kalbų ir pamarginimų. Įžanga 50c. **Rėmėja**

Padėka Dr. Jonui P. Poškai

Rugp. 22 d. gimė p-niai Phyllis Kumskis Šv. Kryžiaus ligoninėj dukrelė. Al. G. Kumskis trečios dukrelės tėvas, sykiu su savo žmona dėkoja dr. Poškai už gerą priežiūrą per visą laukimo laiką ir už gerą patarnavimą. **N.**

Gera sąžinė labai daug gali nukęsti, ir labai linksma yra prispandimuose.

Pranešimai

TOWN OF LAKE. — Labdarių Sągos 1 kuopos svarbus priešpiknikinis susirinkimas įvyks šį vakarą, rugp. 28 d., 7:30 valandą vakare, parapijos salėj. Visi nariai ir darbuotojai labdarybės dirvoje kviečiami skaitlingai susirinkti. Reikės pasvarstyti apie būsimą išvažiavimą į ūkį sekmadienį prieš Labor Day, ir kaip šauniau jame mūs kuopa turi pasirodyti.

M. Sudeikienė, pirm.

Kas anksti keliasi ir jaunas tuokiasi, tokie visuomet bus laimingi, ir atbulai: kas vėlai keliasi arba lieka senbernis.

Naujausios Lietuviškos Knygos

VISOS YRA RINKTINĖS DVASIŠKO TURINIO

Dvasiškijai jos yra ypatingai įdomios, skaitytinos

•

LEKCIJOS IR EVANGELIJOS — Antroji pataisyta ir papildyta laida, su kirčiais $2.25

NAUJASIS TESTAMENTAS — Antroji pataisyta laida, su kietais viršeliais $1.50

TIKĖJIMO SKYDAS — Parašė Kun. J. Židanavičius. Autoriaus leidinys $1.00

NUOSTABUSIS ŠV. PRANCIŠKAUS ASYŽIEČIO GYVENIMAS — Juozo Pavilionio vertimas iš Kun. D. Danveau, O.F.M. $0.50

KANČIŲ LIŪDININKAI (Septynios Evangelijos Legendos) — Parašė Giovanni Papini; vertė Vetusius $0.50

KENČIANTIS KRISTUS (Mąstymai) — Parašė Kun. J. Aleksa, M.I.C., Kauno Sem. Dv. Tėvas $0.50

ŠVENTOJO ANTANO ŽIEDAI — Vertimas iš Italų kalbos. Išleido Pranciškonai $050

TEISYBĖS PAVEIKSLAS — Vertė Kun. Dr. V. Brizgys $0.50

Skubėkite pirkti šias knygas kol jų dar yra, nes žmonės beveik pusę jau išpirko. Kreipkitės šiuo adresu:

DRAUGAS PUBLISHING CO.
2334 So. Oakley Ave., Chicago, Ill.

PASKOLOS ANT PIRMŲ MORGIČIŲ

Duodamos nuo 1 iki 15 metų. Lengvi išmokėjimai. Dėl platesnių informacijų kreipkitės pas **Chas. Zekas**, Secretary.

GEDIMINAS BLDG. & LOAN ASSOCIATION
4425 South Fairfield Ave.
Lafayette 8248

Standard Club

Švelni Degtinė—100 Proof
BOTTLED IN BOND
Nėra Geresnės Degtinės už Tokią Kainą
TIK $1.00 PT. $1.60
4-5 Kvortos...
Reikalaukit SAVO APYLINKĖS TAVERNOJ
15c. DRINKSAS

MUTUAL LIQUOR COMPANY
Distributoriai
4707 S. HALSTED STREET
Phone Boulevard 0014

Listen to and Advertise over
PALANDECH'S YUGOSLAV RADIO
Folk Songs and Music
Tamburitza Orchestra
Station WWAE, Every Sunday 1 to 2
536 S. Clark St., Chicago — Har. 3006

TURTAS VIRŠ - - - - - $3,500,000.00
ATSARGOS KAPITALAS - $250,000.00

Dabar mokam 3½% už padėtus pinigus. Duodam paskolas ant namų 1 iki 20 m.

STANDARD FEDERAL SAVINGS
and
LOAN ASSOCIATION OF CHICAGO

4192 ARCHER AVENUE
SAVINGS FEDERALLY INSURED
JUSTIN MACKIEWICH, Pres.

LIETUVIŲ KALBOS GRAMATIKA
SKIRIAMA AMERIKIEČIAMS
parašė
Kun. Dr. Jonas Starkus, Marianapolio Kolegijos Prof.

Gramatika gerai sutaisyta ir patartina kiekvienam lietuviui ją įsigyti, ypač labai puikus vadovėlis mokykloms.

Knyga apdaryta kietais, patvariais viršeliais.

Kaina $1.00

Užsakymus siųskite:

DRAUGAS PUBLISHING CO.
2334 South Oakley Avenue Chicago, Illinois

CLASSIFIED

PARDAVIMUI

4 fletų mūrinis namas, 2 po 4 ir 2 po 3 kamb., garažas ir kiti moderniški įrengimai. Randasi arti Marquette Parko. Rendų neša $150.00 į mėnesį. Kaina greitam pardavimui tik $12,500. Įmokėt $5,500., ar daugiau.

Bungalows, 5 arba 6 kamb., kurie randasi Marquette Parko apielinkėje. Parduodame už žemą kainą ir su mažu įmokėjimu.

Štoras ir 3 fletai, gražius mūrinis namas. Gera vieta visokiam biznui. Kreipkitės pas

K. J. MACKE-MAČIUKAS
2346 West 69th St., 2-tros lubos,
Telefonas PROspect 3140

REIKALINGA DARBININKĖ

Reikalinga šeimininkė šeimynai susidedanti iš 3 asmenų. Nėra skalbimo. Pasilikti vakarais. Dėl informacijų šaukite: **DORchester 10285.**

PARDAVIMUI NAMAS

Bizniavas namas — štoras ir fletas pagyvenimui; yra 2-karų garadžius. Parsiduoda pigiai. Dėl platesnių informacijų kreipkitės į: **Chas. Zekas, 4425 So. Fairfield Avenue.**

BIZNIERIAMS PROGA

Krautuvė ir 3 fletai. Naujas mūrinis namas South Sidėje, geroj vietoj. Tinkamas bile kokiam biznui. Savininkas mainys ir ant kitokios nuosavybės mieste arba farmos netoli nuo Chicagos, arba ant lotų. **Joseph Vilimas, 6800 S. Maplewood Avenue. Chicago. Illinois.**

PARDAVIMUI KRAUTUVĖ

Tinkama daugumai biznio rūšių. Krautuvė yra 22x50. 3 gyvenimui kambariai užpakaly. Didelis beismontas ir viškus. Karšto vandenio šildoma, nebrangi kaina. Privačias savininkas. **2445 West 71st St., telefonas REPublic 8242.**

PARDAVIMUI NAMAS

Pardavimui didelis 5 kambarių cottage, vanios karštu vandeniu apšildomas. Didelė pastogė ir kiemas. $500.00. Įmokėti, balansas lengvais mėnesiniais išmokėjimais. **Atsišaukite telefonu: CANal 6994.**

PARDAVIMUI

Tikras bargenas. Grosernė, delicatessen ir namas, arti bažnyčios ir mokyklos. Biznis išdirbtas per daug metų. Kainą ir pardavimo priežastį ištirsite ant vietos. Savininkas: **1307 So. 48th Court, Cicero, Illinois.**

PARDAVIMUI BIZNIS

Grosernė ir delicatessen. Garu apšildomas. Pragyvenimui kambariai užpakaly. Turime parduoti pigiai. Priežastis pardavimo — liga. Atsišaukite: **2438 W. 59th St., telefonas PROspect 1249.**

PARDAVIMUI NAMAS

2 aukštų mūrinis namas Brigeporte: 6 ir 5 kambariai. Kaina $2,500; $1,000.00 cash, balansas $15.00 į mėnesį. Savininkas: **3236 So. Halsted Street, telefonas CALumet 4118.**

KLAUSYKITE
New City Furniture Mart
RADIO PROGRAMO
ANTRADIENIO VAK., 8:00 VALANDĄ, iš stoties WSBC — 1210 kilocycles.
Programe dalyvauja St. Louie-Louie Komediška Grupė ir didelė eilė kitų radio žvaigždžių.

Charles Yushis
CARPENTER
— ir —
CONTRACTOR
2223 West 23rd Pl.
Atlieka visokius medžio darbus, didelius ir mažus, už prieinamą kainą. Pakala namus šingeliais. Deda stogus. Turi 35 metus patyrimo.
Tel. CANal 7514
CHICAGO, ILL.

UTILITY LIQUOR DISTRIBUTORS
Incorporated
Tel. Prospect 0745-0746
Wholesale Only
5931-33 So. Ashland Ave.
•
Pas mus galima gauti tikrai Lietuvišką Importuotą Valstybinę Degtinę.
Mes ir Visi Mūsų Darbininkai Esame Lietuviai. Pp. F. ir M. Dzimidai, Savininkai.

NAUJAUSI IR GERIAUSI
RAKANDAI
PIGIAUSIA KAINA — CASH ARBA
LENGVAIS IŠMOKĖJIMAIS
Barskis Furniture House, Inc.
"THE HOME OF FINE FURNITURE" SINCE 1904
1748–50 W. 47th St. Phone Yards 5069

UNIVERSAL RESTAURANT
Vestuvėm, Krikštynom ir Kitokiem Bankietam Suteikiam Patarnavimą.
Linksmas Patarnavimas Visiems
750 W. 31st Street
A. A. NORKUS, sav.
Tel. Victory 9670

CRANE COAL COMPANY, 5332 So. Long Ave., Chicago - Tel. PORtsmouth 9022

Pocahontas Mine Run (Screened), Tonas $7.25; Smulkesniųjų — Tonas $7.00; Petroleum Carbon Coke, perkant 5 ton. ar daugiau, Ton. $7.25. Sales Tax ekstra.