DRAUGAS
THE LITHUANIAN DAILY FRIEND
PUBLISHED BY MARIAN GUILD, INC.,
2334 So. Oakley Ave., Chicago, Illinois
Telephone CANal 7790

The most influential Lithuanian Daily in America.

DRAUGAS

THE LITHUANIAN DAILY FRIEND

DRAUGAS
LEIDŽIA MARIJONŲ BENDROVĖ,
2334 So. Oakley Ave., Chicago, Illinois
Administratoriaus telefonas CANal 7778

Vienintėlis tautinės ir tikybinės minties lietuvių dienraštis Amerikoje.

VOL XXIII | 3c a Copy | Chicago, Illinois, Ketvirtadienis, Spalis-October 5 d., 1939 m. | Kaina 3c | No. 234

KATEDROJE VAIKAI MELDĖSI UŽ KARDINOLA

Per radiją pagerbtas a. a. arkivyskupo kardinolo Mundeleino atminimas

Minios plūsta į katedrą pamatyti pašarvotą ganytoją

Vakar rytą Chicagos arkivyskupijos parapijų mokyklų vaikai meldėsi už a. a. kardinolą Mundeleiną.

Keletas tūkstančių vaikų suplūdo į katedrą klausyti gedulo Mišių. Kiti tūkstančiai vaikų ir tikinčiųjų turėjo pasilikti gatvėje katedros priešakyje ir tolėliau. Ir šie girdėjo pamaldų eigą per garsintuvus.

Iškilmingas gedulo Mišias pontifikavo arkivyskupijos apaštališkas administratorius JE. auxilinis vyskupas B. J. Sheil.

Vyskupui asistavo du prelatai ir du kunigai. Sanktuariume buvo ir JE. auxilinis vyskupas W. D. O'Brien.

Kardinolo sostas iš sanktuariumo pašalintas. Jo vietoje pastatytas paprastas vyskupo sostas, kuriuo vyskupas Sheil per Mišias naudojosi.

Šiandien 10:00 ryto gedulo Mišias pontifikuoja vyskupas O'Brien. Už mirusį ganytoją susirenka melstis religinių kongregacijų nariai — vienuoliai ir vienuolės.

Rytoj Švč. Vardo katedroje įvyksta laidotuvių iškilmingos gedulo pamaldos. Pradžia 10:30. Po pamaldų kardinolo kūnas procesiniai iš katedros bus nulydėtas į "outer drive" ir iš ten nuvežtas į Mundelein, Ill. — St. Mary of the Lake seminariją.

Rytoj rytą ir visose arkivyskupijos bažnyčiose įvyks gedulo pamaldos už a. a. kardinolą.

Antradienio vakarą — 10:30, oro bangomis pagerbtas velionis kardinolas Mundelein, Chicagos arkivyskupas.

Mirusiojo didelius nuopelnus Bažnyčiai ir šaliai įvertindami per radiją kalbėjo: JE. San Francisco arkivyskupas Mitty, Chicagos arkivyskupijos administratorius JE. vyskupas B. J. Sheil, federalinis senatorius Lucas, gubernatorius Horneris ir Chicago miesto burmistras Kelly.

Prieš pradėsiant ir užbaigus kalbas trumpai psalmes giedojo Mundeleino mergaičių kolegijos choras.

KARDINOLO KŪNAS KATEDROJE

Amžinojo atminimo JEmin. kardinolo Mundeleino kūnas antradienio vakarą iš St. Mary of the Lake seminarijos koplyčios atlydėtas į Švč. Vardo katedrą Chicagoje. Minios žmonių per kiaurą naktį praėjo pro karstą pagerbdami vyriausiąjį Chicagos arkivyskupijos ganytoją ir geradarį, kurs pirmadienio rytą netikėtai atsiskyrė su šiuo regimu pasauliu.

Minių plūdimas tęsis iki rytojaus, penktadienio, ryto, kai 10:30 katedroje prasidės laidotuvių iškilmingas gedulo pamaldos.

Kardinolo Mundeleino kūnas, įvilktas arkivyskupo liturginiuose rūbuose su kardinolo pažymiais ir įguldytas į bronzinį karstą. Raudonose pirštinaitėse rankos sudėtos ant krūtinės su krucifiksu. Ant galvos — vyskupiška balta mitra. Prie kojų padėta kardinoliška raudona skrybėlė ir tik vieną kartą devėta. Ši skrybėlė po laidotuvių bus pakabinta katedros sanktuariume ir ten pasiliks iki sudulės.

Karstas padėtas ant katafalko, prieš keletą metų parvežto iš Romos katakumbų. Šis katafalkas skirtas vien vyskupų ir kunigų laidotuvėms.

Pirmosios viešos gedulo pamaldos už velionį kardinolą įvyko antradienio rytą St. Mary of the Lake seminarijos koplyčioje.

Antradienio vakarą iš tos koplyčios karstas su palaikais atlydėtas į Chicagos katedrą. 38 mylių tolį lydėjo seminarijos 38 kunigai ir mirusiojo giminės. Chicagoj ties katedra velionies kūną pasitiko JE. vyskupas administratorius Sheil su dvasiškija.

Prez. Rooseveltas į kardinolo laidotuves prisiunčia savo personalų atstovą — palydovą kap. D. J. Callaghaną.

Be kitų atvyksta paštų departamento sekretorius Farley.

TURKAI NENORI PRIPAŽINTI LENKIJOS SUSKALDYMO

LONDONAS, spal. 4. — Nors Maskva verčia Turkiją sėbrautis su bolševikais ir naciais, bet žiniomis iš Ankara, Turkija atsisako pripažinti Lenkijos suskaldymą.

PIENO PRAMONĖS DIKTATŪRA ĮSIVYRAUJA

Kas pageidavo pieno pramonei federalinės diktatūros Chicagos sričiai, tie dabar gali pasidžiaugti.

Angliški laikraščiai praneša, kad neužilgio pieno kaina dar daugiau bus padidinta. Tas buvo numatyta.

Min. J. Urbšys sugrįžo Kaunan

JE. auxilinis vyskupas B. J. SHEIL, Chicagos arkivyskupijos apaštališkas administratorius. (Acme telephoto).

NACIAI INTERNAVO APIE ŠIMTĄ ANGLŲ

BERLYNAS, spal. 4. — Vokietijos vyriausybė visam karo laikui internavo daugiau kaip 100 anglų, Vokietijoje buvusiųjų kilus karui. Jie visi uždaryti Wuelzburgo senovės pily, arti Nurembergo. Ginkluota sargyba saugoja pilį iš lauko ir viduje.

Uždaryti anglai yra nuo 15 metų iki 65 m. amžiaus. Jų tarpe yra ir krutomųjų vaizdų artistas Jack Trevor, kurs Vokietijoje įgijo platų populiarumą.

J. A. Valstybių ambasados valdininkai aplankė internuotuosius.

ISTANBULAS, spal. 4. — Balkanų valstybės praneša, jos nedarys koncesijų sovietams.

BERLYNE SVARSTOMA SAKYTA PARLAMENTE CHAMBERLAINO KALBA

BERLYNAS, spal. 4. — Hitleris su nacių vadais nuodugniai studijuoja Anglijos ministro pirmininko Chamberlaino vakar parlamente sakytą kalbą.

Sakoma, Hitleris pasiryžęs į kai kuriuos Chamberlaino iškeltus svarbesnius klausimus parlamente, siūlydamas Anatsakyti kalbėdamas savajam glijai nutraukti karą.

Nacius ypač domina Chamberlaino pareiškimas, kad Anglija paneigs visokį Hitlerio taikos pasiūlymą, kadangi Hitleriu toliau negalima pasitikėti.

Jei taip, tai Vokietija turės gauti kokį neutralinės valstybės diplomatą Vokietijos vardu pasiūlyti taiką.

BUVUSIO PREZIDENTO HOOVERIO NUOMONĖ

NEW YORK, spal. 4. — Buvęs prezidentas Hooveris pareiškia, kad jei karas prasitęs, santarvė laimės. Anot jo, Anglija turi galingą ir nenugalimą karo laivyną, kurs svarbų vaidmenį atliks Vokietiją blokuodamas.

VENGRIJOJE SPAUDŽIAMI ŽYDAI

BUDAPESTAS, spal. 4. — Vengrijos vyriausybė imasi žygių prieš žydus. Bus vykdomas parlamento pravestas antižydiškas įstatymas. Dešimtys tūkstančių žydų bus pašalinta iš fabrikų, urmo ir kitų įmonių.

EXTRA!

LATVIJA PASIDAVĖ MASKVAI

RYGA, spal. 4. — Latvija pripažino sovietų reikalavimus turėti Latvijos teritorijose airportus ir laivynui bazes. Bus pasirašyta sutartis.

GRĄŽINTI IŠ KLAIPĖDOS APSAUGOS LAIVAI

KAUNAS (Elta). — Jau grąžinti iš Klaipėdos ten pasilikę Lietuvos pasienio policijos pajūrio apsaugos laivai "Šaulys", "Aitvaras" ir "Žaibas". Sykiu grąžintas vienas kuteris, kurį mūsų policija buvo sugavusi su kontrabanda. — Jūrų skautų jachta "Šaulys", kuri buvo iš Šventosios išplaukusi į Liepoją, Gotlandą ir Švediją, laimingai grįžo į Šventąją.

GAISRAI LIETUVOJE

KAUNAS (Elta). — Centralinio Statistikos biuro žiniomis, per paskutinius 18 metų Lietuvoje būta 24.515 gaisrų, kuriuose sunaikinta, turto už 185 milijonų litų. Nuo 1918 m. gaisruose žuvę apie 400 ir sužeista 1800 žmonių. Pernai Lietuvoje būta 1496 gaisrų, iš kurių 202 miestuose, 1294 kaimuose. Pernai gaisrai padarę 8.896.400 litų nuostolių.

MOSCICKIS ŠVEICARIJOJE

BERNAS, spal. 4. — Šveicarų vyriausybė buvusiam Lenkijos prezidentui Moscickiui leido apsigyventi Šveicarijoje.

Moscickis seniau Friburgo, Šveicarijoj, universitete profesoriavo.

LIETUVA IR LATVIJA GAVO IŠ MASKVOS STALINO SĄLYGAS

MASKVA, spal. 4. — Lietuva ir Latvija gavo sovietų vyriausybės Pabaltijo valstybių regimentavimo nurodymus ir sąlygas.

Lietuvos ir Latvijos užs. reikalų ministrai Urbšys ir Munters išvyko namo. Vienas į Kauną, kitas į Rygą. Jie praneš savo vyriausybėms sovietų iškeltus reikalavimus.

Nepasakyta, kokie yra tie sovietų reikalavimai.

Spėjama, kad sovietai iš Latvijos nori gauti sau Liepojos prieplauką. Tai tikrai būtų skaudus latviams nuostolis.

Lietuva neturi prieplaukų ir uostų. Tai jai, rasi, iškelta koki nors tranzitiniai ir ekonominiai reikalavimai.

Artimiausiuoju laiku tas išsiaiškins.

VOKIEČIAI GRASINA SMOGTI PRIEŠUI, JEI TAIKA BUS ATMESTA

BERLYNAS, spal. 4. — Nacių vyriausybės sluoksniuose ir toliau pareiškiama, kad buvusios Lenkijos valstybės daugiau jau nėra, tad neverta Lenkijos likimu rūpintis ir Anglijai neverta kariauti.

Naciai tvirtina, kad Anglija ištikrųjų nekariauja, bet karą nutraukti vengia.

Pažymima, kad jei Anglija paneigs formalų Vokietijos taikos pasiūlymą, tai turės tikrąjį karą. Vokietija visomis karinėmis pajėgomis susimes prieš Angliją ir sulaužys jos laivyno blokadą aplink Vokietiją. Nes tas nepakenčiama.

Nacių spauda taip pat grasina Anglijai, jei ji nepakeis savo šiandieninės pozicijos.

UŽSIMUŠĖ JAUNAS SKLANDYTOJAS

KAUNAS (Elta). — Užsimušė jaunas gabus sklandytojas mokinys Pranas Vitkauskas, iškritęs iš sklandytuvo 200 metrų aukštyje.

TURKŲ KARINĖ MISIJA LONDONE

LONDONAS, spal. 4. — Čia atvykusią turkų karinę misiją Anglijos vyriausybė nepaprastai vaišina. Jos pagarbai rengiami iškilmingi priėmimai.

ALLMAN IŠVYKO Į SAN FRANCISCO

Chicagos policijos viršininkas Allman išvyko į tarptautinį policijos viršininkų suvažiavimą San Francisco.

WASHINGTON, spal. 4. — Karo departamentas užsakė padirbdinti 329 tankus vertės apie 6 milijonus dol. Tankai bus po 12 tonų svorio.

Hugo Eger, šiaurinės Illinois valstybės dalies pronacių sidabriniamarškininkų organizacijos (legijono) vadas. Jis pašauktas Dies komiteto Chicagoj išklausinėjimui.

(Acme telephoto).

Šiaurinės ir Pietinės Amerikos valstybės (respublikos), išėmus Kanadą, Panama City konferencijoje nusprendė abi Amerikas apjuosti "saugumo zona", 300 mylių plačia nuo pakrančių. Tai bus neutralumo zona Amerikos valstybių tarpusaviai prekybai. Kariaujančios Europos valstybės įspėtos saugotis veiksmų nustatytoj neutralinėj zonoj. Šis žemėlapis rodo išvestą aplinkui tą zoną. Europai turi "pavojingą zoną" Atlantiko pakrantėmis. (Acme telephoto).

HITLERIS PLANUOJA BUVUSIOJ LENKIJOJ ĮKURTI ŽYDŲ VALSTYBĘ

BERLYNAS, spal. 4. — Vokietijos diktatorius Hitleris nuolat tariasi su savo padėjėjais naciais valdininkais apie užkariautos Lenkijos dalių patvarkymą.

Pranešta, kad jis nacius valdininkus įpareigojęs pagaminti planus Vokietijos apvaldytoj Lenkijos daly įkūrti dvi buferines valstybes — vieną lenkams su centru Krokuve, o kitą žydams su centru Varšuvoje.

Tuo būdu Hitleris nori uždaryti visą pasienį su sovietų Rusija, išmus siaurą tiesioginiam su Rusija susisiekimui iš Rytinės Prūsijos Lietuvos pasieniu. Matyt, šiam ruožui skiriama lenkų valdyta Suvalkų krašto dalis.

Anot Hitlerio, į žydų valstybę bus sutraukti ne tik Lenkijos, bet ir Vokietijos žydai. Sako, galėsią ten įsigyventi ir gretimų valstybių žydai. Sakoma, žydų valstybėje vietos būsią iki 4 milijonų žydų.

Kitoje valstybėje galėsią įsigyventi keliolika milijonų lenkų.

Hitleris šį planą paskelbsiąs parlamente.

ORAS

CHICAGO SRITIS. — Debesuota; numatoma kiek lietaus; maža temperatūros atmaina.

Saulė teka 5:51, leidžiasi 5:26.

"DRAUGAS"
THE LITHUANIAN DAILY FRIEND

2334 SOUTH OAKLEY AVE., CHICAGO, ILLINOIS

Published Daily, Except Sunday
SUBSCRIPTIONS: One Year — $6.00; Six Months — $3.50; Three Months — $2.00; One Month — 75c. Europe — One Year — $7.00; Six Months — $4.00; Copy — .03c.

Advertising ir "DRAUGAS" brings best results.

"DRAUGAS"
Eina kasdien išskyrus sekmadienius.
PRENUMERATOS KAINA: J. Amerikos valstybėse: Metams — $6.00; Pusei metų — $3.50; Trims mėnesiams — $2.00; Vienam mėnesiui — 75c. Kitose valstybėse prenumerata: Metams — $7.00; Pusei metų — $4.00. Kopija — .03c.

Bendradarbiams ir korespondentams raštų negrąžina, jei neprašoma tai padaryti ir neprisiunčiama tam tikslui pašto ženklų. Redakcija pasilaiko sau teisę taisyti ir trumpinti visus priimtus raštus ir ypač korespondencijas sulyg savo nuožiūros. Korespondentų prašo rašyti trumpai ir aiškiai (jei galima rašomąja mašinėle) paliekant didelius tarpus pataisymams, vengiant polemikos ir asmeniškumų. Pasenusios korespondencijos laikraštin nededamos.

Skelbimų kainos prisiunčiamos pareikalavus.
Entered as Second-Class Matter March 31, 1916 at Chicago, Illinois Under he Act of March 3, 1879

Ko Siekia Bolševikai?

Daug kam nesuprantama, ko siekia savo paskutiniais žygiais Rusijos bolševikai?

Vieni kalbėjo ir rašė, kad jie, bijodami Vokietijos, susitarė su Hitleriu; kiti — kad su Hitlerio pagalba dabartines Rusijos sienas praplėsti; treti — kad užduoti galutiną smūgį Europos demokratijai; dar kiti sakė, kad Stalinui rūpėjo komunistiškąją propagandą praplėsti.

Lenkijos sudraskymas ir Baltijos valstybių terorizavimas patvirtino tą faktą, kad Rusijos bolševizmas yra persisunkęs imperializmu. Veržiamiesi į tuos kraštus jie stiprina strategines pozicijas, kad ir ateity jie galėtų gal būt dar platesniu mastu vykdyti savo imperialistinius užsimojimus.

Kokiu tikslu bolševikai siekia naujų užkariavimų?

Savo laiku Sovietų Rusija, dar Lenino ir Trockio vadovaujama, veržėsi į Baltijos kraštą, kad jį pavergti. Su tuo pačiu tikslu puolė ir Lenkiją. Rusų bolševikų armijai, puolančiai Lietuvą, vadovavo V. Kapsukas-Mickevičius. Lietuviai, kaip ir jų kaimynai, visomis jėgomis gynėsi nuo rusų bolševikų ir apsigynė.

Ko neatsiekė bolševikai 1918-20 metais, to jie siekia šiandien, turėdami Vokietijos nacių moralinę ir medžiaginę paramą. Jie naudojasi, jų nusimanymu, patogiu laiku ir Hitleriu, kuris, kviesdamas bolševikus į talką, manė, kad jie bus jo pagelbininkais, bet dabar aiškėja, kad jis, Hitleris, pasidarė bolševikų įrankiu.

Bolševikų spauda Rusijoj ir kituose kraštuose nuolat kartoja seną pasaką, kad, girdi, Sovietų Rusija stovi už mažųjų tautų laisvę. Girdi, juk ji ir susideda iš įvairių tautų respublikų. Prie tų "laisvų respublikų", be abejonės, bus prijungti iš lenkų "išvaduoti" ukrainai ir gudai. Pirmieji bus prijungti prie ukrainų "respublikos" su sostine Kieve, o gudai prie gudų "respublikos" su sostine Minske. Kadangi gudai turi pretenzijų (žinoma, be pagrindo) ir prie Vilniaus krašto, dėl to ir jis (Vilnius) prie jų "respublikos" bus priskirtas.

Tokiu pat tikslu Stalinas siekia įsigalėti Estijoj, Lietuvoj ir Latvijoj. Jis nesako noris tų tautų laisvę pavergti. Priešingai — jis noris jas apsaugoti nuo imperializmo iš kitos pusės. Jis verčia pasiduoti jų globai geruoju, be karo.

Ir jeigu, Dieve, neduok, Stalinui pavyktų savo globon pasiimti Baltijos valstybes ir jei greitu laiku jo ir Hitlerio frontas nebus sutriuškintas, jos bus prijungtos prie Sovietų Rusijos, kaipo "laisvos respublikos" su tokiomis teisėmis, kokias turi dabar esančios Rusijos ribose "respublikos".

Kokios gi tų "respublikų" teisės.

Jų laisvės ir teisės tik ant popieros. Praktiškame gyvenime jos neturi jokių laisvių ir jokių teisių. Jos yra valdomos Maskvos teroristų.

1918—1919 m. Lietuva ginklu gynėsi nuo bolševikų. Gynėsi dėl to, kad ji norėjo būti laisva ir nepriklausoma. Nekitaip reikia elgtis ir šiandien, nes jie tais pačiais tikslais veržiasi į Lietuvą. Tad, Lietuvos vyriausybė visomis savo jėgomis turi ginti (neabejojam kad ir gina) suverenes mūsų tautos teises. Kas liečia šias šventas tautos teises, neturi būti jokių nuolaidų, jokių kompromisų.

Varšuva Žydams?

Vakar paskelbtos žinios, kad Hitleris būk tai žadąs Lenkiją "atstatyti". Naujosios Lenkijos sostinė būsianti ne be Varšuva, bet Krokuva. Ji būsianti Vokietijos protektorate.

Bet tikrai įdomus Varšuvos likimas. Lenkijoj išaugsianti nauja valstybė su sostine Varšuvoje... Toji valstybė būsianti pavesta žydams! Vadinas, bus įsteigta antroji Palestina?!

Šis planas kai kam juokingai atrodo. Bet atsižvelgiant į keistą Hitlerio politiką žydų atžvilgiu, šis sumanymas nėra visai be pagrindo.

Hitlerio planas gal yra ir "prakiškas" Vokietijos nacių politikos atžvilgiu, bet lenkų tautai jis negalėtų atnešti didesnės paniekos ir įžeidimo.

Visi Liūdi

Chicagos arkivyskupo J. Em. Kardinolo Mundelein mirtis sukėlė liūdėsį ne tik Chicagos įvairiuose žmonių sluoksniuose, bet visame krašte. Ir krašto prezidentas, ir gubernatoriai, ir aukšti dvasininkai, katalikų ir nekatalikų, ir visi kiti reiškia šios arkidiecezijos katalikams užuojautą ir giliai įvertina velionies didelius nuopelnus Bažnyčiai ir tautai.

Didieji dienraščiai ir tai ne vien chikagiškiai, bet ir kitų didmiesčių plačiai rašo apie velionį Kardinolą, aukština jo darbus ir asmenybę.

Popiežius Pijus XII taip pat pareiškė savo gilų apgailestavimą, kad Katalikų Bažnyčia a. a. Kardinolo Mundelein asmenyje neteko didelio darbininko, energingo kovotojo, sekmingo vado ir ganytojo.

Hitlerio Bliofas

Hitleris pagarsėjo savo bliofais. Paskutinis jo žygis — pasiūlytas alijantams taikos planas, taip pat yra paprasčiausias bliofas.

Kad pasigauti anglus ir prancūzus ant savo meškerės, Hitleris pažadąs, kaip praneša iš Londono, "atstatyti" Lenkiją ir Čekoslovakiją ir net rezignuoti kaipo Vokietijos diktatorius. Esą, jei karas eina prieš hitlerizmą, jis rezignuosiąs ir tuo būdu hitlerizmo nebebūsią.

Neišrodo, kad Hitleriui pasiseks alijantus išbliofuoti. Nieko čia nepadės nei Stalino nei Musolinio pagalba. Karas eis toliau. Jis galėtų sustoti tik tuomet, jei vokiečių ir rusų armijos pasitrauktų iš Lenkijos, jei Čekoslovakija būtų atstatyta ir jei Vokietijoj pasitrauktų iš valdžios ne tik Hitleris, bet visi jo adjutantai ir ten būtų atstatyta demokratija. Be to tuo tarpu nėra ko laukti. Juos tik jėga privers rezignuoti ir tik jiems pasitraukus Europoje galima tikėtis sulaukti taikos ir gerovės.

APŽVALGA

Taip Gali Ir Būti

"Darbininkas" rašo: Kada sovietų armija įsibriovė į Lenkiją, vokiečiai leido rusams eiti iki Varšuvos ir sakėsi nustatysią demarkacijos liniją palei upę Vislą. Tada sovietams buvo duodama didesnė Lenkijos dalis (trys penktadaliai). Dabar, kai jau kalbama apie galutinį Lenkijos padalinimą, rusų siena jau eina palei upę Bugą. Tuo būdu sovietams tenka tik trečdalis Lenkijos. Kodėl pirma daugiau, dabar mažiau? Dėlto, kad pirmiau rusų pagalba Hitleriui buvo reikalinga. Dabar, likvidavus lenkų pasipriešinimą, bolševikai gali mažesniu kasniu pasitenkinti. Ar manote, kad tokie dalykai Stalinui taip jau labai patinka? Tas Hitlerio poelgis parodo, kad tarp dviejų "vertingų" draugučių gali kilti daug kivirčių dėl jų nacionalistinių užsimojimų, ypač jei jų sienos susisieks. Hitleris pareiškė, kad Vokietija bus kokia buvusi ir Rusija bus kokia buvusi, tik politiškas būtinumas privertė jas sutartinai veikti. Kitais žodžiais, bolševikas bus bolševiku, o nacis naciu. Arba dar aiškiau: vokietis bus vokiečiu rusas — rusu, ir abudu amžinai pešis.

Neturėjo Krupavičiaus

"Amerika" rašo, kad Lenkijos dvarininkai šiuo metu skaudžiai apmoka už savo trumparegiškumą. Jie visą laiką norėjo turėti armijas baudžiauninkų kumečių, laikyti juos skurde, neleido nei galvoti apie žemės reformą, kuri būtų grąžinusi žemę šimtams tūkstančių mažažemių ir bežemių, kurie būtų tapę ištikimi savo šalies mylėtojai. Bet... Lenkijai trūko plataus masto žmonių. Lietuviai jiems davė Pilsudskį, Narutavičių, bet Krupavičiaus masto žmonių lenkai nesurado. Šiandie lenkai dvarininkai savo kraują net per sunkiai baudžiami už savo klaidas.

NAUJI LAIKAI, NAUJOS VEIKIMO FORMOS

("P. G.") Keistus laikus gyvename: valstybės nyksta — žemėlapiai pertvarkomi; tarptautinės institucijos neteko savo reikšmės; valstybių sutartys — tai objektai, kuriais mažiausia verta tikėti; o valstybių vadų ir diplomatų kalbos mažiau vertos, negu cigarų dūmais pašvinkę spiauduliai...

Kas ilgus šimtmečius statyta, tas griaunama; kas vakar buvo giriama, tas šiandien smerkiama. Melas legalizuotas; jis didelė dorybė, ypač kai meluojama valstybės ar tautos gerovės vardan. Žmogaus asmenybė, tiesos egzistavimas, amžinieji dalykai traktuojami kaipo nebeegzistuojąs anachronizmas, į kuriuos niekas nebekreipia dėmesio. Gyvenimas galvojančiam individui tapo beprasmišku pragaru.

Tikrai, žmonija pasak vieno rašytojo "pametė savo adresą" — pamiršo savo kilmę, į kurią ji privalo grįžti.

Modernizmo triukšmo, paviršutinio kultūringumo, pseudo — moksliškumo išpuikintas žmogus sukūrė sąžinės ir proto prostitucijos epochą!

Visą žmonijos kūrybą ir darbus galima charakterizuoti, ypač šiandien teisingais, psalmisto žodžiais: "Jei Viešpats namų nestato, veltui darbuojas, kurie juos stato".

Gyvenamasis chaoso momentas katalikams stato didžių reikalavimų. Nūdienis chaosas — **vertybių patvarumo bandymo kvotimai.** Dabar nuo katalikų nusistatymo priklauso katalikiškojo veikimo ir jo palydovų — organizacijų patvarumo kvotimų pasisekimas. Šiandien katalikų veikimas turi būti itin judrus, lankstus, sąmoningas ir visuotinis — visas gyvenimo sritis apimąs, o jo idealai organiškai susieti su veikimo dalyviais.

Trys "modernaus" despotizmo formos: bolševizmas, fašizmas ir nacionalsocializmas, kaipo tos pačios esmės režimas, lengvai susitaria. Faktas kalba pats už save! Jis mums diktuoja vienintėlę išeitį: pasiruošus blogiausiam atvejui budėti, kad pakliuvę tarp kūjo ir priekalo išliktume nesutrėkšti! Kito pasirinkimo nėra.

Didelė katalikiškos akcijos nelaimė — tai jos daugelio dalyvių atsilikimas nuo gyvenimo reikalavimų, nemokėjimas užkariauti naujų veikimo sričių. Gynimasis visuomet baigiasi pralaimėjimu. Šiandien kiekvienas Katalikų Akcijos dalyvis privalo degti šventu agresingumo jausmu!

Veikimo metodų pasimokykime iš savo priešų: **nauji laikai reikalauja naujų veikimo formų,** tat savuosius idealus apvilkime naujomis veikimo formomis. Tiesa amžinai pastovi, religinių dogmų esmė ir reikšmė visuomet ta pati, bet, keičiantis gyvenimo aplinkybėms, keičiasi jų išreiškimo būdas ir stilius.

Tekalba pats gyvenimas: senasis, pagoniškas, despotizmas apvilktas fašizmo, bolševizmo ir nacionalizmo rūbais daugeliui tapo moderniu dievu. Kadangi jo doktrinoje nėra tiesos, todėl jo egzistencija laikina, bet mes iš jo laikino pasisekimo privalome suprasti naudojamų formų svarbą ir vaidmenį kiekvieno visuomeninio sąjūdžio pasisekime!

Aktyvesniesiems katalikų organizacijų dalyviams tenka labai sunki pareiga: **laiku suprasti gyvenimo aplinkybių keitimąsi** ir surasti jam atitinkamas organizacinio veikimo formas. Mūsų principai teisingi, mūsų idealai visada nauji, mūsų Tiesa amžina, bereikia tiktai juos apvilkti naujomis formomis, kad jie šio amžiaus žmonėms būtų suprantami ir atitiktų momento nuotaiką ir tempą.

Tat ieškokime naujų visuomeninio veikimo formų, naujų savųjų idealų garsinimo ir jų ekspansijos metodų. Įneškime kuo daugiau į savąjį veikimą dinamizmo, lankstumo, o organizacijų viduje sudarykime tokią atmosferą, kad dalyviai kuo glaudžiau organiškai suaugtų su organizacijos idealais!

Plikių A.

BENDRIEJI LIETUVOS BRUOŽAI

Amerikoje gyvena daug lietuvių, kurie labai maža arba net visai nieko nežino apie savo tėvynę ar savo tėvų žemę. Tad aš čia ir bandysiu, nors trumpais bruožais duoti bendrą Lietuvos vaizdą.

Lietuvoje yra 2,5 milijono gyventojų, kurių 81 nuoš. yra lietuviai. Be lietuvių gyvena dar žydai, lenkai, vokiečiai ir rusai. Lietuvos žemės plotas siekia 53,000 kvadratinių mylių, Vilnijos kraštas apie 25,000 su virš 1,000,000 gyventojų.

Lietuvos pramonė yra išimtinai žemės ūkio produktai. Šiaip visoj teritorijoj nerasta jokių naturalių turtų, pav., anglies, geležies, vario etc.

80 nuoš. visų lietuvių turi didesnius ar mažesnius ūkius. Iš Lietuvos išvežama daugiausia maisto produktų bei miško medžiagos. Įvežama anglies, geležies, vario, mineralinių trąšų, įvairių mašinų etc...

Lietuva yra gražus Pabaltijo kraštas. Didžiausios upės yra šios: Nemunas (960 km. ilgio), Neris 730 km.), Venta (350 km.), Šešupė (300 km.), Šventoji (250 km.), Nevėžis, Minija, Jūra, Dubysa ir kitos. Didesni ežerai: Dusios ežeras (23 km.), Vištytčio, Metelių, Luodžio, Sartų, Platelių, Rekyvos ir kiti.

Laikinoji sostinė — Kaunas yra visos dabartinės Lietuvos centras. Stovi Nemuno ir Neries santakoje. Mieste susispietusios visos valstybės įstaigos, įvairios organizacijos etc. Didžiausia čia ir pramonė bei prekyba. Yra popieros (vienintėlis Lietuvoje), tekstilės, aliejaus, geležies, tabako, baldų, muilo ir saldainių fabrikai, didžiulės "Maisto" gyvulių skerdyklos, didelė "Paramos" kepykla ir elevatorius. Be to, pažymėtina zoologijos ir botanikos sodai, metereologijos ir radio stotys, didžiausias visam Pabaltyj. Vytauto Didž. muziejus, Vytauto D. universitetas ir arkivyskupija. Kaunas, kuriame yra virš 140,000 gyventojų padalintas į devynias dalis: Centras, Senamiestis, Šančiai, Žaliakalnis, Karmelitai, Vilijampolė, Panemunė, Aleksotas ir Petrašiūnai. Pačiam mieste yra 15 katalikų ir šešetas kitokių bažnyčių.

Šiaurės Lietuvos centru yra Šiauliai, per Didįjį Karą beveik visai sunaikinti, tačiau dabar atsistatė į didoką miestą. Miestas susideda iš Šiaulių ir Gubernijos. Gyventojų virš 40,000. Svarbiausia pramonė — odų fabrikai.

Panevėžys kiek mažesnis už Šiaulius, bet daug gražesnis. Daugiau katalikybės negu prekybos centras. Suburtas iš Naujamiesčio, Senamiesčio ir Smiltynės. Turi virš 35,000 gyventojų.

Ukmergė. Taip pat gražus miestas, stovįs prie Šventosios kranto. Turi 22,000 gyventojų.

Mariajampolė — Suvalkų centras, vienas gražiausių Lietuvos miestų, turįs per 20,000 gyventojų. Mieste yra cukraus ir skardos fabrikas. Mariampolėj — Marijos mieste — yra Marijonų vienuolynas ir jo išlaikoma gimnazija.

Alytus, Dzūkijos centras, turi 11,000 gyventojų. Tai bene bus gražiausias Lietuvos miestas. Guli Nemuno vidupio abiejose pusėse. Čia kas vasarą susirenka daug vasarotojų.

Telšiai, tikrasis Žemaitijos centras, guli prie Masčio ežero. Gyventojų turi virš 10,000. Telšiuose yra Žemaičių vyskupo rezidencija, kunigų seminarija ir visų žemaičių branginamas Žemaičių muziejus.

Pagaliau garsių Radvilų miestas Biržai, kur dar iki šių laikų užsilikę pilies griūvėsiai. Biržuose gal didžiausias religijų mišinys. Čia jų priskaitoma iki 15. Be to, Biržų apylinkėj yra gausūs gipso klodai.

Zarasai (Ežerėnai), kitaip dar dažnai visas Zarasų kraštas vadinamas Lietuvos Šveicarija, nes čia galybės ežerų ežerėlių apaugusių miškais.

Štai žymiausi ir įdomiausi Lietuvos miestai.

Iš vasarviečių gražiausios yra Palangoj, Birštone, Pasvalyj etc...

R. Pocius

Po Svietą Pasidairius

Tiesiu delną Worcester'ro tautiškos gazietos redaktorio rankai paspausti už tai, kad nors sykį teisingai išdrūkavojo apie savo, tai yra tautišką, srovę. Tos gazietos korespondentas, rašydamas apie Lietuvių Dieną Pasaulinėj Parodoj parašė tokią užbaigą:

"LIETUVIŲ DIENOS Pasaulinėj Parodoje atlikta programa priklauso Amerikos Lietuvių Katalikų kreditui, taigi būkime sąžiningi, atiduokim kas kam priklauso. Tačiaus laisvosios visuomenės darbas yra būtinai reikalingas perorganizavimui. Dabartinės visos gyvuojančios neva tautinės organizacijos, kurios virš 10 metų amžiaus, tinka gurban mesti. Jose yra per daug visokių "didelių" darbuotojų ir veikėjų".

Išdrukavota taip akuratnai, kad nėra ko nei pridėti, nei atimti.

(XX) Sena gera bobutė, kuri gyvenime niekada nebuvo sutikusi blogo žmogaus, pirmąkart savo gyvenime paragavo degtinės. Ji nustebo:

— Koks nuostabus sutapimas. Jau keturiasdešimt metų, kaip mano vyras turi kasdien gerti lygiai tokio pat skonio vaistus!

KLAUSIMAI IR ATSAKYMAI

(Į visus klausimus atsakau per 24 valandas.)

Klausimas. Aną dieną profesorius ištlumočijai, kad kaip tik Hitleris nuvažiavo pas Staliną ir Stalinienė juodu į vieną lovą paguldė (net pikčeriu tą štuką parodei), sujro visi Amerikos lietuviškų cicilistų su balšavikais bendri pruntai. Sakai, kad balšavikai atsukę užpakalį cicilistams dabar pruntus suartino su naciais. Kaip jie dabar turėtų save vadintis?

Atsakymas. Valug mano delno rokundų, kol Hitleris su Stalinu gulėdami vienoj lovoj nepradės imtis už ūsų, Amerikos lietuviški balšavikai turėtų vadintis ne balšavikais, ar stalinacais, ale **komunacais.** Tas reikštų balšavikų bendrą pruntą su naciais. O jei kuris tavoršči užinote dar akuratnesnį terminą prašau su juo į mano kampelį. Per dvidešimt keturias valandas bus išdrūkavota.

Kaip Kaunas pergyveno Vokietijos-Lenkijos pirmą karo dieną

KAUNAS (ET). — Vokietijos karo pirmąją dieną Kaunas pergyveno su rimtimi, bet be didesnio susijaudinimo. Mat, įgudę sekti įvykius per radiją, dauguma kauniškių ir rugsėjo 1 d. rytą anksti jau sėdėjo prie radijo priimtuvų, iš kurių 7 val. ryto jau suprato visą padėties rimtumą. Taigi, prasidedant įstaigose darbui, žinios apie karo pradžią buvo jau pasklidusios po visą miestą. Iš karto judėjimas gatvėse tartum pagyvėjo. Pirmosios pasirodžiusios laikraščių laidos buvo bematant išgrobstomos. Pastebėtina, kad šiomis dienomis laikraščius perka ir gatvėse skaito nebe vieni vyrai ir šuaugę, bet ir moterys, jaunos mergaitės, vaikai. Žmonės susibūrę gatvėse dalinosi įspūdžiais, darė savo išvadas, spėliojimus. Prie atvirų langų, pro kuriuos aiškiau girdėjosi radijo pranešimai, būreliai sustoję, lauko pusėje klausėsi Kauno, Varšuvos, Berlyno žinių. Šiaip visas gyvenimas pasiliko visiškai normalus. Nei vidujiniai, nei išoriniai Kaune nesijautė žymių, kad visai netoli kaiminystėj užvirė karštos žūtbūtinės kovos. Buvo tik prasidėjęs nauji mokslo metai ir tūkstančiai linksmų vaikų traukė į mokyklas ir gimnazijas. Visur darbas ėjo normaliai. Bankuose kaip paprastai kiekvieno mėnesio pirmą dieną. Darbdaviai normaliai mokėjo algas, pirkliai mokėjo vekselius. Įvykiai nebuvo jaučiami ir prekyboje, išskiriant, kad kaikurios šeimyninkės, atsimindamos karo metų praktiką, pasiskubino apsipirkti didesniais kiekiais maisto produktų. Daug daugiau žmonės pirkosi cukraus, druskos, žibalo, bet už vis daugiau pirko laikraščius. Iš įvairių vietų pranešama, kad ir visame krašte pritrūko laikraščių. — Susisiekimas su Vokietija ir Lenkija oru ir traukiniais nors tebeeina, bet žymiai sutrukdytas. Traukiniai dar ateina tik iš Karaliaučiaus ir Vilniaus. Oro linijos iš Berlyno ir Varšuvos jau sustojo. Kauno laikraščių agentūros gauna daug Vokietijos laikraščių agentūrų užsakymų Lenkijos laikraščiams, o Lenkijos agentūros-Vokietijos laikraščiams. — Kauno gyventojai paskutinėmis dienomis labai suskato pirktis radijo aparatus. Labai daug radijo priimtuvų perka ir provincija. — Lietuvos prekybos laivai, kurie šiuo metu tebėra atviroje jūroje, gavo per radijo parėdymus plaukti Švedijos pakraščiais, kad nepatektų į karo veiksmų zonas. Laivai "Panevėžys" ir "Marijampolė" šiuo metu buvo viename Olandijos uoste, "Utena" pakeliui iš Antverpeno į Liepoją, "Šiauliai" pakeliui iš Londono į Liepoją, "Kretinga" iš Liepojos į Londoną, o "Kaunas" Klaipėdos uoste. — Pasunkėjus prekėms gauti ir išsiųsti per Klaipėdos uostą, laivininkystės bendrovės savo laivus su prekėmis Lietuvai nukreipė į Liepojos ir Rygos uostus. Ir Vokietijos radijas perspėjo prekybinius laivus saugotis pavojingos zonos prie Dancigo įlankos. Laivams patarta plaukti į Skandinavijos arba į Latvijos uostus.

Norvegijos laivas Ida Bakke atvykęs į nelaimės vietą ir išgelbėjęs įgulą britų laivo British Influence, kurį nuskandino vokiečių submarinas.

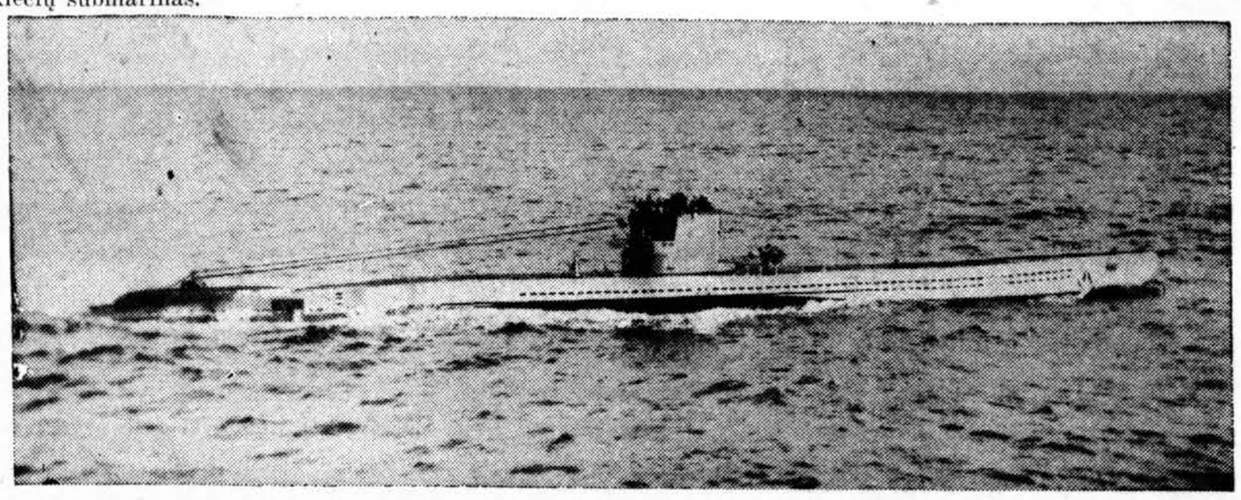

Vokiečių submarinas, nuskandinęs britų laivą British Influence. Submarino bokšte matosi jo įgula, kuri atplaukusiam norvegų laivui Ida Bakke davinėjo nurodymus, kaip gelbėti sutorpeduoto laivo įgulą. Vėliau sakoma, tas pats submarinas radio pranešęs tam pačiam norvegų laivui, kad skubintus į kitą vietą gelbėti įgulą anglų-amerikiečių laivo Cheyenne. Šias nuotraukas padarė amerikietis James Boyd iš Santa Monica, Calif., kuris grįžo į Ameriką norvegų laivu. (Copyright 1939: Chicago Tribune; Acme telephoto)

Lietuvos Garbės Konsulai Amerikoje

Lietuvos Vyriausybės paskirtiems garbės konsulams Amerikoje:

Mr. Julius J. Bielskis,
1001 Hilt Ave.,
Los Angeles, Cal.

Mr. Anthony O. Shalna,
366 West Broadyay,
So. Boston, Mass.

Lietuvos Pasiuntinybė parūpino jiems Amerikos Prezidento F. D. Roosevelto pripažinimą (exequatur) ir šiomis dienomis tuos dokumentus įteikė naujiems konsulams drauge su geriausio pasisekimo linkėjimais. Ypač California ir Bostono lietuviai tuo faktu galės pasinaudoti ir pasidžiaugti. Konsulai pradės savo pareigas eiti, tik susitars su atatinkamo įstaigomis.

Kiek lietuvių gyvena Latvijoje

RYGA (E). — Latvių oficialiniais duomenimis, paremtais 1935 m. statistika, lietuvių tautybės gyventojų Latvijoje būta apie 23.000, tuo tarpu iš privačių tvirtinimų ta skaitlinė išvedama iki 50.000 žmonių, ypatingai kadangi Latvijoj yra labai daug lietuvių maišytų šeimų su latvėmis ir priešingai, o maišytos šeimos nebuvo užskaitytos lietuviais. Rygoje pagal oficialinę statistiką lietuvių gyvena apie 5,700, pagal neoficialinę apie 10.000. Dalis lietuvių darbininkų ir amatininkų čia turi įsigiję nuosavus namus. Rygoje yra lietuvių krautuvninkų, savivaldybės ir valstybės įstaigų tarnautojų ir laisvų profesijų, tačiau daugiau kaip pusė Latvijos lietuvių dirba žemės ūkyje. Viso Vidžemyje, pagal oficialius statistikos davinius, būta apie 7.000 lietuvių, Liepojoje apie 377700, Žemgalijoje apie 12.000, Latgalijoje apie 1.000.

ŠVENTOJI (E). — Pradedama sparčiai gyvinti šaulių kultūrinė veikla pajūryje. Šventojoj įsteigiami jūros šaulių ir šaulių rėmėjų skyriai ir organizuojami šaulių buriavimo kursai. Šventosios mokyklos patalpose įvyko gausus šaulių ir visuomenės susirinkimas, dalyvaujant "Prezidento Smetonos" ir pasienio apsaugos laivo "Partizanas" įguloms ir jų vadams, kur prof. Šimoliūnas pranešė apie numatomus Šventojoj darbus.

LEO NORKUS, Jr.
DISTRIBUTOR OF
AMBROSIA & NECTAR
BEERS

GERKIT tik GERĄ ALŲ, padarytą Chicagoj. Visi geria ir mėgsta AMBROSIA Alų, bet, prie to išdirbėjai nusprendė padirbti dar geresnį alų, kurį užvardino NECTAR. Šis Alus yra pagamintas iš importuotų pirmos rūšies produktų.

Urmo (wholesale) kainomis pristato į alines ir kitas įstaigas. Kreipkitės pas NORKŲ, kur gausite greitą ir teisingą patarnavimą.

2423 West 64th St. Tel. Hemlock 624

FEDERAL HOME LOAN BANK SYSTEM MEMBER

PASKOLOS
Greitai ir Pigiai ant
1-MŲ MORGIČIŲ

FEDERAL SAVINGS AND LOAN INSURANCE CORPORATION INSURED UP TO $5000

Dividendai ant padėtų pinigų išmokami Vas. ir Rugp. mėnesiuose
KIEKVIENO TAUPYTOJO TAUPINIAI APDRAUSTI IKI $5,000
per Federal Savings and Loan Insurance Corp., Washington, D. C.
OFISO VALANDOS: 9:00 val. ryto iki 5:00 val. vak.
Pirmadieniais ir Ketvirtadieniais iki 8:00 val. vak.

St. Anthony's Lithuanian Parish
Building & Loan Association
Joseph F. Gribauskas, Sec'y
1500 So. 49th Court, Cicero, — Phone Cicero 412

Naujausios Lietuviškos Knygos
VISOS YRA RINKTINĖS DVASIŠKO TURINIO
Dvasiškijai jos yra ypatingai įdomios, skaitytinos

LEKCIJOS IR EVANGELIJOS — Antroji pataisyta ir papildyta laida, su kirčiais.....$
NAUJASIS TESTAMENTAS — Antroji pataisyta laida, su kietais viršeliais.....
TIKĖJIMO SKYDAS — Parašė Kun. J. Židanavičius. Autoriaus leidinys .....
KANČIŲ LIŪDININKAI (Septynios Evangelijos Legendos) — Parašė Giovanni Papini; vertė Vetusius $0
KENČIANTIS KRISTUS (Mąstymai) — Parašė Kun. J. Aleksa, M.I.C., Kauno Sem. Dv. Tėvas....$0.
ŠVENTASIS RAŠTAS, Senojo ir Naujojo įstatymo. Išleido Kauno Arkivyskupas-Metropolitas Juozapas Skvireckas. Ketvirtas Tomas,...$4.00
PAŠAUKIMAS Į DVASINĮ LUOMĄ — Parašė Kun. P. Vaitukaitis. .....$0.

Skubėkite pirkti šias knygas kol jų dar yra, nes žmonės beveik pusę jau išpirko. Kreipkitės šiuo adresu:

DRAUGAS PUBLISHING CO.
2334 So. Oakley Ave., Chicago, Ill.

Šviežųs Cigaretai į ŽIBTERĖJIMĄ!

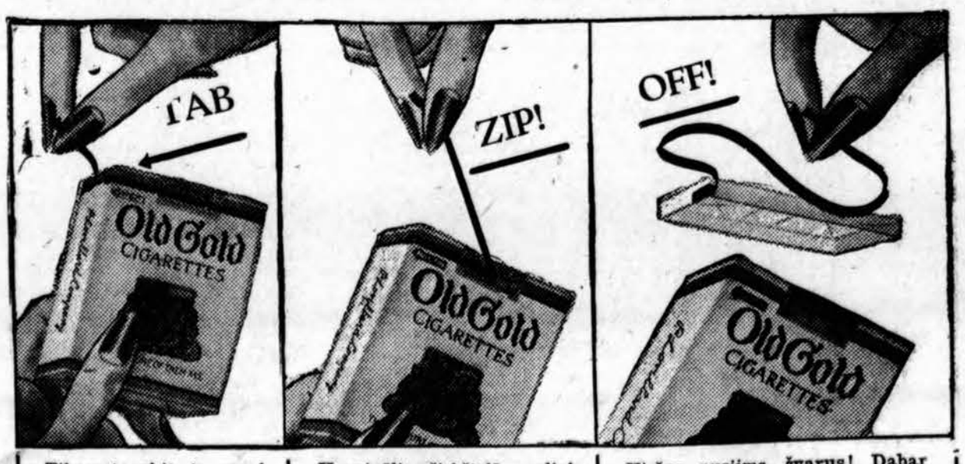

Tik patraukit tą raudonąjį kaspinėlį pakelio viršuje...

Kaspinėlio čirkštelėjimas aplink viršų — kiaurai perpiaus dvi Cellophane eiles...

Viršus nusiims, švarus! Dabar Amerikos šviežiausi cigaretai ir lengviausi atidaryti!

Matykite OLD GOLD'S Naująjį "ZIP-TOP" Pakelį!

PADVIGUBINKITE savo rūkymo smagumus tikrai šviežiais cigaretais — tikrai patogiuose pakeliuose! Nevien kad tai puikiausias tabakas ką pinigas gali nupirkti, bet su savo šviežiu skoniu ir kvapsniu dvigubai užantspauduota extra Cellophane eile. Pamėginkite "Zip-Top" labiau sušvelnintų Old Golds šiandien — bet kurioj cigaretų krautuvėje!

ORO BANGOMIS kas antradienį: "Melody and Madness" su Artie Shaw's Orkestra, NBC Network.

DABAR!
Dvigubas Cellophane
Atsidaro Dvigubai Greičiau!
2 Eilės — Perpiauna Vienu Ypu!

Copyright, 1939, by P. Lorillard Co.

Užsisakykite ir remkite dienraštį "Draugą"

Remkite tuos visus, kurie skelbiasi "Draugą"

REDAKTORIAUS ADRESAS: 409 Tabor Street, Esplin, Pittsburgh, Penna

Pittsburgho Lietuvių Žinios

Raštus siųskite šiuo adresu: 2013 Carson St. Telef. Hemlock 2204

...AUDINGI PASISKAITYMAI

Rašo J. V. S.

...talikiškas Veikimas – ...otuvė

...ULAS. Darbininkas, di...nas dirbtuvėje, tampa ...štaigos dalimi, mašina.

...NAS. Visiškai ne, Rau...Kad suprastų darbininkas ... svarbą ir užduotį, jis ...ytų: Esu mechaniškas ...s, bet protingas. Dirbu ...ompanijai, kad savo ... uždirbčiau sau ir sa...ms duonos ir visą užlai... Bet tuo pačiu kartu di...didesnei Dievo garbei ir ...sielos išganymui.

...LAS. Kaip gali darbi... dirbdamas pragyveni..., ...būti didesnei Dievo ga...i, Jį garbinti?

JONAS. Lai kiekvienas da...ninkas nepamiršta, kad jis ... liuosas sau išsirinkti — ...rbą ar tingėjimą. Jis turi ...osą valią. Jeigu dirbs su ...ru, su gera širdimi ir ta ...vo darbą paaukos Dievui, ...iu būdu kiekvienas dar...nkas užsitarnaus dvigubą ...okestį: vieną piniginę, ki...nę — nuo Dievo. Dar... kasdieninis darbas y... kelias išganymui, kū...ui ir dvasiškai.

...ULAS. Jonai, kuomet ...n į dirbtuvę, matom ten ...žmogaus proto ir rankų ... Juk Dievas neturi nie... tuo bendro.

...NAS. Raulai, Graikų fi...s — Sokratas pasakė: ...ogau, pažink save!'' Rei... kad žmogus turi bran... Dievo duotą dovaną — ... Tuo protu jis gali pa...ti savo būvį vartodamas ...imus: mašinerijas ir ki... palengvinimus gražiau, ...ingiau gyventi ir, auko...as ir dėkodamas Dievui ...uteiktą protą, gali laimė...ngų.

...AULAS. Kaip Dievas žiū...žmogaus išradimus (orlai...automobilių)?

...NAS. Raulai, niekas nė...logas pats savyje — nei orlaiviai, nei automobiliai, nei submarinai, nei kitkas. Pats geriausias dalykas gali būti panaudotas blogam, jeigu yra tokia intencija. Žmogus gali ir pačias Dievo dovanas — protą ir liuosą valią apversti ant blogo ir artimą skriausti. Todėl, brangus darbininke, nesvarbu, kur tu dirbsi ir ką dirbsi, tik atsimink, kad esi svarbesnis ir naudingesnis už visą fabriką mašineriją, nes tu Dievo sutvertas, turi protą, liuosą valią ir nemirtiną sielą. Kiekviena mašina, brangi ar pigi, su laiku pagęs, surūdys ir bus panaikinta, o tu, brangus broli darbininke, gyvensi amžinai! Tik nemanyk, kad darbas tave paniekina. Visiškai ne. Pats Jėzus Kristus dirbo, visi apaštalai dirbo, visi šventieji buvo uolūs darbininkai. Todėl, mielas brolau darbininke, yra ir tau šventa proga tapti laimingu, tik turėk gerus norus ir aukok Dievui savo darbus.

Seimo Sekmės

Kiekvienas geros valios ir veikiančio proto žmogus, įdomaudamasis klausia: kas svarbiausia buvo nutarta Šv. Pranciškaus Vienuolyno Rėmėjų 8 seime?

Apie daug ką buvo kalbėta, tartasi, bet ypač visų dėmesį sukėlė — akademijos didinimo klausimas. Tam yra daug priežasčių, kurios verste verčia sesutes prie statybos.

Pirmoji priežastis, kad negalima sutalpinti lietuvaičių, norinčių mokytis akademijoj ir ten pat gyventi. Daug mergaičių liudi, kad nebuvo priimtos, ne vien iš tolimų valstybių, bet ir iš čia pat, mūsų apylinkės.

Antroji priežastis — akademikės turi gyventi ir mokytis po tuo pat stogu su seselėmis. Susidaro daug nepatogumų ir vienom ir kitom. Vienuolyne mergaitės turi tyliau ir ramiau užsilaikyti, nes vieta to reikalauja.

Trečia priežastis — mūsų apylinkėje nėra kitos katalikiškos mokyklos. Šv. Pranciškaus Akademija yra vienintėlė South Hills pusėje Katalikai, norėdami savo dukreles išauklėti katalikiškai verkte verkia, kad jų dukrelės būtų priimtos.

Dievo Šventa Apvaizda ir gerų žmonių duosnumu pasitikėdamos seselės turi vilties, kad neužilgo svajonės — nauja akademija taps tikrenybe. Prašo visų lietuvių ištiesti gailestingą ranką ir aukoti. kiek kas išgali. Lai Gerasis Dievas visiems atlygina šimteriopai.

Prietelis

Sveikinimas Šv. Pranciškaus Seserų Vienuolijos Rėmėjų Seimui

Sveikos ir sveiki,

Susirinkę į šį reikšmingą seimą. Ir iš tolimosios Brazilijos jaučiame malonios pareigos nors per laišką siųsti šios Garbingos Vienuolijos rėmėjams sveikinimus ir linkėjimus.

Keturiasdešimts nuošimčių lietuvių gyvena už Tėvynės ribų. Jie yra išstatyti, ypač P. Amerikoj, realiems nutautėjimo ir nukrikščionėjimo pavojams. Su dideliu malonumu tenka konstatuoti faktas, kad kurstyti Dievo ir Tėvynės meilės ugnį priaugančioj lietuvių išeivių kartoj pirmoj eilėj stovi Seserys Pranciškietės. Jos nebesitenkina vien Š. Amerika. Savo akis atkreipė ir į labai visais atžvilgiais apleistą ir visokiomis piktžolėmis gausų dirvoną, į Pietinės Amerikos lietuvių kolonijas, pirmoj eilėj Braziliją. Vieneri sunkaus darbo meta. rodo, kad čia gražiai gali išbujoti ir gera sėkla.

Ir tai, kuo šiandien Brazilijos lietuviai katalikai didžiuojasi ir džiaugiasi, būtent, kad turi pirmąjį lietuvišką vienuolyną ir pirmąją lietuvišką katalikišką mokyklą visoj Pietų Amerikoj, yra nuopelnas Didžiai Gerbiamos Motinos Aloyzos, ir nuoširdžių jų rėmėjų. Jei kam iki šio buvo abejonių, ar atneš kokią nors naudą įdėta auka Brazilijos lietuvių misijai, tai šiandien, po seserų vienerių metų darbo, tokioms abejonėms nebėra vietos. Po intensyvaus kelerių metų darbo, eukaliptų ir palmių pavėsy suklestė gražūs lietuviškos kultūros žiedai.

Brazilijos lietuvių katalikiškoji visuomenė gerai supranta ir įvertina savo brolių Šiaurės Amerikoje aukingumą. Ir už tai yra dėkingi. Sakoma, kad geriau duoti, negu imti. Tačiau pas mus tokios dar yra gyvenimo sąlygos, kad vien savo jėgomis, norint energingai pirmyn stumti lietuviškos kultūros darbą, nepajėgiame.

Dar ir artimiausioj ateityje Brazilijos misija, Jūsų, Broliai ir Sesers, aukos bus reikalinga. Jūsų šis darbas, tai lietuvybės tvirtovių stiprinimas, ar naujų statymas. Brazilijos lietuviai katalikai dėkoja, kad iki šiol jų neužmiršote ir tikisi, kad kol bus reikalingi paramos, neužmiršite ir ateityje.

Geriausio pasisekimo seimo darbams.

Kun. P. Ragažinskas,
Liet. Kat. Šv. Juozapo
Bendruomenės pirm.
St. Butrimas, sekretorius

North Side

Rugsėjo 28 d. palaidotas Šv. Kazimiero kapuose Adomas Jankus (Jenkins). Sūnus dr. Aleksandras Jenkins iš Chicagos su žmona ir uošve dalyvavo laidotuvėse. Graborius Marčiulaitis, kaip visuomet, mandagiai patarnavo.

Anglių vajus pradeda išsisiūbuoti. Po dolerį aukojo: S. Senn, D. Jokubauskienė, S. Adams, Anna Gilius, Krasnickų šeimyna, P. Stankevičia, P. Bajoras, H. Čekanauskiūtė, S. Kowalska, Marcinkevičius. Pusantro dol. aukojo W. Andrews. Po du dol.: I. Rumbauskas ir A. Petruškevičius. Klebonas dėkingas visiems ir laukia truputį daugiau.

Apie moterų rudeninį pikniką, spalių 1 d. nėra ką daug nei kalbėti. Pasitaikė šalta, šiurpi diena, net su overkočiu reikėjo drebėti. Tokioj dienoj nėra ko norėti kad žmonės suvažiuotų į pikniką. Buvo manoma to išvažiavimo nelaikyti, bet pasidrąsinta ir laikyta. Atvyko apie 60 žmonių. Tie, kurie atvyko, tikrai norėjo parapijai pagelbėti. Mačiau piknike: Mažukną, Pivarūną, Dargį Povilą, Bakaną, Sadauskus, Janulevičių, Karsoką, Simonavičių, Marčiulaitį ir keletą kitų žymesnių lietuvių. Nors ir neužduriome, bet patirti kai kurių asmenų prielankumą buvo malonu. Nusiminti nėra ko. Ypač tenenusimena mūsų darbščios moterys. Nusiminimo tenebūna jų programoje. Jos jau nesykį įrodė, kaip dirbti bažnyčios naudai nepaisant jokių kliūčių. Bedirbant žinoma sunku išvengti klaidų, bet galima šį-tą išmokti ir prityrimo įgyti. Moterų pirmininkė tenepameta energijos ir noro darbuotis.

Užsakai pradėjo eiti mūsų bažnyčioj tarp Albino Leeson, garsaus futbolo lošėjo ir Martos Platakiūtės. Taip jau tarp Elmer Korba ir Stella Maceikis.

RUDENINĮ PIKNIKĄ

rengia —
ANDRIEJUS J. POŠKA
SEKMAD., SPALIO 8 D., 1939
SUNSET PARKE
135ta Gatvė ir Archer Avenue
Gera Muzika Šokiams — Dykai Valgiai — Įvairumai.
ĮŽANGA DYKAI
Bus išlaimėjimai Paukščių ir Kitokių gyvulių.

KLAUSYKITE
New City Furniture Mart
RADIO PROGRAMO
...NTRADIENIO VAK., 8:00 VALANDĄ, iš stoties WSBC — 1210 kilocycles.
...rograme dalyvauja St. Louie-Louie Komediška Grupė ir didelė eilė kitų radio žvaigždžių.

...mkite tuos visus, kurie skelbiasi "Drauge"

ALEX ALESAUSKAS & SONS
Wholesale Furniture Co.
6343 So. Western Avenue
REPUBLIC 6051

NAMŲ STATYMO
KONTRAKTORIUS
REAL ESTATE
INSURANCE AND LOANS

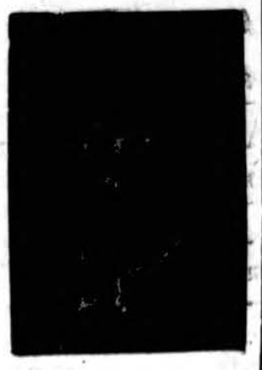

Statau visokios rūšies naujus namus ant lengvų mėnesinių išmokėjimų. Darau visokį taisymo darbą be jokio cash įmokėjimo, ant lengvų mėnesinių išmokėjimų. (Išgaunu geriausį atlyginimą iš Fire Insurance Companijų dėl taisymo apdegusių namų). Darau paskolas ant naujų ir senų namų, ant lengvų mėnesinių išmokėjimų nuo 5 iki 20 metų. Reikale kreipkitės prie:

JOHN PAKAL
6816 S. Western Ave. Phone Grovehill 0306

AKIŲ GYDYTOJAS

DR. VAITUSH, OPT.
SPECIALISTAS
OPTOMETRICALLY AKIŲ
LIETUVIS
Suviršy 20 metų praktikavimo
Mano Garantavimas
Palengvins akių įtempimą, kas esti priežastimi galvos skaudėjimo, svaigimo, akių įtempimo, nervuotumo, skaudamą akių karštį, atitaiso trumparegystę ir toliregystę. Prirengia teisingai akinius. Visuose atsitikimuose egzaminavimas daromas su elektra, parodančia mažiausias klaidas. Speciali atyda atkreipiama į mokyklos vaikus. Kreivos akys atitaisomos.
Valandos: nuo 10 iki 8 val. vak.
Nedėliot pagal sutartį.
Daugely atsitikimų akys atitaisomos be akinių. Kainos pigios kaip pirmiau.
4712 SO. ASHLAND AVE.
Telefonas YARds 1778

VALGIŲ GAMINIMAS
IR
NAMŲ PRIŽIURĖJIMAS

vairių valgių gaminimui, pyragų pajų ir duonų kepimui; įvairių konservų ir preservų darymai, paukš

Didelė 223 puslapių knyga su naujausiais receptais įtienos kepimui ar virimui, daržovių ir vaisių užlaikymai, ir tt. Taipgi yra visokių naudingų patarimų šeimininkėms.
Šią knygą galima gauti per paštą arba raštinėje:

KAINA SU PERSIUNTIMU
$1.10
RASTINĖJE
$1.00
"DRAUGAS"
2334 So. Oakley Ave.
CHICAGO, ILL.

LIETUVIAI DAKTARAI

DR. A. JENKINS
(Lietuvis)
GYDYTOJAS IR CHIRURGAS
2500 West 63rd Street
OFISO VALANDOS:
Nuo 1 — 4 ir nuo 7 — 9 vakare
Taipgi pagal sutartį.
Ofiso telefonas PROspect 6737
Namų telefonas VIRginia 2421

TEL. YARDS 5557
DR. FRANK C. KWINN
(KVIECINSKAS)
GYDYTOJAS IR CHIRURGAS
1651 West 47th Street
OFISO VALANDOS:
2—4 ir 7—8:30 Vakare,
ir Pagal Sutartį.

DR. P. J. BEINAR
(BEINARAUSKAS)
GYDYTOJAS IR CHIRURGAS
6900 So. Halsted Street
TELEFONAI:
Ofiso — Wentworth 1612.
Res. — Yards 3955.
OFISO VALANDOS:
2 iki 4 popiet 7 iki 9 vakare
Trečiadieniais ir Sekmadieniais pagal sutartį.

DR. A. J. MANIKAS
GYDYTOJAS IR CHIRURGAS
VIRginia 1116 4070 Archer Ave.
Valandos: 1—3 ir 7—8
Kasdien išskyrus Seredą
Seredomis ir Nedėl. pagal sutartį.

LIETUVIAI DAKTARAI

Tel. Yards 3146.
VALANDOS: Nuo 11 iki 12
2 iki 4 ir 7 iki 9
Pirmadieniais: 2 iki 4 ir 7 iki
Šventadieniais: 11 iki
DR. V. A. ŠIMKUS
GYDYTOJAS IR CHIRURGAS
ir akinius pritaiko
3343 S. Halsted Street

DR. P. ATKOČIŪNAS
DANTISTAS
1446 So. 49th Court, Cicero
Antradieniais, Ketvirtadieniais ir Penktadieniais
Valandos: 10-12 ryte, 2-6, 7-9 P. M.
3147 S. Halsted St., Chicago
Pirmadieniais, Trečiadieniais ir Šeštadieniais
Valandos: 3—8 P. M.

Tel. CANal 5969
DR. WALTER J. PHILLIPS
GYDYTOJAS IR CHIRURGAS
2155 West Cermak Road
OFISO VALANDOS:
1 — 4 ir 6:30 — 8:30 vakar.
ir pagal sutartį.

DR. F. C. WINSKUNAS
PHYSICIAN AND SURGEON
2158 W. CERMAK ROAD
Ofiso tel. Canal 2345
Ofiso Val. 2—4 ir 7—9
Res. 2305 S. LEAVITT ST.
Res tel. Canal 0402

DR. CHARLES SEGAL
GYDYTOJAS IR CHIRURGAS
4729 So. Ashland Ave.
2-tros lubos
CHICAGO, ILL.
Telefonas MIDway 2880
OFISO VALANDOS:
Nuo 10 iki 12 val. ryto, nuo 2 iki 4 val. po pietų ir nuo 7 iki 8:30 v. v.
Sekmad. nuo 10 iki 12 val. ryto

Telefonas HEMlock 6286
DR. A. G. RAKAUSKAS
GYDYTOJAS IR CHIRURGAS
2415 W. MARquette Rd.
Ofiso valandos:
10—12 val. ryte
2—4 ir 6 —8 val. vakare.
Trečiadienais ir Sekmadieniais Susitarius.

DR. MAURICE KAHN
GYDYTOJAS IR CHIRURGAS
4631 So. Ashland Ave.
Tel. YARds 0994
Rez. Tel. PLAza 3200
Nuo 10-12 v. ryto; 2-3 ir 7-8 v. vak.
Nedėliomis nuo 10 iki 12 val. dieną.

AMERIKOS LIETUVIŲ DAKTARŲ DRAUGIJOS NARIAI

Res. 6958 So. Talman Ave.
Res. Tel. GROvehill 0617
Office Tel. HEMlock 4848
DR. J. J. SIMONAITIS
GYDYTOJAS IR CHIRURGAS
Val. 2—4 ir 7—9 vak.
Ketv. ir Nedėliomis susitarus
2423 W. Marquette Road

DR. STRIKOL'IS
PHYSICIAN and SURGEON
4645 So. Ashland Avenue
OFISO VALANDOS:
Nuo 2 iki 4 ir nuo 6 iki 8 val. vak.
Nedėliomis pagal sutartį.
Office Tel. YARds 4787
Namų Tel. PROspect 1930

Tel CANal 6122
DR. BIEŽIS
GYDYTOJAS IR CHIRURGAS
2201 W. Cermak Road
Valandos: 1—3 popiet ir 7—8 v. v.
REZIDENCIJA
6631 S. California Ave.
Telefonas REPublic 7868

Office Phone PROspect 1028 — Res and Office 2359 S. Leavitt St
Val: 2-4 pp. ir 7-9 vak. CANal 0706
DR. J. J. KOWAR
(KOWARSKAS)
GYDYTOJAS IR CHIRURGAS
2403 W. 63rd St., Chicago
Trečiadieniais ir Sekmadieniais pagal sutartį.

Tel. YARds 5921
Res.: KENwood 5107
DR. A. J. BERTASH
GYDYTOJAS IR CHIRURGAS
Ofiso val. nuo 1—3; nuo 6:30—8:30
756 West 35th Street

Ofiso Tel. VIRginia 0036
Rezidencijos tel BEVerly 8244
DR. T. DUNDULIS
4157 Archer Avenue
Ofiso val.: 2—4 ir 6—8 P. M.
Residencija
8939 So. Claremont Ave.
Valandos 9—10 A. M.
Nedėliomis pagal sutartį.

Tel CANal 0257
Res. Tel. PROspect 6656
DR. P. Z. ZALATORIS
GYDYTOJAS IR CHIRURGAS
1821 So. Halsted Street
Rezidencija 6600 So. Artesian Ave.
VALANDOS: 11 v. ryto iki 3 popiet
6 iki 9 vakare

Tel. YARds 2246
DR. C. Z. VEZEL'IS
DANTISTAS
4645 So. Ashland Ave.
arti 47th Street
Val.: nuo 9 ryto iki 8 vakaro
Seredoj pagal sutartį

DR. V. E. SIEDLINSKI
DANTISTAS
4143 South Archer Avenue
Telefonas Lafayette 3650
Antradieniais, Ketvirtadieniais ir Penktadieniais
4631 So. Ashland Ave.
Tel YARds 0994
Pirmadieniais, Trečiadieniais ir Šeštadieniais

CICEROS LIETUVIŲ NAUJIENOS

Mūsų Didelė Šventė

Moterų Sąjungos 2 kp. 12 d. lapkričio turės nepaprastą šventę. Tą dieną minės 25 metų gyvavimo sukaktį, taigi, sidabrinį jubiliejų. Ryto 7:30 val. narės eis in corpore prie šv. Komunijos. Šv. Mišios bus užprašytos intencija, kad padėkoti Visagaliui už suteiktas malones bėgiu 25 metų. Vakare tą pačią dieną įvyks bankietas. Pradžia 6 val. Įžanga 50c. Programa bus įdomi. Bus žymių kalbėtojų ir dainininkų. Kad paįvairinti vakarą, bus sulošta juokinga komedija, kurią ruošia E. Maskolaitienė, 2 kuopos narė. Artistai bus iš Cicero. Visi kviečiami dalyvauti minėtam parengime. Sąjungietės 2 kp. stengsis patenkinti.

Kuopos susirinkimas įvyks ateinantį pirmadienį, spalių 9 d., po ražančiaus pamaldų, vakare. Visas nares prašom dalyvauti, nes daug svarbių reikalų turim aptarti. Taipgi kviečiam naujas nares atsilankyti. **K. S.**

Šį Vakarą Marijonų Rėmėjų Susirinkimas

CICERO. — Šį vakarą tuoj po pamaldų įvyks Marijonų Rėmėjų Draugijos 21 skyriaus susirinkimas, į kurį kviečiami visi geros valios prieteliai kuo skaitlingiausiai susirinkti į mokyklos kambarį. Susirinkimas svarbus, bet bus trumpas. Taigi, malonėkite atvykti ne vien tik patys, bet būtų ne pro šalį, jei atsivestumėte po vieną-kitą naujų prie to gražaus ir kilnaus darbo prisidėti. Pabandykite! **Valdyba**

Chicago Heights Žinios

Spalių 8 d. įvyksta Šv. Kazimiero parapijos paskutinis piknikas Vytauto parke. Šilta - šalta. Lija - sninga, mes į pikniką važiuojame: užbaigti jų sezoną. Nejaugi imsi ir sušalsi. Bet vis dėl to tikimės gražios dienelės. Nes, taip vadinamoj indijonų vasaroj jų pasitaiko daug.

Piknike turėsime gero užkandžio: grybų, kugelio, barbecue ir t. p.

Įžangos nebus. 25c vertės bilietai duodami dovanai. Laukiame svečių ir draugų!

Po 28 metų parapijos gyvavimo, reikalinga nuolatinis taisymas. Žiūrėk, tai vienas, tai kitas dalykas pagedo. Vandeninės paipos. Čia tik įdėjai naują, už kelių savaičių jau kitur vanduo bėga. Daug dalykų taisyta ir nauji dėta seserų gyvenamuos kambariuos ir mokykloj. Veliausiai, sulūžo bažnyčios varpo žėgliai, ant kurių kabojo. Nors žėgliai buvo geležiniai, tačiau po tiek metų sudilo ir varpas nepavojingai nukrito ant lubų, sukrėsdamas visą bažnyčią. Per dvi savaites buvome be varpo. Dabar jau sutaisytas.

Piknikas parapijos kieme (rugp. 26 ir 27 dd.) gerai pasisekė. Padengus išlaidas, $118.80, pelno parapijai liko $417.56. Kleb. kun. A. C. Martinkus negali užmiršti savo draugų iš Chicagos, Stager ir Harvey, nuoširdžios paramos. Pirmą kartą su mumis svečiavosi vienas Roosevelt Furniture Co. savininkų, Bertulis su žmona. **Rap.**

Bill McKechnie, Cincinnati Reds menedžeris, ir Joe McCarthy, New York Yankees menedžerius, išvakarėse pirmo "world series" žaidimo New Yorke nuoširdžiai sveikinasi. (Acme telephoto)

Nepamiršo Pasveikinti Su Varduvėmis

MARQUETTE PARK. — Pranciškų išvakarėse, kostumeriai ir draugai nepamiršo pasveikinti biznierių Pranciškų Shlepovičių, 6915 S. Rockwell St.

Jis pristato mėsos orderius į bučernes ir restoranus.

BRIGHTON PARK. — Per Pranciškų vardadienį draugai ir pažįstami pasveikino muzikantą Praną Bistrą, 4548 S. Francisco ave. Visi linkėjo jam daug laimės.

TOWN OF LAKE. — Pranciškų vardinių proga, širdingų sveikinimų susilaukė ir Pranciškus Levickis, 4441 So. Wood St. Jį sveikino jo draugai ir giminės, kurių P. Levickis turi gana daug. **Koresp.**

GARSINKITES "DRAUGE"

West Pullmano Naujienos

Spalių 8 d., parapijos salėje įvyksta gražus vakaras su pamarginimais ir šokiais. Rengia Moterų Sąjungos 7 kp. Pelnas eis pusiau su parapija. Reikia pasakyti, kad Mot. Sąjungos 7 kuopa pereitą pavasarį buvo surengus gražų vakarą ir parapijai įteikė pusę pelno 58 dol.

Kviečiami skaitlingai dalyvauti ir paremti mūsų veikėjų parengimą.

ŠŠ. Petro ir Povilo parapijos vikaras kun. S. Gaučas, trumpam laikui nukeltas į Šv. Jurgio parapiją. Kun. S. Gaučas pavaduoja sergantį kun. Gasiūną.

Spalių 11 d., tuoj po Ražančiaus pamaldų, parap. salėje, įvyks svarbus pasitarimas visų draugijų ir klūbų atstovų ir parapijos komiteto, reikale rengiamo Halloween Dance (su dovanomis už gražesnį apsirengimą), kuris bus spalių 29 d., parapijos salėje. Numatyta, kad vakaras bus gražus, nes visa parapija veikia. Pelnas parapijai. **Rap.**

Išdekoravo Bizniavietę

MARQUETTE PARK. — Fotografas Cynal, 2515½ W. 63rd St., savo foto studiją gražiai išdekoravo. Dabar suderintos spalvos daro patraukliją vietą. Fotografas Cynal palaiko gerus santykius su lietuviais. **Koresp.**

Geriau laiku pradėti, negu darbe skubėti.

Išpuošė Rezidenciją

MARQUETTE PARK. — Žymus šios kolonijos biznierius Jonas Pužauskas, 6559 So. Campbell ave., buvo padavęs meistrams išdekoruoti savo puošnią rezidenciją, kuri dabar atrodo tiek iš vidaus, tiek iš lauko pusės žymiai gražesnė. **Koresp.**

Kviečiami Į Pamaldas

TOWN OF LAKE. — Vienų metų a. a. Onos Rudminaitės mirties sukaktuvių pamaldos bus penktadienį, spalių 6 d, Šv. Kryžiaus bažnyčioj, 7, 8 ir 8:30 val. ryto.

Visi velionės draugai, pažįstami prašomi atsilankyti ir pasimelsti už jos sielą.

A. a. Ona Rudminaitė buvo amžina narė visų kilnių įstaigų bei vienuolynų. Gyva turėjo daug draugų, taigi nepamirškime ir mirusios. Amžiną atilsį duok jai, Viešpatie.

J. Č.

PALAIMINTO RAMONO LULL KASDIENINĖS MINTYS

Iš angliško vertė
Kun. Ant. M. Karužiškis

Spalių 5 Diena

Tasai kurs atgailavime verkia, atgailavime džiaugsis.
(M. L.)

Dejavimai ir ašaros atėjo būti Mylimojo teisiami, ir klausė Jį kurs iš jų mylėjo Jį giliau. O Mylimasis davė nuosprendį kad dejavimai buvo artesni meilei, o ašaros akims.

REMKITE, PLATINKITE KATALIKIŠKĄ SPAUDĄ

URBA Gėlės Mylintiems, Vestuvėms, Bankietams, Laidotuvėms, ir Puošimams.
GĖLININKAS
4180 ARCHER AVENUE
Phone LAFayette 5800

A. † A.

NIKODEMAS CESZNA
(gyv. po num. 4401 South Washtenaw Ave.)

Miré spalių 4, 1939, 5:25 val. ryto, sulaukęs pusės amžiaus.

Gimęs Lietuvoje, Tauragės apskr., Žygaičių par. Butkų k.

Amerikoje išgyveno 29 met.

Paliko dideliame nuliūdime: moterį Marijoną, po tėvais Stankaitė, sūnų Joną, 2 dukteris: Ceciliją ir Stanislavą švogerį Feliksą Brazinskį ir jo šeimą, švogerką Barborą Triponienę ir jos vyrą Juozapą ir daug kitų giminių, draugų ir pažįstmų.

Kūnas pašarvotas J. F. Eudeikio koplyčioje, 4447 South Fairfield Ave.

Laidotuvės įvyks šeštadienį, spalių 7 d. Iš koplyčios 9 val. ryto bus atlydėtas į Nekalto Prasidėjimo Švč. Panelės par. bažnyčią, kurioje įvyks gedulingos pamaldos už velionio sielą. Po pamaldų bus nulydėtas į Šv. Kazimiero kapines.

Nuoširdžiai kviečiame visus gimines, draugus-ges ir pažįstamus-as dalyvauti laidotuvėse.

Nuliūdę: **Moteris, Sūnus, Dukterys, Švogeris, Švogerka ir Giminės.**

Laidotuvių direktorius J. F. Eudeikis, tel. Yards 1741.

A. † A.

KAZIMIERAS J. BRASUS
(gyv. po num. 4434 South Fairfield Avenue)

Miré spalių 3 d., 1939 m., 5:43 val. ryto, sulaukęs 42 metų amžiaus.

Gimęs Lietuvoje Mažeikių apskr., Pikelių parapijoje.

Amerikoje išgyveo 28 met.

Paliko dideliame nuliūdime: moterį Margaretą, po tėvais Ramanauskaitę, sūnų Edvardą, brolį Pranciškų, švogerką Helen ir jų šeimą, Michigan City, Ind., uošvius Ramanauskus ir daug kitų giminių ir draugų.

Lietuvoje paliko motinėlę ir dvi seseris.

Priklausė prie Dariaus-Girėno Legion Post No. 271.

Kūnas pašarvotas 4447 So. Fairfield Avenue. Laidotuvės įvyks šeštad., spalių 7 d. Iš J. F. Eudeikio koplyčios 8:00 val. ryto bus atlydėtas į Nekalto Prasidėjimo Švč. Panelės par. bažnyčią, kurioj įvyks gedulingos pamaldos už velionio sielą. Po pamaldų bus nulydėtas į Šv. Kazimiero kapines.

Nuoširdžiai kviečiame visus gimines, draugus-ges ir pažįstamus-as dalyvauti šiose laidotuvėse.

Nuliūdę: **Moteris, Sūnus, Brolis, Švogerka, Uošviai, Motinėlė, Seserys ir Giminės.**

Laidotuvių direktorius J. F. Eudeikis, tel. Yards 1741.

"THINGS THAT NEVER HAPPEN"

Manufactured by Baking Powder Specialists, who make nothing but Baking Powder...Controlled by Expert Chemists
for ECONOMY and SATISFACTION use
Double Tested! Double Action!
KC BAKING POWDER
Same Price Today as 45 Years Ago
25 ounces for 25¢
Full Pack ··· No Slack Filling
MILLIONS OF POUNDS HAVE BEEN USED BY OUR GOVERNMENT

FEDERAL HOME LOAN BANK SYSTEM — SKOLINAM PINIGUS ANT 1-MŲ MORGIČIŲ — FEDERAL SAVINGS AND LOAN INSURANCE CORPORATION INSURED UP TO $5000

Kiekvienos ypatos padėti pinigai yra apdrausti iki $5000.00 per Federal Savings and Loan Insurance Corp., po United States Government priežiūra.

Mokame Už Padėtus Pinigus 3½%

Ofiso val.: 9:00 val. ryto iki 5:00 vak. Pirmadieniais, Ketvirtadieniais ir Šeštadieniais iki 8:00 vak.

CHICAGO SAVINGS & LOAN ASSOCIATION
JOHN PAKEL, Pres.
6816 S. Western Ave. Phone GRO. 0306

GARY, IND. LAIDOTUVIŲ DIREKTORIAI
KELNER—PRUZIN
Geriausias Patarnavimas — Moteris patarnauja
Phone 9000 620 W. 15th Ave.

LAIDOTUVIŲ DIREKTORIAI
NARIAI CHICAGOS, CICEROS LIETUVIŲ LAIDOTUVIŲ DIREKTORIŲ ASOCIACIJOS

AMBULANCE	PATARNAVIMAS DIENĄ IR NAKTĮ
DYKAI	KOPLYČIOS VISOSE MIESTO DALYSE
Anthony B. Petkus	6834 So. Western Ave. GROvehill 0142; 1410 S. 49th Court CICero 2109
Lachawicz ir Sunai	2314 West 23rd Place Phone CANal 2515; Skyrius 42-44 E. 108 St. Phone PULlman 1270
J. Liulevičius	4348 So. California Ave. Phone LAFayette 3572
S. P. Mažeika	3319 Lituanica Avenue Phone YARds 1138-1139
Antanas M. Phillips	3307 Lituanica Ave. Phone YADds 4908
I. J. Zolp	1646 West 46th Street Phone YARds 0781-0782
Albert V. Petkus	4704 S. Western Ave. Tel. LAFayette 8024
P. J. Ridikas	3354 So. Halsted St. Telefonas YARds 1419

ECONOMICAL EFFICIENT
Use only one level teaspoonful to a cup of sifted flour for most recipes.
KC BAKING POWDER
Same price today as 48 years ago
25 ounces for 25¢
Manufactured by baking powder specialists who make nothing but baking powder—under supervision of expert chemists of national reputation.
MILLIONS OF POUNDS HAVE BEEN USED BY OUR GOVERNMENT

Standard Club
Švelni Degtinė—100 Proof
BOTTLED IN BOND
Nėra Geresnės Degtinės už Tokią Kainą
TIK $1.00 PT. $1.60
4-5 Kvortos...
Reikalaukit SAVO APYLINKĖS TAVERNOJ
15c. DRINKSAS
MUTUAL LIQUOR COMPANY
Distributoriai
4707 S. HALSTED STREET
Phone Boulevard 0014

GIESMYNAS
Įsigykite Naują Giesmyną. Jame rasite Visiems Metams Bažnyčios Giesmes.
Giesmes ir muziką patvarkė Ant. S. Pocius.
Išleido C. L. R. K. Vargoninikų Provincija.
Knygos kaina — 50 centai, pridedant 10 centų persiuntimui.
LIETUVIŠKAS MIŠOLĖLIS
Šlovinkim Viešpatį.
Mišios ir Mišparai, Lietuviškai ir Lotyniškai, visiems Sekmadieniams ir Šventėms, ir kitos Maldos ir Giesmės. Antras pataisytas leidimas. Parašė Kan. Ad. Sabaliauskas. Stipriais odos viršais, kaina — 3.75. Reikalaukite iš:
DRAUGAS PUB. CO.
2334 So. Oakley Ave.,
Chicago, Illinois

LAIDOTUVIŲ DIREKTORIUS
John F. Eudeikis
SENIAUSIA IR DIDŽIAUSIA LAIDOJIMO ĮSTAIGA
AMBULANCE
DIENĄ IR NAKTĮ
Visi Telefonai YARDS 1741-1742
4605-07 So. Hermitage Ave.
4447 South Fairfield Avenue
Tel. LAFAYETTE 0727
DYKAI koplyčios visose Chicagos dalyse

Klausykite mūsų radio programo Antradienio ir Šeštadienio rytais 10.00 valandą, iš WHIP stoties (1480.)
Su Povilu Šaltimieru.

D. G. R. ŽINIOS

J. Pilipauskas

PRIE A. A. KARDINOLO KARSTO

Toli Brooklyne, prie Williamsburgho tilto stovi lietuvių bažnyčia. Čia prieš keturiasdešimt metų pradėjo pastoracijos darbą jaunas, niekam nežinomas kun. Jurgis Mundelein. Savo kruopščiu darbu ir giliu pasišventimu jis greitai kilo. Gerai pažino ir pamilo jį Brooklyno katalikai ir įvertino jo darbą Roma. Jis paskiriamas Chicagos arkivyskupu ir vėliau pakeliamas kardinolu.

Šiandie tas garbus senelis, po sunkaus ir įtempto darbo ramiai ilsis nežinomiems amžiams.

* * *

Pačioje Chicagos širdyje, kur verda gyvenimas, kur tūkstančiai žmonių nuolatos skuba ir bėga, stiepiasi į padanges rimtą gotika susikaupus Šv. Vardo Katedra.

Čia šiandie rimtis ir susikaupimas.

Jau lauke jaučiama kažkoks nepaprasta rimtis, kurią kartais sudrumsčia tik pravažiuoją tramvajai. Pati katedra prisidengus gedulo šydu. Pro didžiąsias duris įeina ir išeina susikaupę ir liūdri žmonės. Mylimą Kardinolą lanko visi. Turtingi ir beturčiai, mokslo žmonės ir bemoksliai, seni, jauni ir maži. Ypač mažųjų šiandie daug, nes šiandie jų diena gilioj maldoj tarti paskutinį sudie savo nuo širdžiaus auklėtojui ir globėjui.

Nepamiršo jo ir žydai, nes ir jiems jis buvo teisus ir geras. Ir jų daug sukinėjasi šaligatvyj.

* * *

Viduj liūdnai gaudžia paskutiniuosius requiem garsus vargonai. Paskutiniai akordai neramiai slepiasi gotikos rozetose ir lyg gilaus skausmo pagauti užlūžta aukštai, aukštai skliautuose. Bažnyčioj tylu. Tik kartais nuskamba mišių miserere. Čia nesimato kasdieninio juoko ar šypsenos. Visų veiduose užsislėpęs liūdesys, tartum čia paskutinį kartą ilsis jų tėvas ar brolis. Iš karsto maloniai šypsos a. a. Kardinolas, lyg kartu su šv. Povilu sakytų: "Gerą kovą kovojau, tikėjimą išlaikiau, pabaigiau bėgti, gale man atidėtas teisingumo vainikas".

* * *

Ir štai toj rimties ir susikaupimo valandoj nenoromis prabėga mintys, kurios verčia kiekvieną susimąstyti dėl savo darbo, dėl savosios gyvenimo kovos. Gal nevienas mūsų sunkios gyvenimo naštos prislėgtas ar įvairiausių laisvių skelbėjų nuo tiesaus kelio nuvestas, paklydom gyvenimo kryžkeliuos ir klaidžiojam nežinios ir vargo raistuose. Ir štai graudžios vargonų raudos ir gilios rimties tyla priglaudžia alkaną sielą, o garbaus senelio besišypsąs veidas padrąsina kovon prieš visą, kas negera ir neteisu.

* * *

Mykolinės Gražiai Pavyko

WEST SIDE. — Sekmadienio vakarą, spalių 1 d., Aušros Vartų parapijos salėje įvyko pagerbtuvės parapijos klebono, kun. Mykolo Urbonavičiaus ir taip pat vikaro, kun. Mykolo Jodkos. Su pagerbtuvėm jungėsi sykiu ir kun. Jodkos kaipo naujo vikaro priimtuvės.

Mokyklos vaikučiai dainavo, šoko lietuviškus šokius, vaidino veikalėlį. Dainavo parapijos merginų sikstetas ir Panevėžiečių choras, Irena Aitutytė solo ir parap. choras, vedamas muz. J. Brazaičio. I. Sakalas gražiai vedė programą.

Salė buvo pilnutėlė ir nuotaika žmonėse labai graži. Klebonui ir vikarui teko ir dovanų, parapijos draugijų padovanotų.

Susirinkusieji džiaugėsi pirmą kartą girdint vikarą sakant kalbą. Klebonas taip pat kalbėjo.

Po programos buvo muzika ir užkandžiai.

Pagerbtuvės puikiai pasisekė ir žmonės išsiskirstė su pakilia nuotaika. **Nulis**

Prabėgs metai kiti ir mes nužengę paskutinį žingsnį ir užvertę paskutinį savosios gyvenimo knygos lapą, pažvelgsim amžinybėn ir stosim į Aukščiausiojo teismą. Ar šypsosis ir mūsų veidas sielos šypsena, o gal rūsti tikrovė išrėš skaudžią žymę mūsų lūpose!...

Žodis "voltai" kilo iš mokslininko Volta, didžiojo elektros mokslininko, kataliko.

Vyčių Seimelis

Ateinantį sekmadienį Aušros Vartų parapijos salėj įvyks L. Vyčių Čikagos apskr. seimelis. Kaip kitais metais, taip ir šiemet tikimasi skaitlingo suvažiavimo ne tik kuopų delegatų, bet ir senų veikėjų, Vyčių buvusių narių ar draugų, kuriems rūpi vystymasis tos garbingos organizacijos. Seimelis prasidės 2 val. popiet.

Biznis Eina Kaip Ėjęs

BRIGHTON PARK. — Amžiną atilsį Jono Baltučio biznis — gazolino stotis, 2625 W. 47th St., ir gazolino su aliejumi pristatymas, eina kaip ėjęs. Dabar to biznio valdytojais yra jo sūnūs Aleksandras ir Jonas, kurie turi tam bizny patyrimo.

Jų brolis Edvardas yra pasiryžęs išeiti į kunigus ir jau lanko seminariją. **Koresp.**

SKELBKITĖS "DRAUGE"

FOR DELICIOUS SNACKS . . .

KRAFT CHEESE SPREADS

● Just bring out several varieties of Kraft Cheese Spreads and crackers . . . and company refreshments are all ready! These Spreads are grand for sandwiches, appetizers and salads, too. Notice the smart new circle-dot design on the Swankyswig glasses Kraft Spreads come in.

Administratoriaus Pranešimas

Sulaukus "Draugo" 30-ties metų gyvavimo malonu pasidžiaugti jojo nuveiktais Bažnyčiai ir Tėvynei darbais. Taigi lapkričio 19 d., Shoreland Hotel, ruošiama bankietas, kuriame prisiminsime mūsų katalikiško dienraščio 30-ties metų darbuotę ir kartu bus atidaromas vajus praplėsti mūsų dienraščio įtekmę į lietuvių visuomenės gyvenimą. Bankieto tikietai po $2.00.

Šeštadienį prieš bankietą bus išleistas padidintas "Draugo" numeris, į kurį prašome mūsų biznierių patalpinti savo pagarsinimus, nes jie bus dedami papiginta kaina.

Taip pat bus įvesta į mūsų dienraštį JAUNIMO ir MOTERŲ skyriai ir tad prašome mūsų prietelių paramos mūsų dienraščiui šioje naujoje kūryboje.

* * *

"DRAUGO" 30 METŲ GYVAVIMO PAMINĖJIMO NUMERIO APGARSINIMŲ SĄLYGOS

1. Skelbimai 50c už colį.
2. Su kiekvienu skelbimu $5.00 vertės gausite vieną tikietą į Bankietą ir paminėjimą "Draugo" Boosterių kampelyje.
3. Su kiekvienu skelbimu $2.00 vertės gausite ir paminėjimą "Draugo" Boosterių kampelyje.
4. Kiekvienas mokantis $2.50 už 30 metų Paminėjimo Bankieto tikietą, bus paminėtas "Draugo" Boosterių kampelyje.
5. Vien paminėjimas "Draugo" Boosterių kampelyje $1.00.
6. Bankieto tikietas $2.00.

Tikietai 30-ties Metų Paminėjimo Bankietui išdalinami sekančiai:

Šv. Antano Parap. — Cicero	1 iki 50
Šv. Jurgio Parap. — Bridgeport	51 iki 100
Gimimo Švč. Panelės Par. — Marquette Park	101 iki 150
Šv. Kryžiaus Par. — Town of Lake	151 iki 200
Nek. Prasid. Švč. Pan. M. parap. Brighton Pk.	201 iki 250
Dievo Apvaizdos Par. — 18th St.,	251 iki 280
Aušros Vartų Par. — West Side	281 iki 310
Visų Šventų Par. — Roselande	311 iki 340
Šv. Petro ir Povilo Par. — West Pullman	341 iki 370
Šv. Mykolo Par. — North Side	371 iki 400
Šv. Juozapo Par. — So. Chicago	401 iki 420
Šv. Kazimiero Par. — Chicago Heights	421 iki 440
Šv. Baltramiejaus Par. — Waukegan	441 iki 460
Šv. Petro Par. — Kenosha, Wisc.	461 iki 480
Šv. Pranciškaus Par. — Indiana Harbor, Ind.	481 iki 500
Šv. Kazimiero Par. — Gary, Indiana	501 iki 520
Šv. Petro ir Povilo, — Rockford, Ill.	521 iki 540
Šv. Petro ir Povilo — Westville, Ill.	541 iki 550
Šv. Onos Par. — Spring Valley, Ill.	551 iki 560
Šv. Vincento de Paul Par. — Springfield, Ill.	561 iki 570
Šv. Kazimiero Par. — Racine, Wisc.	571 iki 580
Šv. Gabrieliaus Par. — Milwaukee, Wisc.	581 iki 590
Nekalto Prasidėjimo Par. — Sheboygan, Wisc.	591 iki 600
Šv. Antano Par. — Kewanee, Ill.	601 iki 610

PASTABA: Prie kiekvieno stalo sėdės po 10.

Jums labai dėkingas,

KUN. J. MAČIULIONIS, M.I.C.,
"Draugo" Administratorius

She's pretty as a picture, *but* . . . . .

No one can tolerate halitosis (bad breath). It can ruin almost any girl's popularity . . . her closest friendships.

Food fermentation in the mouth is said by some authorities to be a major cause of halitosis. And the insidious thing about this offensive condition is that anyone may have it and never realize it. Friends know, of course . . . only too well. But, unfortunately, it is such a delicate subject they won't tell.

So don't gamble with your social opportunities and your happiness by taking unnecessary chances. It is so simple to take precautions by gargling with pleasant-tasting Listerine Antiseptic—mouth fermentation is quickly checked and its odors are overcome.

Get the Listerine Antiseptic habit. Use it . . . morning and night, and before all important engagements. Lambert Pharmacal Company, *St. Louis, Missouri.*

LISTERINE for HALITOSIS
(BAD BREATH)

GARSINKITĖS "DRAUGE"

Listen to and Advertise over
PALANDECH'S YUGOSLAV RADIO
Folk Songs and Music
Tamburitza Orchestra
Station WWAE, Every Sunday 1 to 2
536 S. Clark St., Chicago — Har. 3006

THE BRIDGEPORT KNITTING MILLS

F. SELEMONAVICH
SVETERIŲ KRAUTUVĖ ATDARA KAS DIENĄ — IR VAKARAIS IR SEKMADIENIAIS
Telefonas
VICTORY 3486
504 WEST 33RD STREET
CHICAGO, ILL.

CLASSIFIED

PARDAVIMUI NAMAS

2 fletų mūrinis namas 6—6 kambariai. Karšto vandenio šiluma. Bungalow stogas. Ažuolo aptaisymai. 14 metų senumo. Kaina $8,500.00. **6736 So. Campbell Avenue.**

PARDAVIMUI

2 AUKŠTŲ medinis namas. 1 krautuvė—5 gyvenimui kambariai ir 6 kambarių fletas viršuje, arti Halsted gatvės ir Canalport Avenue. Metinių pajamų $396.00. Pilna kaina $1,000. Edw. Chernauskas, 1900 Union Avenue. Tel. CANal 2183.

PRAŠOM ATSIŠAUKTI

Paieškau giminaičio Juozapo Karbausko. Girdėjau, kad gyvena New Yorko valstybėje. Kilęs iš Kaltinėnų parapijos, Kuntilių kaimo. Turiu svarbu reikalą. **J. Pocius, 4450 So. Hermitage Avenue, Chicago, Ill.**

RENDON KAMBARIS

Rendon apšildomas kambaris. Jei norite galite naudoti ir virtuvę. Virtuvė beismonte. Atsišaukite: **6834 S. Talman Ave. Chicago.**

PILIETYBĖS PAMOKOS

prasidės antradieni, Spalių-October 3 dieną, 7:30 valanda vakare ir bus laikomos kas antradienį.

vedėjas:
ADV. JOSEPH J. GRISH
4631 So. Ashland Ave.
Telefonas: Yards 1001

VIENAS IŠ TUKSTANČIŲ CHICAGOS

Gesu Apšildomų Mažų Namų

Vis didesnis Chicagos mažų namų skaičius apšildomas gesu. Dabar, daugiau negu pirmiau, Chicagos šeimynos supranta, kad neprilyginamas smagumas ir patogumas sutinka su šeimynos mažu budžetu. Pavyzdžiui: Čia namas JUOZAPO PETTED, 5358 South Honore St., 5 kambarių medinis namas su geso deginančia karšto vandenio sistema. Gaso šilima per *8 šildymo mėnesius* 1938-39 metais šiame name tekainavo maždaug . . . .

$9.50 Į MĖNESĮ

IŠ VISO PER SEZONĄ TIKTAI $76.

Telefonuokite WABash 6000 dėl Užtikrinto Aprokavimo Kainos Pilnai-Automatiškos Geso Šilumos Jūsų Name

MODERN COOKERY . . CONSTANT HOT WATER . . SILENT REFRIGERATION . . GAS HEATING
THE PEOPLES GAS LIGHT AND COKE COMPANY
PHONE WABASH 6000

KAS RYTELĮ . . . KLAUSYKIMĖS . . . KAS RYTELĮ

ŠALTIMIERO LIETUVIŠKŲ RADIO PROGRAMŲ

10 val. ryto . . . W H I P . . . 10 val. ryto
(1480 Kilocycles)

Kaimiečių Kapelija * Aidų Aidai Kvartetas * Pipirai * Šurum Burum Sesutės * Trys Lietuvaitės * Bartkų Šeimyna * Dėdė Brukas * Poezijų Vainikas * Algirdas Brazis * Florencija Balsiutė * Elena Pečiukaitė * Jonas Rukštala * Mikas Overlingas * Kristina Krisčiunaitė * ir Juzutė Mileriutė *

W H I P . . . 10 val. ryto iki 11 val. W H I P
Kas Ryta * Kas Ryta

MURINE FOR YOUR EYES

Night and Morning

Dėl akių pavargusių nuo Saulės, Vėjo ar Dulkių, vartokite kelis lašus Murine: Palengvina nuvargusias akis.

Saugus Kūdikiams ir Suaugusiems Visose Vaistinėse.

Write for Free Book
"A World of Comfort for Your Eyes"

MURINE COMPANY DEPT. H.S. CHICAGO

· WOMEN! ·

read how thousands have been able to

GET NEW ENERGY

IMPORTANT Medical Tests Reveal WHY Famous Lydia E. Pinkham's Vegetable Compound Has Been Helping Weak, Rundown, Nervous Women For Over Half A Century!

If you feel tired out, limp, listless, moody, depressed—if your nerves are constantly on edge and you're losing your boy friends to more attractive, peppy women—SNAP OUT OF IT! No man likes a dull, tired, cranky woman.

All you may need is a good reliable tonic. If so try famous Lydia E. Pinkham's Vegetable Compound. Let it stimulate gastric juices to help digest and assimilate more wholesome food which your body uses *directly* for energy—to help build up more physical resistance and thus help calm jittery nerves, lessen female functional distress and give you joyful bubbling energy that is reflected thruout your whole being.

Over 1,000,000 women have reported marvelous benefits from Pinkham's Compound. Results should *delight* you! Telephone your druggist right now for a bottle.

Remkite tuos visus, kurie skelbiasi "Drauge"

PASKOLOS ANT PIRMŲ MORGIČIŲ

Duodamos nuo 1 iki 15 metų. Lengvi išmokėjimai. Dėl platesnių informacijų kreipkitės pas Chas. Zekas, Secretary.

GEDIMINAS BLDG. & LOAN ASSOCIATION
4425 South Fairfield Ave.
Lafayette 8248

Renduojame salę vestuvėms, susirinkimams, šokiams ir kitokiams parengimams. Naujai ir moderniškai įrengta. Maža nuoma. Dėl susirinkimų kliūbams duodame dykai. Kreipkitės.

SULLY'S SVETAINĖ
4400 So. Washtenaw Ave.
Tel. LAFayette 5954
Jonas Zepaltas, savininkas

TURTAS VIRŠ - - - - - $3,500,000.00
ATSARGOS KAPITALAS - $250,000.00

Dabar mokam 3½% už padėtus pinigus. Duodam paskolas ant namų 1 iki 20 m.

STANDARD FEDERAL SAVINGS
and
LOAN ASSOCIATION OF CHICAGO

4192 ARCHER AVENUE
SAVINGS FEDERALLY INSURED
JUSTIN MACKIEWICH, Pres.

NAUJAUSI IR GERIAUSI
RAKANDAI
PIGIAUSIA KAINA — CASH ARBA
LENGVAIS ISMOKĖJIMAIS
Barskis Furniture House, Inc.
"THE HOME OF FINE FURNITURE" SINCE 1904
1748–50 W. 47th St. Phone Yards 5069

UNIVERSAL RESTAURANT

Vestuvėm, Krikštynom ir Kitokiem Bankietam Suteikiam Patarnavimą.

Linksmas Patarnavimas Visiems

750 W. 31st Street
A. A. NORKUS, sav.
Tel. Victory 9670

CRANE COAL COMPANY, 5332 So. Long Ave., Chicago - Tel. PORtsmouth 9022

POCAHONTAS Mine Run iš geiausių mainų; daug dulkių išimta. Perkane 5 tonus ar daugiau, už toną $7.40
PETROLEUM CARBON COKE, perkant 5 tonus ar daugiau, tonas . . . . $7.40. Sales Tax Ekstra.