DRAUGAS
LEIDŽIA MARIJONŲ BENDROVĖ, Ink.,
2334 So. Oakley Ave., Chicago, Illinois
Telefonas Canal 8010 — 8011
Vienintėlis tautinės ir tikybinės minties lietuvių dienraštis Amerikoje.

DRAUGAS

THE LITHUANIAN DAILY FRIEND

DRAUGAS
The Lithuanian Daily Friend
PUBLISHED BY MARIAN GUILD, Ind.,
2334 So. Oakley Ave., Chicago, Illinois
Telephone Canal 8010 — 8011
The most influential Lithuanian Daily in America. Established in 1909.

No. 50 | 3c a Copy | Chicago, Illinois, Penktadienis, Vasari o-February, 28 d., 19ūl m. | Kaina 3c | VOL. XXV

TRUMPAI

Jon. Vaiva

Maskvai agentaują lietuviškieji Amerikos komunistai, matyt, gavę parėdymų iš Kauno, susirūpino komunistine propaganda anglų laikraščiuose apie Lietuvą. Jų spauda rašo, jog esą būtina rašyti redakcijoms apie gerovę susosovietintoje Lietuvoje ir pataria versti anglų kalbon lietuvių laiškus (žinoma, palankius Maskvai) ir siųsti redakcijoms.

Labai abejojame, kad atsirastų Amerikoje daug redakcijų, rimtų ir ne Maskvos samdomų redakcijų, kurios patikėtų komunistinei propagandai.

Tačiau jie iškėlė tikrai įdomų reikalą, kuriuo reikėtų pasinaudoti, tai yra, išversti įdomesnius laiškus ir pasiųsti įvairioms redakcijoms, kurios jais gali dažnai pasinaudoti.

Paskutiniosiomis dienomis Amerikoje pradėjo "nusižudyti" rusai, kurie anksčiau buvo vienaip ar kitaip susirišę su komunistiniu judėjimu.

Ir prie geriausių norų sunku įtikėti, kad prie šių "savižudybių" nebūtų prisidėjusios nešvarios OGPU rankos.

Ne taip senai Italijos spauda supyko ant anglų, būk jie Genuja bombardavę norėdami teorizuoti Italijos gyventojus. Tai esą nežmoniška.

Tačiau paaiškėjo, jog prieš pat bombardavimą Genujon buvo baigiami paruošimai transportuoti Vokietijos kariuomenę Afrikon. Anglai apie tai sužinojo ir taip sužalojo Genujos uostą, kariuomenės transportacija turėjo būti atidėta.

Pagal patikimų šaltinių pranešimus atrodo, jog Hitleris pradeda keisti savo taktiką. Seniau jis silpnesniuosius gąsdindavo, o dabar ima vylioti pažadais. Pavyzdžiui, Jugoslavijai už parama jis pažadėjęs Graikijos Saloniką, dalį Albanijos ir net Italijos sąskaiton Fiume ir gal net Triestą.

Tie pasiūlymai Jugoslavijai, aišku, buvo labai malonūs, bet neatrodo, kad ji sutiktų būtų Hitlerio pažadus imti už gryną pinigą.

Atrodo, jog mūsieji komunistai gavo iš Maskvos direktyvas atvirai išeiti už Hitlerį, nes "Laisvė" cituoja Ludwig Denny: **"Balkanuose Anglija dirba karui,** kad į Balkanus nukreiptų Vokietijos smūgius"... kai tuo tarpu **"Hitleris dirba taikai,** nes jo tikslas užpulti Angliją". Pabaigoje "Laisvė" prideda, jog **"Hitleris laimėjo, Anglija vėl diplomatinį smūgį gavo".**

Pruseikai, iš "Vilnies", įsidėmėtina!

ANGLŲ - TURKŲ SEKMINGI PASITARIMAI

Anglų – Bulgarų Santykių Įtempimas

SOFIJA, vasario 27 d. — George W. Rendel, anglų ministeris Bulgarijai, šiąnakt pareiškė, jog jo diplomatinės misijos tikslas neverčia jo pasilikti Bulgarijoje pažeminančiose apystovose arba lošti vokiečių lošimą.

SOFIJA, vasario 27 d. — Anglų sluogsniai Sofijoj šiandie pareiškia, jog neaiškus anglų ambasados nario dingimas gali priversti prie nutraukimo diplomatinių santykių tarp Bulgarijos ir Anglijos.

Dingęs asmuo yra Wodin Grenovitch, anglų pasų skyriaus valdininkas. Grenovitch yra rusas, bet naturali zuotas Anglijos pilietis.

Bulgarijos premjeras priėmė šiandie Anglijos ministerį Sofijai, G. W. Rendel, kuris pareiškė griežtą protestą.

Pereito šeštadienio naktį nežinomi asmenys apiplėšė anglų pasų biuro seifą. Manoma, jog buvo ieškoma "labai svarbių" popierių.

Nuskandino 9 Anglų Laivus

BERLYNAS, vasario 27 d. — Autorizuotieji sluogsniai šiandie praneša, jog vakar Vokietijos aviacija nuskandino ar sužalojo šešioliką prekinių laivų, viso 102,500 tonų. Šie laivai apmėtyta bombomis, kai vakar vokiečių lakūnai prie vakarinio Airijos pajūrio atakavo Anglijos laivų grupę.

Devyni laivai (58,000 tonų) nuskandinta, trys laivai (23,500 tonų) sunkiai sužalota ir keturiems (21,000 tonų) padaryta mažesni nuostoliai.

Kur Priešai Susitinka

LISABONA, vasario 27 d. — Sinteros aerodrome nusileido šešių valstybių keleiviniai orlaiviai — Anglijos, Olandijos, Vokietijos, Italijos, Ispanijos ir Portugalijos.

Tai vienintelis aerodromas Europoje, kur tokį vaizdą galima pamatyti. Ir tai retai.

Čia dažnai susitinka priešai ir tylomis pasisveikina.

Kad Nepersivalgytų...

Nauji Japonų Diplomatiniai Žygiai

NEW YORKAS, vasario 27 d. — Pranešimai gaunami iš Azijos duoda suprasti, jog Japonija rengiasi naujiems diplomatiniams žygiams, kurie būsią svarbesni net ir už Japonijos prisidėjimą prie Vokietijos — Italijos sąjungos pereitą rugsėjo mėnesį.

Pagal šių šaltinių pranešimus, galima laukti, kad netrukus Japonijos užsienio reikalų ministeris Matsuoka išvyktų užsienin. Šios kelionės metu jis galįs apsilankyti Hankow, Maskvoje, Berlyne ir Romoje.

Bombardavo Italų Koncentracijas

ATĖNAI, vasario 27 d. — Anglų lakūnai, paremdami graikų žemyno kariuomenės veiksmus, apmėtė bombomis italų kariuomenės ir susisiekimo koncentracijas prie Luzati ir Fieri, Albanijos fronte ir italų laivus Valonoje.

Tuo tarpu stebėtojai Ionijos pajūryje pasakoja, jog jūra išplovusi į krantą keturių Italijos bombanešių likučius. Šie bombanešiai buvę pašauti vakar orlaivių kovose virš Epiro, Graikijoj.

Žinių Santrauka

VICHY, vasario 27 d. — Nepatvirtinti pranešimai sako, jog asmenis maršalo Rudolfo Graziani bagažas iš Tripolio atgabentas į Tunisą. Graziani yra Italijos kariuomenės šiaurinėj Afrikoj vadas. Gali būti jog jis bus pakeistas.

BENGASI, vasario 27 d. — Patikimi šaltiniai praneša, jog Libijos italai nepatenkinti Mussoliniu, nes jis juos "pardavęs vokiečiams". Jie griežtai atsisaką ką nors bendro su Mussolini režimu beturėti.

DETROITAS, vasario 27 d. — Automobile Manufacturers Assn. pirmininkas Alvan Macauley apskaičiuoja, jog 1941 metų pabaigoje automobilių industrijoje prie apsaugos reikmenų dirbs bent 150,000 vyrų.

LACKAWANA, N. Y., vasario 27 d. — Bethlehem Steel Corp. dirbtuvės kreipėsi į šerifą dėl apsaugos, nes streikuoją darbininkai kelią terorą ir vietinė policija nebegalinti sutvarkyti.

Anglų Parašutistai Olandijoj

AMSTERDAMAS, vasario 27 d. — Vakar įvykusiuose Vokietijos karinės policijos ir civilių gyventojų susirėmimuose žuvo bent šeši žmonės ir keliolika sužeistų.

Trumpas vokiečių pranešimas sako, jog didelis skaičius asmenų suareštuota. Šie susirėmimai įvyko po streikų.

Berlyne vokiečių šaltiniai sugestijonuoja, jog nakties metu Olandijoj išlaipinta motoriniais laiveliais ir parašutais anglų agitatoriai, kurie ir sukėlę šias riaušes.

Suėmė Daug Italų

KAIRO, vasario 27 d. — Anglų generalinis štabas šiandie praneša, jog anglų kariuomenė Italijos Somalijoje suėmusi didelius būrius fašistų kariuomenės, kuri yra "aiškiai demoralizuota". Esą suimta keletas tūkstančių kalinių.

Dažnai anglai užtinka miestus iš kurių italų įgula jau anksčiau yra išsikrausčiusi.

Eritrėjoj britų kariuomenė palengva tebežygiuoja Kerenos linkui, kai tuo tarpu Libijoje, į vakarus nuo El Agheila, anglų mechanizuoti daliniai atmušę, žvalgybos grupę, kurie greičiausia buvę vokiečiai.

Orlaiviai Į Philippinus

WASHINGTONAS, vasario 27 d. — Karo departamentas šiandie pareiškė, jog planuojama sustiprinti Philippinų salų apsauga pasiunčiant dar du svadronus greitų kovos orlaivių.

Manoma, jog šiam tikslui bus panaudota 50 orlaivių ir 65 lakūnai.

Tuo pačiu laiku pranešama, jog 66 laivyno karininkams, kuriems anksčiau buvo įsakyta grįžti į Jungtines Valstybes, dabar įsakyta pasilikti Philippinų salose.

Visi šie paisrengimai Ramiajam vandenyne kaip tik supuola su didėjančiu įtempimu Tolimuose Rytuose Rytuose.

Sekmingos Atakos Maltoje

BERLYNAS, vasario 27 d. — Vokietijos karo vadovybė praneša, jog Jungtinės Vokietijos ir Italijos aviacijos pajėgos atakose ant Luca aerodromo, Maltoje, sunaikino 10 anglų lėktuvų ir skaičių lėktuvų smarkiai sužalojo.

Šios dienos komunikatas sako, jog Vokietijos kovos orlaiviai Vidužemio jūroj nuskandino 4,000 tonų krovinių laivą ir anglų okupuotojo Tobruko uoste, Libijoj, padegė vieną destrojerį.

Anglų orlaiviai vakar atakuodami vakarinę Vokietiją be jokio "plano numetė bombas", daugiausia ant kaimų, kur užmušta skaičius civilių gyventojų ir nemaža sužeistų.

Gaisrai Cologne

LONDONAS, vasario 27 d. — Oficialieji sluogsniai šiandie praneša, jog vakar anglų bombanešiai apmėtė bombomis industrinius taikinius Cologne, kur sukelta virš 150 gaisrų.

Šiandie pasinaudodami debesuotumu vokiečių lakūnai numetė bombų ant Londono, puolė laivus rytiniam pajūryje ir kulkosvaidžiais apšaudė keturis Anglijos kaimus.

Pereitą naktį vokiečiai atakavo miestelį pietinėj Valijoj, kur nuo bombų žuvo devyni asmenys ir padegta nešlaitynas.

ORAS

Dalinai debesuota ir galima sniego. Kiek šalčiau.

Saulė teka 6:28 val., saulė leidžias 5:38 val.

Keliamas Dardanelų Klausimas

ANKARA, vasario 27 d. — Patikimai pranešama, jog anglų ir turkų vadai šiandie priėję galutino susitarimo klausimais, liečiančiais Balkanų ir rytinio Vidužemio situaciją.

Taip pat duodama suprasti, jog rytoj bus aptarta Rusijos klausimas. Šiandie Istanbulin atvyko orlaiviu iš Maskvos Anglijos ambasadorius Maskvai.

Neoficialieji pranešimai sako, jog Anglija norinti sužinoti Turkijos nusistatymą sąryšyj su planu reguliuoti laivų judėjima pro Dardanelių sąsiaurį.

Japonijos Ultimatumas Indokinijai

TOKIJO, vasario 27 d. — Patikimai pranešama, jog Japonija įteikusi Prancūzijos Indokinijai ultimatumą, kuriuo reikalaujama, kad Indokinija priimtų Japonijos galutiną pasiūlyma Indokinijos — Siamo sienų ginče iki kitos dienos vidurnakčio.

SAIGONAS, vasario 27 d. — Šiandie visi Japonijos laivyno ir kariuomenės pareigūnai susirinko kartu su civiliais ir konsulariniais valdininkais specialioms konferencijoms Japonijos konsulate, kad apsvarstytų Tokijo įsakymus galimam pasitraukimui iš Saigono.

Jugoslavijoje Susirūpinimas

BUKAREŠTAS, vasario 27 d. — Diplomatiniai sluogsniai šiandie praneša, jog Jugoslavijos generalinis štabas įsakęs paskubinti apsaugos pasiruošimus. Matomai bijomasi, kad Romunijoj sukoncentruota Vokietijos kariuomenė gali pamėginti pasiekti Graikiją ne per Bulgariją, bet per Jugoslaviją.

Diplomatai esą gavę žinių, jog Rusija, kuri pirma buvo sutikusi dėl vokiečių žygių Bulgarijon, dabar kelianti pasipriešinimą.

Tuos pranešimus apie Jugoslavijos susirūpinimą, lyg ir patvirtina pranešimai, jog Jugoslavijos užsienio reikalų ministeris Cinkar-Markovic staiga atšauktas iš Vengrijos sostinės, kur jis buvo atvykęs pasirašyti Jugoslavijos — Vengrijos draugingumo paktą. Tačiau prieš išvykdamas jis paktą pasirašė.

DETROITO LIETUVIŲ ŽINIOS

Rengiamės Prie Didelio Vakaro

Komitetui paminėjimo 20 metų jubiliejaus kleb. kun. J. Čižausko ir 33 metų Šv. Jurgio parapijos įsikūrimo, susirinkimai vasario mėn. įvyko du. Apkalbėta daug naujų sumanymų.

Pirm. A. Petkus pranešė, kad gavęs laišką nuo dainininkų Čižauskų, kurie atsakę, jog tuo laiku jie negalės atvykti ir prisidėti prie bankieto programos. Tą patvirtino ir kun. Čižauskas. Susirinkusieji labai apgailestavo. Klebonas pranešė, kad jis pasikvies keletą kunigų ir padės prirengti parapijos chorą.

Labai buvo malonu girdėti, kad beveik visos draugijos prisidėjo aukomis, kiek kuri išgalėjo nupirkimui dovanos klebonui. Prisidėjo: Moterų Sąjungos 54 kuopa, Lietuvos Dukterų Draugija, Sodalicija, Šv. Juozapo draugija, Jaunimo Klūbas, Tretininkai, Maldos Apaštalystės dr-ja, Neperstojančios Pagalbos draugija, Šv. Juozapo Parapijos Rėmėjų Moterų klūbas ir kitos. Kurios draugijos dar neprisidėjo, turite laiko prisidėti.

Labai gražiai pasirodė ir mūsų profesionalai, biznieriai duodami skelbimus programos knygai. Kas dar nori pasiskelbti, skelbimą gali įduoti A. Petkui, S. Bukšaitei, J. Beleckui, B. Petkienei, E. Raubienei ar kitiems komisijos nariams.

Jei visi remsim, tai sekmes turėsime geras. Bilietų galima gauti pas savo atstovus ir komisijos narius. Koncertą išpildys parapijos choras ir solistai. Bus gera vakarienė ir šokiai. Grieš gera orkestra. Vakaras įvyks balandžio mėn. 27 d., Polish Veterans Hall, Holbrook kampas Macdaugal.

Sekantis susirinkimas įvyks kovo 1 d., 7 val. vakare, Šv. Jurgio mokyklos svetainėj. Prašomi visi atstovai atsilankyti į susirinkimą, nes turime daug svarbių dalykų apkalbėti ir išrinkti darbininkus-es kiekvienam darbui.

Prašome nevėluoti, lygiai 7 val. susirinkti.

Raštininkė

EAST SIDE

Parapijos Rėmėjų Moterų Klūbo rengta užgavėnių vakarienė ir balius labai pavyko. Žmonių atsilankė arti 400.

Rengimo komisija dėkoja visiems už pasidarbavimą, aukas ir už taip skaitlingą atsilankymą. Vakaras atnešė parapijai gražaus pelno.

M. Šalaševičienė, ilgametė narė Lietuvos Dukterų Draugijos, Parapijos Rėmėjų Moterų Klūbo, buvo sunkiai susirgusi. M. Šalaševičienė yra pasižymėjusi lošimuose, rengiamuose įvairių draugijų vakaruose.

Linkime sveikatos ir vėl veikti visuomenėj.

Pamaldos bažnyčioj per gavėnią bus du vakaru. Seredomis bus kalbama ražančius, pėtnyčiomis Kryžiaus Keliai.

Kovo 9 d. Šv. Pranciškaus Rėmėjų draugija rengia "bunco ir pinochle" vakarą seserų naudai. Vakaras prasidės 6 val. vakare, bažnyčios svetainėj. Rengėjai kviečia visus atsilankyti ir paremti sesutes.

NIAGARA FALLS, NEW YORK

Gavėnia

Šiemet gavėnia prasidėjo vasario 26 d. Mūsų vyskupijoje, kaip ir visoje Amerikoje, sunkiai dirbantiems žmonėms ir jų šeimoms yra sumažinti pasninkai. Jie privalo visgi nevalgyti mėsos, ar iš mėsos virtos sriubos visais metų penktadieniais, Pelenėje, Did. Šeštadienį prieš pietus ir Kūčioje. Kitomis pasninko dienomis juos saisto vien nedavalgymo nuostatai. Reiškia, nors kitomis dienomis gali valgyti mėsą, bet tik vieną kartą dienoje, per pietus.

Nuo nedavalgymo nuostato yra laisvi: jaunimas iki 21 metų ir seneliai, baigusieji 59 metus.

Ligoniai, paliegėliai, silpnos sveikatos, neščios ar žindančios motinos; elgetos, beturčiai, neturintieji už ką valgio įsigyti, darbdavio, vyro ar nedoro tėvo spaudžiamieji, ilgai ir sunkiai dirbantieji yra Bažnyčios atleisti nuo pasninkų.

Visi kiti privalo pasninkauti. Bet jei turi teisėtą priežastį gauti pasninko palengvinimą, dispensą, turi kreiptis į savo kleboną arba nuodėmklausį.

Per visą gavėnią mūsų vyskupijoje yra uždrausta šokiai, kortų sueigos (card parties) ir visos visuomeninės-socialės pramogos. Vietos vyskupas ragina tikinčiuosius dalyvauti gavėnios pamaldose. Mūsų bažnyčioje Kryžiaus Keliai su palaiminimu Švč. Sakramento bus trečiadieniais ir penktadieniais 7:30 vakare.

Šv. Jurgio draugija

turėjo savo mėnesinį susirinkimą 23 d. vasario. Sutarta padaryti draugijos naudai metinį baliuką balandžio 27 d., paminint savo šventojo Globėjo dieną. Draugija ieško daugiau narių savo draugijai. Per tris mėnesius priims vyrus iki 40 metų papigintu įžangos mokesčiu. Pereiti metai draugijai nebuvo laimingi, nes turėjo daug ligonių; bet draugijos atsargos turtas nedaug sumažėjo. Šie metai, gal, bus geresni.

Buffalo lietuviai

Buffalo lietuviai yra susimetę į tris didesnes grupes — kolonijas. Jų dvasios reikalais nebuvo kam rūpintis. Tuo tarpu jaučiama, kad atvyksta į tą pusės milijono gyventojų miestą daugiau lietuviškų šeimų. J. E. vysk. J. A. Duffy, D.D., pasišaukęs kun. Matulaitį vasario 22 d., paprašė jo padaryti visų Buffalo mieste gyvenančių lietuvių sąrašą-cenzą. Sakėsi pagalvosiąs kaip padėti lietuviams jų dvasios reikalus aprūpinti. Greičiau siai, skirs kurią nors bažnyčią pridedamoms lietuvių pamaldoms, jei tik susidarys nemažas lietuvių skaičius. Todėl kun. Matulaitis prašo visų, kurie žino, kur gyvena Buffalo lietuviai, priduoti jam jų adresus, kad galėtų pas juos atsilankyti, pasikalbėt.

— Kovo 2 d. po sumos bus Škapliernos draugijos mėnesinis susirinkimas.

— Tretininkų konferencija bus po vakarinių pamaldų kovo 2 d.

— Vasario mėnesio gale apmokėjome nuošimčius už mortgage $567.98. **K.K.M.**

Daugelis tėvynę ir laisvę turi savo lūpose, nedaug gi kas savo širdyje. Tikroji gi šių švenčiausių vertybių meilė glūdi nuolatiniame savimeilės atsižadėjime.

F. D. Guerazzi

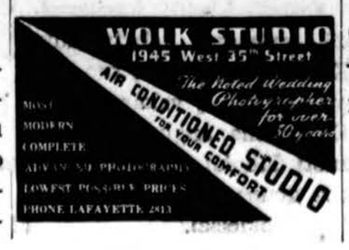

AŠARINĖMIS BOMBOMIS ĮVEIKTI DU VAIKAI

("Draugas" Acme telephoto)

Sutinusiomis akimis William Hunter (kairėje) ir Emmet Jones, abu 14 metų amžiaus, Paterson, N. J., užsidarę vienuose namuose per penkias valandas apsišaudydami kovojo su policija. Pasidavė tik policijai pavartojus ašarines bombas.

Prašymas

Tėvas Jonas Kidykas, S. J., prašo pasimelsti už atvertimą nuo Dievo atsitolinusių žmonių šiose parapijose:

Kovo 2 iki 9 — Aušros Vartų parap., Chester, Pa.

Kovo 10 iki 16 — V. Jėzaus Atsimainymo parap., Maspeth, L. I., N. Y.

Kovo 17 iki 23 — Šv. Antano parap., Detroit, Mich.

Kovo 23 iki 30 — Šv. Antano parap., Cicero, Ill.

Kovo 31 — bal. 7 — Šv. Jurgio parap., Rochester, N. Y.

Balandžio 8 iki 13 — Šv. Alfonso parap., Baltimore, Md.

Balandžio 20 iki 24 — Šv. Jurgio parap., Utica, N. Y.

Būkite Malonūs SAVO AKIMS

Tik viena pora akių visam gyvenimui. Saugokit jas, leisdami išeksaminuoti jas moderniškiausia metoda, kurią regėjimo mokslas gali suteikti.

32 METAI PATYRIMO

pririnkime akinių, kurie pašalina visą akių įtempimą.

Dr. John J. Smetana
Dr. J. J. Smetana, Jr.
OPTOMETRISTAI
1801 So. Ashland Avenue
Kampas 18-tos
Telefonas CANAL 0523 — Chicago
OFISO VALANDOS
Kasdien 9:00 a. m. iki 8.30 p. m.
Treč. ir Šešt: 9:00 a. m. iki 7:30 p. m.

LIETUVIAI KITUOSE MIESTUOSE

Los Angeles, Cal., Vasario 16 d.

(Tęsinys)

Iškilmės buvo surengtos Šv. Stepono vengrų parapijos salėje, kurią išpuošėme kaip išmanėme ir galėjome. Čia daug sumanumo parodė jauni vyrai ir Mykolas Arbačauskas, kurie visą dieną dirbo. Tikrai gražų įspūdį darė didžiulė salė, o didžiausiu mums papuošalu buvo lietuviška trispalvė vėliava, šalia amerikoniškos žvaigždėtos, gi paskui estetiškai padarytos 'kukardos' ir mažesnės lietuviškos vėliavos puošė salės sienas.

Aštuntą valandą atidarė iškilmes prof. Pakštas ir mūsų choras sutartinai su visa publika atgiedojo Amerikos ir Lietuvos himnus.

Paskui prasidėjo kalbos. Pirmutinis kalbėjo Lietuvos garbės konsulas dr. Julius Bielskis, kuris apibudino tuos laikus, kada mūsų patriotų pastangomis buvo padaryta užuomazga nepriklausomos Lietuvos. Dr. Bielskis kalbėjo nuo širdies primindamas tuos įvykius, kuriuos jis pats pergyveno sykiu su tais Lietuvos veikėjais, kurie įkūnijo kilnius sumanymus, t. y., kad 16 Vasario dieną, 1918 metais, Lietuva visam pasauliui, nežiūrint okupantų vokiečių, pasiskelbė nepriklausoma, savistove valstybe. Dr. Bielskis apgailestavo, kad atsirado tokių lietuvių, kurie rusams padėjo Lietuvą užgrobti. Bet krikščioniškai išsitarė, kad jie, gal, nežinojo ką daro. Galutinai paragino visus, kad nenusimintų: juo daugiau lietuvius persekios, tuo daugiau tikrų lietuvių atras atsparumo ir Lietuva atgaus nepriklausomybę, kurios tiktai laikinai nustojo. Tas pažadina visus tuojau suteikti pašalpą tiems, kurie išbėgo iš Lietuvos nuo rusų persekiojimo, kad nebūtų žiauriai nužudyti, arba išvežti į Rusijos gilumą. Dr. Bielskio kalba buvo kelis kartus pertraukta gausingais aplodismentais ir padarė gerą įspūdį į visus, kurie trokšta Lietuvos gerovės.

Antras kalbėtojas buvo prof. K. Pakštas, kuris, nenorėdamas susilaukti tokio likimo, kaip kiti lietuviai katalikai veikėjai, pasprukęs iš rusų nagų, o, kaipo žinomas, visame pasauly geografas, antrąsyk pakviestas į California universitetą, apsigyveno Los Angeles ir mums, lietuviams katalikams, padėjo prie suorganizavimo choro ir per savo pažintis su aukštos inteligentijos sluoksniais, sujudomino Amerikos žymius žmones Lietuvos nepriklausomybės sukaktimi, kurie ir atvyko į mūsų iškilmes. Prof. Pakšto dėka svečių tarpe matėme Eleonorą Vilsonaitę-McAdoo, dukterį garsaus Amerikos prezidento Vilsono, kuris pirmas iškėlė mažųjų tautų apsisprendimo klausimą. Toliau turėjome garsų California universiteto prof. Melbone W. Graham.

(Bus daugiau.)

DR. KARL NURKAT
(Nurkaitis)

Atsakančiai ir prieinama kaina pritaiko akinius.
Kiekvieną dieną randasi:
DIDŽIULĖJE BUDRIKO KRAUTUVĖJE
3409 So. Halsted Street
Tel. Yards 3089

LGF Bažnyčioje Suaukota $113.00

Baltimore, Md. — Baltimoriečiai gražiai paminėjo vasario 16 d. Bažnyčioje per mišias meldėsi už Lietuvą ir Lietuvai Gelbėti Fondui bažnyčioje suaukojo 113 dol. Vakare parap. salėje įvyko koncertas, vad. varg. G. Kaprešiūnui. Kun. dr. L. Mendelis įspūdingoje kalboje suteikė žinių apie dabartinę padėtį Lietuvoje. Salėje aukų dar įplaukė 20 dol.

Mokyklos vaikai gražiai atliko įvairią programą, kuri buvo labai įspūdinga.

Lietuvių salėje prakalbos buvo dienos metu. Kalbėjo J. Tūbelienė. Komunistai karščiavosi, jautėsi ne vietoje. Vakare įvyko vakarienė. **J. K.**

Tėvyne, o saldus žodi! Mielas gimtosios kalbos gar se svetimam krašte.

J. W. Goethe

AMERIKOS LIETUVIŲ DAKTARŲ DRAUGIJOS NARIAI

Res. 6958 So. Talman Ave.
Res. Tel. GROvehill 0617
Office tel. HEMlock 4848
DR. J. J. SIMONAITIS
GYDYTOJAS IR CHIRURGAS
Val.: 2—4 ir 7—9 vak.
Ketvirtad. ir Nedėliomis susitarus.
2423 W. Marquette Road

DR. STRIKOL'IS
PHYSICIAN AND SURGEON
4645 So. Ashland Avenue
OFISO VALANDOS:
Nuo 2 iki 4 ir nuo 6 iki 8 val. vak.
Nedėliomis pagal sutartį.
Office tel. YARds 4787
Namų tel. PROspect 1930

Tel. YARds 5921,
Res.: KENwood 5107
DR. A. J. BERTASH
GYDYTOJAS IR CHIRURGAS
Ofiso val. nuo 1—3; nuo 6:30—8:30
756 West 35th Street

Tel. CANal 6122
DR. S. BIEŽIS
GYDYTOJAS IR CHIRURGAS
2201 West Cermak Rd.
Valandos: 1—3 popiet ir 7—8 v. v.
REZIDENCIJA:
6631 S. California Ave.
Telefonas REPublic 7868

Ofiso tel. VIRginia 0036
Rezidencijos tel.: BEVerly 8244
DR. T. DUNDULIS
GYDYTOJAS IR CHIRURGAS
4157 Archer Avenue
Ofiso val.: 1—3 ir 6—8:30 P. M.
Nedėliomis pagal sutartį.

Tel. CANal 0257
Rez. tel.: PROspect 6659
DR. P. Z. ZALATORIS
GYDYTOJAS IR CHIRURGAS
1821 So. Halsted Street
Rezidencija: 6600 So. Artesian Ave.
VALANDOS: 11 v. ryto iki 3 popiet
6 iki 9 val. vakare

Tel. YARds 2246
DR. C. VEZELIS
DANTISTAS
4645 So. Ashland Avenue
arti 47th Street
val.: nuo 9 val. ryto iki 8 val. vak
Seredoj pagal sutartį.

Telefonas: HEMlock 5849
DR. PETER T. BRAZIS
GYDYTOJAS IR CHIRURGAS
6757 So. Western Ave.
Ofiso valandos:
Popiet — nuo 1 iki 3! Vak. 7 iki 9
Nedėliomis pagal sutartį

Telefonas CANal 7329
DR. PETER J. BARTKUS
GYDYTOJAS IR CHIRURGAS
2202 West Cermak Road
OFISO VALANDOS: 2-4 ir 7-9
ir pagal sutartį.
Res. telefonas SEEley 0434.

Tel. Cicero 1484
DR. S. R. PALUTSIS
GYDYTOJAS IR CHIRURGAS
Kamp. 15tos gat. ir 49th Ct.
OFISO VALANDOS:
Nuo 2 iki 4 popiet ir 7 iki 9 vak.
ir pagal sutartį.
Res. 1625 So. 50th Avenue
Tel. Cicero 1484

DR. A. JENKINS
(Lietuvis)
GYDYTOJAS IR CHIRURGAS
2500 West 63rd Street
OFISO VALANDOS:
Nuo 1—4 ir nuo 7—9 vakare
Taipgi pagal sutartį.
Ofiso telefonas PROspect 6737
Namų telefonas VIRginia 2421

LIETUVIAI DAKTARAI

DR. P. ATKOČIŪNAS
DANTISTAS
1446 So. 49th Court, Cicero
Antradieniais, Ketvirtadieniais
ir Penktadieniais
Valandos: 10-12 ryte, 2-6, 7-9 P. M.
3147 S. Halsted St., Chicago
Pirmadieniais, Trečiadieniais
ir Šeštadieniais
Valandos: 3 — 8 popiet,
1—4 ir 6:30—8:30 vakare

DR. F. C. WINSKUNAS
PHYSICIAN AND SURGEON
2158 West Cermak Road
Ofiso tel. CANal 2345
Ofiso Val.: 2—4 ir 7—9
Trečiadieniais pagal sutartį
Rez. Tel.: HEMlock 3150

Tel. YARds 3146
VALANDOS: Nuo 11 iki 12,
2 iki 4 ir 7 iki 9
Pirmadieniais: 2 iki 4 ir 7 iki 9
Šeštadieniais: 11 iki 12
DR. V. A. ŠIMKUS
GYDYTOJAS IR CHIRURGAS
Taipgi akinius pritaikau.
3343 So. Halsted Street

Tel. CANal 5969
DR. WALTER J. PHILLIPS
GYDYTOJAS IR CHIRURGAS
2155 West Cermak Road
OFISO VALANDOS
1 — 4 ir 6:30 — 8:30 vakare
ir pagal sutartį.

Ofiso Tel.: VIRginia 1886
Rezid. Tel.: PROspect 3534
DR. RAČKUS
GYDYTOJAS IR CHIRURGAS
1853 West 35th Street
LIGONIUS PRIIMA:
Kasdien nuo 2:00 iki 8:00 val.
Trečiad. ir Sekmad. tik susitarius.

DR. V. E. SIEDLINSKI
DANTISTAS
4143 South Archer Avenue
Telefonas LAFayette 3650
Antradieniais, Ketvirtadieniais ir
Penktadieniais.
4631 So. Ashland Ave.
Tel. YARds 0994.
Pirmadieniais, Trečiadieniais ir
Šeštadieniais.

DR. CHARLES SEGAL
GYDYTOJAS IR CHIRURGAS
4729 So. Ashland Ave.
(2-tros lubos)
Tel. MIDway 2880 Chicago, Ill.
OFISO VALANDOS:
Nuo 10 iki 12 val. ryto, nuo 2 iki 6
val. popiet ir nuo 7 iki 8:30 val. vak.
Sekmad. nuo 10 iki 12 val. ryto.

DR. MAURICE KAHN
GYDYTOJAS IR CHIRURGAS
4631 So. Ashland Ave.
Tel. YARds 0994
Rez. tel. PLAza 3200
VALANDOS
Nuo 10-12 v. ryto; 2-3 ir 7-8 v. vak.
Nedėliomis nuo 10 iki 12 val. diena

Tel. YARds 5557
DR. FRANK C. KWINN
(Kviecinskas)
GYDYTOJAS IR CHIRURGAS
1651 West 47th Street
OFISO VALANDOS:
2—4 ir 7—8:30 v. vakare
ir pagal sutartį.

JAUNIMAS

Jon. Paltanavičius

SAPNAI IR VĖJAI

Jon. Vaiva

Kai gyvenimo karštis išblėsta ir sulinksta pasaulio kovose palieges senelis, jo vietoje kyla naujojo gyvenimo nauji gaisrai, kurie užliepsnoja naujais kūrybiniais užsimojimais. Tuose jaunatvės gaisruose kristalizuojasi nauji pasauliai, kurių plotai neaprėpiami ir kurių grožis neapsakomas.

Ir taip kas valanda, kas diena ir kas metai.

Jaunystė amžina ir neįkainuojama.

Kai paskutinis jaunuolis sulinks po sunkia gyvenimo našta, kai paskutinį kartą švystels jaunatvės žiežirbos ir paskutinė jaunųjų daina nuskambės — mes žinome, jog pasibaigė šio pasaulio dienos.

Šiandie visą, kas pasaulyj yra, sukūrė jaunimas. Be jaunųjų dienų svajonių ir sapnų skaisčiųjų nebūtų pajudėjęs nė vienas garvežys, nė orlaivis į padangęs pakilęs, nė rūmai puošnieji išaugę. Neskambėtų joks dainos akordas, nė paveikslai sienų nepuoštų.

Senųjų didingasis palikimas yra jaunųjų dienų karštos svajonės ir lakūs sapnai.

Kartais praėjusių dienų jaunuoliai, kurie šiandie pražilusiais plaukais pasipuošę ramiai ilsisi, dažnai užmetinėja ateinančių dienų seniams ir dabarties jaunuoliams daromas paklaidas, perdaug palaidus sapnus ir lengvapėdiškumą.

Tačiau jie pamiršta, jaunatvė bė klaidų, sapnų ir lengvapėdiškumo nustotų būti jaunatvė. Jie pamiršta ir patys darę klaidas ir lengvapėdiškai statę smėlio pilis debesyse, kurių daugelį visi keturi pasaulio vėjai išnešiojo. Be kurių, tačiau, jie nebūtų galėję sukurti to didingo palikimo.

Ant mūsų pečių, kaip ir ant jų pirmiau, gula sunki našta ir atsakingumas didis.

Mes gauname daugelio kartų garbingą palikimą, kurį mes turime garbingai sunaudoti ir naujas gėrybes sukurti. Nuo mūsų, ne nuo jų, priklauso mūsų ir mūsų tautos ateities.

Karo šmėklų šešėliuose, įvairiausių izmų sukuryje ir pašėlusio gyvenimo tempo polėkyj mes didžiausiu įtempimu turėsime sukurti naują rytojų, kuriuo mes galėtumėm pasididžiuoti prieš ateinančias kartas.

SITE OF PRO TITLE TOURNEY

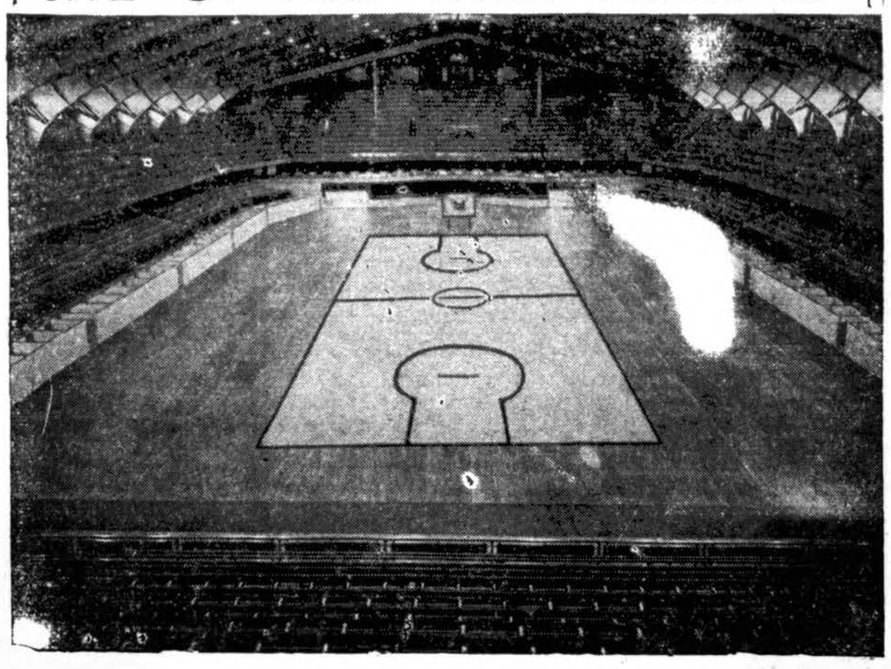

INTERNATIONAL AMPHITHEATER SITE OF MEET

3rd Annual Cage 'World Series' to Be Staged in Chicago March 15-16-17-18-19

CHICAGO, Feb. 27.—Basketball's biggest event, the world's championship of Professional basketball, will be settled in a five-day tournament at the International Amphitheater here, March 15 to 19.

The sixteen greatest teams in the country will engage in a straight elimination tournament, with the winner being crowned the official world champions. With the title they also earn the right to oppose the College All-Stars in basketball's annual classic next November.

NATION'S TOP TEAMS.

Leading the field of teams are the Harlem Globe Trotters, defending world champions; the New York Rennaisance, 1939 world champions; Oshkosh Stars, National League champions, and Philadelphia Hebrews, American League champions. 0other top teams in the nation who will make a determined bid for the glory and cash involved are the Chicago Bruins, Detroit Eagles, Sheboygan Red Skins, Rochester Seagrams, Toledo White Huts, Dayton Sucher Wonders, Indianapolis Kautsky's, Davenport Central Turners and Fort Wayne. Playoffs 'n three sections of the country are now in progress to determine the awarding of the three remaining berths.

The finest display of basketball ever seen on any floor is certain to come out of this clash of the game's greatest teams for the highest honors in the sport. College stars galore will take the floor at each session in a veritable parade of "who's who in basketball" with the game's most famous names in acton. i

The site of the tournament has been chosen for its conveniences and accommodaticns both for players and spectators. Long known as a convention center where the annual Live Stock and Automobile shows are held, among many others, the International Amphitheater makes its bow in basketball with this tournament.

A brand-new floor, designed for the tournament, has been built for the contenders, with glass backboards affording a view from every seat. And the seates—well, i. you'veever sat on a hard bleacher through a session of basketball, you'll appreciate these. Each of the 9.000 seats is a real chair, with a back! Except for a small bleacher to be erected alongside the court, each seat is a permanent, as well as comfortable, one.

KENNEDY TO OFFICIATE.

Another treat for the customers is the FREE parking space. That's right! It's entirely free, lighted by flood lamps and guarded by members of the stockyards mounted police. Even tips are forbidden and there is room for 5.000 automobiles with plenty of exits to eliminate jams as the cars try to leave after the games.

Besides the actual games and the ceremonies connected with them, the customers also are in for another treat. Pat Kennedy, basketball's most famous official, will be back for the third successive season to do some whistle-blowing in his colorful manner.

Kennedy, who hails from New York, was the subject this season of lengthy articles in several national magazines, and those who have seen him in previous tournaments as well as in the All-Star classic, know that his fame is well-justified. He's the gyrating type who goes through the whole routine of tragedy, comedy and action, as he calls a foul. Even so mild an incident as an out-of-bounds ball brings near-hysteria — and a tremendous "kick" for the crowd. Aside from his histr' 'cs, Kennedy is considered one of the country's best officials.

OUT-OF-TOWN TICKET SALE.

A block of tickets have been set aside to accommodate out-of-town fans. Mail orders are now being accepted and fans may obtain tickets by sending check or money orders to the World's Professional Basketball Tournament headquarters, Room 510, 326 W. Madison st., Chicago. Reserved seats will sell for $2.20, $1.65 and $1.10. Four thousand general admission seats at 55 cents each, are also being sold in advance, and are available for maily delivery.

Jaunimas Veikia

Ir buvo skanūs blynai..

A.L.K. Studentų Są-gos Chicagos kuopa pradėjo rodyti nepaprasto judrumo. Rodos, dar nė pavasaris — nė nieko. Tačiau jaunoji ugnis ir žiemos ledus sutirpdo.

Dar nespėjo atsikvėpti nuo skubomis suruoštos santūrios, bet skoningos parodėlės Chicagos Tarptautiniuose Rūmuose, kai pereito antradienio vakare ten pat suruošta Užgavėnių Blynų Balius.

Draugingi svečiai.

Į šį tradiciniai lietuvišką suėjimą pakviesta artimų lietuviams tautų — latvių, suomių, švedų ir norvegų -- atstovai. Susidarė, tartum Fabalčio ir Skandinavijos sąjungos užuomazga, kuri, galima tikėtis, gali rimtai susidaryti.

Iš studentams draugingų lietuvių tarpo buvo **adv. Česnulis, p. S. Pieža su žmona, p. L. Šimutis, kun. P. Činikas.**

Dėkingi studentai.

Visas vakaras praleista nuoširdžiai draugingoj nuotaikoj, kuria dar paakino skaniai ir lietuvškai paruošti užgavėnių blynai ir prieskoniai.

Už vakarienės paruošimą studentai nuoširdži dėkingi šeimininkėms — **p. Šliterienei ir p. Locaitienei.**

Studenčių kruopštumas.

Didžiausias šio suėjimo pasisekimas priklauso kuopos valdybai, ypač **S. Šambaraitei, E. Šliterytei ir S. Sakalaitei ir Pov. Ba'tiniui.**

Negalima pamiršti ir kitų nuoširdžiai dirbusių studenčių — **G. Locaitytės, E. Mikšiutės** ir k.

Reikia tikėtis, kad bus suruošta ir daugiau panašių vaišių ir kad jaunieji studentai susilauks platesnio palankumo ir priėmimo .

R.

Jaunimas Organizuotas

ATHOL, Mass. — Jaunimas čia organizuotas. Parapijos choro "Valentine Day" — šokiai. parapijos salėj buvo labai sekmingi. Chorui vadovauja vargonininkas Jurgis Stačiokas. Jis ne tik dirba su choru ir parapijos jaunimu, bet taip pat pasišvenčia laisvu laiku lavinti Aušros chorą, Gardner, Mass.

Vasario 17 d. įvyko Liet. Vyčių 10 kp. mėnesinis susirinkimas. Dalyvavo ir dvasios vadas kun. P. Juraitis. Susirinkimas buvo gyvas ir padaryta keletas nutarimų. Nutarta po Velykų rengti šokius. E. Vereikaitė išrinkta komisijos pirmininkė.

Kadangi kovo 4 d. priruola organizacijos globėjo Šv. Kazimiero šventė, nutarta kovo 2 d. bendrai dalyvauti mišiose ir "in corpore" priimti šv. Komuniją. Po mišių įvyks pusryčiai.

Jaunimas Vasario Šešioliktoj

Cleveland, O. — Lietuvos nepriklausomybės paminėjime, vasario 16 d., į parapijos salę, be virš 500 augusių, dar susirinko virš 200 jaunimo. Vakaro programą sudarė dainos, deklamacijos, vaidinimas ir kalbos. Dainavo trys chorai: didysis bažnytinis, parapijos mokyklos didesnių mokinių ir parapijos mokyklos mažesnių mokinių. Visų chorų dainavimas labai patiko publikai. Deklamavo parapijos mokyklos mergaitės mokinės apie Lietuvą. Kalbėjo vietos klebonas, adv. P. Česnulis, "Lietuvių Žinių" redaktorius, kun. V. G. Vilkutaitis ir svečias kun. J. Vaškas, MIC.

Per prakalbas buvo verbuojami nauji nariai Lietuvai Gelbėti Fondo. Gauta 60 narių. Kiti žadėjo vėliau įsirašyti.

Vakaras baigtas Lietuvos ir Amerikos himnais.

Koresp.

TAUPYKITE!

ŽYMIAUSIOJE, SENIAUSIOJE IR TVIRČIAUSIOJE LIETUVIŲ ĮSTAIGOJE!

Tai nėra tušti žodžiai, bet 44 metų pastoviu įstaigos gyvavimu įrodyti Faktai!

Keistuto bendrovė, kaip ir mūsų tauta, yra sukurta ant tvirčiausių pagrindų, kuriuos saugo ir nuolat tvirtina gyvenime patyrę pačių Taupytojų rinktiniai vyrai.

Žemiau telpanti lentelė kiekvienam aiškiai parodo, kokią pinigų sumą galite sutaupyti sulaukę 65 metų amžiaus, jei reguliariai kas mėnesį taupysite ir savo pinigus laikysite KEISTUTO bendrovėje neliesdami gaunamų 3½ nuošimčių.

Pinigai kuriuos galite sutaupyt ligi 65 m. amž.	JŪSŲ DABARTINIS AMŽIUS							
	30	32	34	36	38	40	45	50
$ 5,000	$ 6.09	$ 6.73	$ 7.47	$ 8.37	$ 9.30	$ 10.45	$ 14.41	$ 27.14
10,000	12.19	13.47	14.94	76,63	18 60	20.90	28.82	42.28
15,000	18.28	20,21	22.41	24.95	27.90	31 36	43.23	63.42
20,000	24.38	26.95	29.89	33.27	37.20	41.81	51.65	84.57
25,000	30.47	33.69	37.36	41 59	46.51	52.27	72.06	105.71
30,000	36.57	40.42	44.83	49.91	55.81	62.72	86.47	126.85
40,000	48.76	53.90	59.78	66.55	74.41	83 63	115.30	169.14
50,000	60.95	67.38	74.72	83 19	93.02	104.54	144.13	211.42

Įsigykite nuosavus namus pagal mūsų ilgamečio išsimokėjimo planą

Keistuto Savings & Loan Association

3236 South Halsted Street

Tel. Calumet 4118 Chicago, Illinois

JOS. M. MOZERIS, Sekretorius

Kiekvieno taupytojo indėliai ligi $5,000 apdrausti Federalinėj įstaigoj.

Nepajėgingi 95%

M. O.

Mūsų tėvų kiaicose išbujojęs svetimas lietuvių tautai ir Amerikai raugas — komunizmas dažnai pasididžiuoti mėgsta apimąs 95% lietuviškosios visuomenės. Mes gerai žinome tai tik paprasta pagyra esant.

Tačiau, jei patikėtumėm jų pasigyrimu, turėtumėm pripažinti, jog tie 95% lietuviškosios visuomenės, ypač jaunimo, yra nepalyginamai neproduktingi ir kultūriniai atsilikę.

Štai likusieji penki nuošimčiai jaunųjų lietuvių įstengia išleisti net tris grynai jauniesiems skiriamus žurnalus — Vytis, Š. K. Akademijos Aidai ir St. Žodis.

Tuo tarpu 95% likusieji nuošimčiai neįstengia palaikyti nė vieno.

Mūsieji nedraugai komunistai turėtų susiprasti ir pasisakyti teisybę — atstovauja apie 2% lietuvių — arba ir toliau skelbti aiškią netiesą ir raudonuoti dėl savo impotencijos.

Prašom pasirinkti.

Jaunimo mokytojas su pypke ar papirosu dantyse, mokąs jaunuomenę nerūkyti, yra panašus į tą karvę, kuri duoda pieno, bet sa paskutine koja vis išverčia milžtuvę. — P. Elpidius

---

Vartok tik tris vaistus: ramumą, linksmumą ir taupumą. — Marden

Naujas "St. Žodis"

Pereitos savaitės pabaigoje pasirodė naujas "St. Žodžio" numeris, kuriame rašo K.J. Prunskis (Vasario 16 minint), Frank Mast (Į Praeitį Pažvelgus), Petras Aikšnoras (Laimės Ieškotojas), Pranas Jančius (Paukščiai Sugydo Requiem) Pranas Pranskus (Romantiškas Susipažinimas), Spaudos Apžvalga, Lietuvių Veikla Užsienyje etc....

Šis numeris, kaip ir ankstesni, daro rimto įspūdžio. Deja, čia jau bepradeda rodytis pavojus perdaug surimtėti. Lankstus rimtumas sveika, bet kažkaip europietiškai moksliniai kvepiąs balastinis rimtumas jaunajam, mokslus einančiam jaunimui darosi nepriimnus.

Reikėtų dėti pastangų panaudoti daugiau paveikslų ir bendrai iliustracijų, kad žurnalas neatrodytų perdaug sausas. **B. V.**

SICK, NERVOUS CRANKY "EVERY MONTH"?

Then Read WHY Lydia E. Pinkham's Vegetable Compound Is Real "Woman's Friend"!

Some women suffer severe monthly pain (cramps, backache, headache) due to female functional disorders while other's *nerves* tend to become upset and they get cross, restless and moody.

So why not take Lydia E. Pinkham's Vegetable Compound made *especially* to help tired, run-down, nervous women to go smiling thru "difficult days." Pinkham's Compound contains no opiates or habit-forming ingredients. It is made from nature's own beneficial roots and herbs—each with its own *special* purpose to HELP WOMEN.

Famous for over 60 years—Pinkham's Compound is the best known and one of the *most effective* "woman's" tonics obtainable. *Try it!*

DRAUGAS
THE LITHUANIAN DAILY FRIEND

2334 South Oakley Ave. Chicago, Illinois
Published Daily, except Sundays

Subscriptions. One Year — $6.00; Six Months — $3.50; Three Months — $2.00; One Month 75c
Europe — One Year — $7.00; Six Months — $4.00
Single Copy — 3 cents.
Advertising in "DRAUGAS" brings best results

DRAUGAS
Išeina kasdien išskyrus sekmadienius.
Prenumeratos kaina: Junt. Amerikos Valstybėse: Metams — $6.00; Pusei Metui — $3.50; Trims Mėnesiams — $2.00; Vienam Mėnesiui — .75c. Kitose valstybėse prenumerata: Metams — $7.00; Pusei Metui — $4.00. Pavienis numeris — 3c.
Skelbimų kainos prisiunčiamos pareikalavus.
— o —
Rend...darbiams ir korespondentams rašty negažina, jei neprašoma tai padaryti ir neprisiunčiama tam tikslui pašto ženklų. Redakcija pasilaiko sau teisę taisyti ir trumpinti visus prisiųstus raštus ir ypač korespondencijas sulig savo nuožiūros. Korespondentų prašo rašyti trumpai ir aiškiai (jei galima rašomąja mašinėle), paliekant didelius tarpus pataisymams, vengiant polemikos ar asmeniškumų. Pasenusios korespondencijos talkraštin nededamos

Entered as Second-Class Matter March 31, 1916 at Chicago, Illinois, Under the Act of March 3, 1879.

Streikuokime, Bet...

Streikuoja keliolika tūkstančių Bethlehem Steel kompanijos kelių dirbtuvių darbininkų. Jei nebus susitarta pačioje šio streiko pradžioje, streikai gali plačiau praplisti.

Šių dirbtuvių darbininkus streikan išvedė C. I. O. Taip pasielgė ne be pagrindo.

Bethlehem Steel kompanijos didžiulės Lackawanna dirbtuvės yra gavusios valstybės užsakymą pagaminti pusantro bilijono dolerių vertės karo amunicijos. Tai yra milžiniško didumo užsakymas. Kompanijos savininkai iš to didelių pelnų susikraus, kuomet

darbininkams mokama mizernas atlyginimas ir, be to, išmetami iš darbo darbininkai be unijos žinios ir be jokio reikalo.

Streikininkai visiškai teisingai reikalauja, kad jiems atlyginimas būtų pakeltas ir kad pašalintieji darbininkai būtų grąžinti darban.

Prieš kiek laiko mūsų jau buvo rašyta, kad vyriausybė, duodama vienokios ar kitokios karo medžiagos užsakymus dirbtuvėms, žiūrėtų, kad

iš krašto saugumo stiprinimo darbų nepasinaudotų keli asmenys, kad taksų mokėtojų sąskaiton nekrautų sau turtų ir, be to, neišnaudotų darbo žmonių.

Tai vyriausybės pareiga. Taip pat vyriausybės yra pareiga tarpininkauti tarp darbdavių ir streikuojančių darbininkų. Streikas turi būti išrištas laikantis socialinio teisingumo dėsnių.

Negeras yra reiškinys, kad pačioje streiko pradžioje prasidėjo riaušės, vedančios prie bereikalingo kraujo praliejimo ir nuostolių. Tai yra Maskvos agentų ir jų klapčiukų darbas. Dėl to organizuotiems darbininkams reikia būti atsargiems, nepasiduoti komunistų provokacijoms ir valyti unijas nuo Maskvos agentų, kuriems

tikrai nerūpi darbo žmonių gerovė, bet vykdymas Stalino užgaidų, griovimas šio krašto demokratinės santvarkos.

Giliai tik įsidėmėkime vieną labai, labai svarbų dalyką:

Jungtinių Amerikos Valstybių vyriausybė duoda dirbtuvėms karo amunicijos užsakymus ir tų dirbtuvių darbininkams nedraudžiama streikuoti!

Tokie dalykai yra galimi tiktai demokratiniame krašte, kuriame žmonės turi žodžio, spaudos, susirinkimų, streikų laisvę.

Tokie dalykai negalimi fašistiškoje Italijoje.

Tokie dalykai griežčiausia draudžiami naciškoje Vokietijoje. Už tokius dalykus komunistiškoje Sovietų Rusijoje darbininkai statomi prie sienos ir sušaudomi.

Čia turime laisvę ir teisę pasakyti tiesos žodį ne tik industrijų vadams, bet, reikalui esant, ir vyriausybei. Jei jaučiamės esą išnaudojami, turime laisvę ir teisę streikuoti ir pareikalauti teisingo atlyginimo, žmoniško pasielgimo su darbininkais.

Dėl to, branginkime turimą laisvę, ją saugokime, neleisdami visokių "izmų" agentams ją pažeisti.

Reikia tikėtis, kad Bethlehem Steel kompanijos dirbtuvėse ir kitur kilę streikai greit baigsis ir kad jie baigsis visišku darbininkų laimėjimu. **Kur teisingumas ima viršų, ten ir teisėtumas galės išsilaikyti.**

Svarbus Pareiškimas

Katalikų Bažnyčia visada rūpindavos darbo žmogumi. Pastaruoju laiku ir kitų tikėjimų dvasiškija pradėjo remti katalikų vedamą sąjudį už socialinį teisingumą. Šiomis dienomis šeši su virš šimtai įvairių tikėjimų dvasininkų Vašingtone pasirašė ir paskelbė pareiškimą,

reikalaudami imtis visų galimų priemonių išlaikyti demokratinę dvasią pramonėje ir daugiau dėmesio kreipti į socialinį teisingumą.

Šiame svarbiame pareiškime, kurį galima pavadinti istorišku, reikalaujama sudaryti tarybą iš pramonininkų, organizuotų darbininkų atstovų, vyriausybės ir net vartotojų atstovybės.

Tokia taryba žiūrėtų, kad nebūtų sukeliami streikai, neturį pagrindo ir nešą nuostolių valstybei, pramonei ir ypač patiems darbininkams. Jinai rūpintųsi, kad visi kilusieji ginčai ir nesusipratimai būtų išspręsti taikiu pasitarimo keliu. Pareiškime rimtai perspėjama, kad, jei

greitu laiku kas nors šiuo atžvilgiu nebus padaryta, šiais kritiškais laikais gali atsirasti blogos valios žmonių, kurių veikimas gali pažeisti demokratiją.

Po pareiškimu pasirašo visa eilė katalikų kunigų, protestantų dvasininkų ir žydų rabinų.

Į tai, neabejojama, bus atkreipta rimto dėmesio.

Raudonieji Latvijoj

Kovo 1 d. laidoj Tėvų Jėzuitų savaitinis žurnalas "America" įdėjo ilgą ir įdomų p. Oswald George straipsnį apie raudonosios armijos viešpatavimą Latvijoj.

Keliais žodžiais aprašęs latvių kilmę, jų kovas dėl nepriklausomybės, jų padarytąją pažangą nepriklausomo gyvenimo metais, p. George sako, kad Sovietų Rusija nuo seniai tykojo praryti Baltijos valstybes. Jisai rašo ir apie tai, kad Stalinas keliais atvejais davė iškilmingą pažadą nepulti nei Latvijos, nei kitų Baltijos valstybių. Bet savo visus pažadus begėdiškai sulaužė.

Pirmieji raudonarmiečių pulkai, įžengę į Latviją ir kitur, nustebo pamatę nepalyginamai geriau gyvenančius žmones, negu Rusijoj.

Tai paveikę į rusų kareivių moralę, nes jie pamatę didelį ekonominį ir socialinį skirtumą: komunistiškoj Rusijoj skurdas, vargas, nelaisvė, kuomet "kapitalistiškoj" Latvijoj visko pilna, žmonės naudojasi laisve ir medžiaginėmis gerovėmis.

Jie tada suprato, kad Maskvos ponų jiems sakytos pasakos apie badą ir darbininkų priespaudą Baltijos valstybėse buvo šlykštus melas ir akiplėšiška propaganda.

Tai, žinoma, buvo viena iš priežasčių, dėl ko Stalinas visai okupavo Baltijos kraštą, jį apiplėšė, sulygino su nuskurusia Rusija, kad daugiau nebepiktinti raudonarmiečių.

Be kitų dalykų, rašoma, kad apie 40,000 latvių inteligentų — valdininkų, mokytojų areštuota, ištremta Rusijon, uždaryta į koncentracijos stovyklas. Bažnyčių nuosavybė konfiskuota. Gražioji liuteronų katedra Rygoje paversta bedievių muziejum. Katalikų kunigų seminarija pertvarkyta į bedievių klūbą, uždarytos vienuolijos, likviduotos visos latvių kultūrinės, religinės ir socialinės organizacijos. Iš mokyklų išmesta religija. Jos vieton įvesta bedievybės pamokos.

Tačiau, autorius pabrėžia, latvių dvasia nėra palaužta. Jie kenčia, bet dvasioje nepasiduoda ir su viltimi žiūri į laisvos ir nepriklausomos Latvijos atstatymą.

Hitlerio didiesiems žygiams į Rytus vis dar trukdo "užsispyrėlė" Turkija, kuri tebelaiko duotąjį žodį Anglijai — laikytis griežto neutralumo. Kaip ilgai to laikysis — tai daug pareis nuo dabar vedamo pasitarimo su Anglijos vyriausybės atstovu Edenu.

* * *

Olandijoj taip didelis pasipriešinimas nacių okupacijai, kad ten nespėjama sukilimai malšinti. Ir geležinė Hitlerio kumštis nepajėgia nuraminti kultūringų ir laisvę mylinčių olandų.

Protestuokime Dėl Nekaltų Lietuvių Žudymo Bolševikų Kalėjimuose.

Paskiausiai atbėgusieji iš Lietuvos praneša apie nužudymą bolševikų kalėjimuose dviejų žymių Lietuvos veikėjų — dr. Leono Bistro ir kun. Bružiko. Negirdėtas XX-tojo amžiaus barbariškumas, kad nekariaujanti valstybė, klasta ir apgaula, užgrobusi svetimą kraštą, žudytų nieko jai neprasikaltusius kaimyninės tautos veikėjus.

Aš asmeniškai gerai pažinau dr. L. Bistrą ir kun. Bružiką ir žinau, kad jie niekuo nėra prasikaltę Sovietų Rusijai ir Lietuvos liaudžiai.

Dr. Bistras — buvęs Lietuvos Seimo pirmininkas, 1925-6 metų Lietuvos Ministeris pirmininkas ir Krašto Apsaugos Ministeris, vėliau Lietuvos Universitete profesorius, Krikščionių Demokratų partijos pirmininkas ir keliuose Ministerių kabinetuose, Švietimo ministeris, visą savo gyvenimą buvo pašventęs lietuvių tautos tarnybai. Tai žmogus, kuris užimdamas Lietuvoje tokias aukštas vietas, tiek buvo neturtingas, kad negalėjo net nuosavo namuko įsigyti, nes visus pinigus praleisdavo visuomenės reikalams.

Kun. Bružikas — vienuolis jėzuitas, garsus pamokslininkas, žinomas plačiai Amerikos lietuvių tarpe savo sekmingomis misijomis, tik tiek gali būti kaltas, kad savo pamoksluose pasmerkdavo komunizmą, kaipo krikščionybės priešą. Bet kokią teisę turėjo keršyti Rusijos komunistai kun. Bružikui dėl jo pamokslų, pasakytų Lietuvoje, kol ji tebebuvo laisva ir bolševikų neužimta.

Atėmimas gyvybės be teismo ištarmės nekaltiems žmonėms, iki siela gelmių turi supurtyti kiekvieną civilizuotą žmogų. Akivaizdoje tokių faktų, mes turime pastatyti klausimą, ar Sovietų Rusija, leisdama be teismo kalėjimuose žudyti kalinius, gali šiandien prisiskaityti prie civilizuotųjų valstybių. Lietuvių išeivija turi moralinės teisės pareikalauti iš Sovietų Rusijos paaiškinimo dėl okupuotoje Lietuvoje vykdomų žiaurumų. Jeigu Sovietų Rusijos įstaigos nesiskaitys su lietuvių visuomenės reikalavimais, tai mes rasime priemonių paveikti į Sovietų Rusiją per tas valstybes, su kuriomis Sovietų Rusija palaiko diplomatinius santykius. **Todėl, nedelsdami, įtakingi Amerikos lietuvių veikėjai turėtų organizuotai atsikreipti į Amerikos Jungtinių Valstybių vyriausybę paprašyti ir vardan žmoniškumo užstoti nekaltai žudomus bolševikų kalėjimuose lietuvius,** kad ta akcija būtų sekmingesnė, **reikėtų tuč-tuojau suorganizuoti pavergtųjų tautų bičiulių draugiją,** įtraukiant į ją žymiausius amerikiečius, žinomus, kaipo silpnesniųjų užtarėjus.

Per pavergtų tautų bičiulių draugiją mes galėtumėm labai daug pagelbėti pavergtųjų tautų kankinamiems žmonėms. Estai ir latviai eis kartu su mumis toje akcijoje. **Lietuvių draugijų susirinkimai nieko nelaukdami turėtų protestuoti prieš Lietuvos žmonių žudymus bolševikų kalėjimuose ir neteisėtus ištrėmimus ir tuos protestus siųsti Sovietų Rusijos pasiuntiniui Vašingtone ir visų tautų vyriausybėms, kurios palaiko diplomatinius santykius su Sovietų Rusija.** Protestuose reikėtų pažymėti, kad už kiekvieną nekaltą lietuvio mirtį mes atsakysime tūkstančiais protestų ir bolševizmo kaipo XX-tojo amžiaus barbarybės viešu pasmerkimu.

Mūsų nelaiminga ir mirtinai kankinama tauta, reikia manyti, ras užuojautos kilniose kitų tautų žmonių širdyse. Neseniai gautos žinios iš Lietuvos, kad Lazdijuose sąryšyje su gimnazistų areštais, nušauti trys nepilnamečiai Lazdijų gimnazijos mokiniai. Ateina žinios, kad net mažamečiai mokyklų moksleiviai areštuojami ir sodinami į bolševikų kalėjimus arba ištremiami į Sibirą. Tuos dalykus mūsų lietuviai studentai turėtų išaiškinti Amerikos aukštesniųjų mokyklų ir universitetų jaunuomenei, kuri neatsisakys užjausti kankinimus vienmečių garbingos lietuvių tautos sūnus.

Įtraukime į protestų sukurį Amerikos kilniadvasią jaunuomenę, kuri savo užsidegimu ginti žmogaus teises, gali ne vieną mūsų tautietį išgelbėti iš tikros mirties.

Mes kito ginklo prieš Sovietų Lietuvoje vykdomus žiaurumus neturime, kaip tik visų jautrių žmonių protestas. Naudokimės tuo ginklu ir gelbėkime savo tautiečių gyvybę.

Stasys Gabaliauskas

PO SVIETĄ PASIDAIRIUS

Amerikietė Ella Wheeler, sakoma, laimėjo gazietos "Post" dovaną už geriausį išekspleinijimą, kaip moteris turi elgtis su savo vyrais. Ji duoda tokius moterims prisakymus.

1 — Po apsivedimo neprivalo blogiau rėdytis, kaip prieš šliubą. Atsimink, nors jau medžioklė baigta, bet laimikį reikia pasilaikyt.

2 — Neužmiršk, kad svei kata yra geriausia parama tavo laimėje. Rūpinkis apie sveikatą ir skanų valgį, o vyras bus tau labai dėkingas.

3 — Jeigu vyras turi kelias liuosas dienas nuo darbo, nelaikyk jį namie prie savęs. Tegul išvažiuoja ar išeina kelioms dienoms. Sugrįž pasilsėjęs ant dvasios ir kūno ir bus linksmas.

4 — Niekad nekalbėk pik tai apie jo gimines ir prietelius.

5 — Nepyk, jei tavo vyras užsidės nektaizą, kuri tau nepatinka, arba užsidegs cigarą, kuris tau smirda. Neužmiršk, kad ir jis turi savo tiesas ir nevisados turi taip šokti, kaip tu grajini.

6 — Jeigu tavo vyras giria kitą moterį, neužvydėk jai. Tu būk gerai velijanti visiems, o būsi akyse žmonių išmintinga moteris.

7 — Jeigu vyras atneš tau dovanėlę, kuri neturėtų jokios vertės ir tau nepatinka, pamylėk jį širdingai ir padėkok jam už jo atminti.

8 — Jeigu vyras turi kokį rūpestį, arba nepasisekimą, ko gyvenime netrūksta, stengkis jį suramint. Tokiu būdu daug nelaimių galima apsisaugot vedusiam gyvenime.

9 — Neklausinėk savo vyro apie jo praėjusį gyvenimą. Iš tokių kalbų dažnai kyla barniai ir nesupratimai.

10 — Visados atsimink ant duotos prisiegos savo vyrui prie altoriaus. Varge ir nelaimėje būk vyro parama prie jo šono ir visame jam prigelbėk. Daugelis vyrų tokiu būdu dastoja turto ir garbės. To dastoti prigelbėjo jų gyvenimo draugės — jų pačios.

Pildyk šituos prisakymus, o būsi laiminga moteris.

MYLĖJO VAIKUS, DĖL JŲ IR MIRĖ

New Yorke gauta žinia, kad Kinijoje plėšikai nušovė misionierių kun. Charles D. Simons, S.J.

Kun. Simons, Kalifornijos provincijos amerikietis jėzuitas, gruodžio mėnesį iš kiniečių plėšikų grobėjų išvadavo keletą pagrobtų vaikų, už kurių paleidimą piktadariai reikalavo aukštos kainos. Jam tas pavyko atlikti be jokio piktadariams atlyginimo. Tad jis prieš save tuo būdu užsitraukė plėšikų kerštą ir Naujųjų Metų vakare užpultas ir nušautas.

Apie 9:00 vakare misionieriai kunigai Simons ir Goncalves (šis jaunas portugalas misionierius) sėdėjo savo namuose šuyange ir šnekučiavosi. Staiga į kambarį įėjo du vyrai. Tai plėšikai. Jie pareikalavo pinigų ir kitų turimų kokių nors vertesnių daiktų.

Kun. Simons jiems atidavė turimus savo kišeniuje pinigus. Jie nepasitenkino. Kun. Simonsą nusivedė į jo viršutinį kambarį, ten viską apgriozdė ir rado kiek tai pinigų. Nulipę žemyn jie liepė kun. Simonsui išeiti kieman. Kartu su juo norėjo kieman išeiti ir kun. Goncalves. Bet piktadariai jam pagrasino ir jis turėjo pasilikti kambaryje.

Netrukus kieme pasigirdo trys šūviai. Kun. Goncalves išbėgęs laukan rado kun. Simonsą mirtinai peršautą. Suteikė jam absoliuciją ir po to įnešė į vidų. Teikiant peršautąjam paskutinį Patepimą jis mirė.

Skelbkime, tegu visi žino, kad ateis laikas, kada prieš istoriją ir tautą turės atsakyti visi tie, kurių rankos bus suteptos lietuvių krauju.

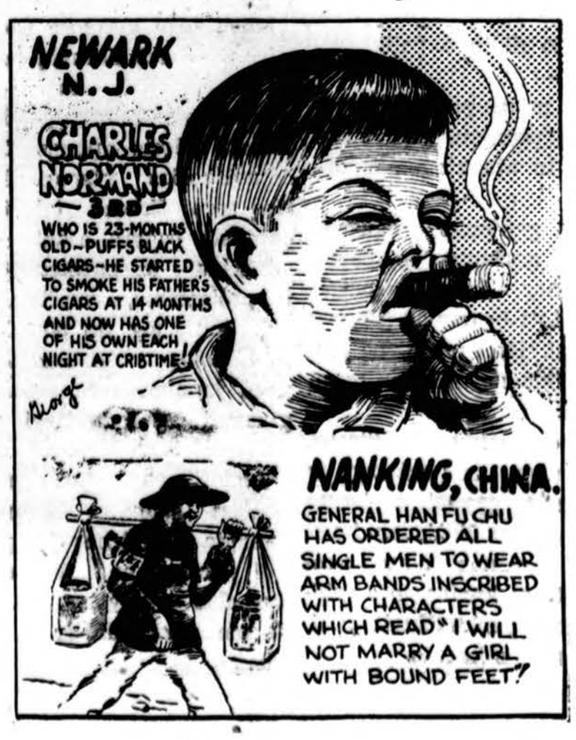

Al. Rachmanova.

Naujų Žmonių Fabrikas

Romanas

II Tomas

Išvertė **Ant. Pauliukonis**

(Tęsinys.)

Tik susyk pajuto, kaip kažkas paėmė ją už peties, bet taip netikėtai, jog gyslose iš naujo užvirė gyvybė. Atsisukusi pamatė priešais save vyrą, kuris jai šūktelėjo.

— Kur, piliete, eini?

— Aš? Pas.... Nastę, burtininkę! — atsakė ji šaukdama visa gerkle, norėdama perrėkti vėją.

— Tai aš tave pas ją palydėsiu, — tarė vaikinas ir, ištraukęs ją iš sniego, paėmė po ranka ir nusivilko su savimi.

Tai buvo Puzankovas. Pamatęs iškankintą, mirtinai nusikamavusią Ninos Aleksandrovnos veidą, pradėjo jos nuoširdžiai gailėtis; su kiekvienu naujai žengiamu žingsniu taip pat didėjo pasiryžimas pasakyti jai visą tiesą, įspėti apie gresiantį jos gyvybei pavojų, nes buvo visiškai įsitikinęs, kad tai ta pati pirklio žmona, kurios jis buvo siųstas palaukti, bet vis atsimindavo Nastę su jos žvilgsniu, todėl tylėjo....

Galop priėjo Nastės kiemą. Puzankovas, kaip buvo sutarta, pasibeldė du kartus, ir durys atsidarė. Nusivariusi nuo kojų Nina Aleksandrovna sunkiai įsvirduliavo į nedidutį prieškambarį ir sudribo ant suolo. Čia ją paliko dribsoti, kol atsipeikės kaip reikiant, paskum pasirodė užsidengusi skara veidą moteris ir tarė:

— Aš esu burtininkė Nastė!

Nina Aleksandrovna pasisakė ko atėjusi ir pradėjo pasakoti savo istoriją. Bepasakodama brūkšterėjo ranka per susnigtus plaukus, ir Nastė pastebėjo ant jos piršto puošnų brilijantinį žiedą. Pastebėjusi, tuojau sudarė projektą, kaip su ja apsidirbti, o pirklio žmoną nutarė palikti ramybėje, nes čia, atrodė, galima buvo tikėtis daugiau uždirbti. Todėl atsidėjusi klausėsi, ką jai Nina Aleksandrovna pasakojo, o kai ji baigė, pradėjo jai duoti patarimus. Nastė buvo tikrai žymi burtininkė, nes turėjo psichologės talentą. Ji buvo kilusi iš bajorų giminės; buvo duktė nedidelio dvarininko ir buvo neblogai išauklėta, tik tolesnius mokslus netikėtai nutraukė užėjusi revoliucija. Dėl savo bajoriškos kilmės niekur negalėjo gauti tarnybos. Neturėdama iš ko su motina misti, turėjo noromis nenoromis griebtis kokio nors verslo, kad nereikėtų mirti badu, ir taip sugalvojo spėti ateitį. Jai daug padėjo mokėjimas pažinti žmogų ir neblogas psichologės talentas; be to, prisiskaitė visokių, kur tik nutverdama, apie okultizmą, chiromantiją ir panašius dalykus knygų ir taip su laiku susidarė visai neblogą vardą. Atsitiktinai kartą suėjo Filką ir taip nelaimingai jį įsimylėjo, jog ėmė klausyti mažiausio jo įgeidžio. Abu sudarė planą, kaip reiktų susikrauti kiek galint daugiau pinigų ir paskum sprukti į užsienį, kad ten galėtų niekeno nevaržomi toliau sau laisvai gyventi. Nors Nastės biznis puikiai žydėjo, bet jis vis nepatenkindavo godaus Filkos — jam atrodė per lėtas, todėl jis pamažu ją, kad ir besiburzdančią, įtraukė į tikrą nusikaltimo kelią.

Duodama klijentei patarimus, tuo tarpu pati skaičiavo, kiek galėtų gauti už jos žiedą ir ar užtektų jo pabėgti į užsienį.

Bet paskum atsiminė, kad Filka jau laukia su kirviu jos ir aukos, ir atsistojo. Matyti, ėmė dreneti pakiai, nes Nina Aleksandrovna, tai pastebėjusi, nustebo, bet netrukus vėl nurimo, nes Nastė jai ramiu, rūpestingu balsu atsakė:

— Jei norite sužinoti savo ateitį, tai gal eisime prie eketės!

Nina Aleksandrovna padėkojo ir nuėjo paskui. Lauke buvo dar šalčiau ir šiurpiau; ledinis vėjas, rodėsi, perpūs ligi pačių kaulų. Kai jos atėjo į vietą, Nastė pramušė eketėje ledą ir, atsisukusi į Nina Aleksandrovną, keistai šiurkščiu balsu tarė:

— Prašau dabar žiūrėti į vandenį!

Nastės balsas Niną Aleksandrovną išgąsdino. Ji skubiai atsisuko ir pamatė žibančias burtininkės akis ir iškreiptą veidą; rankoj ji laikė kirvį. Surikusi kaip žvėris, šoko bėgti, bet tuo tarpu iš po eglės stryktelėjo kažkoks tamsus pavidalas ir pagriebė ją į glėbį; Nastė užsimojo ir kirto kirviu. Nusilpnėjusi nuo kraujo nutekėjimo ir pusiau apsvaigusi nuo kirvio smūgio, Nina Aleksandrovna neįstengė daugiau priešintis, ir Nastės padėjėjas — tai buvo Filka — įmetė ją į eketę ir pakišo po ledu.

— O kur žiedas? Žiedas liko ant jos rankos! — sušnabždėjo Filkai susijaudinusi Nastė.

— Ech, kvaila vištа! — nusikeikė tas. — Juk aš tau sakiau, kad žiedą pirma nusiimtum!

Bet susyk pasigirdo žmonių balsai; matyti, kas nors buvo netoliese ir, išgirdę nelaimingos Ninos Aleksandrovnos klyksmą, pradėjo ieškoti, norėdami susekti, kas buvo nutikę.

— Štai ir turi dovaną dėl savo žioplumo! — piktai suniurzgė Filka Nastei ir, pagriebęs ją už rankos, nusitempė paskui save į tą pusę, kur stovėjo trobelė. — Dabar gali laukti svečių! Netrukus pasirodys milicija! Bėkime, kol dar nevėlu!

Ir abu nubėgo į mišką, kuris išblyškusiame nakties dangaus fone kilo kaip juoda paslaptinga siena.

Sustyrusios jaunų pušaičių šakos pradėjo daužyti veidus, ir Nastę apėmė siaubas. Šakos jai pasirodė kaip nematomų dvasių pirštai. Ji sustojo vietoje, lyg norėdama apsisukti ir grįžti atgal, bet Filka pagriebė ją tvirtai už rankos ir nusitempė į miško tamsą....

— —

(Bus daugiau.)

DONNELL INAUGURUOTAS MO. GUBERNATORIUM

("Draugas" Acme telephoto)

Missouri valstybės vyriausiojo teismo teisėjas C. A. Leedy, jr. (kairėje) prisiekdina valstybės gubernatorium F. C. Donnell. Inauguracija suvėlinta dėl susektų netikslumų balsavimuose.

UŽ KRAUJĄ NUPIRKO

Daugelis lietuvių nenori, ar negali suprasti, kam mes taip rūpinamės palaikyti ir platinti lietuviškus laikraščius. Juk yra tokių gerų angliškų, dar pigesnių ir įdomesnių už lietuviškus. Ar nėra mūsų tik užsispyrimas, ar savo naudos ieškojimas? Tarp kitų gražių atsakymų į tą priekaištą gražiausias, man rodos, yra šis:

Geri vaikai visada myli, brangina visa tai, kas buvo brangu jų tėvams. Mūsų tėvai už lietuviškus laikraščius ne tik pinigus mokėjo, bet ir kraują liejo. Vargiai rasi kitą tautą pasaulyje, kuri būtų tiek daug kentėjusi už savo lietuviškas raides, už lietuvišką kalbą, kiek mūsų lietuvių tauta. Kiek gyvybių paklota prie Prūsų rubežiaus! Kiek žmonių supuvo rusų kalėjimuose! Sibiro laukai ir miškai yra nukloti lietuvių kaulais, kurie vilko lietuvišką knygelę per sieną. Mūsų protėviai taip sunkiai kovojo, tokią brangią kainą mokėjo, tai ar nereiktų vadinti išsigimėliu tokį lietuvį, kurs šiandieną lietuvišką raštą, dėl **vieno kito cento sutaupymo** mainytų į anglišką? Kurs šiandieną lietuvišką katalikišką laikraštį paniekintų dėl to, kad jame mažiau tėra aprašytų nedorybių, negu angliškuose? Geras vaikas didžiuojasi net savo tėvukų palikta lazda. "Tai, girdi, mano tėvuko lazda!" Pagarboje sūnus laiko mylimo tėvo pypkutę, net už pinigus neparduotų ir kiekvienam rodo: "tai mano tėvo pypkė". Mergaitė brangina savo motinos nešiotą žiedą. Na, o mes, žinodami, kad mūsų tėvai lietuvišką spaudą iškovojo savo krauju, mes ją niekintume, neremtume?... Kokiu vardu mus reiktų vadinti?!

Nė viena kita tauta pasaulyje negali taip didžiuotis savo spauda kaip lietuviai, nes mes sumokėjome brangiausią — kraujo kainą.

Kas nemyli savo lietuviškos spaudos, tas paniekina savo senelių kraują. Todėl neprivalo būti Amerikoje nei vieno lietuvio šeimos, kurioje negulėtų ant stalo lietuviškas katalikiškas laikraštis, primenąs visiems mums sunkią protėvių kovą už kultūrą, už laisvę, už lietuvišką žodį!!!

Spaudos mėnuo baigiasi. Tuojau pat užsirašyk lietuvišką katalikišką laikraštį!

J. Vėtra

Darlanas Paryžiuje Su Lavaliu Nesimatė

VICHY, vasario 20 d. — Iš Paryžiaus pranešama, jog šiandie į Vichy išvyko adm. Darlanas, kuris Paryžiuje matėsi su Prancūzijos ambasadoriumi de Brinon ir Vokietijos ambasadorium Otto Abetz. Tai buvęs "grynai informacinis vizitas".

Daugelis šaltinių tvirtina, liu nesimatė.

Nepriklausysi Rusams — Negausi Pašelpos

Paskelbtos taisyklės apie pašalpų teikimą darbininkams nedarbingumo atveju. Taisyklėse, kurias pasirašė "draugas" Molotovas, įsakmiai pasakyta, kad darbininkams, nesantiems komunistinėse profesinėse sąjungose, ligos ar kitokios nelaimės atveju mokama perpus mažiau, nekaip profesinių sąjungų nariams.

Komentuodama šį negirdėtą darbininkų rūšiavimą, oficiozas "Tarybų Lietuva" naiviai pataria: "Bet geriau yra profsąjungai priklausyti, negu nepriklausyti." Ką gi darbininkas darys, nepriklausęs, jeigu įvedamas toks dvigubas saikas! Bet, pasirodo, ir tokie bizūnai Lietuvos darbininkų neveikia. Tas pats laikraštis sako: "Nedovanotinai didelis dirbančiųjų nuošimtis šiandien dar nepriklauso jokiai profsąjungai. Iš samdomo darbo gyvenančiųjų pas mus dar nei 50% nepriklauso profsąjungoms."

Mūsų vieta ten, kur alksta, kenčia spaudžiami ir išnaudojami, bet ne kur kraunami milionai, kur ant pajamų didinamo kelio guli nesuskaitoma daugybė plėšikų ir sužeistų žmonių. — Emil Fiedler.

PLATINKITE "DRAUGĄ"

MOTERYS, MERGINOS!
Jūsų Grožis — Mūsų Specialybė

— Moderniškiausi Įrengimai —
— Patyrusios Grožio Specialistės —
— Prieinamos Kainos —
— Lietuviška Įstaiga —
Marty's Beauty Shop
6321 S. WESTERN AVE.
Tel.: REPublic 9202
Marty Sucilla, savininkė

TAI BUVO DAINOS...

Ėjau per giružę —
tyliai vėjas ūžė,
medžių šakos linko,
jų linksmumas dingo,
kad tėvynėj dainos
ne dėl laimės mainos,
kad jų balsas tyli
apie Vilniaus pilį.

Jos pirmiau skambėjo
po laukus arėjo,
prie jo kiemo vartų
daug gražiausių kartų
jas jauni dainavo
iš linksmumo savo,
kad laisva tėvynė
jiems dainuot negynė.

Buvo dainos grožio,
pilnos kvapo rožių,
buvo laisvei skirtos,
buvo saldžios, tvirtos
kai tėvynėj žmonės —
apdainavo rūtą,
gerbė ir Birutą.

Dainos mūsų mielos:
buvo džiaugsmas sielos!
kur tik jos skambėjo —
toli nuaidėjo.
Per dausas jos lėkė,
saulės rūmus siekė,
už gražumą savo
ten vainiką gavo.

O kad dainos buvo
garbei už Lietuvą —
tu, skaisčioji saulė,
šildyk tą pasaulį,
kur dabar tos dainos,
ne dėl laimės mainos!
duoki širdžiai viltį
prieš tą skriaudą kilti.

Ta nelaimė krašto
neišdils iš rašto —
užrašys Teisybė,
kad dainos grožybė
ir laisva tėvynė
nuo tironų žuvo —
žuvo bet vėl kelsis
už tą laimę melsis...

Eglės Šaka

Dievo teismas bus griežtas tiems, kurie negerai savo gyvenimą tvarkė; dar griežtesnis bus tiems, kurie netinkamai savo šeimyną auklėjo; griežčiausias gi bus tiems, kurie lygiai administravo teisingumą. — Šv. Antoninas.

Suvokti savo tautinį pašaukimą, konkrečiai nustatyti tautiškumo turinį, pamilti mūsų tautinės civilizacijos idealus, štai, pirmaeilis mūsų uždavinys.

J. Keliuotis

Tas valgo gerai, kas įsako mažai.

LEO NORKUS, Jr.
DISTRIBUTOR OF
Ambrosia & Nectar
BEERS

GERKIT tik GERĄ ALŲ, padarytą Chicagoj. Visi geria ir mėgsta AMBROSIA Alų, bet, prie to išdirbėjai nusprendė padirbti dar geresnį alų, kurį užvardino NECTAR. Šis Alus yra pagamintas iš importuotų pirmos rūšies produktų.

Urmo (wholesale) kainomis pristato į alines ir kitas įstaigas. Visuomet kreipkitės pas NORKŲ, kur gausite greitą ir teisingą patarnavimą.

2259 W. Cermak Rd. Tel. Monroe 0808

Tinkamai Praleiskite Gavėnios Laiką!

ĮSIGYKITE MALDAKNYGIŲ DABAR!

Kainos nupigintos dabar ant populiarios Kunigų Vienybės išleistos "MALDAKNYGĖS":

Gražiais, minkštais apdarais, paauksotais lapais, 250 puslapių ..... .95
Su persiuntimu $1.00.

Ta pati maldaknygė, su kietais, gražiais apdarais, tik ..... .45
Su persiuntimu 50c.

Šias ir daugelį kitų knygų galėsite įsigyti asmeniškai kreipdamiesi ar rašydami į:

"DRAUGAS"
2334 S. Oakley Ave. Chicago, Ill.

DON'T BARK

...don't cough! Get pleasant relief from a cough due to a cold with Smith Brothers Cough Drops—Black or Menthol—5¢.
Smith Bros. Cough Drops are the only drops containing VITAMIN A
Vitamin A (Carotene) raises the resistance of mucous membranes of nose and throat to cold infections, when lack of resistance is due to Vitamin A deficiency.

TRADE MARK

CHICAGOJE IR APYLINKĖSE

Pinochle Klūbo Pirmas Turnamentas Baigtas

West Side. — S. Linausko užeigoj praeitą antradienį baigtas pirmas turnamentas Pinochle Klūbo, kurį sudaro šios kolonijos biznieriai ir veikėjai. To vakaro lošimo pirmenybė, tai yra pirmoji dovana tęko Ant. Urbonui, Cook county vieškelių policijos seržantui ir parapijos komiteto nariui, o turnyro dovanos: pirmoji — A. Grigui, sūnui J. Grigo, seno West Side gyventojo ir gatvėkarių konduktoriaus; antroji — jau minėtam A. Urbonui ir trečioji — J. Kaupui, savininkui taverno prie So. Hoyne ir W. 23 St. Po lošimo klūbo nariai suruošė vaišes, panašiai senoviškoms lietuviškoms užgavėnėms.

Pinochle klūbą sudaro sekantieji: biz. gazolino stoties sav. Victor Yuknis, A. Grigas, taverno savininkas J. Kaupas, žinomas politikoj darbuotojas Wm. Sakavičius ir jo sūnus taip pat politikierius Henry W. Sakavičius, policijos seržantas ir parapijos komiteto narys A. Urbonas, valg. daiktų krautuvės sav. N. Karlavičius, valg. daiktų krautuvės sav. J. Dobrovalskis, taverno prie West 23 Pl. ir So. Leavitt St. sav. S. Linauskas, anglių pristatytojas M. Abramavičius, konduktorius J. Grigas, Mutual Federal Saving and Loan Ass'n sekr. Ben. Kazanauskas ir kiti, ir keletas svetimtaučių.

Lošimo turnamentai esti kas antradienį — vieną pas S. Linauską, o kitą pas Kaupą.

Baigęs pirmą turnamentą klūbas gavėnioj žaidimus nutraukia. Kitas turnamentas prasidės po Velykų. **Raport.**

Organizuoto Jaunimo Žygiai

So. Chicago. — Praeitą sekmadienį, Šv. Juozapo parapijos choras atvaidino gražią komediją. Veikiantieji asmenys buvo: kap. — varg. K. Gaubis, Irena, jo žmona — V. Živatkauskaitė, Dratevka — A. Rogers, tarnas — V. Phillips. Į vakarą susirinko gan daug žmonių ir visi buvo patenkinti. Po komedijos buvo vaišės ir šokiai.

Saldžiausios Jėzaus Širdies dr-ja rengia "buncocard party" kovo mėn. 9 d., parapijos svetainėje, savo naudai. Visi kviečiami atvykti. Bus gerų dovanų.

Šv. Vardo dr-ja leidžia išlaimėjimui kišeninį radio, $20 vertės ir $5 "cash", kovo 11 dieną per savo susmą.

Didysis bowling turnamentas bus baigtas ateinantį sekmadienį. Laimėtojai gaus dovanas vėliau.

Baigus žiemos sezono žaidimą ir, kadangi vasaros sportas dar per anksti pradėti perorganizuojama bowling tymai, priimami nauji žaidėjai ir kovo 9 d. pradės veikti nauja pavasario lyga. Šios sporto šakos mėgėjai dar turi progos prisidėti prie lygos ir parodyti savo gabumus. **Nemuno Sūnus**

GAISRO SUNAIKINTAS ISPANIJOS MIESTAS

("Draugas" Acme telephoto)

Pirmoji Ispanijos miesto Santander nuotrauka po įvykusios ten nelaimės. Miestą ištiko uraganas ir ištiko gaisras. Žuvo 62 asmenų. Apie 30,000 asmenų liko be pastogės. Nuostolių apie 10 milijonų dolerių.

Apie Labdarių Vakarienę

Town of Lake. — Labdarių Sąjungos 1 kuopos naujų ir amžinų narių pagerbimui vakarienėj svetainė buvo pilna žmonių. Vakarienę atidarė pirm. M. Sudeikienė, o programą vesti pakvietė vice pirm. J. Čepulienę. Kun. A. Linkus diplomus įteikė tiems, kurie aukojo po $100.00: M. Šveikauskui, A. O. Kaspučiams, M. O. Vazniams, B. Navickams, J. F. E. Eudeikiams, B. Pivariūnienei ir draugijai Garsus Vardas Lietuvaičių.

Kalbas pasakė kun. Linkus, kun. Valuckas, kun. A. Deksnis, B. Pivariūnienė, M. Šveikauskas, Kinčinienė, Bacevičius, Dimša.

Nuo draugijų sveikino: S. Bilauskienė — Šv. Pranciškos Rymietės, Bučnienė — Šv. Elzbietos su auka po $5.00.

Programos dalį išpildė mokyklos vaikai. Dainavo S. Jurgaitė ir Sabonis. Akompanavo Sabonienė, Metrikienė. Aukojo šie: M. Dorša, J. Saudvitienė, draugijos Šv. Elzbietos ir Šv. Pranciškos Rymietės po $5.00. F. Jurkus $2.00. Po $1.00: kun. Deksnis, B. Pivariūnienė, E. Navickienė, M. Šveikauskas, A. Kinčinienė, H. Norbut, S. Petkienė, J. Lukošienė B. Dainauskienė, H. Kušlejko, E. Navickienė, Ward Dimša, Dautarienė, Jesulaitienė, Bučnienė, Tervainis, Labuckienė, Zakaras, A. Nutautas, Gudžiūnas, Misevičienė, Kamarauskas, Gedraitienė, Bacevičius, Mikutienė, Mickūnienė, Zaverko Vanagas, Žalnerienė, Doveikienė, Tatarienė.

Daugiausiai pasidarbavo: pirm. M. Sudeikienė, M. Martušienė, O. Martušienė, O. Sriubienė, Maslauskienė, J. Čepulienė, P. Dorša, J. Sudeikis.

Kuopa širdingiausiai dėkoja visiems už atsilankymą ir paramą. Gautas pelnas labdarybės reikalams.

Labdarys

CHICAGO, ILL., vasario 26 d. — Vienas didžiausių gaisrų Chicagoje, vidurmiestyje, šiandie sunaikino nuosavybių, vertės $150,000 ir sutrukdė atvykti į darbą virš 250,000 darbininkų.

PLATINKITE "DRAUGĄ"

TT. Marijonų Misijos Gavėnios Metu

Kovo 3 — 16 dd. Šv. Kazimiero parapijoje, Worcester, Mass. — kun. dr. Kazimieras Rėklaitis.

Kovo 9-16 dd. Šv. Jurgio parapijoje, Chicago, Ill. — kun. Juozas Dambrauskas.

Kovo 10 — 30 dd. Waterbury, Conn. — kun. Mikas Urbonavičius, kun. Jonas Jančius ir kun. dr. Juozas Vaškas.

Kovo 16 — 18 dd. Pittston, Pa. — kun. dr. J. Vaškas.

Kovo 16 — 19 dd. Lowell, Mass. — kun. Petras Malinauskas.

Kovo 24 — balandžio 6 dd. — Šv. Jurgio parapijoje, Philadelphia, Pa. — kun. dr. K. Rėklaitis ir kun. Antanas Ignotas.

Skaitykite Katalikišką Spaudą

Don't look OLDER than your years!

Why be your age? Look younger than your years with Clairoled hair . . . with hair that is soft, colorful, youth-like! Those gray streaks can be so thoroughly erased with Clairol, the famous Shampoo Oil Tint . . . a 3-in-1 treatment that cleanses as it reconditions as it TINTS. See your hairdresser today and say:

Naturally . . . with CLAIROL

Write now for free booklet and free advice on your hair problem to Joan Clair, President, Clairol, Inc., 130 W. 46th St., New York, N.Y.

Garsinkitės "Drauge" ir patirsite didesnį pasisekimą Jūsų biznyje arba profesijoje.

STOP Scratching Relieve Itch Fast -or Money Back
For quick relief from itching of eczema, pimples, athlete's foot, scabies, rashes and other externally caused skin troubles, use world-famous, cooling, antiseptic, liquid D. D. D. Prescription. Greaseless, stainless. Soothes irritation and quickly stops intense itching. 35c trial bottle proves it, or your money back. Ask your druggist today for D. D. D. PRESCRIPTION.

STOP Itching GET RELIEF This Fast Way -or Money Back
For quick relief from itching of eczema, pimples, athlete's foot, scabies, rashes and other externally caused skin troubles, use world-famous, cooling, antiseptic, liquid D. D. D. Prescription. Greaseless, stainless. Soothes irritation and quickly stops intense itching. 35c trial bottle proves it, or your money back. Ask your druggist today for D. D. D. PRESCRIPTION.

GARY, IND. LAIDOTUVIŲ DIREKTORIAI
KELNER - PRUZIN
Geriausias Patarnavimas — Moteris patarnauja
Phone 9000 620 W. 15th Ave.

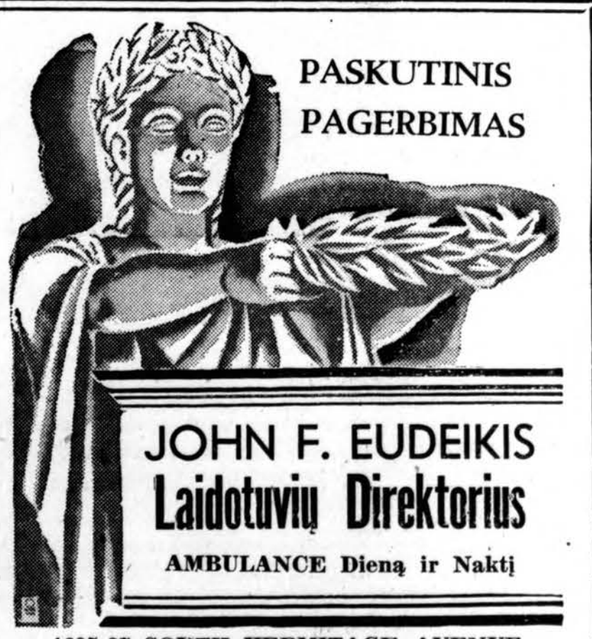

PASKUTINIS PAGERBIMAS
JOHN F. EUDEIKIS
Laidotuvių Direktorius
AMBULANCE Dieną ir Naktį
4605-07 SOUTH HERMITAGE AVENUE
Tel. YARds 1741-1742
4447 SOUTH FAIRFIELD AVENUE
Tel. LAFayette 0727
Radio Programas — 10:00 val. antradienio ir šeštadienio rytais, iš Stoties WHIP (1480 kil.), su P. Šaltimieru.

Listen to
PALANDECH'S
YUGOSLAV-AMERICAN
RADIO BROADCAST
Every Saturday, 1:30 to 2:30 P.M.
STATION WHIP
1480 kilocycles
(First Station on Your Dial)
Featuring a program of
Yugoslav Folk Music

PRANEŠIMAS

Visiems Income Tax Blankų Pildytojams

Kaip kitais metais, taip ir šįmet Antanas S. Valūnas (Walons) iš U. S. Internal Revenue Department, yra 'Draugo' ofise KASDIEN NUO 9:30 VAL. RYTO IKI 5:30 VAL. P. P., patarnauti visiems, kurie nori išpildyti "Income Tax" blankas. p. Valūnas bus "Draugo" ofise nuo Vasario 24 d. iki Kovo 1 d.

LIFE IN THE ROAR by KANE

Paulina Russian & Turkish Baths
MAUDYNĖS — ELEKTRIKINIAI TREATMENTAI — IR ŠVEDŲ MASAŽAS
Pagelbėsime Jūsų Sveikatai Su Violet Spinduliais
Išmėginkite mūsų garą nuo akmenų krosnių.
Telefonas: VIRginia 9493
VALANDOS: 9-tą val. ryto iki 12-tą val. naktį kasdien.
TREČIADIENIS — MOTERŲ DIENA.
A. F. CZESNA, savininkas
1657 W. 45th St. Kampas S. Paulina St.

PAMINKLAI
TIKRAI MENIŠKAS DARBAS MŪSŲ SPECIALYBĖ
Prieinamos Kainos
"MŪSŲ ATLIKTI DARBAI KALBA UŽ SAVE"
Venetian Monument Co.
527 No. Western Ave. Chicago, Ill.
Šaukite Tel. — SEELEY 6103

KOPLYČIOS DYKAI VISOSE MIESTO DALYSE
AMBULANCE DIENĄ IR NAKTĮ

LAIDOTUVIŲ DIREKTORIAI

NARIAI CHICAGOS IR CICEROS LIETUVIŲ LAIDOTUVIŲ DIREKTORIŲ ASOCIACIJOS

J. LIULEVIČIUS
4348 S. California Ave.
Tel. LAFayette 3572

I. J. ZOLP
1646 West 46th Street
Tel. YARds 0781-0782

P. J. RIDIKAS
3354 South Halsted Street
Skyrius: 710 W. 18th St.
Visi Telefonai: YARds 1419

ANTHONY B. PETKUS
1410 South 49th Court
Tel. CICERO 2109
6812 So. Western Avenue
Tel. GROvehill 0142

S. P. MAŽEIKA
3319 Lituanica Avenue
Tel. YARds 1138-1139

ALBERT V. PETKUS
4704 So. Western Avenue
Tel. LAFayette 8024

ANTANAS M. PHILLIPS
3307 Lituanica Avenue
Tel. YARds 4908

LACHAWICZ IR SŪNAI
2314 West 23rd Place
Tel. CANal 2515
42-44 East 108th Street
Tel. PULlman 1270

PASKUBĖKITE MOKĖTI MOKESČIUS

Federalinių vidaus mokesčių kolektorius Chicagoj Carter H. Harrison praneša, kad pradėjus kovo 10 d. jo žinyboje esamos federalinės raštinės ilgesnes valandas bus atidarytos mokesčių už pajamas mokėtojų patogumui.

Kovo 10, 11, 12, 13 ir 14 dienomis raštinės bus atidarytos nuo 8:30 ryto iki 9:30 vakaro. o paskutinę mokėjimo dieną — kovo 15 d., nuo 8:30 ryto iki 7:30 vakaro.

P. Harrison ragina žmones šiomis dienomis subrusti — mokėti mokesčius, nelaukti susigrūdimo paskutinėmis dienomis.

Bus tiriamas valstybinis šelpimas

Gubernatoriui Green pageidaujant legislatūra paskyrė komisiją ir jai pavedė ištirti viso valstybinio šelpimo reikalą, taip kad būtų galima visus šelpimo organus sukoordinuoti ir sumažinti išlaidas, ypač šelpimo vykdyme.

Ateinančią savaitę komisija pradeda darbą. Gubernatorius ir žmonių šelpime reikalauja laikytis griežtos ekonomikos.

Gubernatorius neužmiršo savo draugo

Chicagos advokatą Ferre C. Watkins gubernatorius Green paskyrė generaliniu patarėju likvidacijų biūrui apdraudų departamente su 12,000 dolerių metinės algos.

Likvidacijų biūras sudarytas 1937 metais. Pirmu generaliniu patarėju buvo gub. Hornerio paskirtas H. B. Hershey, buvęs demokratų kandidatas į gubernatorius.

Advokatas Watkins yra artimas gubernatoriaus Green draugas. Jam tenka viena riebiausių pozicijų valstybėje.

MC CORMICKO FABRIKUOSE STREIKAS ATIDĖTAS

Farm Equipment Workers Organizing komiteto viršininkai atidėjo McCormicko fabrikuose darbininkų streiką, kurs vakar turėjo prasidėti. Tai padaryta reikalaujant U. S. darbo departamento tarpininkui, kurs dar kartą ryžosi darbininkus sutaikinti su kompanija.

Praeitą savaitę darbininkai balsavimu pasisakė už streiką, jei International Harvester kompanija nepripažins streikuojančių darbininkų reikalavimų traktorių fabrike.

Be reikalo nušovė vaikiną

Policijai pranešta, kad Avondale parko apylinkėse trankosi plėšikai, kurie iš praeinančių moterų atima rankinukus su pinigais.

Albany Park nuovados policija nuvyko ir Roscoe gatvėje (ties Central Park ave.) pamatė bėgančius tris vaikinus. Vienas policistų paleido keletą šūvių į bėgančius. Nušautas Alexander Kendzior, 20 m. amž. Jo du draugai su juo bėgusieji sustojo ir policijai išaiškino, kad jie bėgo tikslu suspėti į vakarinės Pelenės pamaldas Šv. Venceslavo bažnyčioje. O prieš tai visi trys buvę Avondale parko fieldhouse. Kiti vaikinai patvirti na jų pasakojimą.

Nušautas Kendzior yra buvęs futbolo ir krepšinio žvaigždė Lane Tech High mokykloje.

Ruošiasi Prie Vajaus

Bridgeport. — ARD 2 skyrius ruošiasi prie metinio vajaus kovo 2 d. Rytą 7:30 val. mišiose visi-os rėmėjai-os eis prie Šv. Komunijos. Mišios užprašytos rėmėjų intencija. Visi-os rėmėjai-os prašomi susirinkti 7 val. ryto, mokyklos kambarin su ženkleliais.

Vakarienė tą pačią dieną 6 val. vak. įvyks parapijos salėje. Išrinktoji darbšti komisija: Jonaitienė, Okonienė, Milašienė ir nenuilstanti pirm. Vaišvilienė renka aukas bankietui. Komisija mano, kad biznieriai neatsisakys nuo aukos. Komisija praneša, kad per vakarienę programą ruošia prof. Pocius. Dalyvaus moterų choras, kuris itin gražiai dainuoja. Taipgi ir vietos seserys ruošia mokyklos vaikučius. Visiems gerai žinomas Baltramiejus su Kaziu Deveikiu ir kitais draugais taip pat dalyvaus programoj.

Rėmėjos, išbuvusios nuolat skyriuje, bus ypatingai pagerbtos.

Draugijos, arba pavieniai, kurie norėtų užsisakyti stalus, prašomi pranešti komisijai: Jonaitienei Vic. 3487, arba Okonienei Yards 3418.

Komisija nuoširdžiai prašo visų įsigyti bilietus šiai vakarienei. Kaina tiktai 50c.

Stella Wodman, koresp.

Dievu pasitikėk, o patsai netingėk.

50,000 DOL. GAISRAS CHICAGOJE

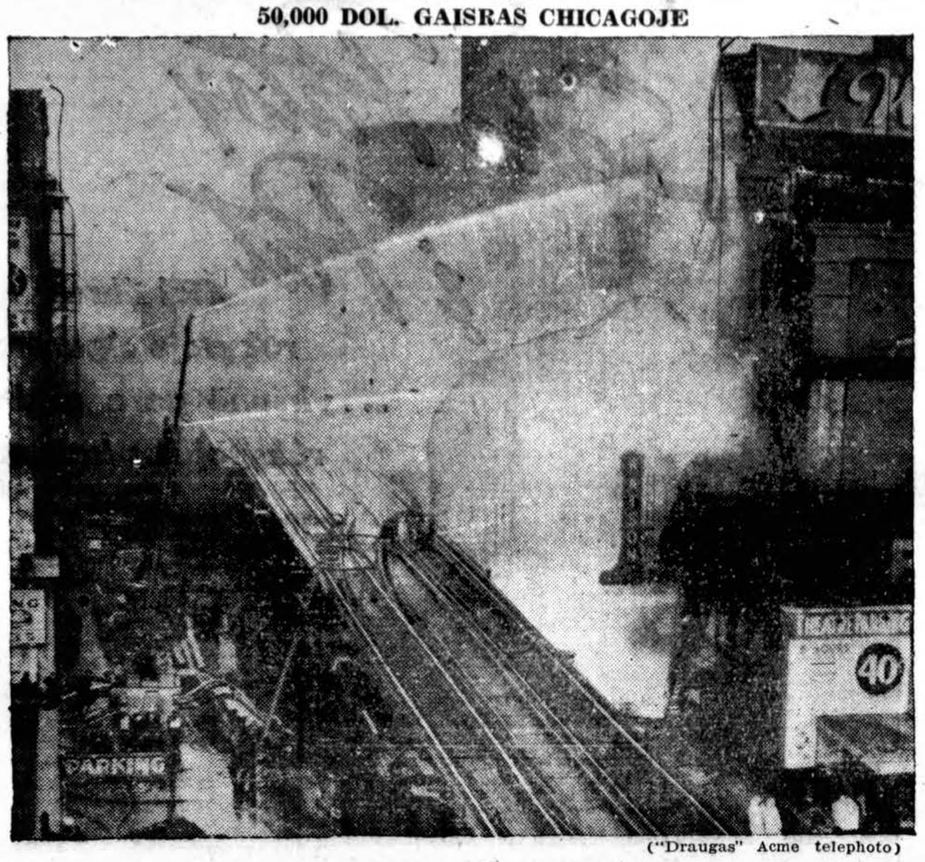

("Draugas" Acme telephoto)

Chicagos vidumiesty anąryt siautęs gaisras, kilęs Geiser Furniture Co. namuose tūkstančiams darbininkų pakenkė laiku nuvykti į darbą. Buvo sulaikytas trafikas gatvėmis ir viršutiniais geležinkeliais.

Susirinkimai

Moterų Sąjungos Chicago apskrities reguliaris susirinkimas šaukiamas šį penktadienį, vasario 28 d., Aušros Vartų parapijos patalpose, West Side, 7:30 valandą vakare. Kuopų išrinktos delegatės prašome ne tik dalyvauti, bet ir laiku suvažiuoti.

Alb. Poškienė, pirm.

Lietuvių Keistučio Pašalpos Klūbo mėnesinis susirinkimas įvyks kovo 2 d., Hollywood svetainėj, 2417 W. 43 St., 12 val. dieną. Mokesčiai bus priimami nuo 10 val. ryto. **Helen Chapas,** rašt.

Bridgeport. — Dr-jos Šv. Petronėlės susirinkimas įvyks sekmadienį, kovo 2 d., 1 val. popiet, parapijos svetainėj. Ateidamos į susirinkimą narės prašomos atnešti dovanų "bunco" žaidimui.

Ar Jaučiatės Nuvargę —Be Vikrumo?

Skauda galvą — išpūtę viduriai? trumas, užkietėjimas, imkite FEEN-A-MINT. Ta malonaus skonio liuosuojanti, kramtoma guma švelniai bet tikrai liuosuoja vidurius. Imkite einant gult. Ryte jausite tikrą palengvinimą ir atgausite vikrumą. Jaunų ir senų milionai naudojasi nebrangiu FEEN-A-MINT. Jis tinka ir jūsų šeimai. Nusipirkit FEEN-A-MINT šiandien.
Kada tik užsikemša jūsų žarnos išpūnta viduriai, dvokia kvapas, ai-

Kišeninis
Lietuviškai—Angliškas
ir
Angliškai—Lietuviškas
ŽODYNĖLIS

Jame yra 18,000 reikalingiausių žodžių. Dabar geriausia proga pirkti, nes parduodamas nupigintą kaina, Galima gauti 'Draugo' knygyne dabar; kaina —

tik $1.00

"DRAUGAS"
2334 South Oakley Ave.,
Chicago, Illinois

CLASSIFIED

PARDAVIMUI REAL ESTATE

Brighton Parke. 2-jų fletų, po 6 kambarius, namas. Apšildomas. Arti plafaus ioto. Parsiduoda dėl svarbios priežasties.

Marquette Parke. Keturių fletų namas — 2 po 4 kambarius, 2 po 3 kambarius — ir 3-karų mūrinis garadžius.

25x125 pėdų lotas, randasi 3004 West 63rd Street. Parsiduoda labai pigiai už morgičių. Šaukite:

PROspect 1057

PARDAVIMUI NAMAS IR KRAUTUVĖ

West Sidėje. 3 fletų namas ir krautuvė. 2316 So. Hoyne Ave. Krautuvės biznis išdirbtas per 30 metų. Didelis bargenas. Gera proga investuoti pinigus. Kreipkitės: **2316 So. Hoyne Ave., Chicago, Illinois.**

PARDAVIMUI GROSERNĖ IR BUČERNĖ

Parsiduoda labai pigiai bučernė ir grosernė. Biznis gerai išdirbtas. Priežastis pardavimuo — liga. Atsišaukite: **1754 West 57th Street.**

TIKTAI $4,200.00

Parduodamas dviejų aukštų po penkis kambarius namas su porčiais. Pre namo yra dviejų automobilių garadžius. Netoli Šv. Juozapo bažnyčios. Kreipkitės pas: **J. Novak, 5115 So. Troy St., tel. PROspect 4397.**

REMKITE, PLATINKITE KATALIKIŠKĄ SPAUDĄ

CLASSIFIED

NAMAI, FARMOS EINA BRANGYN!

Paskutiniai Bargenai — 38 namai visokio didumo, Marquette Park apylinkėje.

Taipgi statome naujus namus ir taisome senus. Apskaitliavimas veltui.

Pastatymo kainos:

2-jų fletų mūrinis namas, po 4 kambarius ..... $5,950.
5 kambarių mūr. bungalow.. $4,600.
4 kambarių mūr. bungalow.. $3,950.

Taipgi statome ir didelius namus.

Pastorojam Paskolas ant Lengvų Išmokėjimų.

Maži nuošimčiai.

Turime visokių mainų.

Kreipkitės pas:

CHAS. P. SUROMSKIS CO.
6921 So. Western Ave.
TELEFONAI:
Office RER 3713; Vak. PRO. 0176

PARDAVIMUI DELICATESSEN IR REIKMENŲ BIZNIS

Skersai Šv. Kryžiaus parap. mokyklos ir arti dviejų kitų mokyklų. Mokyklos reikmenų, saldainių ir delicatessen krautuvė. Išdirbta per 25 metus. Pigi randa ir kaina. Parsiduoda iš priežasties mirties abiejų savininkų. Šaukite: **PROspect 3655.**

REIKALINGA MERGINA AR MOTERIS

Reikalinga mergina ar moteris apsilenam namų ruošai. Nesunkus darbas. Gyventi vietoje. Geras pragyvenimas. Chicagos Northsidėje. Šaukite: **CANal 8010.**

CONRAD
Fotografas

Studija įrengta pirmos rūšies su moderniškomis užlaidomis ir Hollywood šviesomis. Darbas Garantuotas.

420 West 63rd Street
Tel.: Biznio - ENGlewood 5883
Res.: - ENGlewood 5840

UNIVERSAL RESTAURANT

Vestuvėm, Krikštynom ir kitokiem Bankietam Suteikiam Patarnavimą.

Linksmas Patarnavimas Visiems

756 W. 31st Street
A. A. NORKUS, sav.
Tel. Victory 9670

Remkite Lietuviška Žyduką

NATHAN KANTER
MUTUAL LIQUOR CO.
Wholesale
4707 So. Halsted St
Tel. Blvd 0014

PLATINKITE "DRAUGĄ"

AR DAUG KŪRO SUDEGINAT ŽIEMOS METU?
Vartodami ROCK WOOL Namų Insulaciją Sutaupysite Daug Pinigų.

Laikui bėgant, Jūs vistiek insuliuosite savo namus, nes:

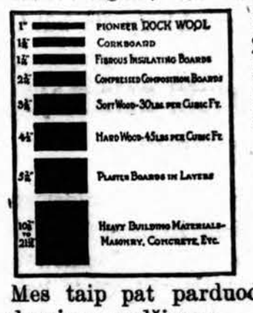

1. Sutaupysite 40% kūro;
2. Apsaugo gyventojų sveikatą;
3. Padidina namų vertę;
4. Taupo namų šilumą;
5. Duoda gerą apsaugą nuo gaisrų;
6. Greitai ir lengvai įtaisoma.

Apskaičiavimas Dykai!

Parūpiname F.H.A. Paskolinimus ar išmokėjimus.

Mes taip pat parduodame visokiausių stogų ir sienų dengimo medžiagų.

ALEX ALESAUSKAS
CHICAGO REPRESENTATIVE
6343 S. Western Ave. **Republic 6051**
Warehouse: 9401 So. Stony Island Ave., tel.

WHOLESALE FURNITURE BROKER

DINING ROOM SETS — PARLOR SETS — BEDROOM SETS — RUGS — RADIOS — REFRIGERATORS — WASHERS — MANGELS — STOVES.
All Nationally Advertised Items.

ALEX ALESAUSKAS & SONS
FACTORY REPRESENTATIVE
6343 So. Western Avenue
Telefonas REPUBLIC 6051

"THAT LITTLE GAME" Inter-nat'l Cartoon Co., N.Y.—By B. Link

DOMINIKAS KURAITIS, Sav. **Rez. Tel. VICTORY 2499**

AGENTAI:
Jonas Rodinas
Jonas Jasinskas
Ant. Labanauskas
H. Rajewski
"Shorty"

VARTOTŲ KARŲ SKYRIUS:
806 West 31st Street
Chicago, Ill.
Telefonuokite:
VICtory 1 6 9 6

MILDA BUICK SALES

VIENINTĖLĖ LIETUVIŲ BUICK'O AGENTŪRA

Nauja Vieta:

907 WEST 35TH STREET, CHICAGO

Telefonas: LAFayette 2022

SKIDMORE KOLEKTAVO PAPIRKIMUS

Federaliniam teisme Chicagoj nagrinėjama W. R. Skidmore byla. Jis patrauktas tieson už išsisukinėjimą mokėti federalinius mokesčius už pajamas. Liūdininkai iškelia aikštėn, kad Skidmore ilgus metus Chicagoj kolektavo papirkimus iš gamblierių, daugiausia iš "bookies" ir juos tuo būdu apsaugodavo nuo policijos reidų. Skidmore gautais pinigais papirkdavo įtakingus politikierius ir policiją ir gambleriai ramiai dirbdavo savo darbus. Jei policijos viršūnėse būdavo padaromi planai atlikti kur nors "reidus," gamblieriams iš anksto buvo pranešama apie policijos planuojamus. Tad "reidai" kuone visados baigdavosi nepasisekimais.

Tie imami papirkimai buvo gausingi Skidmorei pajamų šaltiniai. Tuo būdu Skidmore krovėsi didelius lobius ir už pajamas nemokėjo mokesčių. Federaliniai autoritetai tad ir patraukė jį tieson. Norima išieškoti iš jo užtrauktų mokesčių ir jį patį nubausti.

Vadinasi, Skidmore buvo tarpininkas gamblieriams.

Iškeliama aikštėn, kad kai kurie "bookies" už protekciją Skidmorei mokėdavo net po 250 dol. kas mėnesis. Kiti mažiau. Reikia atsiminti, kad tų "bookies" buvo šimtai. Tad ir nenuostabu, kad Skidmore pralobo ir užmiršo, kad už pajamas reikia mokėti federalinius mokesčius. Su federaliniais autoritetais nėra kompromiso.

Bylos laiku išvelkama aikštėn, kad čia politikoje viskas supuvę.

Atsistatydina kalėjimų viršininkas

Joseph S. Ragen, Jolieto ir Stateville kalėjimų viršininkas, atsistatydina iš užimamos vietos ateinantį pirmadienį.

Kas pasiryžo laimėti ar žūti, tas retai būna nugalėtas. **Corneille**

UŽ NEGERĄ VALDŽIĄ KALTI PATYS PILIEČIAI

Chicago Assocication of Commerce surengtam pobuvy Palmer House kalbėjo 5 wardo aldermanas P. H. Douglas. Jis pareiškė, kad gera, teisinga ir padori miesto valdžia priklauso nuo pačių piliečių gyvesnio veikimo. Politinės partijos gal yra geras dalykas nacionaliniams ir valstybių reikalams. Bet miestams jos netinkamos. Miestuose piliečiai turi susiburti krūvon ir darbuotis savo gerovei.

Šiandie taip nėra, sakė aldermanas. Žmonės nieko neveikia miesto gerovei, nau dojasi lengvu gyvenimu sakydami, tegul miesto valdžia viskuo rūpinasi. Kai pati viena miesto valdžia ima viskuo rūpintis, tai ji ir "nusirūpina."

Daug kas mano, kad demokratija pati savaime gali gyvuoti. Taip nebuvo ir nebus. Jei piliečiai daugiau interesuotusi miesto valdžia ir turėtų daugiau aktyvumo, tad viskas kitaip čia būtų.

Konkowski nelaimėjo su apeliacija

Buvęs Chicago aldermonas Frank Konkowski ir jo draugas Stephen Idzikowski buvo teismo pripažinti kaltais už ėmimą papirkimų parūpinti vietas policijoje. Už tai abudu nuteisti kalėti nuo vienerių iki penkerių metų kiekvienas ir Konkowskiui dar pridėta 1,500 dol. baudos.

Jiedu apeliavo. Savo apeliacijos skundą parėmė tuo, kad statutu nustatytas nusikaltimo laikas išsibaigęs ir negali būti kaltinami.

Apeliacijos teismas nusprendė, kad taip nėra ir teismo skirtas bausmes patvirtino.

Nežinia, gal bus apeliuojama į valstybės vyriausiąjį teismą.

Plėšikai pagrobė

Trys plėšikai užpuolė Albert Specialty Co. raštinę, 227 So. Green gat. Pagrobė 164 dolerius ir paspruko.

Vienas mėnesis ilgiau vasarai

19 wardo aldermanas J. A. Duffy tarybos susirinkime iškėlė sumanymą, kad vasaros laiką (daylight saving time) Chicagoj reikia pailginti vienu mėnesiu ilgiau.

Dabar kas metai Chicagoj vasaros laikas pradedamas balandžio paskutinį sekmadienį ir baigiamas rugsėjo paskutinį sekmadienį. Duffy nori, kad į vasaros laiką įimti dar ir spalio mėnesį. Sako, žmonės turėtų daugiau progos pasitvarkyti ir pasiruošti žiemai.

Jo sumanymas įteiktas jūridiniam komitetui.

Vieną avį kerpant, kitoms kinkos dreba.

RAUMENŲ SKAUDĖJIMAI GREITAI PALENGVINAMI

Nekentėkite bereikalingai raumenų skaudėjimų. Tūkstančiai žmonių pasiekė nepaprastą palengvinimą reumatiškų skausmų, strėnų raumenų skaudėjimų, išsinarinimų ir šiaip raumenų skaudėjimų vien išsitrindami su Pain-Expelleriu. Šis sensacingas linimentas ūmai suteikia laukiamą palengvinimą. Virš 17 milijonų bonkučiu jau išparduota. Todėl neatidėliodami nusipirkite ir jūs bonkutę Pain-Expellerio. Reikalaukite Pain-Expellerio su inkaru ant dėžutės.

LITHUANIAN 152

APLINK MUS

× **Šv. Mykolo parapijoj,** North Side, praeitą trečiadienį atgaivinta Federacijos skyrius. Valdybon išrinkta pirm. V. Rėkus, pag. Kaz. Rauskinas, sekr. J. Švedas, ižd. J. Berkelis. Susirinkimas buvo skaitlingas. Užsibrėžta daug veikti.

× **Bridgeport** Federacijos skyriaus prakalbos praeitą trečiadienį pavyko visais atžvilgiais. A. Gabaliauskienė, kun. J. Kidykas, S.J., ir kun. J. Prunskis patiekė daug įdomių žinių. Aukų surinkta $60 su kaupu.

× **Vėliausių žinių iš Lietuvos** sužinosime būsimąjį sekmadienį, 2 val., Šv. Panelės Gimimo parap. salėj, kur kalbės vietos klebonas gerb. kun. A. Baltutis, kons. Petras Daužvardis, kun. J. Prunskis ir L. Šimutis. Šias prakalbas su atitinkamais pamarginimais rengia Lietuvių R. K. Susivienymo 163 kuopa.

× **Pastaromis dienomis** susirgo Juozas Gaidelis, žymus West Pullman biznierius ir visų kilnių darbų rėmėjas. Serga taip pat Anelė Perednienė.

× **Ind. Harbor, Ind.,** lietuviai ruošias dalyvauti nepaprastame koncerte sekmadienį, kovo 2 d. Programoj dalyvaus svečių iš Cicero: dain. E. Kandrataitė, dain. James ir pianistė Mondeikaitė. Tuo koncerto parapijiečiai pagerbs savo kleboną, kun. K. Bičkauską, jo vardadienio proga.

× **Vestpulmanietė Rozalija Rimkienė** šiomis dienomis išvežta į Community ligoninę.

× **Ausros Vartų parap.,** (West Side) naujo klebono, kun. J. Dambrausko priimtuvių ir vardadienio proga pagerbti bankietui, parapijos komitetas smarkiai darbuojasi, kad iškilmės kuo gražiausiai pavyktų. Bet už vis daugiausiai dirba Cipri jonas Druktenis, parap. komiteto narys, kuris pasiryžęs aplankyti visą parapiją su bankieto bilietais. Malonūs parapijiečiai įvertinkite C. Druktenio pasiaukojimą, įsigydami nuo jo bilietą. Yra žinių, kad ir kiti parapijos veikėjai deda daug pastangų pasisekimui šio bankieto, nes visas pelnas, kiek teko girdėti, skiriamas parapijai. Tikslas gražus ir vertas visų parapijiečių paramos.

PLATINKITE "DRAUGĄ"

TAUPYK! Būsi turtingesnis ir laimingesnis. — Turėsi

UŽTIKRINTĄ RYTOJŲ.

MUTUAL FEDERAL SAVINGS and LOAN ASSOCIATION

OF CHICAGO

2202 W. Cermak Rd., Chicago

Canal 8887

Mokame 3½% Dividendų

Ben. J. Kazanauskas, Sec.

TURTAS VIRŠ $1,000,000.00

Jei Insurance Reik,

PAS VILEIŠĮ EIK!

DR. PETRAS VILEIŠIS, Atstovas

The Prudential Ins. Co. of America

OFFICE: 175 W. JACKSON BLVD.

SUITE A-1820

Home Office: Newark, N. J.

RESIDENCIJA: 4432 So. California Avenue

Tel. LAFayette 0771

LIFE IN THE ROAR by KANE

ALL MAKES — NEW and REBUILT

TYPEWRITERS

AND ADDING MACHINES

—SMALL MONTHLY PAYMENTS—

ALL MAKES SOLD, RENTED AND REPAIRED

—LIBERAL TRADE-IN ALLOWANCE—

OUR REBUILTS CARRY ONE-YEAR NEW-MACHINE GUARANTEE

★STAR TYPEWRITER COMPANY

ROBERT C. GOLDBLATT, Manager

189 W. MADISON ST.

Phone DEARBORN 8444

ESTIMATES—FREE—DEMONSTRATION

MARGUTIS

RADIO LAIKRAŠČIO 9-TI METAI

ĮSTEIGTAS CHICAGOJE 11 BAL.-APRIL, 1932

Jis aptarnauja Chicagos ir apylinkės Lietuvią.

Tai vienintėlis VAKARINIS lietuvių radio laikraštis visoj Amerikoj, leidžiamas 9 sykius į savaitę.

Sekmadieniais — 1-mą valandą po pietų.

Kitomis Dienomis — 9:30 val. vakare.

Penktadieniais ir Šeštadieniais — 7-tą val. vak.

WHFC — (1420 Kilocycles)

Lietuviškos Knygos Dabar Retėja Ir Taipgi Brangėja!!!

Komunistams užgrobus Lietuvą ir visas jos įstaigas, lietuviška knyga pasidaro retenybė. Dar galima gauti pasirinkimą knygų mūsų kalboje "Draugo" knygyne. Čia paduodame tik keletą pavyzdžių:

PO $1.00

Sparnuoti Lietuviai — Darius ir Girėnas, parašyta Petro Jurgėlos. Įdomus, gausiai iliustruotas mūsų tautos herojų gyvenimo ir žygių aprašymas. 380 pusl. Kietais, dailiais apdarais.

Dieve, Pasigailėk Mūsų!, išversta Petro ir Kasto Jurgėlų. Didžiojo Karo mūšių ir gyvenimo šiurpi apysaka. Tai antra "All Quiet On The Western Front" novelė. 400 pusl. Kietais apdarais.

Misijonieriaus Užrašai, išversta Tėvų Marijonų. Įdomūs, juokingi, graudūs, pamokinanti nuotykiai iš misijonieriaus kelionių po Ameriką. 200 pusl. Kietais apdarais.

Lietuvių Kalbos Gramatika, parašyta Kun. Dr. Jono Starkaus, Marianapolio Kolegijos Profesorius. Ypatingai skiriama Amerikos lietuviams. Patobulinkite savo kalbos žinojimą. 200 pusl. Kietais apd.

Šias knygas galima įsigyti Draugo ofise. Siunčiant užsakymus per paštą, pridėkite 5c už kiekvienos knygos persiuntimą.

"Draugas", 2334 S. Oakley Ave.,

Chicago, Illinois