DR. M.W. ROYSE 1-18-42
ROOM 300 DEWOLL BUILDING
700 - 12 ST. N. W.
WASHINGTON, D. C.

DRAUGAS
Leidžia Lietuvių Katalikų Spaudos Draugija.
2334 So. Oakley Ave., Chicago, Illinois
Telefonas Canal 8010-8011.
Vieninteris tautinės ir tikybinės minties lietuvių dienraštis pasaulyje.

DRAUGAS

THE LITHUANIAN DAILY FRIEND

DRAUGAS
The Lithuanian Daily Friend
Published by the Lithuanian Catholic Press Society.
2334 So. Oakley Ave., Chicago, Illinois
The most influential Lithuanian Daily in America.

No. 234 | 3c a Copy | Chicago, Illinois, Antradienis, Spalių-October, 7 d., 1941 m. | Kaina 3c | VOL. XXV

Trumpai

Jon. Vaiva

LAVALIS GRĮŽTA?

Diplomatiniai pranešimai skelbia, jog esą labai galima, kad išsigydęs Lavalis vėl galįs grįžti į Vichy vyriausybę. Jam būsiančios suteiktos panašios teisės po litinėj plotmėj, kokiomis naudojasi karo reikaluose admirolas Darlanas. Petainas ir toliau pasiliksiąs vyriausioji vyriausybės galva ir nuo jo priklausysią visi svarbieji nuosprendžiai.

Beto, Petainas jaučiąs, vėl įsileisdamas vyriausybėn Lavalį, kuris yra griežtas Darlano priešas, galės abu juos panaudoti savo tikslams ir sutramdyti bet kokius jų valdžios troškimus.

•

REVOLIUCIJA PRANCŪZIJOJ

Paskutinieji įvykiai Prancūzijoje, atrodo, lyg ir išjudinę kitas pavergtąsias valstybes prieš nacių okupantus. Tačiau tai tėsą tik menkas šešėlis prieš galimą pilną prancūzų revoliuciją Prancūzijoje.

Šiuo metu "laisviesiems prancūzams", kurių nemažas skaičius yra pačioje Prancūzijoje, įsakyta nekelti neramumų, bet ruoštis plačiam sukilimui ir Londone esą sudaromi platūs ir pilni galimo sukilimo planai.

Revoliucijos Prancūzijoje esą galima tikėtis tuo pačiu metu, kai anglų kariuomenė pasirodys Europos kontinente. Tačiau kol kas tai yra dar tik svajonė.

•

KARO GALIMUMAI

Paskutinieji pranešimai iš Europos, tartum ir davė suprasti, jog galima tikėtis, kad galingoji vokiečių karo pajėga turės subliukšti prieš daug galingesnį priešą — visos Europos bendrąją gyventojų pasipriešinimą.

Tačiau šiandie to tikėtis būtų dar peranksti ir perdaug optimistiška. Kol kas vokiečių karinis pajėgumas dar nėra išsekęs ir neatrodo, kad jis greitai išsektų. Jei rusai išviso nulemtų šio karo laimėjimą, jiems teks dar ilgai ir sunkiai kovoti su vokiečiais.

•

RUSŲ ATSPARUMAS

Tiesa, šiandie rusų atsparumas nustebino ne tik optimistiškiausius jų simpatizatorius, bet ir pačius vokiečius, nors, rodos, nustebti nebuvo ko. Reikia nepamiršti neišsemiamų Rusijos žmogaus šaltinių ir karo reikmenims reikalingos žaliavos milžiniški rezursai.

Jei būtų kuo stebėtis, tai skubus rusų pagalbos šauksmas. Dėl to reikia ir galima daryti tik dvi išvados — (1) vokiečių karo mašinerijos pašėlusi naikinamoji galia arba (2) dabartinio rusų rėžimo nesugebėjimas pilnai panaudoti ir išnaudoti žaliavos galimumų ir darbo pajėgos.

•

KOVOS JŪROSE

Šiuo metu spaudoje plačiai rašoma apie įvykusią kovą jūroje Brazilijos pakraščiuose. Kieno laivo šiose kovose dalyvavo neskelbiama ir ar vėliau bus paskelbta, šiandie sunku pasakyti.

Tačiau viena aišku, kad Laivyno departamentas nesutiks skelbti viešai bet kokius jūrų veiksmus jau vien dėl to, kad vokiečiai nesužinotų apie savo laivų ir submarinų likimą.

Sako, Hitleris Rengias Siūlyti Taiką

Vokiečiai tikis nugalėti Rusiją į šešias savaites

KAIRO, spalių 6 d. — Iš patikimų šaltinių gaunamomis žiniomis Hitleris esąs pasirengęs dar prieš šių metų pabaigą pasiūlyti Anglijai ir Amerikai taiką.

Sakoma, jog į sekančias į šešias savaites Hitleris tiki si baigti karą Rusijoje ir paskelbti pasauliui, kad jis pradedąs tvarkyti Europą pagal "naująją santvarką" ir nutraukti karą su Anglija, išskyrus pavienius bombanešius, kurie Anglijon būtų siunčiami tik tuo atveju, jei anglai pirma pasiųstų Vokietijon savo bombanešius.

Turės būti priimta

Naciai įsitikinę, kad po tam tikro laiko tokios nenormalios padėties anglai sutiksią priimti šį taikos pasiūlymą.

Pasiūlydami taikos nuostatus vokiečiai pabrėžią, jog vokiečių akimis žiūrint karas yra baigtas ir jie tik užsiimą kontinento reorganizavimu ir nuo šiol nutraukiami visi karo veiksmai, išskyrus, atsitikimus kai vokiečiai bus priversti pasiųsti savo bombanešius Anglijon atsilyginti už anglų bombardavimą.

Naciai pripažįsta, kad pir mąjį pasiūlymą anglai ir amerikiečiai galį atmesti, bet po šešerių mėnesių tokio karo jie kitaip galvosią.

Įtikėtina

Amerikos ir Anglijos diplomatų sluogsniai tiki gali mumais naujojo Hitlerio pasiūlymo taikytis, bet jie taip pat yra tikri, jog šis pasiūlymas bus atmestas.

Kai kurie sluogsniai įsiti kinę, jog kai tik taikos pasiūlymas bus atmestas, Hitleris jokiu būdu nesutiks su stabdyti karą, bet panaudos visas pajėgas kovoms prieš Anglija ar kur nors Mažojoj Azijoj, ar Viduržemio jūros baseine.

Trukdo belaisvių pasikeitimą

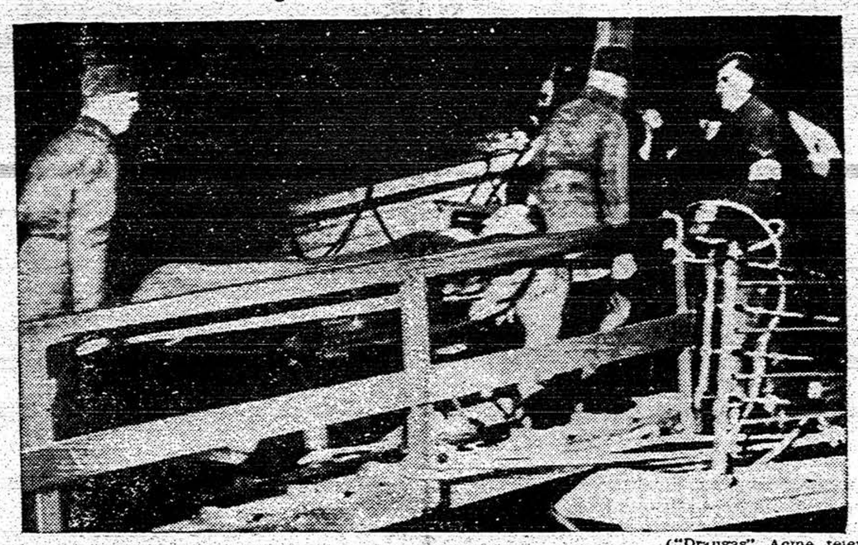

("Draugas" Acme telephoto)

Sužeistasis vokietis karo nelaisvis nešamas į St. Julien laivą, New Haven uoste, Anglijoje. Laive yra daugiau vokiečių nelaisvių sužeistųjų. Jie bus pakeisti su Vokietijoje esamais sužeistaisiais britais karo nelaisviais. Vokietija su Anglija sutarė pasikeisti po 1,500 nelaisvių. Pranešta, kad Vokietija šį žygį trukdo. Nepraneša Anglijai galutinės savo sankcijos.

Anglija sutinka pasikeisti civiliais karo belaisviais

Amerika kviečiama tarpininkauti

LONDONAS, spalių 6 d. — Didžioji Britanija šiandie pranešė Vokietijai savo sutikimą pasikeisti visais civiliais karo belaisviais, išskyrus vyrus, kurie dar gali tarnauti kariuomenėje ir pasiūlė kad Jungtinės Valstybės dalyvautų tarpininke, "kad tuo būtų civilių repatriacija būtų galima kogreičiausiai pravesti".

Tai paskelbta, kai po pasitarimų tarp abiejų vyriausybių per radio, pagaliau susitarta pasikeisti sužeistaisiais karo belaisviais rytoj.

Sulaikyta sąsiaurio karas

Pasikeitimas belaisviais prasidės rytoj ir gali nusitęsti iki spalių keturiolikto sios dienos. Karas tose sąsiaurio vietose per šį belaisvių pasikeitimo periodą nutraukiamas.

Vokiečiai šį belaisviais pasikeitimą kelioms dienoms sutrukdė, lyg laukdami kad anglai sutiks paleisti Vokietijon Hessą.

Hessas pasiliks

Anglų pasiųstoji vokiečiams nota skelbia, jog "Anglijos vyriausybė patvirtina savo nusistatymą pasikeisti visais anglų ir vokiečių civiliais karo belaisviais, iš skyrus vyrus tarp 18 ir 60 metų".

Rudolfas Hessas, kuris pereitą gegužės mėnesį atskrido Anglijon, yra 47 metų amžiaus ir į šią anglų klasifikaciją neįeina.

Laimėjo $50, bet...

SUNDANCE, Wyo., spalių 6 d. — Parašutu nusileidęs ant Velnio Bokšto (Devil's Tower) George Hopkins $50. lažybas laimėjo, bet dar ir šiandie tebėra ant kalno viršūnės. Manoma, jog kartais gali prireikti bandyti jį išgelbėti orlaiviu. Šiandie į kalną pasirengę lipti patyrę kalnų lai piotojai.

Naciai skelbia naujus laimėjimus

BERLYNAS, spalių 6 d. — Šiandie oficialiai pranešama, jog Vokietijos kariuomenė pasiekusi naujų laimėjimų rytų fronte ir visiškai sunaikinta rusų pastangos išlaipinti kariuomenę į vakarus nuo apsuptojo Leningrado.

Vokietijos lakūnai apmėtė bombomis vieną uostą prie Azovo jūros, svarbų susisiekimo centrą į vakarus nuo Maskvos ir karinius taikinius Leningrade.

Vokiečių orlaiviai taip pat nuskandino 2,000 tonų laivą į vakarus nuo Bresto, vokiečių okupuotosios Prancūzijos uosto ir pravedė atakas Anglijoje.

Sušaudė naciai Pragos mayorą

BERLYNAS, spalių 6 d. — Pranešimai iš Pragos, Čekoslovakijos sako, šiandie jog sušaudytas Pragos majoras Otokar Klapka, kuris pasmerktas mirti už rengimąsi sukilimui pereitą penktadienį.

Tuo pačiu laiku iš Budapešto pranešama, jog Pragoje vokiečiai uždarė visas žydų sinagogas, nes jos buvusios riaušininkų "susirinkimų vietos".

Laivų kovos

MACEIO, Brazilija, spalių 6 d. — Nepatikrinti pranešimai sako, jog pereitos savaitės pačioj pabaigoj įvykusioje laivų kovoje prie Brazilijos dalyvavę keturi laivai ir vienas jų esąs nuskandintas.

Pranešimai iš Maragogy apylinkės sako, jog jūra išplovusi į krantą jūrininkų kūnus Bara Grande pakraštyj.

Sustiprėjo rusų karo linijos

MASKVA, spalių 6 d. — Rusų pranešimai pabrėžia, jog šiuo metu rusų fronto pozicijos esančios tvirčiausios nuo karo pradžios ir jog Leningrado ir Ukrainos frontuose raudonoji armija atmušusi vokiečius.

Sovietų informacijos biuras šiandie paskelbė, jog nuo karo pradžios esą žuvusių, sužeistų ir paimtų nelaisvėn 1,128,000 kareivių, kai tuo tarpu vokiečių kariuomenės žuvo, sužeista ar paimta nelaisvėn 3,000,000.

Rusų oficialiais pranešimais šiam kare žuvo 7,000 rusų tankų, 8,900 kanuolių ir 5,316 orlaivių.

Fordas pakėlė darbininkams algas

DETROITAS, spalių 6 d. — Detroito laikraštis Detroit Times skelbia, kad po pasitarimų tarp Ford Motor kompanijos ir UAW-CIO darbininkų algų pakėlimas kasmet sieksiąs apie $50,000,000.

Šie pasitarimai vyko per keturis mėnesius ir sakoma, jog algų padidinimas paliesiąs apie 85,000 darbininkų.

Lietuvoje slėgianti nuotaika, gyventojai neatsigavę iš baimės

Meksikiečio žurnalisto pasakojimai čvedų laikraščiams

STOCKHOLMAS, spalių 6 d. — Švedų laikraštis "Stockholmas Tidningen" rašo: Pietų Amerika turi Europoje vos vieną karo korespondentą meksikietį advokatą dr. Josė Calero, kuris laikinai apsigyveno Berlyne ir iš ten reguliariai kalbas per Meksikos radiją apie karo naujienas iš Europos. Dr. J. Calero apvažinėjęs visus karo frontus, išėmus Norvegiją ir Graikiją. Apie savo įspūdžius iš kelionės po Lietuvą ir Baltgudiją meksikietis turėjo pasikalbėjimą su švedų žurnalistu, kuriam papasakojo štai ką: Iš visų karo laukų baisiausią įspūdį jam padarė sunaikinimai rusų fronte.

Slegianti nuotaika

Pabaltijo valstybėse Dr. Calero pastebėjo, kokią be galo slegiančią įtaką ten padarė bolševikų viešpatavimas. Žmonių masė esanti tiek palaužta psichiniai ir fiziškai, jog daktarui Calero bandant ką nors užkalbinti, žmonės stačiai neturė davo drąsos jam atsakyti; buvę aišku, kad to krašto gyventojai vis dar — gali atsikratyti baimės. Pabaltijo kraštuose visur esą galima pastebėti bado ir kitokių nelaimių pėdsakus. Tarp kita ko, Vilniuje jis matęs universiteto profesorių "juodąjį sąrašą". Visi, išėmus 12 profesorių, esą išvežti Sibiran. Užsilikę 12 profesorių irgi buvę įtraukti į juodąjį sąrašą ir būtų buvę išvežti kiek vėliau, jei į Lietuvą ne būtų atėję vokiečiai.

Lietuvoj esanti generali taryba

STOCKHOLMAS, spalių 6 d. — Švedų laikraščių korespondentai iš Berlyno informuoja apie generalinės tarybos sudarymą. "Aftonbladet" pranešą: "Lietuvos vyriausybė, kuri gavo oficialų generalinės tarybos pavadinimą, dabar sudaryta Kaune, susitarus su vokiečių gener. komisaru von Renteln. Generalinės tarybos šefas yra gen. Kubiliūnas. Tarybą sudaro 9 nariai, kurie atstovauja visas buv. lietuviškas partijas. Jie turi patariamasias funkcijas šalia generalinio komisaro.

Leista politinė veikla

Kaip žinoma, vokiečiai prieš tam tikrą laiką paleido prof. Ambrazevičiaus sudarytą, rusams pasitraukiant, lietuvių nacionalinę vyriausybę". Kitas švedų laikraštis "Stockholms Tidningen" iš Berlyno rašo, kad "Lietuvai vėl leista tam tikra politinė veikla ir savivaldybė po to, kai vokiečiai, paleidę lietuvių nacionalinę vyriausybę, paėmė visą galią į savo rankas". Sudarytoji generalinė taryba "gauna patariamąją kompetenciją šalia generalinio komisaro". Toliau laikraštis pastebi, kad "sudarius naują generalinę tarybą, lietuviai atgauna dalį laisvos tautos teisių, tik su sąlyga, kad taryba visuose sprendžiamuose klausimuose privalo taikintis prie gen. komisaro, kuris yra tikras valdantis asmuo Kaune".

BERLYNAS, spalių 6 d. — Vokietijos vyriausybė šiandie paskelbė nebepripažįstanti Costa Ricos konsulatų Vokietijoje ir pareikalavo, kad Costa Rica juos uždarytų iki spalių 15 dienos.

(Pranešama, jog ir Costa Rica pareikalausianti, kad Vokietija uždarytų savo konsulatus Costa Ricoje sąryšyj su vokiečių reikalavimais).

Dalinai debesuota ir galima lietaus. Vėsiau.

Anglai atakavo Boulogne apylinkę

LONDONAS, spalių 6 d. — Aviacijos ministerijos pranešimai sako, jog anglų lakūnai šiandie pravedė smarkias atakas Boulogne apylinkėje, okupuotoje Prancūzijoje.

Vakar anglų bombanešiai atakavo Catania, Sicilijoj, Bengazi ir Barce, - Libijoj, ir Gondarą, Etiopijoj.

Tuo tarpu ašies orlaiviai apmėtė bombomis Egiptą ir numesta kelios bombos kanalo zonoje.

Indokinija atmetė japonų reikalavimus

SINGAPURAS, spalių 6 d. — Pranešimai iš Indokinijos sako, jog ši Prancūzijos kolonija griežtai atsisakiusi priimti naujuosius Japonijos reikalavimus, pagal kuriuos Saigonas taptų tikra Japonijos tvirtove.

Sakoma, jog Japonija pareikalavusi perleisti japonų kontrolėn cenzūrą ir leisti sudaryti tvirtą arsenalą Saigone.

Amerikos lietuvių gyvenimas ir veikimas

Iškilmės a. a. kun. Jono Navicko keturių savaičių mirimui paminėti

Iškilmingas Mišias šv. celebravo naujasis TT. Marijonų provincijolas kun. dr. K. Rėklaitis, MIC. Jam asistavo dijakonu kun. dr. J. Starkus, subdiakonu kun. M. Urbonavičius, MIC.; ceremonijų vedėju br. A. Čepanis, MIC., turiferariju J. Stoškus, akolitais studentai V. Eidintas ir J. Jokubavičius.

Asistą sudarė kun. dr. K. Urbonavičius, naujasis kolegijos rektorius, kun. dr. J. Vaškas, ir kiti garbingi asmenys.

Kolegijos choras išpildė gedulingas Mišias šv., vadovaujant broliui Baniui. Po pamaldų įvyko procesija prie kun. Navicko kapo. Asistoj dalyvavo kunigai, svečiai, studentai ir kiti. Prie kapo atgiedota "Libera" ir "Salve Regina."

Iškilmės paliko didelio įspūdžio visiems. Kiekvienas prisiminė tą, kurs daugybės gėlių apdengtas, visų lankomas ir mylimas miega amžinu miegu prie savo numylėtos kolegijos.

Stud. J. Stoškus (L. K.)

Ką reiškia katalikiškoji mokykla

Baltimore, Md. — Rugsėjo 28 d. ryte buvo šv. Ražančiaus dr-jos komunija. Pamokslą sakė kun. dr. L. Mendelis; jis iš sakyklos klausinėjo mokyklos vaikučius. Prie piliorių yra visų apaštalų stovylos be užrašų, tad vaikai turėjo pasakyti jų vardus. Visiems klausytojams buvo įdomu, kai vaikai tiksliai atsakinėjo; kunigas po atsakymų aiškino apaštalų mirtį už šventą tikėjimą.

Baltimoriečiai lietuviai labai apdovanoti Dievo malonėmis. Praeito didžiojo karo laikais velionis kardinolas Gibbons klebonui kun. Lietuvninkui patarė perimti lengvomis sąlygomis redemptoristų šv. Alfonso bažnyčią, kurios vokiečiai nebegalėjo išlaikyti. Šv. Alfonso bažnyčia yra konsekruota; sienose paženklinti kryželiai ir žvakės uždegamos, kai yra konsekravimo šventė. Dažydami bažnyčią dažytojai išėmė tas žvakes ir jau nuo to laiko konsekravimo dieną jos nebežinomos. Kas nežino to, tiek to, bet žinantiems liūdnas įspūdis, kad neatmenama tos šventės garbė. Paprastai did miesčiuose bažnyčios retai konsekruojamos, tad mes esame laimingi turėdami tokią bažnyčią, tad mylėkime ją.

Mūsų kunigai uoliai rūpinasi patraukti į mūsų bažnyčią kuo daugiausia įvairių tikėjimų žmonių. Spalių 5 d. pradedamos misijos, kurias ves garsūs kunigai paulistai iš New Yorko. Misijos įdomios — vienas kunigas duos klausimus, o kitas atsakinės. Prašomi visi atsilankyti ir pasikviesti kitatikius. Novenas lanko per 5,000 asmenų.

J. K.

Vai vargas.... Daugelis linksminasi, gražiai gyvena, o savo užjūrio brolių lietuvių už[illegible] pamiršta. Vai vargas, nelaimė tiems, kurių sąžinė miega ir negirdi graudžios tėvynės raudos.

OHIO'S POWER CRUSHES SOUTHERN CALIFORNIA

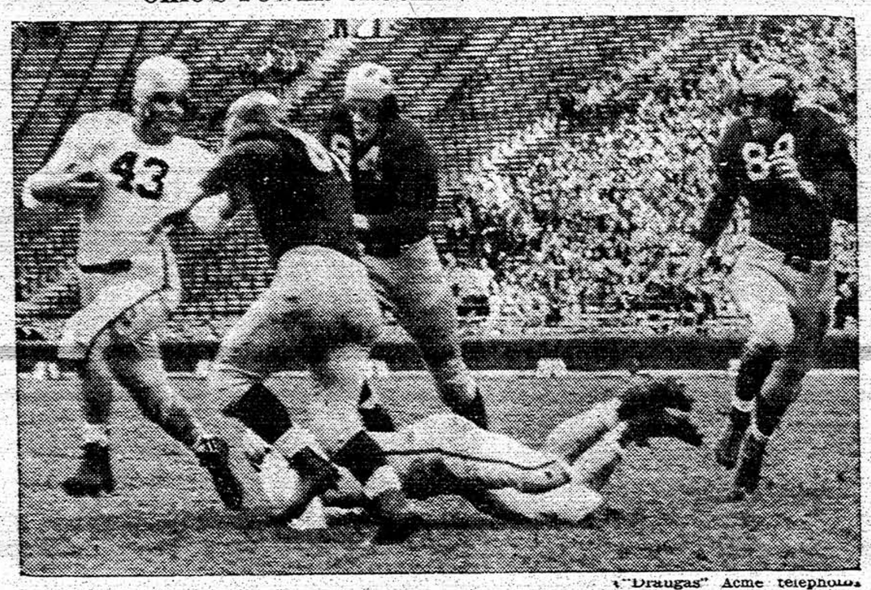

("Draugas" Acme telephoto)

Dick Fisher, Ohio State halfback making two yards through the University of Southern California line, as the Buckeyes gave the west coast team a 33—0 trimming before crowd of 50,000 at Los Angeles.

ŠV. PROKOPIJAUS ABATIJOJ, LESLIE, ĮVYKO ŠVENTOJI VALANDA

Prakalbos ir pamokslai svarbiais klausimais.

Du Page apskrities Šv. Vardo draugijų pastangomis šį sekmadienį popiet įvyko Šventoji Valanda už taiką Šv. Prokopijaus abatijoj, Lisle, Ill. Pamaldose dalyvavo keliolika tūkstančių katalikų.

Šv. Valandai vadovavo J. E. Arkivyskupas S. T. Stritch, Chicagos arvivyskupijos ganytojas. Asistavo kelios dešimtys prelatų ir kunigų.

Kiekvienos Du Page apskrities parapijos chorai šioms pamaldoms susijungė vienan bendran choran. Giedojo bažnytinius himnus ir patrijotines giesmes.

Abatas Prokopijus Neuzil su kunigais pasitiko nuvykusį Chicagos Arkivyskupą.

Smulkūs "Drauge" skelbimai nedaug kainuoja, bet rezultatai esti geri. Bile ko kiu reikalu pasiskelbk 'Drau go' "Classified" skyriuje.

Vieša padėka

Nuoširdžiai dėkojame 2 kp. sąjungietėms už surengtą mums, kaipo seimo delegatėms, pagerbimo vakarėlio Tumavičių namuose. Malonu yra, kad sąjungietės taip daug įvertina mūsų mažą pasišventimą vykstant į Moterų Są-gos seimą.

Trūksta žodžių, kuriais galėčiau išreikšti savo dėkingumą sąjungietėms ir A. Valančienei už įteiktas man dovanas šiam pagerbtuvių vakarėlyje minint mano ir Bočiūno 25 metų vedybinio gyvenimo sukaktį.

Nuo visų mūsų širdingą ačiū darbščioms šeimininkėms, Tumavičienei ir Jakaitienei už skanius valgius.

Įspūdžiai šio vakaro ilgai liks mūsų mintyse.

S. Bočiūnienė
K. Sriubienė
B. Palubinskienė

ALL MAKES — NEW and REBUILT
TYPEWRITERS AND ADDING MACHINES
—SMALL MONTHLY PAYMENTS—
ALL MAKES SOLD, RENTED AND REPAIRED
—LIBERAL TRADE-IN ALLOWANCE—
OUR RESULTS CARRY ONE-YEAR NEW-MACHINE GUARANTEE
★STAR TYPEWRITER COMPANY
ROBERT C. GOLDBLATT, Manager
189 W. MADISON ST.
Phone DEARBORN 8444
ESTIMATES—FREE—DEMONSTRATION

Listen to
PALANDECH'S RADIO BROADCAST
Featuring a Program of
YUGOSLAV FOLK MUSIC
Every Saturday, 1 to 2 P.M.
STATION *WHIP*
1520 kilocycles (Top of the Dial)

WHITNEY E. TARUTIS
ADVOKATAS
CENTRINIS OFISAS:
3133 SO. HALSTED ST.
(Lietuvių Auditorijoje)
VALANDOS: Nuo 1-mos iki 8-tos val. vak.
Tel. CALumet 6877
134 NO. LA SALLE ST.,
Room 2014 Tel. State 7572
REZIDENCIJA: —
3149 SO. HALSTED ST.
Tel.: Victory 2679

DR. SELMA SODEIKA,
O. D.
AKIS IŠTIRINĖJA
AKINIUS PRITAIKINA
Ofise randasi kiti pataisymo metodų įrengimai akims, kurioms akinių pagelba neužtenka.
VALANDOS:
Nuo 10 iki 5 val. kas dieną. Antradienio ir ketvirtadienio vakarais.
137 No. Marion Street
Oak Park, Illinois
(Prie kampo Lake St.)
Telephone: — EUCLID 906.

Tel. PROspect 3525
V. W. RUTKAUSKAS
ADVOKATAS
6158 So. Talman Ave.
Chicago, Ill.

TELEFONAI:
Office: HEMlock 5524
EMERGENCY: call MIDway 0001
Res.: HEMlock 1643
DR. ALBERT J. VALIBUS
PHYSICIAN AND SURGEON
OFISO VALANDOS:
Nuo 1 iki 3 ir nuo 6 iki 8 val. vak.
2408 West 63rd Street

PIRM NEGU PIRKSITE MATYKITE MUS!

DIDŽIAUSIAS PASIRINKIMAS LENTŲ, MEDŽIO REIKMENŲ STATYBAI, MEDŽIAGOS STOGAMS
Finansuojame namų pastatymą ar pataisymą — Nieko įmokėti — 3 metai išmokėti — Apkainavimas dykai.
Lietuvis Pardavėjas
Stanley Litwinas — Vedėjas
Carr-Moody Lumber Company
3039 So. Halsted St.
VIC. 1272

Bukite Malonūs SAVO AKIMS
Tik viena pora akių visam gyvenimui. Saugokit jas, leisdami šekzaminuoti jas moderniškiausia metoda, kurią regėjimo mokslas gali suteikti.
32 METAI PATYRIMO
pririnkime akinių, kurie pašalina visą akių įtempimą.
Dr. John J. Smetana
Dr. J. J. Smetana, Jr.
OPTOMETRISTAI
1801 So. Ashland Avenue
Kampas 18-tos
Telefonas CANAL 0523 — Chicago
OFISO VALANDOS
Kasdien 9:00 a. m. iki 8.30 p. m.
Treč. ir šešt: 9:00 a. m. iki 7:30 p. m.

JOS. F. BUDRIK
Furniture House
3409 S. Halsted St.
Didelis pasirinkimas laikrodėlių

Akiniai teisingai prirenkami per patyrusį lietuvį daktarą.
•
Dėl sąžiningo radijo pataisymo pašaukite Yards 3088.
•
Budriko Radijo Progoramai:
WCFL 1000 K. Sekmadieniais 6:30 val. vakare
WHFC 1450 K. Ketvirtadieniais 7 val. vakare.
WAAF 950 K. Hawaian — sekmadienyje 4:30 po pietų.

AMERIKOS LIETUVIŲ DAKTARŲ DRAUGIJOS NARIAI

Res. 6958 So. Talman Ave.
Res. Tel. GROvehill 0617
Office tel. HEMlock 4848
DR. J. J. SIMONAITIS
GYDYTOJAS IR CHIRURGAS
Val.: 2—4 ir 7—9 vak.
Ketvirtad. ir Nedėliomis susitarus.
2423 W. Marquette Road

Tel. CANal 6122
DR. S. BIEŽIS
GYDYTOJAS IR CHIRURGAS
2201 West Cermak Rd.
Valandos: 1—3 popiet ir 7—8 v. v.
REZIDENCIJA:
6631 S. California Ave.
Telefonas REPublic 7868

DR. STRIKOL'IS
PHYSICIAN AND SURGEON
4645 So. Ashland Avenue
OFISO VALANDOS:
Nuo 2 iki 4 ir nuo 6 iki 8 val. vak.
Nedėliomis pagal sutartį.
Office tel. YARds 4787
Namų tel. PROspect 1930

Ofiso tel.: VIRginia 0036
Rezidencijos tel.: BEVerly 8244
DR. T. DUNDULIS
GYDYTOJAS IR CHIRURGAS
4157 Archer Avenue
Ofiso val.: 1-3 ir 6-8:30 P. M., Šeštadieniais nuo 1 iki 4 v. popiet, Trečiadieniais pagal sutartį.

Tel. YARds 5921.
Res.: KENwood 5107
DR. A. J. BERTASH
GYDYTOJAS IR CHIRURGAS
Ofiso val. nuo 1—3; nuo 6:30—8:30
756 West 35th Street

Tel. CANal 0257
Rez. tel.: PROspect 665
DR. P. Z. ZALATORIS
GYDYTOJAS IR CHIRURGAS
1821 So. Halsted Street
Rezidencija: 6600 So. Artesian Ave
VALANDOS: 11 v. ryto iki 3 popiet
6 iki 9 val. vakare

WHOLESALE FURNITURE BROKER
DINING ROOM SETS — PARLOR SETS — BEDROOM SETS — RUGS — RADIOS — REFRIGERATORS — WASHERS — MANGELS — STOVES.
All Nationally Advertised Items.

ALEX ALESAUSKAS & SONS
FACTORY REPRESENTATIVE
6343 So. Western Aven(
Telefonas REPUBLIC 6051

LIETUVIAI DAKTARAI

DR. P. ATKOČIŪNAS
DANTISTAS
1446 So. 49th Court, Cicero
Antradieniais, Ketvirtadieniais ir Penktadieniais
Valandos: 10-12 ryte, 2-6, 7-9 P. M
3147 S. Halsted St., Chicago
Pirmadieniais, Trečiadieniais ir Šeštadieniais
Valandos: 3 — 8 popiet.
Telefonas: CICero 4276

DR. F. G. WINSKUNAS
PHYSICIAN AND SURGEON
2158 West Cermak Road
Ofiso tel. CANal 2345
Ofiso Val.: 2—4 ir 7—9
Trečiadieniais pagal sutartį.
Rez. Tel.: HEMlock 2150

Tel. YARds 2246
DR. C. VEZELIS
DANTISTAS
4645 So. Ashland Avenue
arti 47th Street
Val.: nuo 9 val. ryto iki 8 val. vak
Seredoj pagal sutartį.

Telefonas: HEMlock 5849
DR. PETER T. BRAZIS
GYDYTOJAS IR CHIRURGAS
6757 So. Western Ave.
Ofiso valandos:
Popiet — nuo 1 iki 3! Vak. 7 iki 9
Nedėliomis pagal sutartį

Telefonas CANal 4796
DR. PETER J. BARTKUS
GYDYTOJAS IR CHIRURGAS
1913 So. Halsted St.
Ofisas virš Boehm's Drug store
OFISO VALANDOS: 2-4 ir 7-9
ir pagal sutartį.
Res. telefonas SEEley 0434.

Tel. Cicero 1484
DR. S. R. PALUTSIS
GYDYTOJAS IR CHIRURGAS
Kamp. 15tos gat. ir 49th Ct.
OFISO VALANDOS:
Nuo 2 iki 4 popiet ir 7 iki 9 vak.
ir pagal sutartį.
Res. 1625 So. 50th Avenue
Tel. Cicero 1484

DR. A. JENKINS
(Lietuvis)
GYDYTOJAS IR CHIRURGAS
2500 West 63rd Street
OFISO VALANDOS:
Nuo 1—4 ir nuo 7—9 vakare
Taipgi pagal sutartį.
Ofiso telefonas PROspect 6757
Namų telefonas VIRginia 2463

Tel. YARds 3146
Valandos: Nuo 11 iki 12
2 iki 4 ir 7 iki 9
Pirmadieniais: 2 iki 4 ir 7 iki 9
Sekmadieniais 11 iki 12
DR. V. A. ŠIMKUS
GYDYTOJAS IR CHIRURGAS
Taipgi akinius pritaikau.
3343 So. Halsted Street

Tel. CANal 5969
Dr. Walter J. Phillips
GYDYTOJAS IR CHIRURGAS
Ofisas ir Rezidencija
2155 West Cermak Road
OFISO VALANDOS
Nuo 7 iki 8:30 v. vakarais
ANTRAS OFISAS
2017 S. Western Ave.
Tel. Canal 7171
Nuo 8 ryto iki 5 po piet kasdien

Ofiso Tel.: VIRginia 1886 — Rezid. Tel.: PROspect 3534
DR. RAČKUS
GYDYTOJAS IR CHIRURGAS
1853 West 35th Street
LIGONIUS PRIIMA:
Kasdien nuo 2:00 iki 8:00 val.
Trečiad. ir Sekmad. tik susitarus.

DR. V. E. SIEDLINSKI
DANTISTAS
4143 South Archer Avenue
Telefonas LAFayette 3650
Antradieniais, Ketvirtadieniais ir Penktadieniais
4631 So. Ashland Ave.
Tel. YARds 0994
Pirmadieniais, Trečiadieniais ir Šeštadieniais.

DR. CHARLES SEGAL
GYDYTOJAS IR CHIRURGAS
4729 So. Ashland Ave.
(2-tros lubos)
Tel. MIDway 2880 Chicago, Ill.
OFISO VALANDOS:
Nuo 10 iki 12 val. ryto, nuo 2 iki 8 val. popiet ir nuo 7 iki 8:30 val. vak.
Sekmad. nuo 10 iki 12 val. ryto.

DR. MAURICE KAHN
GYDYTOJAS IR CHIRURGAS
4631 So. Ashland Ave.
Tel. YARds 0994
Rez. Tel. KENwood 4300
VALANDOS
Nuo 10-12 v. ryto; 2-3 ir 7-8 v. vak.
Nedėliomis nuo 10 iki 12 val. dieną

PLATINKITE "DRAUGĄ"

DAFFY DRAMAS

LIETUVIŲ, APIE KURIŲ NUŽUDYMĄ AR IŠVEŽIMĄ RUSIJON GAUTA ŽINIŲ, SĄRAŠAS

(Tęsinys)

546. Juozas Skaisgiris b. ministeris išvežtas ar nužudytas kalėjime.
547. Juozas Žilinskas teisėjas išvež. ar nužud. kalėjime.
548. Andrius Šumakaris iš Kauno išvež. ar nužud. kal.
549. Vladas Komaras dvarininkas išvež. ar nužud. kal.
550. Juozas Andriušis leitenantas išvež. ar nužud. kal.
551. Albinas Abarauskas iš Alytaus išvež. ar nužud. kal.
552. Vladimiras Lenskis iš Vilniaus išv. ar nužud. kal.
553. Juozas Barniškis išvežtas ar nužudytas kalėjime.
554. Povilas Racevičius, kun. bolš. nužudytas Jonišky.
555. Stankevičius neopresbiteris bolševikų nužudytas Skoruliuos, Jonava.
556. Kun. Valentinas Balčius Pusnės klebonas bolševikų nužudytas.
557. Kun. Jonas Daugėla Stirnių kleb., bolš. nužudytas.
558. Kun. Jonas Navickas bolš. nužudytas Viekšniuose.
559. Kun. Vacys Dambrauskas Kuršėnų bolševikų nužudytas Viešniuose.
560. Kun. Juozas Pletkus Papilės kleb. bolš. nužudytas.
561. Kun. Benediktas Vanagas Kruopių klebonas bolševikų nužudytas.
562. Tėvas A. Dirvelė, O.F.M. iš kalėjimo išvežtas ar nužudytas.
563. Tėvas L. Martušis iš kalėjimo išvežtas ar nužudytas
564. Kun. Juozas Kostrickas Kelmės vikaras, iš kalėjimo išvežtas ar nužudytas.
565. Kun. Stasys Rimkus Kražių vikaras iš kalėjimo išvežtas ar nužudytas.
566. Kun. Vladas Didžiokas Panevėžio vikaras iš kalėjimo išvežtas ar nužudytas.
567. Kun. Juozas Vailokaitis išvežtas.
568. Kun. Vladas Mažonas, M.I.C. išvežtas.
569. Dijakonas Vladas Jakimavičius, M.I.C. išvežtas.
570. Kun. Aleksas Mileika Vyžuonų klebonas, išvežtas ar nužudytas.
571. Kun. Antanas Krencius Vegerių klebonas išvežtas ar nužudytas.
572. Kun. Vacys Martinkus Židikų klebonas išvežtas ar nužudytas.
573. Zigmas Starkus su žmona ir 2 vaikais išvežti, 2 mergytės likę.
574. Pranas Gineitis mokytojas su šeima išvežti.
575. Juozas Papečkis b. ministeris su šeima išvežti.
576. Aleksandras Stulginskis b. prezidentas su šeima išvežti.
577. Pulk. Rudminas su šeima išvežtas.
578. Prof. Pranas Dovydaitis su šeima išvežti.
579. Jonas Masiliūnas b. ministeris su šeima išvežti.
580. Sąjungos pirmininko adv. Skipičio šeima išvežta.
581. Sąjungos reikalų vedėjo adv. Katiliaus žmona su 4 mažais vaikais.
582. Juozas Indrišiūnas buv. fin. ministeris išvežtas ar nužudytas.
583. Vytautas Statkus b. Liet. Banko direktorius išvežtas ar nužudytas.
584. Dr. Jonas Pankauskas buv. KVC pirmininkas su šeima išvežtas.
585. Leonardas Maziliauskas buv. Užs. Ministerijos tarnautojas išvežtas.
586. Ramulė Elena Daugelienė-Skipitytė su motina išvežta.
587. Dr. Leonas Bistras b. ministeris iš kalėjimo išvežtas ar nužudytas.
588. Kazys Bizauskas, buv. ministeris iš kalėjimo išvežtas ar nužudytas.
589. Stepas Rusteika buv. Kauno burmistras iš kalėjimo išvežtas ar nužudytas.
590. Prof. Augustinas Voldemaras iš kalėjimo išvežtas ar nužudytas.
591. Benediktas Grebliūnas b. jaunalietuvių vadas išvežtas ar nužudytas.
592. Gen. Kazys Škučas b. ministeris iš kalėjimo išvežtas ar nužudytas.
593. Augustinas Povilaitis b. saugumo šefas iš kalėjimo išvežtas ar nužudytas.
594. Jonas Statkus buv. saugumo viršininkas išvežtas ar nužudytas.
595. Domas Cesevičius tautininkų pirmininkas išvežtas ar nužudytas.
596. Prof. Vilkaitis iš Dotnuvos su šeima išvežtas.
597. Žostautas buv. "Drobės" direktorius, Amerikos lietuvis, nužudytas Pravieniškėse.
598. Štrimas "Drobės" direktorius, Amerikos lietuvis, nužudytas Pravieniškėse.
599. Gerulaitis "Drobės" akcininkas nužudytas Pravieniškėse.

PARAŠIUTININKAS ANT AKMENS STULPO

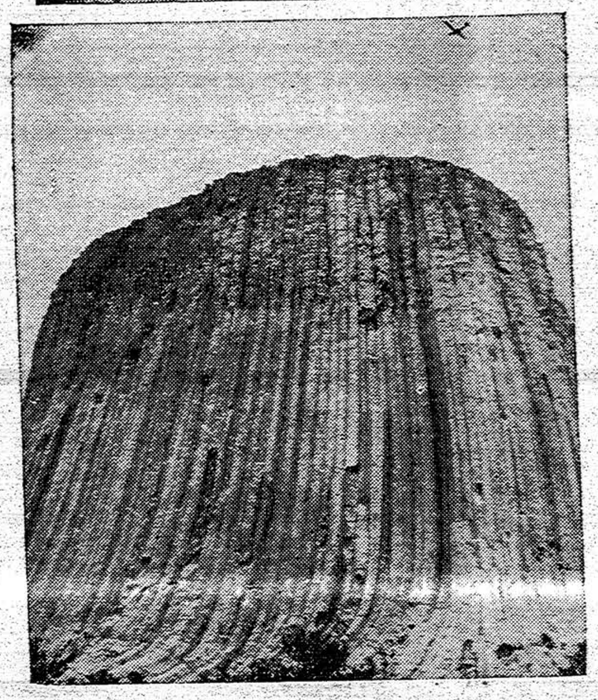

("Draugas" Acme telephoto)

Parašiutininkas George Hopkins, 30 m. amž., laimėjo 50 dolerių lažybas, kad jis iš skrindančio lėktuvo su parašiutu nusileis ant akmens stulpo, vadinamo Devil's Tower, viršūnės, Wyominge. Jis nusileido, bet kelinta diena negali iš ten nulipti. Stulpas yra 1,280 pėdų aukštas ir aplinkui jo sienos beveik stačios. Pirmuoju vaizdu rodoma, kad jis yra stulpo viršūnėje; antruoju — kaip maistas ir kiti daiktai iš lėktuvų jam ten išmetami; trečiuoju — Goodyear baliono įgula ruošiasi iš Dayton, O. kristi jį vaduoti.

Jurgutis sutinkąs būti tarėju tik su sąlygomis

LISABONA, spal. 5 d. — Patirta, kad prof. V. Jurgutis, paskirtas generalinės tarybos tarėju ūkio reikalams, sutikęs priimti šią vietą tokiomis sąlygomis:

1) jis laisvai skirs pareigūnus ūkio valdybai.

2) Lietuvos valiutos klausimas turi būti sutvarkytas.

3) Lietuva sudarys atskirą ekomininį vienetą su nustatytomis teritorijos sienomis.

Prof. V. Jurgučio pavaduotoju tarėjo pareigose paskirtas docentas dr. Padalskis.

BERLYNAS, spalių 5 d.— Pranešimai iš Bukarešto sako, jog Romunijos karo vadovybė paskelbusi, kad kare su rusais žuvę 11,000 Romunijos kariuomenės, kurių dalis sužeista ir dalis dingusių.

Romunai taip pat skelbia, jog paėmę belaisvėn 60,000 rusų belaisvių, 70,000 rusų nužudyta ir 100,000 sužeista. Sunaikinta 553 rusų orlaivių ir žuvę 120 romunų orlaivių.

NEW YORKAS. — Romos radio paskelbė, jog netrukus Italijos ir Vokietijos karo vadai susirinks konferencijoms Atėnuose.

Gerą darbą artimui padarysi, jei prikalbinsi jį užsisakyti "Draugą".

APSAUGOS BONAI KAS REIKIA ŽINOTI

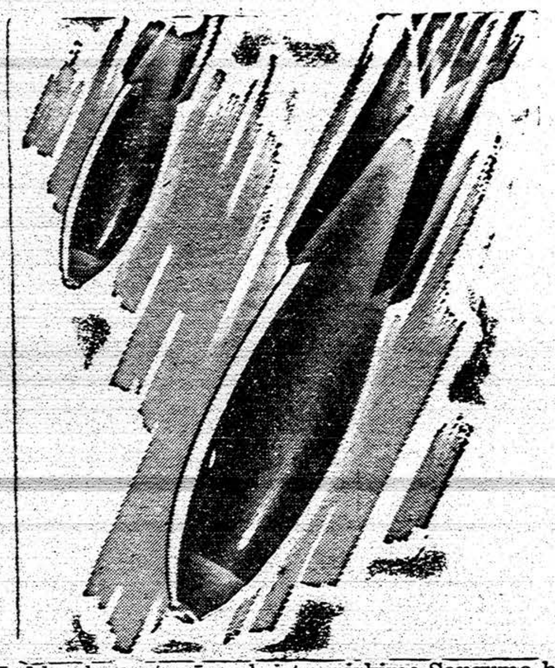

Kad bombos ant mūs nekristų, pirkime Saugumo bonus.

PIRKITE APSAUGOS BONUS!

K. Ką turiu daryti, kad pagelbėti savo sunui, kurs įstojo kariuomenėn?

A. — Jūsų sūnus turi būti aprupintas drabužiais maistu ir naujovine išranga. Tam reikalingi pinigai. Pirkite Apsaugos Taupumo Bonus ir gelbėkite vyriausybei, kad jūsų sūnus būtų viskuo aprūpintas.

K. — Kaip darbas atsineša į Iždo Apsaugos Taupumo Programą?

A. — Jis stipriai kooperuoja. A. F. of L., C. I. O., geležinkeliečių organizacijos ir ir daug kitų darbo grupių visoj šaly indorsavo Programą.

Pastaba. Įgyti Apsaugos Bonus ir Ženklus kreipkitės į artimiausį paštą, banką, arba taupumo ir skolinimo sąjungą; arba rašykite U. S. iždininkui, Washingtone, D. C. Taip pat ir parduotuvėse parduodami Apsaugos Ženklai.

DRAUGO Sidabrinio Jubiliejaus BANKIETAS

DIEVO IR TAUTOS TARNYBOJ

KURIAME DALYVAUJA

Jo Ekscelencija

ARKIVYS. SAMUĖLIS A. STRITCH, D. D.

—ĮVYKSTA—

Kristaus Karaliaus Šventėje

Sekmadienį, Spalių (October) 26-tą d., 1941

DARIAUS-GIRĖNO SALĖJE

4416 So. Western Avenue, Chicago

Įžanga .... ($1.82 įėjimas ir 18c U. S. Def. Tax) **$2.00**

Pradžia 6-tą valandą vakare.

Getting Up Nights Makes Many Feel Old

Do you feel older than you are or suffer from Getting Up Nights, Backache, Nervousness, Leg Pains, Dizziness, Swollen Ankles, Rheumatic Pains, Burning, scanty or frequent passages? If so, remember that your Kidneys are vital to your health and that these symptoms may be due to non-organic and non-systemic Kidney and Bladder troubles—in such cases CYSTEX (a physician's prescription) usually gives prompt and joyous relief by helping the Kidneys flush out poisonous excess acids and wastes. You have everything to gain and nothing to lose in trying Cystex. An iron-clad guarantee wrapped around each package assures a refund of your money on return of empty package unless fully satisfied. Don't take chances on any Kidney medicine that is not guaranteed. Don't delay. Get Cystex (Sis-tex) from your druggist today. Only 35c. The guarantee protects you.

Cystex Helps Flush Kidneys

Asthma Mucus Coughing, Gasping

Thanks to a Doctor's prescription called Mendaco, thousands now palliate terrible recurring attacks of choking, gasping, coughing, wheezing Bronchial Asthma by helping nature remove thick excess mucus. No dopes, no smokes, no injections. Just tasteless, pleasant tablets. The rapid, delightful palliative action commonly helps nature bring welcome sleep—a "God-send." A printed guarantee wrapped around each package of Mendaco insures an immediate refund of the full cost unless you are completely satisfied. You have everything to gain and nothing to lose under this positive money back guarantee so get Mendaco from your druggist today for only 60c.

PLATINKITE "DRAUGĄ"

DRAUGAS

THE LITHUANIAN DAILY FRIEND

2334 South Oakley Ave. Chicago, Illinois

Published Daily, except Sundays

A member of the Catholic Press Association

Subscriptions: One Year — $6.00; Six Months — $3.50; Three Months — $2.00; One Month — 75c. Europe — One Year — $7.00; Six Months — $4.00. Single Copy — 3 cents.

Advertising in "Draugas" brings best results.

DRAUGAS

Išeina kasdien, išskyrus sekmadienius.

Prenumeratos kaina: Jungt. Valst. Amerikos Valsytbėse: Metams — $6.00; Pusei Metų — $3.50; Trims Mėnesiams — $2.00; Vienam Mėnesiui — 75c. Kitose valstybėse prenumerata: Metams — $7.00; Pusei Metų — $4.00. Pavienis numeris — 3c.

Skelbimų kainos prisiunčiamos pareikalavus

Bendradarbiams ir korespondentams raštų negražiname, jei neprašoma tai padaryti ir neprisiunčiama tam tikslui pašto ženklų. Redakcija pasilaiko sau teisę taisyti ir trumpinti visus prisiųstus raštus ir vpač korespondencijas sulig savo nuožiūros. Korespondentų prašome rašyti trumpai ir aiškiai (jei galima, rašomąja mašinėle), paliekant didelius tarpus pataisymams, ir vengiant polemikos ar asmeniškumų. Pasenusios korespondencijos laikraštin nededamos.

Entered as second-Class Matter March 31, 1916 at Chicago, Ill. Under the Act of March 3, 1879.

Lietuvių katalikų dienraščio "Draugo" rėmėjams ir skaitytojams sunčiu sveikinimus ir geriausius linkėjimus!

Jūsų dienraštis ne vien tik patarnauja skaitytojams, informuodamas apie įvairius katalikams įdomius dalykus, bet nurodo tikėjimo tiesas, gina ir saugo jas nuo amžinojo išganymo priešų.

Daugeriopai tepadaugėja jūsų katalikiško dienraščio skaitytojų skaičius!

✠ **AMLETO GIOVANNI CICOGNANI,**
Laodicea Arkivyskupas,
Apaštališkas Delegatas

Kainų kontrolė

Tuo klausimu dabar daug yra rašoma spaudoj ir daug ginčijamasi. Vadinamojo kainų kontrolieriaus Hendersono vardas kasdien darosi populiaresnis. Mat, daug kas jį puola, kritikuoja.

Galima suprasti, kad šiandien sukontroliuoti smarkiai kylančias kainas ant visokiausių gyvenimo reikmenų, tai ne ropę sugraužti. Darbas begalo sunkus ir kai kuriais atžvilgiais beveik neįmanomas. Patsai p. Hendersonas kongreso komitetui pareiškė, kad jam pačiam nėra viskas suprantama, kaip bus galima nustatyti visai tikslią kainų kontrolę.

Kad uždėti tikslią kainų kontrolę, daug dalykų reikia paliesti. Tai turi būti glaudžiai surišta su visa vadinamąja karo industrija, su darbininkų algomis, su butų nuoma, karo prekyba, karo finansais ir t.t.

Daug sunkumų sudaro ir tai, kad uždėjimas kontrolės ant kainų visuomet atras tam tikrų grupių pasipriešinimą, kurį reikia "sulaužyti", norint pasiekti tikslą. Jei šiame darbe nebus atsižvelgta į visas gyvenimo sritis, jei bus pradėta daryti išimtys, tada, aišku, iš to iškils blogumų, atsiras daug nesusipratimų.

Pavyzdžiui galima imtis nuomas, kurios kas mėnesį kyla. Ypač jos kyla ten, kur yra platesniu mastu įsisiūbavusi karo pramonė. Taip pat, kaip pranešama, ir Vašingtone, kur dabar yra didelis susigrūdimas. Kylančios nuomos veda prie didėjimo atlyginimo už darbą. Kai viskas iškyla: nuoma, maistas ir kiti pragyvenimo reikmenys, ir algos turi kilti. Bet iš kur bus gaunami pinigai, kad tą visa patenkinti? Tada infliacija pasidaro nebeišvengiama.

Taigi, p. Hendersonas, norėdamas patarnauti ir kraštui ir žmonėms, į visą tą turi atsižvelgti.

●

Teisėjas Brandeis

Sekmadienį Vašingtone mirė buvusis Jungtinių Valstybių vyriausiojo teismo narys Louis Dembitz Brandeis, sulaukęs 84 metų amžiaus. Spauda ir žymūs krašto teisininkai, valdžios pareigūnai, politikai ir kiti atiduoda velioniui pagarbą už jo nuopelnus.

Velionis ištarnavo vyriausiame Jungtinių Valstybių teisme per 23 metus. Ton vieton jį buvo paskyręs prezidentas Wilsonas. Tai buvo pirmutinis žydų tautybės žmogus, paskirtas ton aukštom vieton. Savo pareigas, kaipo teisėjas, jisai atlikdavo ir teisingai ir gerai ir tuo pasitarnaudavo ir kraštui ir žmonėms. Nepaisant savo sunkių ir aukštų pareigų, teisėjas Brandeis niekuomet neužmiršo ir savo tautos žmonių. Jisai visada buvo veiklus žydų organizacijose. Prieš du metus jis ir iš vyriausiojo teismo pasitraukė svarbiausia dėl to, kad norėjo daugiau pasidarbuoti savo tėvų kilmės žmonėms. Ypač jam rūpėjo žydų tremtinių reikalai ir jis daug jėgų padėjo, kad tiems tremtiniams surasti namus ir globą.

Teisėjas Brandeis savo gyvenimu ir darbais rodė puikų pavyzdį visų kitų tautybių žmonėms — kad nevalia išsižadėti savo tėvų kilmės, kad galima būtų geru Amerikos piliečiu, — aukštu valdžios pareigūnu ir būti geru žydu. Tas pats ir su kitomis tautomis.

Pašelpkime ištremtuosius

Jau baigiamas spausdinti bolševikų nužudytųjų ir ištremtųjų iš Lietuvos sąrašas. Reikia neužmiršti, kad ligšiol gauta tik maža ištremtųjų ir nužudytųjų vardų dalelė. Tik prieš rusų-vokiečių karą Rusijon išvežta arba nužudyta apie 50,000 žmonių. Kiek bolševikai ištrėmė bėgdami iš Lietuvos, negreit apie tai sužinosime.

Kokia yra lietuvių tremtinių padėtis tolimame ir šaltame Sibire, ir aiškinti, berods, daug nereikia. Ji yra baisi. Mūsų pagalba jiems būtinai yra reikalinga. Dėl to šiomis dienomis su didesniu intensyvumu pradėta vesti Lietuvai Gelbėti Fondo vajus ir surinkti pinigai to vajaus metu jau pasiųsta lietuviams tremtiniams. Kiekvieno lietuvio ir tautiška ir krikščioniška pareiga aukoti į Lietuvai Gelbėti Fondą ir pasidarbuoti, kad kiti aukotų. Juk mes negalime leisti savo broliams, ištremtiems į Sibirą, šalti ir badu išmirti.

●

Apie bolševikų okupaciją

Žymiausias Šveicarijos katalikų laikraštis "La Liberte" įsidėjo ilgą straipsnį, pavadintą "Lietuvos likimas sovietų viešpatavimo metu." Šį straipsnį persispausdino Paryžiaus katalikų dienraštis "La Croix" ir kiti laikraščiai.

Straipsnyje sakoma: "1940 metų birželio 15 d. raudonoji armija — tarp 15 ir 20 divizijų, kurių kelios motorizuotos, — užplūdo Lietuvą. "Draugas" Dekanozov, užsienių reikalų vicekomisaras, buvęs GPU viršininkas Gruzijoje, o vėliau ambasadorius Berlyne, tą pačią dieną atsiskubino iš Maskvos į Kauną ir paėmė į savo rankas valdžią. Jis sudarė marijonetinę (lėlių) vyriausybę, kuri buvo reikalinga pereinamajam momentui, kol GPU pagriebė visas valdžios vadeles ir visą administracijos aparatą.

Tarp birželio 15 d. ir liepos 12 d. (kai įvyko "rinkimai" į liaudies seimą) nebuvo kalbama nei apie sovietizaciją, nei tuo labiau apie Lietuvos inkorporaciją į Sovietų Sąjungą. Nors spauda buvo stropiai kontroliuojama, tačiau ji buvo užgniaužta ir visi laikraščiai tebeišeidinėjo, kaip ir anksčiau. Betgi nuo pirmos okupacijos dienos prasidėjo puolimas prieš dvi tautinio veikimo sritis: politinio pobūdžio organizacijas ir tikybines įstaigas. Tiek vienos, tiek antros buvo uždarytos."

Išvinėjęs svarbiausias tikybines organizacijas bei jų darbą, laikraštis toliau sako: "Naujieji krašto valdovai, lyg prietaringos baimės apimti, pirmiausia puolė tuos "liaudies priešus", nekaltas ir taikingas įstaigas. Maskvos visos jos buvo uždarytos, jų turtai konfiskuoti ir jų nariai priversti atsižadėti tikybinio rūbo. Per kelias savaites naujieji valdovai net nežinojo, ką veikti su tokiu būdu "įsigytais" pastatais: daugelis jų liko tušti, tačiau jų nariai nedrįso į juos įeiti ar tai pasiimti paskubomis paliktų daiktų, ar tai praleisti naktį, nesant kitos pastogės.

●

Jų nieks nejaudina

"Garsas" rašo:

"Lietuviški komunistai į viską tebežiūri Maskvos akimis, jos įsakymai jiems yra šventas dalykas, nežiūrint jų didžiausio žalingumo Lietuvai ir visam nekomunistiniam pasauliui. Kai Maskva prismaugė Lietuvos nepriklausomybę, pradėjo ją maskolinti, mūsiškiai komunistai, kiek įmanydami, teisino ir gynė jos žygius. Nieko nepaveikė nei savų žmonių kankinimai, trėmimai iš gimtojo krašto į tolimus matuškos Rusijos užkampius. Žodžiu, ką tik darė jų "šviesiausioji" saulė — Kremliaus diktatorius Stalinas — buvo neklaidinga ir šventai pildytina. Jei Stalinas įsakydavo rėkti prieš demokratijas, sabotažuoti pagalbos davimą, komunistėliai kiek gyvi veikdavo tų įsakymų vykdymui.

"Ir dabar pasižiūrėjus į "lietuviškų maskolių spaudą, pasiklausius jų kalbų, junti, kad jiems niekas daugiau nerūpi, kaip tik komunistinio režimo likimas. Jiems gali žūti Lietuva ir visos kitos demokratinės šalys, bile tik sovietija išliktų ir gyvuotų.

"Šunuodegiuojanti Maskvos politika, pasmaugusi daugelį demokratiškų šalių ir galų gale iškasusi duobę pačiai matuškai Rusijai, turėtų atidaryti akis ir labiausia surambėjusiems elementams. Deja, jų nepaveikia nei gimtojo krašto meilė, nei savų brolių ir seserų likimas. Jie aklai seka įsikibę Maskvos skvernų.

"Lietuviai iki šiol perdaug davė kitoms tautoms, o patys iš jų nieko negavo. Priešingai, svetimi augo, stiprėjo lietuvių lėšomis, o patiems lietuviams už tai uždėdavo sunkius vergų pančius.

"Lietuviai, gana vergauti. Laikas žiūrėti savo reikalų, kaip žiūri kitos šviesios, savarankės ir pažangios tautos!"

("Draugas" 1916 m. spalių 7 d.)

Prakalbos Šv. Jurgio parapijoj, Bridgeporte... Šv. Jurgio parapijoj, Bridgeporte, Chicagoje, įvyko Lietuvos gelbėjimo reikalui prakalbos, kurias laikė kun. J. Žilinskas ir M. Yčas. Aukų Lietuvos gelbėjimo reikalams surinkta 400 dolerių. Prakalbose klausytojų buvo per 600.

●

41,059 lazdoms... Jungtinių Amerikos Valstybių Sveikatos departamentas praneša, kad jis nupirkęs už 41,059 dolerius lazdų raišiems vaikams, kurie paliko raiši nuo paralyžiaus ligos.

●

Išlaidos mokykloms... Šiemet Jungt. Amerikos Valstybės mokyklų užlaikymui paskyrė 42,661,359 dolerius.

●

Karas sendina.... Kariški gydytojai sako, kad karo lauke daug jaunų kareivių pražilsta. Jų veidai taip pat ne be laiko susiraukšlėja. Tai vis pasekos karo žiaurumo, žmogaus nerimo ir baimės pergyvenimų.

●

Dėl Lietuvos ateities... Vokiečių laikraštininkas D. C. Michaelis rašo, kad lietuviai dar nėra pribrendę prie Nepriklausomo gyvenimo, todėl sunku jiems jį ir atgauti.

●

Vokiečiams stinga kareivių... Sommes fronte tarp suimtųjų vokiečių belaisvių rasta nemažai ir jūrininkų. Iš to vokiečių priešai daro išvadą, kad vokiečiams jau stinga kareivių, nes, girdi, jūrininkų kareivių vieta ne sausumoje, bet jūrose kariauti.

ASILAS IR LAKŠTUTĖ

(Iš J. Krilovo).

Gudrasis asilas pamatęs
Lakštingalą, gražiai jai tarė:
Klausyk, dailioji geradare!
Tu, sako, į gražias dainas įpratus;
Norėčiau aš, išgirdęs tavo dainą,
Čia savo žodį tarti ar gerai ji eina,
Atseit, išpeikti ar išgirti ta meną!
Lakštutė jam giesmelę čia pradėjo:
Sušvilpo, sučiulbėjo,
Paleidusi gaidas visas:
Žiū balsas jo čia pat giraitėje skardena,
Tai rodosi, kad gieda ji toli-toliausia,
Tai jaučiasi, kad kila
Dainelė jos dailioji į dausas;
Tai skamba ji garsiai, tai visiškai nutila.
Visi dainų Auroros giesmininkės klausė:
Nurimo vėjas, ir paukščiai nutilo,
Net gyvuliai —
Ir tie dainų tų klausė sau tyliai.
Taip pat dainomis sužavėtas,
Piemuo čia klausė jų sukaitęs
Ir tik retkartėmis, iš lėto,
Meiliai šypsojos piemenaitei . . .
Daina baigta. Mūs asilas akis padelbė,
Nuleido galvą savo gudrų žodį skelbė:
"Nei šio, nei to! Turiu čia pasakyti —
Tavęs neliūdint galima klausyti . . .
Tik gaila man, išties,
Kad su mūsų gaidžiu nelaikai pažinties:
Jei tu pats jį bent kiek pasimokinutm,
Tai dainą dar geriau pažintum."
Išgirdus teismą tą gudraus tarėjo,
Lakštutė purptelėjo — tiek ją teregėjo.

— — — — — — — — — — — — — —

Išgelbėk, Viešpatie, ir mus nuo panašių teisėjų.

J. Martinaitis.

Prašau Nesijuokti

Anądien ant Michigan leikos buvo didelė audra. Plaukiančio pasažierinio laivo "Zuvėdra" visi vyrai buvo pristatyti prie gelbėjimos darbo. Pasigesta tiktai Maikio Stipino. Ieško kapitonas šen ir ten ir veltui. Pagalios įbėga į jo kajutę ir pamato Stipiną įsimovusį į žmonos dresę.

— Tu šioks — toks, — su perkunavo kapitonas. — Ar paibelis tave įmovė į moteriską dresę ir kuriam galui?

— Ne paibelis, — atsakė Stipinas, — ale aš parodau savo mandrią galvą. Kada kapitonas užkamandavosi: visos moterys ir vaikai prie gelbėjimos laivelių, aš stovėsiu sykiu su moterimis...

Nieko neveikti — labai sunkus darbas. — Philaletas

A DOUBLE FOR THE DODGERS

("Draugas" Acme telephoto)

Dolph Camilli, Dodger first baseman, slides safely into second base in second inning of Sunday's World Series battle as Riz zuto (feet shown in air) dives futiley into the dust. Umpires are Pinelli (left) and McGowan.

Alia Rachmanova

Studentai, Meilė Ir Čeka

Romanas iš Rusijos revoliucijos laikų

Išvertė Ant. Pauliukonis

II. TOMAS

(Tęsinys)

Spalių 29 d.

Šiandien su dideliu pasisekimu perskaičiau savo referatą apie charakterį ir asmenybę. Pasibaigus paskaitai, mane profesorius pasišaukė į savo kabinetą, ilgai klausinėjo apie mano ankstesnes studijas ir paskum pasiūlė, baigus universitetą, likti dirbti prie jo katedros asistente.

Dirbti universitete — tai buvo mano didžiausioji ir gražiausioji svajonė. Vadinasi, ji dabar turėjo įvykti! Dėkingai paspaudžiau profesoriui ranką, bet tuo pačiu momentu atsiminiau baisiąją tikrovę: juk ateina raudonieji! Ir man iš akių ištryško ašaros. Profesorius nustebęs pažiūrėjo į mane. Aš jam verkdama pasipasakojau, kad esu tremtinė, todėl turėsiu pati pirmoji kristi raudonojo teroro auka. Man baigus, jis švelniai paglostė ranka mano galvą ir labai rimtai tarė:

— Mano mieloji mergaite, mūsų gyvenimas yra Dievo rankoje! Mes turime taip dirbti ir taip atlikti savo pareigą, tartum nebūtų jokio rytojaus, kuris viskam padarytų galą. Galimas daiktas, kad, jei užeis raudonieji, jūsų dienos jau yra suskaitytos; tačiau ne tik jūs vienos, bet taip pat mano ir daugelio kitų.

Tikėkit man: jei užeis raudonieji ir Rusijoje galutinai įsigalės, tai neliks akmens ant akmens. Viskas turės žūti, ir, gal būt, laimingiausieji bus tie, kurie patys pirmieji kris aukomis tam raudonam kraujo svaiguly!

Aš išėjau namo mirtinai nusiminusi ir patraukiau paupiu išilgai Angaros, kuri linksmai tyvuliavo tolyn. Mirtinai nusiminusi . . . Tačiau liūdėjau ne savęs, ne savo menkučio, bereikšmio gyvenimo, bet savo tėvynės, savo Rusijos ir visų žmonių, kurie ją sudaro. Dabar tai supratau visai aiškiai. Vadinasi, tai yra galas . . .

Spalių 30 d.

Baltoji armija visiškai sunaikinta. Užfronty, Majinske. Taišete, Krasnojarske, visur padaryti sukilimai. Žinoma, pirma sumanyti ir suplanouti eserų;

1919 m. lapkričio 2 d.

Pradėtas evakuoti Omskas.

Lapkričio 10 d.

Mūsų pabėgėlių kambarys vis pilnėja. Pas mus apsigyveno vieno lenkų geležinkeliečio žmona su dukteria. Jos pabėgo iš Novonikolajevsko. Aš joms užleidau savo tapčaną.

Lapkričio 11 d.

Šiandien pas mus atėjo dar vieno gydytojo žmona su savo dukrele. Jos pabėgo iš Omsko.

Lapkričio 14 d.

Iš kur tas vienumos jausmas, kuriam nėra vis daugiau pasiduoti? Juk aš beveik niekur nėsu viena; universitete vis kas nors būna prie manęs, ir aš nuolat girdžiu kitų rūpesčius ir troškimus. Namie manęs visuomet laukia darbas, reikit rūpintis sergančia mama ir vargšu tėveliu, kuris dėl tų visų nelaimių nežmoniškai kenčia. Paskum daugybė vaikų, kuriuos turiu prižiūrėti ir kuriems pasakoju pasakas . . . — taigi, galima manyti, kad visai nėra kada būti vienai su savo mintimi. Ir vis dėlto, vakarais, kažin kas iškyla mano krūtinėje, aš apsikniaubiu rankomis pagalvį ir imu į jį verkti. Aš pasijuntu tada tokoa viena, tokia vienų viena.

Žinoma, niekam apie tai neprasitariu nė puse lūpų, priešingai, visi mato mane tik linksmą ir besišypsančią ir mano, kad tokia iš tikro esu. O aš taip norėčiau būti silpna, prisiglausti prie ko nors ir tarti: "Pasigailėk manęs, pasigailėk!" Aš taip norėčiau šituos žodžius kada nors pasakyti pati, bet ne klausyti, kaip kiti man sako: "Aš tave myliu!" —

Ir, lyg tyčia, šiandien mama tarė Kseniai Michailovnai:

— Ach, dėl Alios aš esu visiškai rami, ta tikrai ne pražus. Lyg matėte kada ją nuliūdusią?

O, kad ji žiontų, kaip jos ta narsioji Alia naktį graudžiai į pagalvį verkia! — — —

Lapkričio 20 d.

Visas Irkuckas užplūdęs pabėgėlių. Baisiausia, ką tik galima įsivaizduoti, ir yra šitie apiplyšę, purvini žmonės, su išblyškusiais, įkritusiais veidais, su degančiomis iš pasibaisėjimo akimis, mirtinai išsigandę raudonųjų, kurie beveik gula jiems ant kulnų! Kuo jie nusikalto, šitie nesuskaitomi tūkstančiai, šios moterys ir vaikai???

Bus daugiau.)

Lithuanian Chamber of Commerce of Illinois
(Lietuvių Prekybos Butas)

(Viršminėtos organizacijos vardu J. P. Varkala, vicepirmininkas ir sekretorius, daro pranešimus kiekvieną ketvirtadienį 7:45 P. M. per radio stotį WHFC, 1450 K. C.)

Lietuvių Prekybos Buto ramiuose laikuose, kada susisiekimas atidarytas tarpe Lietuvos ir Suvienytų Valst. tikslas esti padėti išplėsti Lietuvos prekes Amerikoje. Dėl karo šitoje plotmėje dabar nėra veikimo.

Prisitaikant prie aplinkybių, Prekybos Butas prisidėjo prie aukų rinkimo, kada Hitleris užėmė Klaipėdą, kad aprūpinti pabėgėlius lietuvius iš Klaipėdos krašto. Mūsų organizacija surinko tam tikslui virš $1,-700.00 ir juos persiuntė per Lietuvos Konsulatą į Kauną.

Dabar iškilo naujas reikalas. Taigi direktoriai Lith. Chamber of Commerce of Ill. savo posėdin praeitą penktadienį buvo pakvietę Lietuvos konsulą, kad praneštų apie padėtį nelaimingų lietuvių, kuriuos bolševikai be teismo, tardymo, su šeimynomis išvežė į Rusijos gilumą prekiniuose vagonuose. Konsulo pranešimu, iš Lietuvos išvežta apie 50,000 lieetuvių, kurie buvo sugrūsti į 871 vagonus po 30 ir 40 žmonių vienam. Tai buvo vagonai, kuriuose gyvulius veža.

Negaliu jums čia išpasakoti visų baisenybių, kurias turėjo pernešti mūsų viengenčiai toje kelionėje. Patariu perskaityti pranešimą dr. Antano Garmaus, vyriausio gydytojo, Lietuvos Raudonojo Kryžiaus, kurį patiekia savo laiške Rapolas Skipitis. Viršminėtas pranešimas tilpo vietos laikraščiuose — "Drauge" ir "Naujienose."

Šiuose laikraščiuose dabar spausdinami vardai ir pavardės tų šeimų ir pavienių, kuriuos bolševikai sugrūdo į vagonus ir išvežė į Rusijos gilumą. Gaukite tuos laikraščių numerius. Be abejonės, ten surasite savo gimines, pažįstamus ir buvusius kaimynus.

Istorija nežino tokio būdo naikinimo tautos, kokį naudojo bolševikai Lietuvoje, Estijoje ir Latvijoje.

Be tardymo ir teismo viduryje nakties prikelia iš lovos ir visą šeimą, su ligotais seneliais ir vaikais, išveža į Sibiro tyrus, į Uralo kalnus. Negana to, išardo šeimynas: vyrus pasiunčia vienur, o žmonas kitur.

Lietuvių tauta pergyveno laikus, kada Lietuvą valdė Muravjovas. Tada buvo brukamos į rankas maldaknygės rusų raidėmis spausdintos. Girdėjote apie Kražių skerdynę.

Bet dabar bolševikai iš tautos išplėšia ir gabena žmones: advokatus, agronomus, daktarus, kunigus, biznierius ir net paprastus miesto darbininkus ir ūkininkus; tūkstančiais išvežti iš Lietuvos į Sibirą. Vietoj jų, atsiųsti rusai.

Kuo Amerikos lietuviai gali padėti

Aukų siųsti dabar jiems negalime, nes nežinom kur jie yra ir nesam tikri, kad drabužiai, maistas ar pinigai juos pasieks.

Dabar eina karas prieš Hitlerį, demokratijos priešą. Sovietai kariauja prieš Hitlerį ir Jungtinės Valstybės Amerikoje teikia pagalbą Sovietams, kad nugalėti Hitlerį.

Amerikos visuomenė, o ypač mes, lietuviai, turime koncentruoti visas pajėgas, kad State Department Washingtone išreikalautų teisę visiems belaisviams išvežtiems iš Lietuvos, atsikreipti į Amerikos konsulus ir atstovybę Rusijoje. Kada tą žingsnį padarysim ir apie vietą apsigyvenimo nelaimingo sužinosim, tada bus laikas rinkti aukas ir asmeniniai susisiekti su giminėmis ir pažįstamais, kurių aš užtikrinu yra daug jūsų, mano ir visų lietuvių, kurie kenčia badą, šaltį ir ligas.

Taipgi rašykite laiškus senatoriui Wayland Brooks, respublikonų partijos, ir senatoriui Scott W. Lucas, demokratų partijos. Rašykite laiškus savo distrikto reprezentantui į Washingtoną reikalaudami jų, kad darytų spaudimą ant U. S. S. R. (Sovietų) valdžios, kad gauti susisiekti su giminėmis ir pažįstamais per Amerikos konsulus ir atstovybes.

Šiam veikimui vadovauja narys Chamber of Commerce ir pirmininkas Lietuvai Gelbėti Fondo, teisėjas John T. Zūris. Todėl, kooperuokite su juo šiam veikime.

Nariai šios organizacijos

Praeitam direktorių susirinkime Lithuanian Chamber of Commerce of Illinois buvo įskaityta į sąrašą veikiančių narių sekantieji biznieriai, kurie remia savo duoklėmis veikimą šios organizacijos:

Alex Petrauskas su savo

PAVELDI MILIJONĄ

Miss Virginia Hansen, 24 m. amž., buvusi viešosios gerovės darbuotoja Detroite, Mich., paveldi milijono dolerių vertės turtų. San Francisco superior teismas jai pripažino Bear Film kompanijos nuosavybes.

tėvu, James, yra savininkai Bridgeport Clothing Co. drabužių krautuvės, 3310 So. Halsted St. Chicago, Ill.

Joseph Mažeikis — lietuvis barzdaskutys, turįs savo įmonę adresu 3232 So. Halsted St.

Greta su viršminėtais nariais yra sekantieji, kurie remia veikimą šios organizacijos:

Stanley Balzekas, turįs agentūrą Chrysler, Plymouth Turi krautuvę rakandų, radijų ir auksinių daiktų adresu 3409 S. Halsted St.

Kviečiu visus klausytojus remti savo biznių mūsų narius, kurie remia lietuvių veikimą Chicagoje. Raginkite tuos biznierius ir profesionalus su kuriais jūs reikalus turite, kad taptų nariais šios organizacijos.

Vardu Lithuanian Chamber of Commerce of Illinois, adresu 3241 S. Halsted St. Telephone Calumet 7388, linkiu geriausios kloties.

ir Packard auto ir garažą taisymui adresu — 4030 Archer Ave.

Justin Mackiewicz, prezidentas Standard Federal Savings and Loan Association, 4192 Archer Ave.

Joseph F. Budrik, radio valanda, kuria mūsų organizacija dabar naudojasi.

PASKOLOS — namams statyti, remontuoti ar pirkti. Ilgametis Išmokėjimo Planas

VASARA JAU ČIA — DABAR LAIKAS PIGIAU IR PATOGIAU STATYBOS DARBUS ATLIKTI

Tapkite Finansiniai Nepriklausomi!!!

TAUPYKITE mūsų įstaigoje. Jūsų indėliai rūpestingai globojami ir ligi $5,000 apdraustu per Federal Savings and Loan Corporation. Mokame 3¼%. Pinigai greitai išmokami ant pareikalavimo.

MŪSŲ PASITENKINIMO IR ĮSTVERMĖS REKORDAS

45 Metai Sekmingo Patarnavimo. Nenuskriaudžiant Nė Vieno Kliento!

Keistuto Savings and Loan Association yra žymiausia seniausia ir tvirčiausia lietuvių finansinė įstaiga.

KEISTUTO SAVINGS and LOAN ASS'N.

Tel. CALumet 4118

3236 So. Halsted St. Chicago, Ill.

Jos. M. Mozeris, Sec'y.

K. Baras

Lietuvos žmonių Golgotos dienos

Iš pabėgėlio atsiminimų ir pergyvenimų

(Tęsinys)

1941 m. sausio 8 d. Berlyne sutikau Nadotkin, rytų apeigų katalikų kunigą, kuris didžiojo karo metu buvo rusų kariuomenės karininkas. Jis buvo bolševikų apkaltintas kaipo popiežiaus šnipas. Bolševikų slaptosios policijos agentai jam sako:

— Buvai baltosios gvardijos karininkas, mokslus ėjai Romoje, popieriuose pažymėta, kad italų pilietis, vadinasi esi popiežiaus šnipas:

Nadotkin buvo suimtas 1940 m. rugpiūčio mėnesio pabaigoj ir išlaikytas Kauno kalėjime iki 1940 metų gruodžio vidurio, o 1941 m. sausio pradžioj atbėgo į Vokietiją ir jis papasakojo:

— Buvau kelias dienas bolševikų slaptosios policijos patalpose, išgyvenau kelis mėnesius bolševikų kalėjime: sunku ir apsakyti, kokias kančias ir kokį terorą kalinys turi išgyventi bolševikų kalėjimuose.... Bolševikų slaptosios policijos rūmuose ir žiauriame Kauno bolševikų kalėjime mačiau žilus generolus, energingus karininkus, penkiolikmetes gimnazistes ir šešiolikmečius gimnazistus. Gal būt, paklausi, už ką ten pateko grakščios gimnazistės ir šaunūs gimnazistai? Kai Lietuvos kareiviai 1940 m. rugsėjo mėnesį jojo iš Mariampolės į kitas vietas, lietuvaitės gimnazistės lietuviams kariams įteikė baltų gėlių gražias puokštes, o rusams bolševikams okupantams parodė rūstų ir pilną nepasitenkinimo veidą. Už tai gimnazistės pateko į kalėjimą. 1940 m. rugsėjo 15 d. gimnazijose prasidėjo mokslas. Gimnazistai prieš pamokas ar po pamokų dar kartais sukalbėdavo maldas ar sugiedodavo tautos himną: "Lietuva tėvynė mūsų, tu didvyrių žemė...." Už maldą, už tautos himną ir už gėles jaunos gimnazistės ir jauni gimnazistai įmesti į šaltą ir drėgną bolševikų kalėjimą.

Sutikau Kauno kalėjime kun. Alf. Sušinską, gabų rašytoją ir jaunimo vadą, ir taip pat jo brolį stud. Albertą Sušinską. Kun. Alf. Sušinskas labai nudžiugo sutikęs mane kalėjime.... Kun. Alf. Sušinskas buvo apkaltintas, kad jis organizavęs Lietuvoj slaptą organizaciją, kurios tikslas buvo kovoti su bolševizmu ir kuo greičiausiai jo atsikratyti. Kun. Alf. Sušinskas po patiektu apkaltinimu pasirašė, ir koks jį laukė rytojus — visi žinome.

Geriau buvus negu keleri metai rusų bolševikų kalėjime: maistas labai prastas, mažoj kameroj, kur seniau būdavo penki kaliniai, dabar dvidešimt penki, oras prasčiausias, šviesos visai nedaug; langai apkalti lentomis, kalinys negali atsisėsti, o kokia nešvara — negaliu nė apsakyti.

18. Bolševikai pirmos rūšies falsifikatoriai

1940 metų liepos 14 ir 15 dd. buvo "renkami" į liaudies seimą atstovai. Tai ne rinkimai, bet komedijos ir tautos valios falsifikacija. Maskva pastatė kandidatus į seimą; pastatė tiek, kiek reikėjo išrinkti ir visi turėjo būti išrinkti. Nei organizacijos, nei savivaldybės, nei paskiros grupės negalėjo savų atstovų pastatyti. Dar nebuvo rinkimų, o jau visi žinojom kas bus išrinkti į seimą, kuris turės viešai palaidoti Lietuvos Laisvę ir Nepriklausomybę. Visi žmonės norėjo Laisvos ir Nepriklausomos Lietuvos, gal tik koks trečias nuošimtis pageidavo Lietuvos prijungimo prie Maskvos.

Lietuviai prievarta buvo varomi prie "rinkimo" urmu, bet daugelis iš jų visai nėjo, verčiau bevelijo užsitraukti bolševikų nemalonę negu būti Tautos išdavikais, o kiti nuėję metė tuščius vokus arba įdėjo kokį popiergalį, iškirptą iš senų laikraščių, o kiti net įdėdavo į voką popierį, ant kurio būdavo įrašas: "šalin bolševikai iš mūsų tėvynės, mes nepripažįstame tokių rinkimų ir nieko nenorime turėti bendro su melagiais ir Lietuvos Laisvės žudytojais." Todėl drąsiai sakau: labai mažas nuošimtis dalyvavo balsavimuose, atvykę balsuoti ir tai įmesdavo tuščius vokelius, gal koks ketvirtas procentas įmetė korteles su atstovų pavardėmis. O bolševikai paskelbė, kad "rinkimuose" dalyvavo 95 procentai ir jie triūbijo visoj Lietuvoj, kad žmonės pritaria bolševikams. Tai yra pirmos rūšies melagiai ir falsifikatoriai. Bolševikai per "rinkimus" aiškiai pamatė, kad lietuviai nekenčia bolševizmo ir nori Laisvos ir Nepriklausomos Lietuvos, bet Maskvos buvo įsakyta paskelbti, kad lietuviai gausiai dalyvavo "rinkimuose" ir pareiškė norą prisijungti prie sovietinės Rusijos, taip Maskvos pataikūnai ir Stalino garbintojai ir padarė.

(Bus daugiau.)

Remkite tuos biznierius, kurių pagarsinimus matote "Drauge".

CHICAGOJE IR APYLINKĖSE

Sodalietes rengia šokių vakarą

Marquette Park. — Gimimo Pan. Šv. Sodalicija rengia šokius — "The Discovery Dance", spalių 12, parapijos svetainėje, 6820 S. Washtenaw Ave. Pradžia 8 val. vak.

Komisija sudaryta iš sekančių narių — Hattie Laskis, Estelle Rajauskas, Anne Mosteika, ir Helen Druktenis. Jos kviečia jus ir jūsų draugus atsilankyti į šį vakarą ir praleisti smagiai šokant prie Russ Bothie ir jo orkestros žavėjančios muzikos. **Komisija**

Nesulaukė grįžtant su 300 dolerių

Mrs. Louis Smith, 50 m. amž., 157 W. Superior gt., štai ką pranešė policijai:

Anadien ties Adams ir State gatvėmis nepažįstama moteris ją užkalbino. Nepažįstamoji jai (Mrs. Smith) konfidencialiai pranešė, kad ji radusi 2,500 dolerių ir norinti rastų pinigų dalį duoti patikimai moteriai, kuri aktualiai parodytų, kad turinti nors 300 dol.

Jinai (Mrs. Smith) nuėjusi bankan ir ištraukusi iš savo indėlių 300 dol. Nepažįstamoji paėmusi iš jos 300 dol. ir pasakiusi palaukti vieną kitą minutą iki ji atnešianti rastus pinigus. Laukusi ir nesulaukusi nepažįstamosios grįžtant.

Čekai pagerbia žudomus tautiečius

Chicagos čekų patriotinės organizacijos praeitą sekmadienį gausingu surinkimu pagerbė savo tautos vadus, kuriuos kraujageriniai naciai žudo Bohemijoj ir Moravijoj.

Rytoj, spalio 8 d., Šv. Prokopijaus bažnyčioje įvyks iškilmingos gedulo pamaldos už nužudytuosius čekus patrijotus. Mišias aukos šios bažnyčios klebonas, kun. Raymond Koman.

148,749 asmenys gauna pensijas

Pranešta, kad praeitą rugsėjo mėnesį daugiau išmokėta senatvės pensijų, nes senųjų žmonių skaičius Illinoise padidėjo iki 148,749.

Jiems išmokėta 3,538,987 dol., arba 44,802 dol. daugiau, negu už rugpiūtį.

Iki šio laiko seni žomnės pensijų čekius gaudavo apie 20 dieną kiekvieną mėnesį. Dabar pensijonieriai painformuoti, kad jie kas mėnesį čekius gaus ne anksčiau kaip tik apie 27 dieną. Tai esąs naujas pasitvarkymas.

Visiems ir visoms nuoširdžiai ačiu!

Visiems ir visoms, kurie grąžino Labor Day pikniko knygutes pikniko dieną asmeniai arba paštu, tariame nuoširdų ačiu.

Dienraščio "Draugo" administracija labai įvertina visų savo skaitytojų ir rėmėjų pasidarbavimą ir nuoširdžią paramą Mašinų Fondui.

C. Stasiukaitis	Chicago.	G. Wainauskas	Chicago.
B. Tubelis	Chicago.	V. Noreika	Chicago.
J. Rudokas	Chicago.	W. Rodger	Chicago.
A. Budris	Chicago.	A. Mikalojunas	Chicago.
J. Starkus	Chicago.	K. Szicauskienė	Chicago.
M. Vaičiunas	Chicago.	V. Balanda	Chicago.
A. Meistenaitė	Chicago.	V. Anderson	Chicago.
B. Stokus	Chicago.	B. Brukauskienė	Chicago.
A. Kalikas	Chicago.	A. Masteika	Chicago.
K. Paulius	Chicago.	J. Lileikis	Chicago.
J. Andruška	Chicago.	O. Marciukaitis	Chicago.
A. Andrulaitis	Chicago.	A. Aleliunas	Chicago.
R. Petrauskas	Chicago.	J. Kielus	Chicago.
M. Janavičius	Chicago.	F. Yucius	Chicago.
P. Dapkus	Chicago.	C. Paplauskas	Chicago.
J. Kaminskas	Chicago.	K. Kudirka	Chivago.
O. Bartkienė	Chicago.	E. Brazauskienė	Cicero.
J. Sutkus	Chicago.	K. Mažeika	Chicago.
G. Mikalinus	Chicago.	C. Lancius	Chicago.
S. Talvaiš	Chicago.	J. Jančius	Cicero.
J. Gabaliauskas	Chicago.	W. Petrošius	Chicago.
S. Tubelis	Chicago.	A. Norbutas	Chicago.
S. Balzekienė	Chicago.	O. Sideikienė	Joliet.
J. Linauskas	Chicago.	A. Širmulis	Cicero.
F. Cibulskis	Chicago.	A. Kraujalis	Chicago.
O. Rašinskienė	Chicago.	M. Sakalauskas	Chicago.
J. Cress	Detroit.	M. Rimkienė	Ind Harbor, Indiana.
D. Rudokas	Chicago.	A. Lapinekas	Chicago.
S. Janušauskas	Chicago.	L. Bernatavičiai	Chicago.
B. Cicienas	Chicago.	A. Andriska	Chicago.
K. Juozaitis	Cicero.	A. Oskeliūnas	Chicago.
S. Kiupelis	Chicago.	J. Paterakas	Cicero.
V. Mitkus	Chicago.	K. Masčiunas	Chicago.
A. Klim	Chicago.	J. Sliazas	Chicago.
J. Juskevičius	Detroit.	L. Dogis	Chicago.
		P. Domanskis	Chicago.
		P. Sabaliauskas	Chicago.
		A. Deveikis	Cicero.
		A. Kukštas	Chicago.
		S. Tunkelis	Cicero.
		D. Žilinskas	Chicago.
		A. Stašaitienė	Cicero.
		V. Spirauskas	Chicago.
		M. Norbut	Chicago.
		F. Kumpatis	Chicago.
		K. Raila	Chicago.
		F. Stanisiovaitis	Cicero.
		J. Krauss	Chicago.

UŽUOJAUTA

Muz. JUOZUI KUDIRKAI mirus, jo šeimai ir broliui, Justui, reiškiame gilios užuojautos.

VARGONININKŲ SĄ-GOS CHICAGOS PROVINCIJA.

UŽUOJAUTA

Šioje didelio liūdesio valandoje reiškiame mūsų nuoširdžią užuojautą muzikui Justui Kudirkai, mirus jo mylimam broliui, muzikui JUOZUI KUDIRKAI.

ONA ir STASYS PIEŽAI.

Reiškiame giliausią užuojautą šioje liūdesio valandoje vargonininkui JUSTUI KUDIRKAI, mirus jo mylimam broliui — vargonininkui JUOZUI KUDIRKAI.

Nekalto Prasidėjimo Panelės Švenč. Parapijos Choras.

Dainuos granadieriai, bus dramos, įdomybių, muzikos ir t. t.

Primintina radio klausytojams, kad šiandie, antradienį, 7 val. vak. iš stoties WGES bus reguliarė antradienio programa, leidžiama pastangom Peoples Rakandų Krautuvės. Šios dienos programoj dainuos "granadierių" trio; bus dramos vaidinimas, juokų, smagios muzikos, pranešimai ir t.t. O iš Peoples Krautuvės bus gerų žinių apie didelį spalio mėn. išpardavimą, kuriame bus progos visiems pasipirkti namams reikmenų žemomis kainomis. **Rep. XX**

Nesekime tų, kurie išsižada savo kalbos ir katalikų tikėjimo, nes ir Dievas jų išsižadės paskutinę teismo dieną. — I. Leščius

WHOLESALE

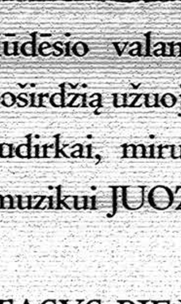

M. KANTER, Sav

LIQUOR ĮSTAIGA

Išvežiojame po visą Chicagc

REMKITE SENĄ LIETUVIŲ DRAUGĄ

MUTUAL LIQUOR CO.
4707 S. Halsted St.
Tel. BOULEVARD 0014

A. ✝ A.

ANTANAS YUŠKA

Mirė Spalių 4, 1941, 10:45 v. vak., sulaukęs pusės amž.

Gimęs Lietuvoje. Kilo iš Pajūrės parapijos.

Amerikoje išgyveno 38 m.

Paliko dideliame nuliūdime moterį Konstanciją (po tėvais Poškaitė), dukterį Konstanciją, sūnų Vladislovą, brolį Joną Yušką ir jo šeimą, dvi seseris Martha Puleikienę, švogerį Pranciškų, ir Elzbietą Serapinas, švogerį Kazimierą ir jų šeimas ir daug kitų giminių ir pažįstamų. O Lietuvoje paliko motiną Marijoną ir 2 seseris: Oną Urbikienę ir Antaniną Arnulienę ir jų šeimas.

Kūnas pašarvotas namuose, 4452 So. Hermitage Ave., Chicago, Ill. Laidotuvės įvyks ketvirtadienį, Spalių 9, iš namų 8 val. ryto bus atlydėtas į Šv. Kryžiaus parap. bažnyčią, kuroje įvyks gedulingos pamaldos už velionio sielą. Po pamaldų bus nulydėtas į Šv. Kazimiero kapines.

Nuoširdžiai kviečiame visus gimines, draugus ir pažįstamus dalyvauti laidotuvėse.

Nuliūdę Žmona, Duktė, Sūnus, Motina, Seserys, Brolis, Švogeriai ir Giminės.

Laidotuvių Direktorius J. F. Eudeikis. Tel. YARds 1741.

Tas daiktas nėra sunkus kurį su noru dirba žmogus

Pasilsėt bus gana laiko ir kape. — Philaletas.

Karaliui garbės daro jo vertybė, mums — darbštumas. — Schiller.

Niekados nesigailėjo tas, kuris mažai valgė ir mažai kalbėjo.

A. ✝ A.

ONA KARPIENĖ
(po tėvais Šimskaitė; gyv. 8006 So. Marshfield Ave.)

Mirė spalių 5, 1941, 11:15 val. ryto, sulaukus 84 m. amž. Gimus Lietuvoje. Kilo iš Suvalkų apskr., Kalvarijos parapijos, Samaučeznu kaimo.

Amerikoje išgyveno 31 met. Paliko dideliame nuliūdime: dukterį Isabelą ir žentą Joną Stulgaičius; 2 sūnus, Antaną ir marčią Oną, Joną ir Juozapą; 11 anūkų; 5 proanūkus; seserį Kotriną Petrauskienę; 4 seserų dukteris, Minnie Karpus, Margaret Dooley, Oną Petrauskis, Mikoliną Gailevičius ir jų šeimas, ir daug kitų giminių, draugų ir pažįstamų Amerikoje. Lietuvoje paliko seserį Marijoną Kučinskienę ir brolį Andriejų ir kitas gimines.

Velionė priklausė prie Tretininkų, Apaštalystės Maldos ir Gyvojo Ražančio dr-jų.

Kūnas pašarvotas Antano M. Phillips koplyčioje, 3307 S. Lituanica Ave. Laidotuvės įvyks trečiad., spalio 8 d. Iš koplyčios 8 val. ryto bus atlydėta į Šv. Jurgio par. bažnyčią, kurioje įvyks gedulingos pamaldos už velionės sielą. Po pamaldų bus nulydėta į Šv. Kazimiero kapines.

Nuoširdžiai kviečiame visus gimines, draugus ir pažįstamus dalyvauti laidotuvėse.

Nuliūdę: **Duktė, Žentas, Vaikai, Marti, Anūkai, Proanūkai, Sesuo, Seserų Dukterys, Giminės, Lietuvoje Sesuo, Brolis ir kitos Giminės.**

Laid. direktorius Antanas M. Phillips, tel. Yards 4908.

TURTAS VIRŠ .. $6,000,000

APART APSAUGOS, TURIME ATSARGOS FONDĄ VIRŠ..... $535,000

Nėra Saugesnės Vietos Dėl Taupymo Pinigų

MES MOKAME 3% ANT PADĖTŲ PINIGŲ

Valandos: Kasdien — 9 val. iki 4 val. p. p.
Trečiadieniais — 9 val. iki 12 val.
Šeštadieniais — 9 val. iki 8 val. vak.

STANDARD FEDERAL SAVINGS and LOAN ASSOCIATION of Chicago
JUSTIN MACKIEWICH, Pres.
4192 Archer Avenue
VIRginia 1141

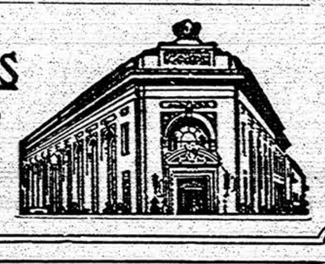

GARY, IND. LAIDOTUVIŲ DIREKTORIAI
KELNER - PRUZIN
Geriausias Patarnavimas — Moteris patarnauja
Phone 9000 620 W. 15th Ave.

"Mūsų Atlikti Darbai Kalba už Save"

PAMINKLAI
MENIŠKAS DARBAS
ŽEMOS KAINOS
TEISINGAS PATARNAVIMAS
Venetian Monument Co.
527 N. Western Ave. Tel. See. 6103

PASKUTINIS PAGERBIMAS
JOHN F. EUDEIKIS
Laidotuvių Direktorius
AMBULANCE Dieną ir Naktį
4605-07 SOUTH HERMITAGE AVENUE
Tel. YARDS 1741-1742
4447 SOUTH FAIRFIELD AVENUE
Tel. LAFayette 0727
Radio Programas — 10:00 val. antradienio ir šeštadienio rytais, iš Stoties WHIP (1520), su P. Šaltimieru.

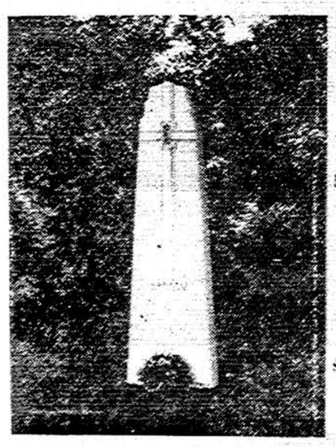

(Įsteigta 1889 m.)
PETER TROOST MONUMENT CO.
MENIŠKI — VERTINGI
PAMINKLAI
MAUZOLEJAI
ŽENKLAI
PASITIKĖJIMO MUMIS
Ši firma virš 50 m. tos pačios šeimynos rankose!
REKORDAS
PIRKITE DABAR — SUTAUPYSITE PINIGŲ — LENGVI IŠMOKĖJIMAI.
KREIPKITĖS Į
LIETUVĮ VICE-PREZIDENTĄ:
JOHN W. PACHANKIS
OFISAS IR PARODA: 4535 W. Washington Blvd. Tel. ESTebrook 3645
REZIDENCIJA: 5919 South Troy St. Tel. REPublic 4298
VALANDOS: Kasdien 9 iki 9 v. vak.; Šeštad. ir Sekm. 9 iki 6 val.

KOPLYČIOS DYKAI VISOSE MIESTO DALYSE | AMBULANCE DIENĄ IR NAKTĮ
LAIDOTUVIŲ DIREKTORIAI

NARIAI CHICAGOS IR CICEROS LIETUVIŲ LAIDOTUVIŲ DIREKTORIŲ ASOCIACIJOS
P. J. RIDIKAS, 3354 South Halsted Street — Skyrius: 710 W. 18th St. Visi Telefonai: YARds 1419
I. J. ZOLP, 1646 West 46th Street, Tel. YARds 0781-0782
ANTANAS M. PHILLIPS, 3307 Lituanica Avenue, Tel. YARds 4908
J. LIULEVIČIUS, 4348 S. California Ave., Tel. LAFayette 3572
S. P. MAŽEIKA, 3319 Lituanica Avenue, Tel. YARds 1138-1139
ANTHONY B. PETKUS, 1410 South 49th Court, Tel. CICERO 2109, 6812 So. Western Avenue, Tel. GROvehill 0142
LACHAWICZ IR SŪNAI, 2314 West 23rd Place, Tel. CANal 2515, 42-44 East 108th Street, Tel. PULlman 1270

Sopulingos Dievo Motinos novena Marquette Parke

Šv. Marijos P. Gimimo bažnyčioje, Marquette Parke, praeitą penktadienį įvesta į Sopulingąją Dievo Motiną novena, kuri bus turima kas penktadienį, vakare, 7:00 val. novena bus kalbama angliškai, o 8:00 valandą — lietuviškai.

Parapijos klebonas, gerb. kun. A. Baltutis, reiškia vilties, kad parapijiečiai gausingai naudosis šiomis gražiomis pamaldomis. Tuo būdu mūsų žmonės galės per Dievo Motiną išprašyti daug įvairių malonių, kurių šiandie visi labai reikalingi.

Gražus patriotinis vakaras

Iš Lietuvos atvykusi, kelių metų bėbyje, jaunesnioji karta, bijodama patekti į komunistų ar bepatryvių organizacijų pusėn, susibūrė, ant religinių pamatų paremtas organizacijos, kurią pavadino gražiu ir kilniu vardu "Chicagos Ateitininkų Draugovė." Visi jaunoliai-ės giliai persiėmę Tėvynės patriotine meile; stengiasi tą viską įrodyti savo veiksmais seniasniajai kartai, kuri karts nuo karto pradeda pamiršti.

Tad Chicagos Ateitininkų Draugovė rengia pirmą gražų vakarą su kombinuotai įvairia programa. Vakaras įvyks spalio 12 d., 6 val. vakaro N. Pr. P. Šv. parapijos salėje prie 44-tos ir Fairfield ave. Įžanga menkutėlė — vos 35c. Puiki orkestra grieš lietuviškus ir angliškus šokius.

Programa susidės iš tautinių šokių; perstatyti vaizdeliai iš liaudies dainų, komiškas šokis; bus atvaizduotas graudus vaizdelis iš praūžusio karo; dviejų "kumučių" pasikalbėjimas kas link pažangesnio šeimininkavimo virtuvėje ir tt. Laike programo, nė minutės nejausite nuobodumo, nes gerėdamies prieš akis vyks tančiais vaizdeliais, persikelsite mintimis į mielą Lietuvą, kame linksmai dainavote šokote, žaidėte.

Tad, mieli šio straipsnelio skaitytojai, prašome dalyvauti linksmybėse, kurias parengė jaunesnioji "Chicagos Ateitininkų Draugovės" nariai. **Nina.**

Nors šeštadieny smarkiai lietus lijo, vienok gražus burys draugų bei bičiulių susirinko pagerbti Andreliunus. Vakaras buvo smagus, nes susirinkusiųjų ūpas buvo geras. Todėl vaišintasi ir linksmintasi iki vėlumos. Prie pabaigos įteikta Andreliunams pinigiška dovanėlė, už ką Andreliunai visiems nuoširdžiai padėkojo.

Remkite "Draugą", nes jis tarnauja Bažnyčiai, Tėvynei ir Jūsų reikalams.

So. Chicago žinutės

Šv. Juozapo bažnyčios vidus jau baigiamas puošti. Labai puikiai atrodo. Manoma, kad šią savaitę bus baigta. Dekoravime daugiausiai veikė Šv. Vardo Dr-jos nariai ir Baltuška su S. Grigalaičiu.

Spalių 12 d. Šv. Juozapo bažnyčioj per sumą prasidės 40 val. atlaidai. Tai Dievo malonių laikas. Visi parapijonai ir tikintieji kviečiami dalyvauti. Iškilmingi mišparai vakarais bus 7:30 val.

Teko nugirsti, kad D. Gudaitis ir žentas B. Pečiulis žada savo lėšomis įtaisyti bažnyčioj naujas šviesas (lempas). Dieve, duok daugiau tokių fundatorių.

Rug. 28 d. A. M. Teličėnai minėjo 22 metų vedybinio gyvenimo sukaktį ir sulaukė daug sveikinimų, nes yra darbštūs Šv. Juozapo parapijonai. Jubiliatai išaugino dvynes dukreles: Prancišką ir Kazimierą. Pastaroji neseniai susižiedavo ir rengiasi priimti Moterystės Sakramentą. Sveikiname Teličėnus ir linkime sulaukti sidabrinio jubiliejaus.

Parap. rudeninis piknikas, įvykęs rugs. 21, Vytauto parke, grynо pelno davė $613.69. Kleb. kun. V. Černiauskas dėkoja visiems, kas tik parėmė pikniką.

Daug sočikagiečių, turinčių nuosavus namus, stengiasi puikiai atremontuoti, pataisyti. Štai, viena uolių parapijonių, J. Morkienė, nors ir našlė, viską puikiai apie namus tvarko. Neužmiršta savo bažnyčios, ir vienuolynų ir visuomet gausiai aukoja. Yra nuolatinė "Draugo" ir "Laivo" skaitytoja. Kita jai panaši geraširdė — B. Vasiliauskienė. Abiem linkime sveikatos.

Puikus ir interesingas laikraštis yra Šv. Kazimiero Aidai (Echoes), kurį leidžia akademikės. Patartina įsigyti. Metams tiktai 50c. Kreipkitės į Šv. Juozapo parapijos mokyklos mokytojas-seseris.

Mūsų bažnyčion per 12 val. šv. Mišias prisirenka tiek jaunimo ir augusių, kad neužilgo bažnyčia bus permaža. Per Mišias giedama angliškai. Kas nori priklausyti prie šio choro, matykite varg. K. Gaubį.

Parapijos darže, 88th ir Marquette Ave., kampą puošia puiki nauja iškaba-sign, ant kurios pažymėta kokiomis valandomis laikomos bažnyčioje šv. Mišios. Tai klebono sumanymas. Valio Father Victor. **Rap.**

Harvey miestelio sukakluvės

Pradėjus spalio 28 d. Harvey miestelis per visą savaitę minės savo penkiasdešimtmetį. Visomis savaitės dienomis, bus vykdoma programa. Bus eisenos, karnivalas ir kitos pramogos.

Susirinkimai

Bridgeport. — Moterų Sąjungos 49 kuopos mėnesinis susirinkimas įvyks spalių 7 d. 7:30 val. vak., parapijos salėje. Visos narės prašomos atsilankyti būtinai, nes bus labai svarbus susirinkimas. **Valdyba**

Marquette Park. — ARD 8-tas skyrius laikys mėnesinį susirinkimą antradienį, spalių 7 d., parapijos svetainėj, tuoj po bažnytinių pamaldų vakare. Visos narės kviečiamos būtinai dalyvauti. **Valdyba**

Draugystės Palaimintos Lietuvos mėnesinis susirinkimas įvyks spalio 8 d., 7:30 v. v. Visi nariai kviečiami dalyvauti. Mokesčiai bus priimami nuo 7:00 v. v.

Lucille S. Dagis, rašt.

Kai suardom gyvenimą dėl pinigų, tai suardytas gyvenimas nesirūpina pinigais.

YANKS BEAT DODGERS, 7 — 4, IN DRAMATIC UPSET

("Draugas" Acme telephoto)

As 33,813 stunned fans watch, Joe Di Maggio slides home with run that put Yanks ahead, 5 to 4, as Henrich (No. 7), who touched off 9th inning rally by making first after swinging on third strike when catcher Owen (upper right) dropped ball, applauds. The Yanks touched off two more runs to whip the hapless Dodgers, 7 to 4.

THE PLAY THAT SNATCHED VICTORY FROM DODGERS

("Draugas" Acme telephoto)

Here's the 9th inning play that snatched victory from the Dodger's hands. Tommy Henrich swings and misses for his third strike that would have wound up the ball game, but Dodger catched Mickey Owen drops ball (arrow) and Henrich streaked safely to first. His play touched off a four run barrage by the Yankees that sunk the Dodgers, 7 to 4. (Copyright 1941, New York Daily News).

QUINTUPLETS use MUSTEROLE for CHEST COLDS

Mother—Give Your CHILD This Same Expert Care!

At the first sign of the Dionne Quintuplets catching cold—their chests and throats are rubbed with Children's *Mild* Musterole—a product made to promptly relieve the DISTRESS of children's colds and resulting coughs.

The Quints have always had the best of care, so mother—you may be assured of using just about the BEST product made when you use Musterole. MORE than an ordinary "salve"—warming, soothing Musterole helps break up local congestion. Also made in Regular and Extra Strength for those preferring a stronger product.

STOP Itching GET RELIEF This Fast Way —or Money Back

For quick relief from itching of eczema, pimples, athlete's foot, scabies, rashes and other externally caused skin troubles, use world-famous cooling, antiseptic, liquid D. D. D. Prescription Greaseless, stainless. Soothes irritation and quickly stops intense itching. 35c trial bottle proves it, or your money back. Ask your druggist today for D. D. D. PRESCRIPTION.

CONRAD Fotografas

Studija įrengta pirmos rūšies su moderniškomis užlaidomis ir Hollywood šviesomis. Darbas Garantuotas.

420 W. 63rd Street

Tel.: Biznio - ENGlewood 5883
Rez.: - ENGlewood 5840

FINANCE AND LOANS
Finansai ir Paskolos
PASKOLOS
GREIT IR PIGIAI
ANT 1-mų MORGIČIŲ
Mėnesiniais atmokėjimais
Mutual Federal Savings
and LOAN ASSOCIATION OF CHICAGO
2202 W. Cermak Rd.
EEN. J. KAZANAUSKAS, Sec.
TURTAS VIRŠ $1,100,000.

Jūsų Gražus Apsirėdymas -Mūsų Specialybė

ŽAVIAUSIAS PASIRINKIMAS
SUKNELIŲ
BLIUSKELIŲ
PIRŠTINIŲ
KOJINIŲ
POCKETBOOKŲ
KORSETŲ
KŪDIKIAMS DRABUŽIŲ
V. VILEIŠIENĖ, SAV.
GLAMOUR FROCK SHOP
5922 W. Roosevelt Rd.
Tel. AUSTIN 1175

CLASSIFIED

"DRAUGO" DARBŲ SKYRIUS

REIKALINGI DARBININKAI

HELP WANTED — VYRAI

"CABINET MAKERS", patyrę prie "upholstered" rakandų. Geros darbo sąlygos. Kreipkitės prie:
PULLMAN COUCH COMPANY
3759 So. Ashland Ave.

"ROOFERS" — smalos ir žvyrio stogų darbas. Tiktai patyrę atsišaukite. Gera alga, nuolatini darbai. Kreipkitės prie:
J. J. DUNNE ROOFING CO.
3411 Ogden Avenue,
Phone LAWndale 0114

"ERRAND BOYS" 16 metų ir suvirš; Nuolatini darbai, alga ir "bonus". Proga įsidirbti. Dabartiniai bernukai uzsidirba nuo $15. iki $20 į savaitę.
J. M. BUNDSCHO, INC.,
65 E. South Water Street
(3rd floor)

JAUNŲ VYRŲ, prie lempų "assembling" darbų. Nuolatini darbai, gera alga. Kreipkitės prie:
CHICAGO ART NOVELTY CO.,
3551 Lincoln Avenue
Phone: GRAceland 8853

MAŠINISTAI reikalingi su generaliu patyrimu, kurie moka darbą prie "lathe", "shaper" ir "milling" mašinų.
PREMIER TOOL WORKS
3123 West Harrison Street

HELP WANTED — MOTERYS

MOTERYS

OPERATERKOS — "BINDERS" ir VIENOS ADATOS OPERATORKOS prie siuvimo mašinų. Viena reikalinga užimti tvarkymo vaddovamimo.
GAMSON & COMPANY
1105 W. Chicago Ave.

SALDAINIŲ VYNIOTOJOS, PAKERKOS ir MAŠINŲ OPERATERKOS. Kreipkitės prie:
BUNTE BROTHERS
3301 Franklin Boulevard

REIKALINGA — "BONNAZ" OPERATERKA, pilnai patyrusi. Darbas raidžiavimas marškinių. Nuolatinis darbas. Kreipkitės prie:
GEO. LAUTERER COMPANY
165 West Madison Street

MARŠKINIŲ "FINISHERS" — ir taippat RANKOMIS PROSININKES. Nuolatini darbai. Ir JAUNŲ VYRŲ apie darbams ir ženklinti marški-
SOUTH SHORE LAUNDRY
7391 So. Chicago Avenue

MOTERIS, patyrusi prie vioskių virtuvėje darbų. Valandos nuo 9 ryte iki 6 val. vakare. Sekmadieniais nereikia dirbti.
GOODMAN BROS. RESTAURANT
1128 West 14th Place

HELP WANTED
AD — DEPT
127 No. Dearborn St.
Tel. Randolph 9488—9489

Remkite "Draugą", nes jis tarnauja Bažnyčiai, Tėvynei ir Jūsų reikalams.

Ko išmoksi — ant pečių nenešiosi. — Patarlė.

Būk sau draugas, tuomet ir kiti bus tau draugai.

WOLK STUDIO
1945 West 35th Street
The Noted Wedding Photographer for over 30 years
AIR CONDITIONED STUDIO FOR YOUR COMFORT
MOST MODERN COMPLETE ADVANCED PHOTOGRAPHY
LOWEST POSSIBLE PRICES
PHONE LAFAYETTE 2415

NAMAI — FARMOS

Kas ką turit mainyti arba norite pigiai pirkti, greitai parduoti, naują naują pastatyti, seną pataisyti, kreipkitės pas C. P. Suromskis Company. Taipgi turime didelį pasirinkimą senesnių namų, ant lengvų išmokėjimų:

13 cottagiai nuo $2,500 ir aukščiau.
18 bungalių nuo $4,700 ir aukščiau.
12 2-fletų nuo $6,500 ir aukščiau.
9 3-fletų nuo $9,500 ir aukščiau.
16 4-fletų nuo $13,500 ir aukščiau.
3 8-fletų nuo $16,500 ir aukščiau.
7 10-fletų nuo $22,500 ir aukščiau.

Taipgi turime visokių biznavų namų, visokio didumo su visokiais biznials. Kam reikalinga gerų farmų, mažų arba didelių, galima pirkti arba mainyti. Su visais reikalais kreipkitės prie: —

CHARLES P. SUROMSKIS & CO.,
6921 So. Western Avenue,
Tel. REP. 3713 — Vak. PRO. 1111

MAISTO KRAUTUVĖ — Senai įsteigta kampinė krautuvė. Didelis visas cash biznis. Renda $35. Stymas. Gyvenimui kambariai. Dailūs fikčeriai, refrigeracija, daug stako. Pigiai greitam pardavimui. Kreipkitės:
2834 NO. LARAMIE AVENUE

Blaivi tauta išaugs tiktai iš blaivaus jaunimo.

Dėl tamsumo blogai mums sekasi. Mūsų pačių žmonės klauso priešininkų kalbų, dedasi prie jų kenksmingo mums darbo arba, kas liūdniausia, nutausta. Valdy S.

JOHN, YOUR HAIR IS A FRIGHT! HERE, USE MY FOM-OL!

Wives, mothers, sisters—they're often forced to point the way to hair health to their men folk! For women know that a healthy head produces handsome hair! And that's why women everywhere are pointing to Fom-ol, the remarkable foaming oil shampoo which first nourishes the scalp, then takes the dull, parched hair and brings it back to glowing health. Fom-ol is so economical; a little goes a long way. Ask your druggist for the regular 50c size. Or, write for a generous trial bottle, enclosing 10c to cover packing and postage.

FOM-OL
More than a shampoo —a treatment!

CLAIROL, Inc.
132 West 46th St., New York
I enclose 10c for one trial size bottle of Fom-ol.
Name
Address
City State

DOMINIKAS KURAITIS, Sav. Rez. Tel. VICTORY 2499
Didžiausias Pasirinkimas Vartotų Karų
AGENTAI:
Jonas Rodinąs
Jonas Jasinskas
Ant. Labanauskas
H. Rajewski
"Shorty"
Buick
MŪSŲ NAUJAM VARTOTŲ KARŲ SKYRIUJE
935 West 35th Street
Chicago, Ill.
MILDA BUICK SALES
VIENINTĖLĖ LIETUVIŲ BUICK'O AGENTŪRA
Nauja Vieta:
907 WEST 35TH STREET, CHICAGO
Telefonas: LAFayette 2022

REZERVUOKITE STALUS, DALYVAUKIME "IN CORPORE" DRAUGO BANKIETE

Užpildykime Darius-Girėnas salę. Parodykime savo vienybę.

Šiuo pranešame visuomenei, kad "Draugo" bankietui Darius-Girėnas salė tvarkoma taip, kad joj bus atskiri stalai su dvylika vietų. Tokiu būdu grupės giminių, draugų, draugijų, ar tai valdybos, ar nariai, gali rezervuoti stalus ir "Draugo" dienraščio jubiliejiniam bankiete galės dalyvauti "in coropore." Bankietas bus Kristaus Karaliaus šventėje, spalių 26 d.

Stalai jau rezervuojami

Iš vienos kolonijos jau gavome prašymą bankiete rezervuoti du stalus. Bankieto bilietų platintoja toj kolonijoj, viena žymiausių veikėjų, nori, kad visi tos kolonijos bankieto dalyviai sėdėtų netoli vieni kitų. Tokiu būdu tikimosi dar daugiau rezervacijų iš tos kolonijos.

Pavieniai bilietai taip pat perkami.

Bilietų komisija praneša, kad bankieto bilietai jau paskleisti visose Chicagos lietuvių kolonijose ir gauna žinių, kad žmonės labai palankiai atsineša į rengiamą bankietą ir visi rengiasi jame dalyvauti.

Jei kas nori greit įsigyti bilietą, arba rezervuoti stalą, o negali greit susisiekti su tos kolonijos tikietų platintoju, gali telefonuoti tiesiog "Draugo" administracijai — Canal 8010, ir čia bus rezervuoti bilietai, kuriuos galės pasiimti prie kiekvienos progos atvykę į "Draugo" raštinę. Bet tikime, kad bilietų platintojai savo kolonijose pasieks visus norinčius dalyvauti jubiliejiniam "Draugo" bankiete, kuriame dalyvaus ir aukštas svečias J. E. Samuel Stritch, Chicago Arkivyskupas.

Visi prašomi bilietus įsigyti iš anksto ir palengvinti bankieto komisijai. Ji nori iš anksto žinoti, kiek žmonių dalyvaus.

Lai šis bankietas būna mūsų, Chicago lietuvių katalikų, pasididžiavimas. Bendromis jėgomis dirbdami bankietą padarysim tikrai pasididžiavimu.

PAGALBA LIETUVIAMS, KURIUOS BOLŠEVIKAI IŠVEŽĖ IŠ LIETUVOS

Jau lietuviai tremtiniai Sibire iš Amerikos lietuvių gavo pirmąją pašalpą.

Spalių 1 d. prasidėjo antrasis aukų vajus Lietuvai gelbėti ir lietuviams tremtiniams Sibire sušelpti. Vajus sekmingai vyksta. Amerikos lietuviai rodo geraširdiškumą ir dosniai ištiesia pagalbos ranką savo broliams. Lietuvai Gelbėti Fondas spalių 4 d. jau išsiuntė 150 dolerių lietuviams tremtiniams Sibire.

Kun. K. Barauskas, buvęs "Mūsų Laikraščio" redaktorius, ir **dr. P. Vileišis,** ilgą laiką dirbęs mūsų diplomatijoj, š. m. **spalių 12 d.** aplankys Indiana Harbor lietuvių koloniją ir kun. K. Barauskas Šv. Pranciškaus lietuvių parapijos bažnyčioj pasakys Lietuvos ir lietuvių tremtinių reikalais du pamokslus.

Dr. P. Vileišis ir kun. K. Barauskas š. m. **spalių 14 d.** 8 val. vakare Roselande, Visų Šventųjų lietuvių parapijos salėje kalbės svarbiais Lietuvos ir lietuvių tremtinių klausimais ir papasakos naujausias žinias iš Lietuvos ir tremtinių gyvenimo Sibire.

Kun. K. Barauskas ir dr. P. Vileišis š. m. **spalių 26 d.** aplankys Cicero lietuvių kolonijaje ir kun. K. Barauskas bažnyčioj pasakys svarbiais klausimais pamokslus.

Greitu laiku numatomos prakalbos West Pullmane, Šv. Petro ir Povilo lietuvių parapijoje.

Chicagos apylinkėse daug uodų

J. L. Clarke, sanitarinis inžinierius kovoti prieš uodus Des Plaines slėny, praneša, kad po įvykusio paskutinėmis dienomis smarkaus lietaus Chicagos apylinkėse iškilo mirijadai naujų uodų.

Jis sako, kad iki atšalsiant orui uodai smarkaus ne vien apylinkėse, bet ir pačiame mieste.

Jis pataria namų savininkams iki lapkričio pirmųjų dienų neišimti iš langų sietelių, nes pro atvirus langus naktimis uodai užplus visus kambarius.

Policija greitai susekė šventvagį

Praeitą penktadienį ryte Apreiškimo bažnyčios, No. Paulina ir Wabansia gt. klebonas kun. P. J. Molly rado zakristiją apiplėštą. Pavogta auksinė ciborija ir kiti keli bažnytiniai šventi indai. Tuojau į pranešė policijai.

Už pusvalandžio policija suėmė J. Wilsoną, 30 m. amžiaus, 1614 Pierce ave. Wilsonas skersai gatvės bažnyčios priešaky dažė vienus namus. Viena moteris matė jį iš vakaro slankiojantį aplink bažnyčią. Tuo remiantis policija jį areštavo. Jis prisipažino, kad į zakristiją per langą įlindo. Jo pavogti šventi indai rasti pakišti po šaligatviu. Yra vertės apie 1,500 dol.

Šventvagis apgaili savo piktą darbą. Teisinasi, kad buvęs girtas.

Apsisaugoti nuo gaisrų savaitė

Ši savaitė yra minima apsisaugoti nuo gaisrų savaitė. Minima visoj šaly. Sudaryti atitinkami komitetai nurodys žmonėms, kaip apsisaugoti nuo gaisrų, kaip daug gaisrai yra žalingi ne tik miestams, bendruomenėms, bet ir visai šaliai.

Praeitais metais J. A. Valstybėse gaisruose žuvo apie 10,000 asmenų. Medžiaginių nuostolių — apie 286,000,000 dol.

Kuria šeimos židinį

Charles Schmitz — Betty Koslauskis.

Frank Gillis — Katherine Puleikis.

Alfred Samoska — Rose Frystak.

National Restaurant Ass'n turi suvažiavimą Chicagoj. Kai kurie dalyviai spėja, kad Amerika sulauks bemėsinių dienų. Mėsa reikalinga "demokratijoms."

MICHIGAN BEATS IOWA IN FIRST BIG TEN GAME

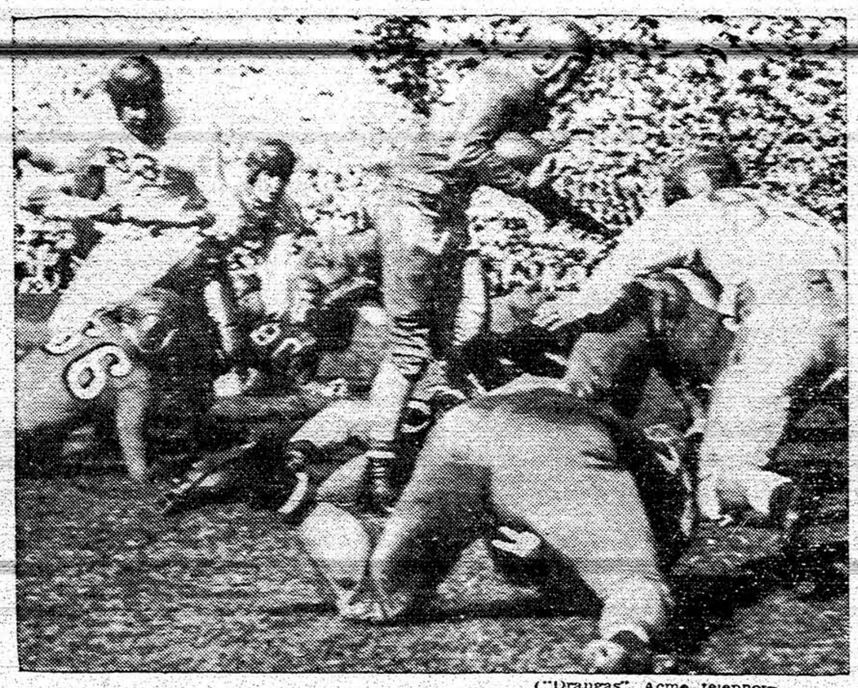

("Draugas" Acme telephoto.

The Western Conference season was opened by Michigan's 6 — 0 victory over Iowa, Michigan scoring only touchdown of game in the 1st Period. Green (43) of Iowa carries the ball for short gain, near sidelines, before being tackled by Captain Westfall (86) of Michigan.

DĖMESIO

Federacijos Chicago Apskrities susirinkimas įvyks trečiadienį, spalio 8 d., Aušros Vartų parapijos mokyklos kambary, 8 val. vak.

L. Vyčių Choro Žiniai

Šį vakarą 8 val. renkasi visi L. Vyčių Choro nariai pirmai sezono praktikai. Prašomi ir nauji talkininkai. Praktika bus Darius-Girėno salėje.

Iš karinės tarnybos paleista 81 chicagiečių, kurie yra senesni kaip 28 m. amžiaus.

Pranešta, kad kai kuriose plieno dirbtuvėse numatomas darbo sumažėjimas. Trūksta geležies laužo.

Vyrai, Moterys, Virš 40 M., Nebūkit Silpni, Seni

Jauskitės smarkūs, švieži, ir daug jaunesni. Vartokite Osterex. Jame yra bendri stiprylai, žadintojai, kurie dažnai reikalingi po 40 m. kūnams stingantiems geležies, kalkių, fosforo, iodo, Vitamino B1, 73 metų amžiaus daktaras rašo: "Tas labai patarnavo mano pacientams. Aš pats jį vartojau. Pasekmės puikios." Specialis supažindinantis kiek iš Osterex, 35c vertės, dabar tik 25c. Pradėk jaustis smarkesnis ir jaunesnis nuo šios pat. dienos. Parsidnoda visose geroso vaistinėse.

(No. 484.)

Aplink mus

× **Aušros Vartų parapijos** piknikas praeitą sekmadienį Vytauto parkan sutraukė daug žmonių. Iki vėlumos visi gerėjosi gražia, šilta, malonia diena. Piknike buvo žmonių iš visų Chicago lietuvių kolonijų.

× **Pranui Čižauskui** praeitą šeštadienį būrys jo draugų padarė surprizą. Vardinių proga buvo pasveikintas ir apdovanotas. Sykiu pagerbtas ir Pranas Pumputis.

× **J. Šiaudvitienė,** Town of Lake veikėja, ir M. Katauskaitė, kun. Katausko sesuo, buvo išvykusios į Pittsburgh ir dalyvavo Šv. Pranciškaus Vienuolyno Rėmėjų Dr-jos seime. Ta proga J. Šiaudvitienė aplankė savo dukterį vienuolę pranciškietę. Su jomis sykiu dalyvavo ir žinoma veikėja ir DKK narė Z. Jurgaitė.

× **Lietuvė solistė Stočkiūtė,** sekmingai dainavusi Europos operose, šiomis dienomis vėl grįžo į Ameriką ir sustojo pas savo tėvus Worcester, Mass. Galimas dalykas, kad solistė neužilgo apsilankys ir Chicagoje.

× **Lietuvių Golfininkų Sąjungos** paskutinis turnyras įvyks spalių 12 d. Glen Eagles Country Club aikštėj, prie 123 St. ir Bell Rd. Po turnyro bus bankietas ir dovanų išdalinimas.

× **Išvežta į Rusiją Beata Kalkytė-Nasvytienė,** inžinieriaus Nasvyčio žmona. Ji buvo suimta kaime birž. 13-14 d., 2½ parų buvo išlaikyta Kauno stotyje vagone, o birž. 16 d. 13 val. 30 min. jų ešalonas pajudėjo į rytus.

× **Prof. Alfr. Senn,** šveicaras, kurs ilgus metus dirbo Lietuvos universitete, o dabar darbuojasi universitete Amerikoje, rašo knygą apie Tumą Vaižgantą. Knyga rašoma vokiečių kalba. Manoma, kad bus išleista Šveicarijoje.

Kas bus ar nebus, bet "Draugo" bankietas tikrai šaunus bus!

SUTAUPYSI PINIGŲ, DAUG DARBO IR SVEIKATĄ. ĮSIGYK GERIAUSIĄ IR STIPRIAUSIĄ ŠIŲ DIENŲ STOKERĮ

LINK-BELT, Visiškai Automatiškas

ŠLEGAITIS

STOKER SALES

6921 So. Western Ave. REPublic 3713

* ĮVEDU ŠILUMĄ * BOILERIUS * IR SUTAISAU SENUS

NEŽIŪRINT KUR BŪNA — NAMUOSE — SVEČIUOSE — AR VAŽINĖJANT LAUKUOSE — VISA CHICAGOS IR APYLINKĖS LIETUVIJA KASDIEN SU ATYDA KLAUSOSI:

MARGUTIS

RADIO LAIKRAŠČIO PROGRAMŲ!

Vienintėlis ir Smagiausias Vakarinis Lietuvių Programas Amerikoje!

— DEŠIMTI METAI! —

SEKMADIENIAIS 1 val. p. p.

KITOMIS Dienomis 9:30 v. vak.

PENKTAD. ir ŠEŠTAD. 7 v. v.

WHFC—1450 kil.

6755 So. Western Avenue

Phone: GROvehill 2242

BAIGIAMA SPAUSDINTI KALĖDINIAI SVEIKINIMAI

"Draugo" spaustuvė jau baigia spausdinti kalėdinius sveikinimus (atvirutes). Sveikinimai labai gražūs ir tinkami katalikiškoms šeimoms. Neužilgo administracija skaitytojams pasiųs į namus tų sveikinimų — atviručių. Keturiolika su lietuvišku sveikinimo tekstu ir septynios su angliškų sveikinimo tekstu tekainuos tiktai $1.00. Tai nepaprastas bargenas! 21 skirtingos, begalo gražios, vienos su lietuvišku, o kitos su angliškų sveikinimo tekstu parsiduos tiktai už vieną dolerį.

Hits Homer for First Run of the Series

Joe Gordon, Yank second baseman, crossing plate in second inning after hitting homer for first run in opening game of the world series in New York. Shaking his hand is Rizzuto, Catcher Owen of the Dodgers (left) and Umpire W. A. McGowen look on. In rear is a bat boy.

[Acme Telephoto.]