...“and that government of the people, by the people, for the people, shall not perish from the earth.”
—Abraham Lincoln

DRAUGAS

THE LITHUANIAN DAILY FRIEND

DRAUGAS
The Lithuanian Daily Friend
PUBLISHED BY THE LITHUANIAN CATHOLIC PRESS SOCIETY
2334 So. Oakley Ave., Chicago, Illinois
Telephone Canal 8010—8011

The most influential Lithuanian Daily in America

No. 138 | 3c a Copy | Chicago, Illinois, Šeštadienis, Birželio (June) 13 d., 1942 m. | Kaina 3c | Vol. XXVI

Coral Jūroj Nuskendo Lexingtonas

Trumpai

K. Byla.

VILNIUS LIETUVOS SOSTINĖ

Prof. Dr. J. Eretas, laimingai išvengęs ištrėmimo į Sibirą, dabar gyvena Šveicarijoje ir profesoriaudamas Friburgo universitete gyvai rūpinasi Lietuvos lais vės reikalais ir garsina Lietuvos vardą užsieny. Nesenai Šveicarų laikrašty: Schweizer Illustrierte Zeitung” tilpo keletas paveikslų iš Lietuvos gyvenimo. Mus džiugina vienas dalykas, kad tame laikrašty ran dame įdėta gražų Vilniaus atvaizdą, po kuriuo skaitome tokį parašą: “Žvilgsnis į Vilnių, Lietuvos sostinę. Šimtabokštis Vilnius yra grožio ir istorijos stebuklas”. Vadinasi Šveicarų spauda Vilnių pripažįsta Lietuvos sostine.

•

ŽMONĖS BE SĄŽINĖS

Šiomis dienomis gauta vėl iš Sibiro telegrama, kurioje prašoma rūbų ir maisto. Telegramoje taip pat pa žymėta, kad Sibire randasi generolo Raštikio maži vaikai, kuriuos globoja jų senelė.

Lietuviški komunistai mė gsta triubyti per savo spaudą, kad niekas lietuvių nevežė į Sibirą, o jie patys išvažiavo. Argi jau ir Raštikio maži vaikai palikę Lietu voję motiną irgi patys išvažiavo į Rusiją? Taip kalbėti tegali tik be sąžinės ir buko proto žmonės.

•

MELAGIAI

Lietuviški komunistai, gy veną Amerikoje, savo laikraščiuose iki įkyrumo ir baisaus įžulumo skleidžia melus. “Laisvė” birželio 10 d. rašo, kad, girdi, 1940 m. liepos mėnesį lietuviai savu noru prisijungė prie Sovietų Rusijos ir dabar turi vyriausybę, kurios priešaky stovi J. Palickis. Tai melas ir žiaurus melas! Ne lietuviai prisijungė prie Sovietų Rusijos, bet patys rusai bol ševikai 1940 m. liepos mėnesį buvo prijungę Lietuvą prie Maskvos, nes nebuvo laisvų ir žmoniškų rinkimų, o tik Maskvos smurto ir gin klo aktas.

•

TAUTOS IŠGAMA

Kai bolševikas 1941 m. birželio 13-16 d. surengė Lie tuvoje liūdnai pragarsėjusią “žmonių medžioklę” ir dešimtimis tūkstančių mūsų tautiečių žiauriausiomis aplnkybėmis ištrėmė į Sibirą, J. Paleckis, komunistų vadinamas “valdžios galva”, pripažindamas savo bejėgiškumą prieš čekistų siautėjimą, sušuko pasikalbėjime su Pranu Gluodu:

“Liksiu per amžius lietuvių tautos išgamą. Aš visiš kai nieko negaliu padaryti”.

Taigi, pasak paties J. Paleckio, jis nėra joks valdžios galva, o išgama. Todėl visokie Bimbos, Mizaros, Pruseikos ir visa jų šaika turėtų žinoti koks yra J. Palickio vardas, nės jis pats sau davė vardą. Šalia to mes turime pranešti, kad dar bol ševikam esant Lietuvoje bu vo susidariusi slaptai lietuvių tautinė vyriausybė, kuri griežtai kovojo prieš okupantus ir dėjo visas pastangas nusikratyti bolševikų jungą. Mes tikime, kad ir dabar Lietuvoje slapta veikia lietuvių tautinė vyriausy bė, kurios tikslas yra išlais vinti Lietuvą iš nacių okupa cijos jungo.

•

NAUJOS NUOTAIKOS

Kada pasiekė žinia, kad Sovietų Rusijos pretenzijos į Lietuvą, ir Estiją yra atmestos, tai šiuos kraštuose pakils dar didesnė nuotaika ir galingasnis ryžtas kovoti su nacių priespauda, nes tie kraštai dabar žino, kad sumušus nacius nebegrės nau ja okupacija, bet ateis laisvės dienos.

Šiandien visi lietuviai reiš kia didelę pagalbą tiems, ku rie laikosi Atlanto čarterio principų, o ypač prezid. Rooseveltui.

Prie Sevastopolio žuvo 15,000 nacių

Maskva, birželio 12 d. — Rusų kariuomenės pranešimai skelbia, jog po vienos savaitė vokiečių nuolatinių atakų Sevastopolio gynėjai pravedė kontratakas ir pagerino savo pozicijas.

Iš Ukrainos kol kas nieko naujo nepranešama. Kiek anksčiau buvo paskelb ta, jog į rytus nuo Charkovo rusų kariuomenė smarkiai priešinasi vokiečių puo limui.

Sovietų kariuomenės laikraštis rašo, jog nežiūrint lokalinių laimėjimų, situaci ja prie Sevastapolio tebėra labai įtempta. Prie Sevastopolio esą jau nukauta 15,000 vokiečių ir sunaikinta virš 50 tankų ir 60 orlaivių.

Patenkinti sutartimis

Tuo tarpu Maskvoje paskelbta sudarytoji sutartis su Anglija ir susitarimas su Amerika. Rusų oficialieji sluogsniai aiškiai patenkinti ir visuomenė reiškia džaugsmo.

Molotovas gi paskelbė 1,200 žodžių diplomatinę no tą, kurioje naciai kaltinami žiaurumu ir šaudymu karo belaisvių ir bendrai žmonių.

Prezidentas ir komisaras

(“Draugas” Acme telephoto)

Prez. Rooseveltas (kairėje) ir Sovietų Rusijos užsienio komisaras V. M. Molotovas Baltuose Rūmuose turi pasitarimus kas link antrojo karo fronto atidarymo ir kitais klausimais. Sakoma, nutarta šiemet atidaryti antrąjį karo frontą prieš ašį.

Paskelbta Amerikos ir Sov. Rusijos paktas

Washingtonas, birželio 12 d. — Šiandie paskelbta Jungtinių Valstybių ir sov. Rusijos pakto pilnas tekstas. Paktas susideda iš aštuonių nuostatų, pagal kuriuos abi vyriausybės susitaria dėl platesnės paramos. Apie antrąjį frontą Europo je pakte nekalbama.

Vienu nuostatu pabrėžiama, jog sov. Rusija negalin ti perleisti bet kokių karo reikmenų kitoms valstybėms be Amerikos sutikimo. Visi karo reikmenys, nesunaudoti šiam kare po karo bus grąžinami Amerikai.

Paktą pasirašė valstybės sekr. Cordell Hull ir sov. Rusijos ambasadorius Washingtone Maksimas Litvino vas.

Mac Arthur dienos tikietai “Drauge”

Dienraščio “D r a u g o” ofise galima gauti dykai tikietus, Uinted Nations Day Celebration in Honor of Mac Arthur iškilmėms ateinantį sekmadienį, birželio 14 d., 1942, Soldiers Field, Chicagoje. Tikietų “Draugo” ofise galite gauti kiek norite.

Įspėja olandus apie aviacijos atakas

Londonas, birželio 12 d. — Olandijos vyriausybė Londone paskelbė per radio olandams, jog netrukus britų aviacija daug didesnėmis bombomis pradės bombarduoti Olandijos dirbtuvės, kuriose gaminama reikmenys nacių reikalams.

Olandai įspėjami kaip ga lima toliau šių dirbtuvių lai kytis, kad išvengtų įvyksian čios ofensyvos pasėkų. Radio įspėjimas pabrėžė, jog ši ofensyvą tęsis ne tik per kelias sekamas dienas ar sa vaites, bet “per ateinančius mėnesius”.

Vyriausybė gali supirkt automobilius

St. Louis, birželio 12 d. — Čia gauta žinių, jog federalė vyriausybė gali supirkti privačius automobilius iš tų savininkų, kurie savu noru pasiūlytų juos pardavimui.

Šis pareiškimas padarytas vakar diskusijų apie gumos trukumą metu.

U. S. savanoriai lakūnai sunaikino 7 japonų orlaivius

Chungkingas, birželio 12 d. — Šiandie pranešama, jog Amerikos savanorių lakūnų dalinys (Skraidą Tigrai) virš Kweilino, Kwangsi provincijos sostinės, pašovė septynis ar aštuonis japonų orlaivius iš aštuolikos atakavusių orlaivių.

Kweilinas kinams yra nesvarbi bazė, bet japonų aviacija nepaliaujamai ją bombardavo, matomai, paveikti į kinų psichologiją.

Tuo tarpu Tokijo paskelbė, jog japonų kariuomenė užėmusi du vakarinės Chekiango provincijos miestus.

Chungkingas, birželio 12 d. — Kinai šiandie paskelbė, jog po ilgų kovų jie pasi traukę iš Chuhsien, Che-Chekiang provincijos svarbaus geležinkelių centro.

KARO EIGA

Washingtonas. — Laivynas paskelbė apie Amerikos orlaivių vežiotojo Lexingtono žuvimą ir kartu pareiškė, jog iki šiol sunaikinta 51 japonų karo laivas.

Kairo. — Britai smarkiai kovoja prieš ašies tris kolonas Libijoj.

Maskva. — Prie Sevastopolio iki šiol jau nukauta 15,000 nacių karių.

Roma. — Italai skelbia, og prie Bir Hacheim, Libijoj, žuvo 1,000 laisvųjų prancūzų ir britų kariuomenės.

Chungkingas. — Amerikos savanoriai lakūnai nukovė aštuonis japonų orlaivius ir kinai pasitraukė iš Chuhsien.

Washingtonas — Paskelbta Amerikos-Rusijos paktas, kuriuo daugiausia paliesta paramos Rusijai klausimas.

Libijoj vyksta aršios kovos

Kairo, birželio 12 d. — Šiandie apie 30 mylių į piet ryčius nuo Tobruko britų tankai aršiai kovoja prieš vokiečių šarvuotąsias jėgas.

Britai stengiasi sulaikyti tris galingas marš. Rommelio kolonas, kurios nuo Bir Hacheimo pasuko į šiaurryčius, Tobruko linkui.

Stebėtojai įsitikinę, jog dauguma laisvųjų prancūzų iš Bir Haacheimo pasitraukė laimingai ir prisijungė prie kariuomenės kur nors kitur.

SUPAŽINDINKITE KITUS SU DIENR. “DRAUGU”

Amerikos laivynas ir aviacija nuskandino 51 japonų karo laivą

Lexington, destrojerio ir tankerio įgulos beveik visos išgelbėtos

Washingtonas, birželio 12 d. — Laivynas šiandie paskelbė, jog Coral jūros kovose, kurios sulaikė japonų in vaziją Australijos izolliavimą, žuvo Jungtinių Valstybių orlaivių vežiotojas Lexington.

Laivo žuvimas paskelbtas kartu su bendrąja peržvalga laivyno veiksmų Coral jūro je.

Iš peržvalgos aiku, jog Coral jūros kovos priešui kainavo virš 15 nuskandintų laivų, du gal būt, nuskandinti ir 20 sužalota. Amerikos nuostoliai yra nuskandintojas orlaivių vežiotojas Lexington, tankeris Neosho ir destrojeris Sims.

Daugumas išgelbėta

Nuskendusio Amerikos or laivių vežiotojo Lexington didžioji dalis įgulos išgelbėta. Taip pat daugumas išgelbėta ir nuskandintųjų de strojerio Sims ir tankerio Neosho jūrininkų.

Iš paskutiniųjų davinių aišku, jog iki šiol Jungtinių Valstybiųų laivynas ir aviacija jau nuskandino penkiasdešimt vieną japonų karo laivą. Iš viso nuskandintųjų ir sužalotųjų japonų laivų skaičius siekia 110.

Senos gumos rinkimas prasidės pirmadienį

Washingtonas, birželio 12 d. — Prezidentas Rooseveltas šiandie paskelbė, jog Amerikos senos gumos rinkimas prasidės pirmadienį ir tęsis iki birželio 30 dienos.

Vsi asmenys raginami peržiūrėti savo rūsius ir kitas vietas ir visą rastą seną gumą parduoti rinkėjams.

Susitarus su aliejaus kom panijomis, 400,000 gasolino stočių priims sena gumą ir už ją mokės po vieną centą už svarą.

Tuo pačiu laiku Prezidentas pabrėžė, jog gumo situacija yra tikrai rimta ir ragino visus atsisakyti nuo paprastų pasivažinėjimų ir automobilius vartoti tik būtiniems reikalams.

Libijoj žuvo 1,000 prancūzų – Roma

Roma, birželio 12 d. — Romos radio paskelbė italų karo vadovybės pranešimą, jog ašies kariuomenė atakose ant Bir Hacheim nukovė apie 1,000 laisvųjų prancūzų ir britų kariuomenės ir paė mė belaisvėn apie 2,000.

Tuo pačiu laiku Berlynas paskelbė, jog submarinai Vidužemio jūroje nuskandi nę 6,000 tonų transportinį laivą ir du garlaivius.

Nacių karo vadovybės komunikatas pareiškia, jog taip pat nuskandinta du kro vinių laivai ir vienas didelis garlaivis sužalotas.

Petainas sutinka su Lavaliu

Vichy, birželio 12 d. — Maršalas Petainas vakar Prancūzijos Legijonui pareiškė, jog jis ir Pierre Lavalis “žengia pirmyn ranka rankon” pilnai vienas antrą suprasdami.

Lavalis buvo suruošęs pie tus Legijonui, vienintėlei Prancūzijoj legaliai politinei partijai, kurią suorganizavo Petainas, kad palaikytų Vichy režimą.

Japonai raminasi pakto nepaliesti

Tokijo, birželio 12 d. — Tokijo radio paskelbė, jog informuotieji japonų sluogs niai esą įsitikinę, kad naujasis Jungtinių Valstybių — Rusijos paktas neliečia Pacifiko karo.

Šie sluogsniai pareiškė, jog neturint dar oficialiųjų pranešimų esą žinoma, kad pasitarimuose nepaliesta Pa cifiko karo frontas, bet tik Amerikos paramos siuntimas Rusijai ir antrasis fron tas Europoj.

Žuvo maj. generolas Clarence L. Tinker

Washingtonas, birželio 12 d. — Karo departamentas šiandie paskelbė, jog po Midway salos kovų dingo Hawaii aviacijos vadas maj. gen. Clarence L. Tinker.

Gen. Tinker iš Midway sa los išvyko birželio 7 d. jo vadovaujamų bombanešių priekyj atakoms ant japonų.

Karo departamentas pareiškė, jog kiti jo komandos orlaiviai pastebėję jo orlai-

WISCONSINO LIETUVIŲ ŽINIOS

Kenoshos Kronika

Susirinkimai

Ryt po sumos įvyks Birutės dr-jos susirinkimas.

Mišios

Ryt dieną prasidės vasaros laiku ir tęsis per ištisą vasarą. Pirmos šv. Mišios skaitytos bus 7:30 val., suma — giedotos 9:30 val. ir trečios 11:30 val. Šv. Sakramento palaiminimas įvyks kiekvieną sekmadienį po sumos.

Sodalietės

Praeitą sekmadienį per pirmas šv. Mišias "in corpore" priėjo prie šv. Komunijos, o po Mišių turėjo pusryčius ir susirinkimą.

Per tą laiką, kada nebus seserų, šios sodalietės išrinktos prižiūrėti altorius: Marijona Beitaitė, Marijona Kraujeliūtė, Elena Ališauskaitė ir Ona Mockaitė. Jos sau pasirinks pagelbininkių.

Rudenį bus surengta juokinga komedija.

Kitą mėnesį šv. Komunija ir pusryčiai įvyks liepos 12 d. Pusryčius pagamins Joana Butkus ir Ona Cizikas.

Mokyklos užbaigimas

Įvyko birželio 7 d. vakare su programa. Mokyklą baigė 8 mokiniai. Atsisveikinimo kalbą pasakė Judita Balčaitikė. Ji taip pat gavo iš American Legion mokyklos dovaną. Juzefa Masiulis gavo vieniems metams stipendiją į St. Catherine's High School, Racine, Wis.

Kleb. kun. Pr. Skrodenis, MIC., taręs savo žodį baigiantiems ir susirinkusiems tėvams išdalino diplomus.

Klebono pagerbtuvės

10 metų kunigystės proga įvyko gegužės 24 d. pietumis, kurie buvo Jono Druktenio, raštininko, sumanymu suruošti. Atsilankė virš 200 žmonių. Buvo svečių ir iš kitų miestų.

Sekantieji prisidėjo:

Po $5.00: Vincas Karčiauskas, Ant. Kaminskas, Sr., K. White, Ignacas Laurinaitis.

Po $3.00: Al. Mockus, Vl. Ališauskas, Vl. Bitautas, Jonas Valentinas.

Po $2.00: Kaz. Stulgaitis, Sr., Kaz. Šarauskas, St. Ališauskas, Ant. Puras, Pr. Barodica, Juoz. Blazavier, Ant. Kareckis, Pet. Pilitauskas, Povilas Pliutas, Ant. Labeckis, Jonas Valauskas, St. Ruika, Al. Juška, Jonas Masilionis, Jonas Mikšis, Kaz. Mažeika, Sr., Juoz. Vadapolis, Peter Marshall, Juozas Kiserauskas, St., Jurgis Pocius, Viktoras Strasevičius, Pr. Gabrėnas, Jonas Druktenis, Jonas Šaulys, Juozas Barškaitis, Jurgis Balčaitis, Vinc. Ališauskas, Ant. Beitas, Ferdinand Jackl, Matas Druktenis, Juoz. Laucius, K. Šimanskis, Juoz. Andrekus, Kaz. Bičkauskas, Konst. Malsevičia, Povilas Andrulis, J. Kiserauskis, Jr., Jonas Klobus, Martin Baka, Pranas Bujanauskas.

Po $1.00: Urš. Milkintienė, Adolf. Šiurienė, Jurgis Šarauskas, Al. Malsevičia, Feliksas Ravotas, Marijona Kraujeliūtė, Juozas Butkus, Juozas Vaičeliūnas, Adolfas Zalatoris, Marijona Dapkienė, Urš. Macnonienė, Ona Mockaitė, Juz. Čekienė, Kaz. Varnienė, Ona Valauskienė, Jonas Urbikas, Ray Waitkewicz, Pr. Venckus, St. Lauko, Juz. Zalatorienė, D. Kasiulienė, Juozas Jucius, Marijona Baradinskienė, Ona Baradinskaitė, Vl. Bitautas, Jr., Ona Valaitienė, Ad. Koscik, Ona Klemkienė, Marijona Stankienė, Louis Stankus, Kotrina Venckūnienė, St. Homgren, Ona Kavaliauskienė, Ben. Vitkauskas, Ad. Petrošius, Juoz. Vyšniauskas, Tadas Kirklis, Veronika Pipirienė, Al. Gaigalas, Kaz. Klevickienė, Vik. Mandravickas, Juoz. Tamokaitis, Julius Klevickis, Mikalina Grinienė, Jonas Bubilas, Povilas Jusis, Ant. Barodica, Mykolas Mikalauskas, Kaz. Lukauskas, Teklė Šumskaitė, Br. Valauskaitė, Pr. Meldis, Marijona Meldažienė, S. Balčaitis, Ig. Bagdonas, J. Švelnis, Simonas Venckus, St. Ralys, Al. Luckas, Barbora Lukoševičienė, V. Collins, Jurgis Tamošiūnas, P. Stasevičius, St. Juška, St. Petrošius, Marijona Smagulienė, Vincas Jasiūnas, Elz. Dešrienė, Pr. Arlickienė, D. Lukauskaitė, Pet. Augustaitis, Kotrina Šaltienė, Anielė Jocienė, Gen. Pilligor, Ant. Zaleckis, Hart Molinaro, Lawrence Jones, Ant. Vitkus, Pr. Vitkus, William Hannes, Ant. Lauraitis, Ant. Vitkauskas, St. Sejonas, Pr. Stankus, Ona Jocaitė, Ben. Gudžiūnas, Jonas Dovanan, Marijona Beitaitė, Marijona Roman, M. Jusis, Lucille Jocius, Elena Zalatorienė.

Visoms šeimininkėms tariu nuoširdų ačiū. Reiškiu padėkos žodį mokyklos vaikučiams, kurie padainavo, palinkėjo ir suteikė man gražią dovanėlę. Ačiū seselėms, kurios taip gražiai parėdė altorius ir visu kuo man patarnavo ir dovanėlę suteikė.

Ačiū visiems, kurie prisidėjo prie mano pagerbtuvių ar tai savo aukomis, darbu ir atsilankymu. Kitokiu būdu negaliu atsilyginti, kaip tik pasimelsti už jus visus.

Kun. Pr. Skrodenis, M.I.C.,
klebonas.

Vienuolynui parama

Seserys rinks aukas rytoj po visų šv. Mišių mūsų bažnyčioj. Visi prašomi gausiai aukoti. Pinigai skiriami Šv. Pranciškaus Seserų vienuolynui, Pittsburgh, Pa.

Mūsų seserys išvyksta iš Kenosha birželio 20 d. Visos vyksta į motinišką namą, kad atlikus rekolekcijas ir pasilsėjus.

GUBERNATORIAI ATLANKĖ JAUNUOLIUS

("Draugas" Acme telephoto)

Vakarų vidurinių valstybių gubernatoriai andai atlankė savo valstybių jaunuolius Great Lakes, Ill., Naval Training Station, kur jie mokslinami jūrininkais. Gubernatoriai priima jaunuolių paradą. Gubernatoriai (iš kairės): Keen Johnson, Ky.; Julius P. Neil, Wis.; John W. Bricker, Ohio; Murray D. Van Wagoner, Mich.; Dwight L. Green, Ill.; Rear Admiral John Downes; Mary Howard, movie actress; Govs. Henry F. Schricker, Ind.; Harold Stassen, Minn.; Dwight P. Griswold, Nebr.; Payne Ratner, Kas.; Forrest C. Donnell, Mo.; John Moses, N. Dak.; and Lt.-Gov. Bourke Hickenlooper of Ia.

Kas girdėt Waukegane

Šv. Antano draugystė

Minės savo globėjo šventę šį sekmadienį, birželio 14 d. Visi nariai dalyvaus Šv. Baltramiejaus bažnyčioj per sumą 10:30 val. ryto. Visų prašoma susirinkti Lietuvių svetainėn 10 valandą. Iš čia eisim į bažnyčią.

Jūreiviams vakaras

Buvo surengtas šv. Baltramiejaus parapijos mergaičių birželio 9 d. Lietuvių Auditorijoj. Vakarui vadovavo Alicė Vaitekūnaitė. Jai pagelbėjo: Lillian Glozeris, Jūreiviai iš Great Lakes Naval stoties pavaišinti užkandžiu. Paskui buvo šokiai (Crystal Ball). Kitos pagelbininkės buvo: Lucija Dragūnaitė, Florencija Sutkiūtė ir Marijona Jonaičiūtė.

Patiko nelaimę

Jurgis J. Druba birželio 9 d. žuvo po traukiniu New Lisbon, Wis., apylinkėj, kur dirbo savo motinos Elzbietos Švambarienės ūky. Kūnas buvo parvežtas į Waukegan ir birželio 1. d. po gedulo pamaldų Šv. Baltramiejaus bažnyčioj, palaidotas Waukegane. Velionis buvo čia gimęs ir augęs, narys Šv. Antano draugijos.

Neužmirškim tėvų

Šis sekmadienis yra paskirtas tėvams pagerbti. Dėl to kiekvienam vaikui turi būti reikšmingas. Tėvai daug sunkaus darbo pakelia, daug prakaito išlieja vaikų auginimui, maisto ir mokslo suteikimui. Lai gyvuoja tėvai!

Lietuvių Diena

Pradžia jau padaryta susirinkime praeitą sekmadienį. Didelis būrys atstovų dalyvavo iš draugijų. Laikas numatytas apie rugpiūčio 16 d., Foss Park. Valdybos rinkimas įvyks šį sekmadienį, birž. 14 d. 3 val. popiet Lietuvių Auditorijoj.

Mokslo metų baigimas

Šv. Baltramiejaus parapijos mokyklos mokslo metų baigimas bus sekmadienį, birželio 14 d. Lietuvių Auditorijoj 7 val. vakare. Bus programa ir dalinimas diplomų baigusiems mokyklą.

Enrikas

PERSKAITĘ "DRAUGĄ", DUOKITE JĮ KITIEMS

ON THE OFFENSIVE AMERICA!

Wars are won by attacking, not by sitting in a fort!

And today America is taking the offensive against the Axis with hard-fighting, non-stoppable men and materials!

We're taking the offensive, too, against the enemy at home—the inflationary 6th column that blows prices sky high.

You can help in both fights by saving at least 10% of your money in U. S. War Bonds every pay day. Attack the Axis with your dollars today.

You can start with as little as a 10c War Stamp and you can get a $25.00 War Bond (maturity value) for only $18.75—at your local post office, bank or other convenient sales agency.

U. S. Treasury Department

DR. G. SERNER
LIETUVIS AKIŲ GYDYTOJAS
25 metų patyrimas
Tel. Yards 1829
Pritaiko Akinius.
Kreivas Akis Ištaiso.
Ofisas ir Akinių Dirbtuvė
3401 SO. HALSTED ST.
kampas 34th St.
Valandos nuo 10 iki 4, nuo 6 iki 8
Trečiad. ir Sekmad. pagal sutartį

ADVOKATAS
WHITNEY E. TARUTIS
ADVOKATAS
Centrinis Ofisas:
3133 S. HALSTED ST.
(Lietuvių Auditorijoje)
VALANDOS: Nuo 1-mos iki 8-tos valandos vakare.
Telefonas CALumet 6877
134 N. LA SALLE ST.
Room 2014 Tel. STAte 7572

DR. SELMA SODEIKA, O. D.
AKIS IŠTIRINĖJA
AKINIUS PRITAIKINA
Ofise randasi kiti pataisymo metodų įrengimai akims, kurioms akinių pagelba neužtenka.
VALANDOS:
Nuo 10 iki 5 val. kas dieną.
Antradienio ir ketvirtadienio vakarais.
137 No. Marion Street
Oak Park, Illinois
(Prie kampo Lake St.)
Telephone: — EUCLID 906.
— REZIDENCIJA —
1441 So. 50th Ave., Cicero, Ill
Tel.: Cicero 7681

Stanislovas T. Gross
ADVOKATAS
buvusis
Assistant State's Attorney
of Cook County
Dabar veda generalinį teisių praktiką po antrašu:
One North La Salle St.
ROOM 1215 — Tel.: RANdolph 8322
VALANDOS: nuo 9 ryto iki 5 v. vak.
Praktikuoja visuose teismuose.
Specializuoja kriminališkuose srityse.

DR. VAITUSH, OPT.
LIETUVIS
Mano 20 metų praktikavimas jusų garantavimas
Optometrically Akių Specialistas
Palengvina akių įtempimą, kuris esti priežastimi galvos skaudėjimo, svaigimo, akių aptemimo, nervuotumo, skaudamą akių karštį, atitaiso trumparegystę ir toliregystę. Prirengia teisingai akinius. Visuose atsitikimuose egzaminavimas daromas su elektra parodančia mažiausias klaidas. Specialė atyda atkreipiama į mokyklos vaikus.
Kreivos akys atitaisomos.
VALANDOS: nuo 10 ryto iki 8 v. vak. Seredomis nuo pietų, o Nedėlioj pagal sutartį.
Daugely atsitikimų akys atitaisomos be akinių. Kainos pigiau kaip pirma.
4712 South Ashland Av.
Phone YARDS 1373

LIETUVIS DAKTARAS
OPTOMETRISTAS
Pritaikina akinius atsakomingai už prieinamą kainą.
JOS F. BUDRIK
KRAUTUVĖJE
3241 So. Halsted St.
Telefonas:
Calumet 4591
DĖL RADIO PATAISYMO PASAUKITE:
YARDS 3088

Būkit Malonūs SAVO AKIMS!
Tik viena pora akių visam gyvenimui. Saugokite jas, leisdami išegzaminuoti jas moderniškiausia metoda, kuria regėjimo mokslas gali suteikti.
35 METAI PATYRIMO
pririnkime akinių, kurie pašalina visą akių įtempimą. . .
Dr. John J. Smetana
Dr. J. J. Smetana, Jr.
OPTOMETRISTAI
1801 So. Ashland Avenue
Kampas 18-tos
Telefonas: CANAL 0523, Chicago
OFISO VALANDOS:
Kasdien 9:30 a. m. iki 8:30 p. m.
Trečiad. ir Šeštad. 9:30 a. m. iki 7:00 p. m.

AMERIKOS LIETUVIŲ DAKTARŲ DRAUGIJOS NARIAI

Ofiso tel. VIRginia 0036
Rezidencijos tel.: BEVerly 8244
DR. T. DUNDULIS
GYDYTOJAS IR CHIRURGAS
4157 Archer Avenue
Ofiso val.: 1—3 ir 6—8:30 P. M.
Trečiadieniais pagal sutartį.

Res. 6958 So. Talman Ave.
Res. Tel. GROvehill 0617
Office tel. HEMlock 4848
DR. J. J. SIMONAITIS
GYDYTOJAS IR CHIRURGAS
Val.: 2—4 ir 7—9 vak.
Ketvirtad. ir Nedėliomis susitarus
2423 West Marquette Rd.

DR. STRIKOL'IS
PHYSICIAN AND SURGEON
4645 So. Ashland Avenue
OFISO VALANDOS:
Nuo 2 iki 4 ir nuo 6 iki 8 val. vak.
Nedėliomis pagal sutartį.
Office tel. YARds 4787
Namų tel. PROspect 1930

Tel. YARds 5921.
Res.: KENwood 5107.
DR. A. J. BERTASH
GYDYTOJAS IR CHIRURGAS
Ofiso val.: nuo 1-3; nuo 6:30-8:30
756 West 35th Street

Kas bus ištvermingas iki galui, tas bus išgelbėtas.
(Mat. 10, 22).

Telefonas: HEMLOCK 0201.
DR. A. W. PRUSIS
6924 So. Western Ave.
Chicago, Ill.
OFISO VALANDOS:
Nuo 9:00 ryto iki 12:00 pietų; nuo 2:00 iki 5:00 val. po piet ir nuo 6:30 iki 9:00 val. vakare.
Trečiadieniais ir Šeštadienio vakarais pagal sutartį.

Tel. CANal 6122
DR. BIEŽIS
GYDYTOJAS IR CHIRURGAS
2201 West Cermak Rd.
Valandos: 1—3 popiet ir 7—8 v. v.
REZIDENCIJA:
6631 S. California Ave.
Tel. REPublic 7868

Tel. CANal 0257
Res. tel.: PROspect 6659
DR. P. Z. ZALATORIS
GYDYTOJAS IR CHIRURGAS
1821 So. Halsted Street
Rezidencija: 6600 So. Artesian Ave.
VALANDOS: 11 v. ryto iki 3 popiet
6 iki 9 val. vakare.

Tel.: HEMLOCK 2061
DR. JOSEPH KELLA
DANTISTAS
6558 So. Western Ave.
OFISO VALANDOS:
Kasdien nuo 9:00 val. ryto iki 9:00 val. vak.; trečiadieniais nuo 9:00 val. ryto iki 12:00 val. pietų.

LIETUVIAI DAKTARAI

DR. P. ATKOČIŪNAS
DANTISTAS
1446 So. 49th Court, Cicero
Antradieniais, Ketvirtadieniais ir Penktadieniais
Valandos: 10-12 ryte, 2-6, 7-9 P. M.
3147 S. Halsted St., Chicago
Pirmadieniais, Trečiadieniais ir Šeštadieniais
Valandos: 3 — 8 popiet.

DR. F. C. WINSKUNAS
GYDYTOJAS IR CHIRURGAS
2158 West Cermak Road
Ofiso tel. CANal 2345
Ofiso val.: 2—4 ir 7—9
Seredoj pagal sutartį.
Res.: 7004 So. Fairfield Avenue
Res. tel.: HEMlock 3150

Tel. YARds 2246
DR. C. VEZELIS
DANTISTAS
4645 So. Ashland Avenue
arti 47th Street
val.: nuo 9 val. ryto iki 8 val. vak
Seredoj pagal sutartį.

Telefonas: HEMlock 5849
DR. PETER T. BRAZIS
GYDYTOJAS IR CHIRURGAS
6757 So. Western Ave.
OFISO VALANDOS:
Popiet nuo 1 iki 3 val. Vak. 7 iki 9
Nedėliomis pagal sutartį

Telefonas CANal 4796
DR. PETER J. BARTKUS
GYDYTOJAS IR CHIRURGAS
1913 So. Halsted St.
OFISO VALANDOS: 2-4 ir 7-9
ir pagal sutartį.
Sekmadiesiais taipgi pagal sutartį.
Res. telefonas SEEley 0434.

Tel. Cicero 1484
DR. S. R. PALUTSIS
GYDYTOJAS IR CHIRURGAS
Kamp. 15tos gat. ir 49th Ct.
OFISO VALANDOS:
2 iki 4 popiet 7 iki 9 vakare.
ir pagal sutartį.
Res. 1625 So. 50th Avenue
Tel. Cicero 1484

DR. A. JENKINS
(Lietuvis)
GYDYTOJAS IR CHIRURGAS
2500 West 63rd Street
OFISO VALANDOS:
Nuo 1—4 ir nuo 7—9 vakare
Taipgi pagal sutartį.
Ofiso telefonas PROspect 6737
Namų telefonas VIRginia 2421

Rez. Tel. LAFayette 0094
DR. EMILY V. KRUKAS
GYDYTOJA IR CHIRURGAS
4146 Archer Avenue
Ofiso Tel. LAFayette 3210
Jeigu Neatsiliepia — Šauk KEDzie 2868
VALANDOS:
Nuo 2 iki 4 ir nuo 6 iki 8:30 vak.
Trečiadieniais nuo 2 iki 4 popiet
Nedėliomis Pagal Susitarimą

Tel. YARds 3146
DR. V. A. ŠIMKUS
GYDYTOJAS IR CHIRURGAS
IR AKINIUS PRITAIKO
744 West 35th Street
Valandos: 11-12; 2-4 ir 6:30-8:30
Pirmadieniais tik 2-4
Šventadieniais 11-12.

Tel. CANal 5969
DR. WALTER J. PHILLIPS
GYDYTOJAS IR CHIRURGAS
Ofisas ir Rezidencija:
2155 West Cermak Road
OFISO VALANDOS
Nuo 7 iki 8:30 val. vakarais
ANTRAS OFISAS
2017 So. Western Ave.
Tel. CANal 7171
Nuo 8 val. ryto iki 5 val. kasdien

Ofiso Tel. ..... VIRginia 1886
DR. AL. RAČKUS
GYDYTOJAS IR CHIRURGAS
4204 Archer Avenue
LIGONIUS PRIIMA:
Kasdien nuo 2:00 iki 8:00 val.
Trečiad. ir Sekmad. tik susitarius.

DR. CHARLES SEGAL
GYDYTOJAS IR CHIRURGAS
4729 So. Ashland Ave.
(2-tros lubos)
Tel. MIDway 2880 Chicago, Ill.
OFISO VALANDOS:
Nuo 10 iki 12 val. ryto, nuo 2 iki 6 val. popiet ir nuo 7 iki 8:30 val. vak.
Sekmad. nuo 10 iki 12 val. ryto.

DR. MAURICE KAHN
GYDYTOJAS IR CHIRURGAS
4631 So. Ashland Avenue
Ofiso Tel.: Yards 0994
Res. Tel.: Kenwood 4300
VALANDOS
Nuo 10-12 v. ryto; 2-3 ir 7-8 v. vak.
Nedėliomis nuo 10 iki 12 val. dieną.

TELEFONAI:
Office — HEMlock 5524
Emergency — call MIDway 0001
Res. — HEMlock 1643.
DR. ALBERT J. VALIBUS
PHYSICIAN AND SURGEON
OFISO VALANDOS:
Nuo 1 iki 3 ir nuo 6 iki 8 v. vak.
2408 West 63rd Street

Ofiso Tel.: VAN BUREN 5709
DR. A. F. NEMIRO, M.D.
PHYSICIAN AND SURGEON
Harrison-Crawford Medical Bldg.
523 SO. CRAWFORD AVE.
(Pulaski Rd.)
Valandos Nuo 10 iki 4, 7 iki 9 vak.
Sekmadieniais pagal sutartį
Rezidencija: WEBSTER HOTEL
2150 Lincoln Park West
Rez. Tel.: DIVERSEY 6800

RIMTIES VALANDĖLEI

Italams šv. Antanas brangus užtarėjas, nors jis nėra kilęs iš jų tautos, tačiau kas svarbiausia, nuoširdžiai prašomas, parūpina reikalingų malonių ar nepaprastos pagalbos nuo Viešpaties Dievo.

Kartą pas kleboną atėjo pagyvenęs italas užprašyti Mišių prie šv. Antano, kad padėtų surasti kas buvo pamesta. Mišios buvo atlaikytos, praėjo gal savaitė, grįžo italas pas kleboną pasiskųsti, kad šv. Antanas neišklausęs jo maldos, ko prašęs negavo.

"Prašiau, kad šv. Antanas man padėtų surasti $5.000, kuriuos vienas svečias pametė ūkyje, dėja ieškojau visur, bet neradau" pykdamas aiškino maldininkas. Klebonui pasiteiravus, sužinojo, kad ūkininkas, jeigu būtų suradęs pinigus, būtų juos pasiskolinęs neribotam laikui.

Toks prašymas ir jam panašūs maldavimai be vertės, nes blogam darbui nereik prašyti Dievo bei šventųjų pagalbos — būtų įžeidimas. Jeigu visos sąlygos geram darbui vykinti talpinasi veiksme, gera ir naudinga prašyti šventųjų užtarymo, kad darbas sklandžiau būtų atliktas. Kiekvienam žemiškam dvasios reikalui rasime užtarėją šventųjų tarpe.

Gaila, kada pamąstai, kiek kartų esame gavę ypatingų malonių nuo Viešpaties, per kurį nors šventąjį, bet niekad nepadėkojome už tas dovanas. Gal tai perdaug tikėta iš vargingo žmogaus, kuris sunkenybių spaudžiamas vien tik galvoja apie ateitį ir dabartį, bet ne apie praeitį.

Kad Dievas dažnai suteikia nepaprastas dovanas per šventuosius suprantama jeigu kartu prisiminsime, kad Jam iš to garbė, nes tas šventasis, sąžiningai pildęs Jo valią čia žemėje, danguje užtaria vargingus žmones geriau sekti Kristaus dėsnius, akyliau tėmydamas to šventojo gerus darbus. Nejučiomis pats žmogus geriau elgiasi, nes gerą mąstydamas, gerą daro.

Šiandien šv. Antano šventė. Verta mums pagalvoti netiktai apie kokias galimas malones galėtumėm išprašyti, bet kaip mes galėtum gyvenime tapti jam panašesni. Gražūs šventųjų gyvenimo pavyzdžiai nepaliks be įtakos, jeigu nuoširdžiai apie juos dažniau pagalvosime.

A.B.C.J.

KAINŲ KONTROLĖ

(Atsiųsta iš War Production Board)

Mes dabar A. J. Valstybėse turime bendrą kainų kontrolę, kas reiškia, kad kaina prekių krautuvėje negali būti aukštesnė negu tos krautuvės aukščiausia prekių kaina buvo kovo mėnesį. Kitais žodžiais, šeimininkė dabar mokės ne daugiau, kaip kad mokėjo kovo mėnesį.

Ši sistema yra žygis sulaikymui kilimo pragyvenimo lėšų. Pragyvenimas visada kyla karo laiku ir jei tas kilimas nesulaikomas, daug žmonių esti apsunkinti.

Mūsų kainų kontrolė sulaikys tą kilimą, bet visi turi suprasti vieną dalyką: toji programa turi būti sekminga.

Reikia atsiminti, kad kainų kontrolė ne viską liečia. Pavyzdžiui, kai kurį maistą mes gauname tik paskirtu laiku. Tokio maisto kainos nėra kontroliuojamos. Persunku nustatyti maksimumo kainas tam maistui pagal praeitų kainų arba sulyginus su kitų reikmenų kainomis. Tas maistas yra: šviežios daržovės, vaisiai, šviežia žuvis, paukštiena ir pan. Emergency Price Control Įstatymu ir kitas maistas negali būti kontroliuojamas kol nepasieks aukštesnio kainų lygio. Tai: sviestas, sūris, kenuotas pienas, miltai, aviena, vištos, kiaušiniai ir pan. Įstatymas neįnima daiktų, kurie nieko bendro neturi su maistu, k. t. laikraščiai, žurnalai, knygos, pasilinksminimo vietų bilietai. Bet faktas pasilieka, kad kainos daugumos daiktų dabar kontroliuojamos ir kad ši kontrolė A. J. Valstybėse, kaip ir Kanadoj, yra sekmingas būdas sulaikymui aukšto pragyvenimo.

Neužmirškime, kad lubos kainoms mainysis kiekvienoj krautuvėj. Kiekvienas krautuvninkas nustato kainą pagal jo aukščiausios kainos buv. kovo mėnesį. Vartotojai turi turėti kantrybės ir bendrai veikti su krautuvninkais. Kainų kontrolė uždėjo naujų sunkių pareigų ir atsakomybių ant krautuvninkų.

Atsiminkime, kad aptarnavimų kainų kontrolė nepradės veikti iki liepos 1 d. Tas liečia garažus, skalbyklas, kurpius, valytojus ir radio taisytojus. Kainų kontrolė nelies plaukų kirpimo, sutaisymo ir kitų grožio aptarnavimų; taip pat nekontroliuos gydytojų, dantistų ir advokatų.

A. J. Valstybės kasdien siunčia metalą į karą. Beveik visa mūsų geležis, plienas, varis, aluminas, cinkas ir švinas eina į laivus, lėktuvus arba ginklus arba kitus militarinius reikmenis. Dabar pristatoma labai daug ir mūsų medžio militariniams reikmenims. Naujos armijos ir laivyno stotys, kariški butai ir laivų statyba reikalauja labai daug medžio.

Rytų pakraščio žmonės pavyzdingai remia gazolino paskirstymo programą. Jie nenori, kad Amerikos jūreiviai rizikuotų savo gyvybes dėl to, kad jie galėtų savo malonumui važinėti. Visi dabar turi suprasti, kad ašies submarinai kenkia gabenimui gazolino iš pietvakarų aliejaus laukų jūrų tankeriais. Visas gazolinas dabar reikalingas svarbesniems dalykams, negu pasilinksminimo tikslams.

Kada Amerikos žmonės supranta, jog reikia atlikti ką nors, jie gerai atlieka. Vajus rinkimui atliekamos popieros buvo toks sekmingas, kad dabar yra perviršis. Iš atliekamos popieros daroma popierinės dėžės maistui, amunicijai ir kitiems reikmenims mūsų vyrams užsieny. Pereitą rudenį mums tiek trūko tos medžiagos, kad fabrikai negalėjo dirbti pilną laiką. Dabar popieros gaminimas padidėjo 50 nuoš. Jeigu taip sekmingai galėsime rinkti ir atliekamą metalą ir gumą, gal, turėsime pakankamai savo reikalavimams.

Kainų administracijos ofisas nurodo, kad cukraus paskirstymas visus lygiai liečia. Niekas daugiau negaus. Neseniai Raudonojo Kryžiaus skyrius ir United Service Organization skyrius prašė daugiau cukraus. Jų prašymai buvo nepatenkinti. Geležies siuntimas dideliais ežerais iki gegužės 1 d. buvo 24 nuoš. didesnis, negu praeitų metų tuo laiku.

Mirė žurnalistas F. Žlabickas

Vilniuje kovo 29 d. po sunkios ir ilgos ligos mirė žurnalistas Fabijonas Žlabickas, buvęs ilgametis "Lietuvos Žinių" ir kitų laikraščių bendradarbis. Tai buvo jaunas (gimęs 1908 m.) energingas ir gabus žurnalistas. Ir taip jau žymiai sumažėjusi Lietuvos žurnalistų šeima neteko dar vieno savo nario. Velionis ilgą laiką buvo keliaujantis bendradarbis, aprašęs Fabi ir F. Žibėtis slapyvardėmis beveik kiekvieną žymesnę Lietuvos vietovę. Atsidūręs Vilniuje, F. Žlabickas dirbo "Lietuvos Žinių" atstovybėje Vilniuje, "Vilniaus Balse", Vilniaus radiofone ir kt. Paskutiniu laiku iki susirgimo jis dirbo Vilniaus "Sodybos" skyriuje. Velionis palaidotas Vilniaus Rasų kapuose.

Parodyk man, ar gali susivaldyti, tai galėsiu tau pasakyti, ar esi išauklėtas: be to išauklėjimas neturi menkiausios vertės. **(O. Svett-Marden).**

Jei pastatysi gražiausią bažnyčią, o jei katalikai bus žalia medžiaga, bedievybė ją suvirškins, o iš tos bažnyčios bedieviai padarys teatrą, muziejų, šokių salę pagalios paleistuvybės namus.

SKELBKITĖS "DRAUGE"

TT. Marijonų misijos

Cicero, Ill. — Šv. Antano parap. bažnyčioje — birželio 5 — 13 dd. — kun. Vincas Andriuška, M.I.C.

Marian Hills, Ill. — seminarijoje — birželio 17 — 26 dd. — kun. Juozas Dambrauskas, M.I.C.

Marianapolis, Conn. — kolegijoje — birželio 15 — 24 dd. — kun. Petras Malinauskas, M.I.C.

Marian Hills, Ill. — Novicijate — liepos 7 — 16 dd. — kun. Vincas Andriuška, M.I.C.

Grand Rapids, Mich. — Šv. Šv. Petro ir Povilo par. bažnyčioje — liepos 17 — 26 dd. — kun. Antanas Mažukna, M.I.C.

Harrison, N. J. — Sopulingosios P. Švč. par. bažnyčioje — liepos 18 — 26 dd. — kun. Petras Malinauskas, M.I.C.

PADĖKONĖ

A. † A.

JOSEPHINE ŽILINSKAITĖ

kuri mirė birž. 2 d., 1942 m. ir tapo palaidota birž. 6 d., o dabar ilsis Šv. Kazimiero kapinėse amžinai nutilus ir negalėdama atidėkoti tiems, kurie suteikė jai paskutinį patarnavimą ir palydėjo ją į tą neišvengiamą amžinybės vietą.

Mes, atmindami ir apgailėdami jos prasišalinimą iš mūsų tarpo, dėkojame mūsų dvasiškiems tėveliams: kun. kleb. A. Briškai, kun. S. Valuckui ir kun. J. Stankevičiui, kurie atlaikė įspūdingas pamaldas už jos sielą. Dėkojame kun. A. Briškai už pritaikintą pamokslą bažnyčioj, o kun. Valuckui už gražų pamokslą prie kapo.

Dėkojame šv. Mišių ir gėlių aukotojams.

Dėkojame grab. J. Liulevičiui kuris savo geru ir mandagiu patarnavimu garbingai nulydėjo ją į amžinastį, o mums palengvino perkęsti nuliūdimą ir rūpesčius. Dėkojame grabnešiams ir visiems, kurie paguodė mus nuliūdimo valandoje ir pagalios, dėkojame visiems dalyvavusiems laidotuvėse žmonėms; o tau mylima dukrele ir sesute, lai Visagalis Dievas suteikia amžiną ramybę.

Nuliūdę lieka: **Tėveliai, Broliai, Seserys ir Giminės.**

Vienų Metų Mirties Sukaktis

A. † A.

PETRAS WAICKAUSKAS

(gyveno: 210 Pine Street, Michigan City, Indiana)

Jau sukako vieni metai, kai negailestinga mirtis atskyrė iš mūsų tarpo mylimą vyrą ir tėvelį, Petrą Waickauską, kuris mirė birž. 14 d., 1941 m. ir buvo palaidotas Calvary kapinėse birž. 18 d., 1941 m.

Paliko dideliame nuliūdime: moterį Eleną (po tėvais Nagiutė); dukterį Anna ir žentą Edward Purtha; sūnų Pranciškų ir marčią Dorothy.

Nors laikas tęsiasi, mes jo niekados negalėsime užmiršti. Lai Gailestingasis Dievas suteikia jam amžiną atilsį.

Mes, atmindami tą jo liūdną prasišalinimą iš mūsų tarpo, užprašėme dvejas gedulingas šv. Mišias: pirmadienį, birželio 15 d., 1942 m. Pirmos bus Šv. Marijos parap. bažnyčioje, Michigan City, Ind, 7:45 val. ryto, o antros Šv. Kazimiero parap. bažnyčioje, Gary, Indiana, 8:30 val. ryto.

Kviečiame visus giminės ir draugus, kaimynus ir pažįstamus dalyvauti šiose pamaldose ir kartu su mumis pasimelsti už a. a. P. Waickausko sielą.

Amžiną atilsį duok jam Viešpatie, o šviesybė amžinoji tegul jam šviečia. Amen.

Nuliūdę:— **Moteris, Duktė, Sūnus, Žentas, Marti, Giminės.**

A. † A.

AMBROZAS SNABAITIS

Mirė birž. 10 d., 1942 m., 4:25 val. ryto, sulaukęs pusės amžiaus.

Gimęs Lietuvoje. Kilo iš Vilkaviškio apskr., Gražiškių parap., Gražiškių kaimo.

Amerikoje išgyveno 35 m.

Paliko dideliame nuliūdime: moterį Anelę (po tėvais Baltčiūnaitę); dukterį Oną ir žentą Steponą Jucius ir anūkę Joyce; brolį Juozapą Serapiną ir jo šeimą; pusbrolius; pusseseres ir jų šeimas; ir daug kitų giminių, draugų ir pažįstamų. Lietuvoje paliko gimines.

Kūnas dabar pašarvotas namuose, sekančiu adresu: 1904 So. 50th Ave., Cicero, Ill., tel. Cicero 2964-J. Laidotuvės įvyks pirmad., birž. 15 d. Iš namų 8:00 val. ryto bus atlydėtas į Šv. Antano parap. bažnyčią, kurioj įvyks gedulingos pamaldos už velionio sielą. Po pamaldų bus nulydėtas į Šv. Kazimiero kapinees.

Nuoširdžiai kviečiame visus gimines, draugus ir pažįstamus dalyvauti šiose laidotuvėse.

Nuliūdę:— **Moteris, Duktė, Žentas, Anūkė, Brolis, Pusbroliai, Pusseserės ir Giminės.**

Laid. direktorius Antanas B. Petkus, telefonas Cicero 2109.

PADĖKONĖ

A. † A.

ANTANAS ASTRAUSKAS

kuris mirė birželio 5 d., 1942 m. ir tapo palaidotas birželio 9 d., o dabar ilsis Šv. Kazimiero kapinėse amžinai nutilęs ir negalėdamas atidėkoti tiems, kurie suteikė jam paskutinį patarnavimą ir palydėjo jį į tą neišvengiamą amžinybės vietą.

Mes, atmindami ir apgailėdami jo prasišalinimą iš mūsų tarpo, dėkojame mūsų dvasiškiems tėveliams: kun. kleb. A. Baltučiui, kun. A. Valančiui ir kun. A. Zakarauskui, kurie atlaikė įspūdingas pamaldas už jo sielą, o tėveliui pamokslininkui už gražų pamokslą. Taipgi dėkojame kun. S. Petrauskui už jo dalyvavimą kapinėse.

Dėkojame šv. Mišių ir gėlių aukotojams.

Dėkojame grab. S. P. Mažeikai ir J. Evanauskui, kurie savo geru ir mandagiu patarnavimu garbingai nulydėjo jį į amžinastį, o mums palengvino perkęsti nuliūdimą ir rūpesčius. Dėkojame taipgi grabnešiams ir visiems, kurie paguodė mus nuliūdimo valandoje ir pagalios, dėkojame visiems dalyvavusiems laidotuvėse žmonėms; o tau mylimas vyre, tėveli ir broli, lai Visagalis Dievas suteikia amžiną ramybę.

Nuliūdę lieka: **Moteris, Duktė, Žentas, Brolis, Pusseserės ir Giminės.**

PADĖKONĖ

A. † A.

JUOZAPAS PRANCKEVIČIUS

kuris mirė birž. 6 d., 1942 m., ir tapo palaidotas birž. 10 d., o dabar ilsis Šv. Kazimiero kapinėse amžinai nutilęs ir negalėdamas atidėkoti tiems, rie suteikė jam paskutinį patarnavimą ir palydėjo jį į tą neišvengiamą amžinybės vietą.

Mes, atmindami ir apgailėdami jo prasišalinimą iš mūsų tarpo, dėkojame mūsų dvasiškiems tėveliams: kun. S. Valuckui, kun. J. Statkui ir kun. Hugh, kurie atlaikė įspūdingas pamaldas už jo sielą, o tėveliui pamokslininkui dėkojame už pritaikintą pamokslą.

Dėkojame šv. Mišių ir gėlių aukotojams.

Dėkojame grab. S. P. Mažeikai ir J. Evanauskui, kurie savo geru ir mandagiu patarnavimu garbingai nulydėjo jį į amžinastį, o mums palengvino perkęst nuliūdimą ir rūpesčius. Dėkojame grabnešiams ir visiems, kurie paguodė mus nuliūdimo valandoje ir pagalios, dėkojame visiems dalyvavusiems laidotuvėse žmonėms; o tau mylimas vyre, tėveli ir broli, lai Visagalis Dievas suteikia amžiną ramybę.

Nuliūdę lieka: **Moteris, Dukterys, Žentas, Brolis, Giminės.**

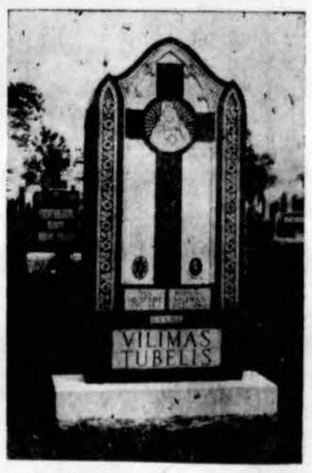

(Įsteigta 1889 m.).

PETER TROOST MONUMENT CO.

MENIŠKI — VERTINGI
PAMINKLAI
MAUZOLEJAI
ŽENKLAI

PASITIKĖJIMO MUMIS REKORDAS

Ši firma virš 50 m. tos pačios šeimos rankose!

PERSONALIZED MEMORIALS AT NO ADDITIONAL COST.

Memorials Erected Anywhere

TROOST MEMORIALS have Beauty, Dignity and Distinction.

BUY U. S. WAR BONDS WITH THE SAVING!

KREIPKITĖS PRIE LIETUVIO

JOHN W. PACHANKIS

Member of the Lithuanian Chamber of Commerce.

MODERNI Išvidinė PARODA: 4535 W. Washington Blvd. Tel. ESTebrook 3645

REZIDENCIJA: 5919 South Troy St. Tel. REPublic 4298

VALANDOS: Kasdien 9-9 v. vak.; Šeštad. ir Sekm. 9-6 val.

PASKUTINIS PAGERBIMAS

JOHN F. EUDEIKIS
Laidotuvių Direktorius
AMBULANCE Dieną ir Naktį

4605-07 SOUTH HERMITAGE AVENUE
Tel. YARDS 1741-1742
4447 SOUTH FAIRFIELD AVENUE
Tel. LAFayette 0727

GARY, INDIANA LAIDOTUVIŲ ĮSTAIGA

PRUZIN FUNERAL HOME

Geriausias patarnavimas — Moteris patarnauja.

PHONE: 9000 620 WEST 15TH AVENUE

KOPLYČIOS DYKAI VISOSE MIESTO DALYSE

AMBULANCE DIENĄ IR NAKTĮ

LAIDOTUVIŲ DIREKTORIAI

NARIAI CHICAGOS IR CICEROS LIETUVIŲ LAIDOTUVIŲ DIREKTORIŲ ASOCIACIJOS

J. LIULEVIČIUS
4348 South California Avenue
Tel. LAFayette 3572

I. J. ZOLP
1646 West 46th Street
Tel. YARds 0781-0782

LACHAWICZ IR SŪNAI
2314 West 23rd Place
Tel. CANal 2515
42-44 East 108th Street
Tel. PULlman 1270

P. J. RIDIKAS
3354 South Halsted Ttreet
Skyrius: 710 West 18th Street
Visi telefonai: YARds 1419

LEONARD F. BUKAUSKAS
10821 South Michigan Avenue
Tel. PULlman 9661

ANTANAS M. PHILLIPS
3307 Lituanica Avenue
Tel. YARds 4908

ANTHONY B. PETKUS
1410 South 50th Avenue
Tel. CICERO 2109
6812 South Western Avenue
Tel. GROvehill 0142

MAŽEIKA ir EVANAUSKAS
3319 Lituanica Avenue
Tel. YARds 1138-1139

DRAUGAS

THE LITHUANIAN DAILY FRIEND

2334 South Oakley Ave. Chicago, Illinois

Published Daily, except Sundays

A member of the Catholic Press Association

Subscriptions: One Year — $6.00; Six Months — $3.50; Three Months — $2.00; One Month — 75c. Europe — One Year — $7.00; Six Months — $4.00. Single Copy — 3 cents.

Advertising in "Draugas" brings best results.

DRAUGAS

Išeina kasdien, išskyrus sekmadienius.

Prenumeratos kaina: Jungt. Valst. Amerikos Valsytbėse: Metams — $6.00; Pusei Metų — $3.50; Trims Mėnesiams — $2.00; Vienam Mėnesiui — 75c. Kitose valstybėse prenumerata: Metams — $7.00; Pusei Metų — $4.00. Pavienis numeris — 3c.

Skelbimų kainos prisiunčiamos pareikalavus

Bendradarbiams ir korespondentams raštų negražiname, jei neprašoma tai padaryti ir neprisiunčiama tam tikslui pašto ženklų. Redakcija pasilaiko sau teisę taisyti ir trumpinti visus prisiųstus raštus ir ypač korespondencijas sulig savo nuožiūros. Korespondentų prašome rašyti trumpai ir aiškiai (jei galima, rašomaja mašinėle), paliekant didelius tarpus pataisymams, ir vengiant polemikos ar asmeniškumų. Pasenusios korespondencijos laikraštin nededamos.

Entered as second-Class Matter March 31, 1916 at Chicago, Ill. Under the Act of March 3, 1879.

Lenkiame galvas prieš Prezidentą Rooseveltą

Jau prieš kiek laiko buvo jaučiama, kad Vašingtone, Londone ir Maskvoje eina nepaprastai didelės reikšmės pasitarimai karo eigos reikalais ir pokarinio Europos ir kitų kontinentų pertvarkymo klausimais.

Dėl to, nors Sovietų Rusijos komisaro Molotovo vizita Vašingtone ir buvo šiokia tokia sensacija, tačiau paskelbtosios žinios apie anglų rusų paktą ir Vašingtono-Maskvos susitarimą dėl antrojo fronto Europoje atidarymą jau nebebuvo didelė naujanybė.

Tų pasitarimų ir susitarimų reikšmė ir karo atžvilgiu ir taikos klausimais, suprantama, yra nepaprastai didelė.

Lietuviams nemažai teko nervintis ir rūpintis dėl atkaklaus Stalino reikalavimo Lietuvą ir kitas Baltijos valstybes po karo prijungti prie Sovietų Rusijos. Mūsų neramumą didino Anglijos politikai, ypač ministro Crippso palinkimas pripažinti Sovietų Rusijos užgaidas. Vienintėlė lietuvių tautos viltis buvo pasilikusi Vašingtone — prezidento F. D. Roosevelto asmeny. Mes juo pilniausiai pasitikėjome ir **šiandien džiaugiamės galėdami pranešti lietuvių visuomenei, kad lietuvių tauta nebuvo užvilta.**

Associated Press pranešimu iš Londono, Didžiosios Britanijos ir Sovietų Rusijos 20 metų taikos sutartyje **Rusija, kaip duota suprasti, padarė didelę koncesiją, Jungtinių Valstybių ambasadoriaus John G. Winant reikalavimų dėka, sutikdama nebedaryti spaudimo reikalaujant pripažinti prieškarines Baltijos sienas.** Tai yra didelis ne tik Lietuvos, bet visų mažųjų pavergtųjų tautų laimėjimas! Tai yra ir Jungtinių Valstybių ir demokratijos laimėjimas. Dabar esame daug tikresni, kad

Atlanto Čarterio ir Jungtinių Tautų deklaracijos dėsniai nėra tušti žodžiai, bet jie bus realizuojami.

Dabar daug aiškiau pasirodė, kad Jungtinės Amerikos Valstybės su savo pažadais, su padarytais pareiškimais ir sutartimis nežaidžia, kad ji neina į kompromisus.

Mes neklydome tvirtindami, kad po šio karo taikos konferencijoje Jungtinių Valstybių reprezentantų žodis bus galingiausias. Jis bus lemiantis. Tai jau matome dabar. Tai suprantame iš ambasadoriaus Winanto griežto ir garbingo stovėjimo už Atlanto Čarterį, už Baltijos valstybes. Nepaisant kaip didelis buvo Maskvos spaudimas, nepaisant kad ir anglai jau buvo palinkę Stalino reikalavimams pritarti, Jungtinių Valstybių ambasadoriaus žodis Baltijos valstybes išgelbėjo nuo jungimo prie Rusijos.

Pakartojame — tai yra milžiniškas Amerikos diplomatinis laimėjimas, kuris duoda daug garantijų, kad po šio karo bus atstatyta pastovi ir teisinga taika. Amerikos visuomenė, visos laisvę mylinčios ir jos siekiančios tautos dar didesniu ryžtingumu ir įsitempimu dirbs, kad būtų sutriuškintas ir hitlerizmas, ir musolinizmas, ir japonų militarizmas.

Mes, lietuviai, iš didelio dėkingumo ir pasitikėjimo dar kartą lenkiame savo galvas prieš garbingąjį Prezidentą Rooseveltą, taip energingai ginantį mūsų tėvų krašto šventas teises į laisvą ir nepriklausomą gyvenimą!

Anglų-rusų sutartis

Didžiosios Britanijos ir Sovietų Rusijos šiomis dienomis sudarytoji ir pasirašytoji sutartis yra labai svarbus aktas. Pirmoje vietoje yra išblaškoma abejonės dėl dviejų milžiniškųjų valstybių solidarumo žūtbūtiniame kare su hitlerizmo siaubu. Taip pat yra padaromas galas ligšiol vis dar sklidusiems gandams apie atskiros taikos su Berlynu galimumus. Šia sutartimi uždedama antspauda ant vieningo Jungtinių Tautų fronto ir bendrų pastangų laimėti karą.

Kanados lietuviai turi puikų žurnalą "Nepriklausoma Lietuva", kurį leidžia Kanados Lietuvių Taryba, o redaguoja Marija Aukštaitė ir Jonas Yla. Žurnalui bendradarbiauja Kanados ir nemažas skaičius J. A. Valstybėse gyvenančių įžymių literatų. Žurnalas vedamas patriotinėje dvasioje.

●

Kitas labai svarbus sutarty dalykas yra pabrėžtas, tai **pasižadėjimas artimai ir draugiškai darbuotis, kad atstatyti taiką ir gerovę Europoje.** To siekiant būsią kreipiama dėmesis į visų jungtinių tautų interesus laikantis dviejų principų: **nesiekti teritorijų padidinimo sau ir nesikišti į kitų valstybių vidaus reikalus.**

Džiugu, kad Anglijos diplomatai, darydami sutartį, laikėsi šių teisingumo dėsnių ir kad jie privertė Maskvą išsižadėti imperialistiškųjų siekimų ir laikytis Atlanto Čarterio ir Jungtinių Tautų deklaracijos, po kuria pačios Maskvos įgalioti atstovai yra padėję savo parašus. Šios sutarties sudaryme, kaip aišku iš mūsų pirmojo vedamojo straipsnio, labai daug įtakos darė Vašingtonas.

●

Molotovo atsilankymas

Sovietų Rusijos užsienių reikalų komisaras Molotovas, atsilankęs į Vašingtoną, daug laimėjo. Jis laimėjo didesnę medžiaginę paramą karui vesti ir pažadą antrąjį frontą prieš Hitlerį Europoj atidaryti. Be to, tarp Jungtinių Valstybių ir Sovietų Rusijos pasirašyta "lend-lease" sutartis, kuri abiem pusėn turi daug svarbos. Molotovo atsilankymas buvo ir tuo pažymėtinas, kad pasikalbėjime su mūsų krašto vyriausybės atstovais, prieita prie bendro susipratimo ir sutarimo ne tik bendromis jėgomis karą vesti, bet ir po karo taiką atstatyti laikantis Atlanto Čarterio pagrindų.

●

Patriotizmo diena

Rytoj yra Vėliavos Diena. Speciale Prezidento Roosevelto proklamacija ryt dienos prasmė dar labiau sustiprinama. Dabar eina karas ir, anot Prezidento, "mes, kaipo tauta, nekovojame vieni..... Mes kovojame petys į petį su kitų tautų narsuoliais." Dėl to ryt bus pagerbiamas visų kovojančių prieš Berlyno-Romos-Tokio ašį tautų vėliavos.

Visur bus iškilmės. Bet Chicagoj ar tik nerūpestingiausia prie jų prisiruošta. Nuo ankstyvo ryto Michigan ave. bus grandioziškas paradas, 2 val. po pietų prasidės žavinga programa Soldier Field stadione, kur susirinks virš šimtas tūkstančių žmonių, kad pagerbti Amerikos ir jos talkininkių tautų vėliavas ir ta pačia proga išreikšti pagarbą gabiam ir garbingam karvedžiui gen. Douglas MacArthur. Šias iškilmes surengė Chicago Herald-American ir visuomenė už tai yra labai dėkinga šio dienraščio vadovybei. Neabejojame, kad lietuviai ir parade ir Soldier Field stadione dalyvaus gausingai.

●

Gera pamoka

"Vienybė" rašo:

"Browderiui išėjus iš kalėjimo, komunistai buvo pradėję kelti galvas.

Bet valstybės gynėjo, Francis Biddle, sprendimas deportuoti Australijos komunistą Bridges buvo kaip perkūnas — giedrią dieną....

Valstybės gynėjas pasakė, kad galutinis komunistų tikslas — nuversti Amerikos valdžią....

Tai, be abejonės, gera pamoka ir mūsų išgamoms iš Laisvės ir Vilnies gurguolių.

Dėdė Samas žino, kokios veislės gyvatė šildosi jo antyje."

●

"Sandara" rašo:

"Vienas anglų išminčius, vardu Bacon, pasakė: "Kas turi daug ydų, tai pirmiausia jas pastebi pas kitus". Šis posakis labai tinka mūsų "šimtaprocentiniam" triukšmadariam, kurie nieko kito nedaro, o tik kabinėjasi prie kitų. Jų gatvinė "literatūra" dažnai puošia Clevelando ir Worcesterio spausdinių lapus. Vyrai, pasiskolintais iš bolševikų ratais toli nevažiuosit Amerikos vieškeliu..."

Šie žodžiai, matyt, taikomi Clevelando "Dirvai" ir Worcesterio "Amerikos Lietuviui". Padarytos pastabos yra teisingos.

●

Lietuvių R. K. Susivienymo Amerikoj 53 seimas įvyksta birželio 22 — 25 dienomis, Hartford, Conn. Iš paskelbtos programos matome, kad seimo pramogos bus gražios ir įvairios. Seimo rengimo komisija. kad būtų gražu, kad apskritys, kuopos ir pavieniai nariai prie savo sveikinimų pridėtų bent šiokią tokią auką kilniems tikslams, kaip **Labdarybės Fondui** — suvargusių narių, našlių ir našlaičių šelpimui; **Jaunimo Veiklos Fondui**, kad greičiau galėtume sustiprint jaunimo judėjimą, ypatingai sportinį, ir daugiau patrauktume prie Susivienymo. Yra ir daugiau bendrų tautinių ir kultūrinių reikalų, kuriuos svarbu paremti.

("Draugas", 1917 m. birželio 13 d.)

Atsisakė nuo sosto Graikijos karalius... Graikijos karalius Konstantinas I-mas, Vokietijos kaizerio svainis, atsisakė nuo sosto, savo vietą pavesdamas antrajam sūnui Aleksandrui. Manoma, kad karalius atsisakė nuo sosto dėl provokiškumo.

●

$10,000 Lietuvos reikalams.... Tautos Fondo sekretorius Kazys Pakštas praneša, kad to fondo valdyba pasiuntė Pildomajam Lietuvių Komitetui į Šveicariją: $2,000 belaisviams lietuviams šelpti, $2,000 Lietuvių Informacijos Biurui ir $6,000 Lietuvon nuo karo nukentėjusiems šelpti.

●

Detroit, Mich..... L. Vyčių 79 kp. laikė savo pirmą susirinkimą. Buvo programėlė. Deklamavo Gustaitis ir dvi mažos mergaitės. Jaunimas smagiai pažaidė. Žaislams gyvai vadovavo varg. A. Aleksandravičius.

●

L. D. S. veikla.... L. D. S. Chicagos apskrities veikime daug gyvumo. Rengiamos K. Česnulevičiui prakalbos. Komisiją sudaro: P. Varakulis, A. Mureika, J. Purtokas, M. Gurinskaitė, S. Daunoras.

●

V. Rutkauskas — advokatas..... Vincas Rutkauskas baigė Webster College of Law ir gavo advokato diplomą.

●

Root Petrograde.... Čionai specialiu traukiniu atvyko Elihu Root su amerikonų komisija. Svečiai iškilmingai pasitikti.

●

Gen. Pershing pas karalių.... Gen. Pershing, Amerikos kariuomenės Europoje vadas pietavo Buckingham rūmuose su Anglijos karalium ir karaliene.,

Po svietą pasidairius

Vienam Wusterio piknike Julius Smetona papasakojo žmonėms, kad Lietuvoje fašizmo, kaipo tokio, nebuvo, o buvo tikrai "tolerantingas ir švelnus rėžimas".

Po jo kalbos žmonės visą čėsą diskusavę, kaip galima "švelniai rėžti". Išsiaiškinus, kad, priklodui, jei tu paėmęs peilį rėši skūrą vienaip, ar kitaip, vis tiek lygiai skaudės, nubalsuota, kad Lietuvoje buvo fašizmas ir jo rėžimas katalikams buvęs skaudus.

Nežinau, ar tai teisybė, ale girdėjau, kad vaikinams labai yra sunku pirmą kartą propozinti merginai, su kuria jis nori ženytis. Sakoma, daug nemigo naktų pra leidžia, kol suranda būdą tai rokundai išreikšti.

Daniel Webster, vienam žymiausių amerikonų, autoriui bene didžiausio pasauly žodyno, sakoma, ir gi nejauku buvo padaryti propozinimą Grace Fletcher, gražiai New Hampshire merginai, į kurią jis buvo įsimylėjęs, nors tuo metu jau buvo žymus advokatas. Ale pasitaikė laimė.

Viešint jam su Grace vienoje vietoj, paštininkas atnešė namų šeimininkui siuntinį, kuris buvo stipriu raišČiu surištas ir dideliu mazgu sumegztas. Webster su savo svythart mazgui atrišti, stojo į talką šeimininkui kas jiems ir pavyko. Tuomet Websteris juokais tarė į Grace:

— Mums pavyko sekmingai stiprų mazgą atmegzti. O kad mes pabandytumėm užmegzti mazgą visam gyvenimui?

Grace akyse Websteris iš skaitė pritarimą ir paėmęs galą to paties raiščio Websters užmezgė mazgą, o Grace užveržė. Propozinimas buvo atliktas ir Websteris vedė ir laimingai gyveno.

Po mirties tarp svarbių Websterio dokumentų buvo rastas ir tasai raištis su užmegztu mazgu.

Spicpirvirvio Dumkos

Buvęs atviras Prezidento Roosevelto priešas (gal ir dabar toks tebėra?) "draugas" L. Pruseika giriasi: "Mes kovoje su fašistuojančiais užmiršom šilkines pirštinaites ir bovelną".

Galima pridėti — pamiršo ir protą, nes iš didelio rašto mato fašistus net ten, kur jų nėra.

Stalino Viedomosčių redaktoriai barasi, kad lietuvių laikraščiai tyli apie Russian War Relief. Turbūt, delto, kad Viedomscis tyli apie lietuvių sušelpimą Sibire? Juk, žinote, kaip šaukiasi, taip atsiliepia — kam rūpi ruskiai, o kam lietuviai.

Jau ir Viedomosčių redaktoriai gavo vieną atviruką (nuo mokytojos Bielinytės) iš Sibiro. Gal dabar tikės kad Sibire yra lietuvių ir kad juos reikia šelpti? O gal po senovei pasiliks akli pagal Stalino įsakymą?

Pruseika Lenino raštais pasistiprinęs, rašo kad "ne visi karai vienodi". Tikra tiesa: pereitame kare Pruseika buvo slekeris, o šitame per senas slekeriauti tai liežuviu mala.

Kanados komunistai ruošiasi Kanados "lietuvių" seimą šaukti, kitais žodžiais tariant, šiaučiai pyragą keps.

ARMIJOS SLAUGĖMS UNIFORMOS

Armijoje išbandoma dviejų dalių "navy blue" medvilnės uniforma, kuriaja norima pakeisti iki šioliai armijos slaugių vilkimus sijonus. Fort Custer, Mich., kelios slaugės išbando tą naują uniformą.

LIETUVOS TREMTINIŲ SOVIETŲ RUSIJON VARDAI

(Tęsinys)

7601 Navakienė, Eugenija, born 1903, teacher.
7602 Navakaitė, Aldona (Klemas), 10.
7603 Navakaitė, Danė (Klemas), 5.
7604 Navasaitis, Bronius (Jonas), 30, teacher, res. Žižmariai Trakai.
7605 Navickas, Petras, 40, res. Giedraičiai Utena.
7606 Navickienė, Janė.
7607 Navickas, Petras (Juozas), 35, employee, res. Širvintai Ukmergė.
7608 Navickienė, Janina (Juozas), 21.
7609 Navickas, Adolfas (Pranas), born 1907, farmer, res. Martinavas Švenčionys.
7610 Navickas, Feliksas (Jurgis), born 1921, forester, res. Onuškis Trakai.
7611 Navickas, Kazys, 30, teacher, res. Onuškis.
7612 Navickienė, Magdalena (Kazys), 30, teacher.
7613 Navickas, Vincas (Ignas), 32, farmer, res. Rudamina Marijampolė.
7614 Navickienė, Marė (Vincas), 40, farmer.
7615 Navickas, Vladas (Jonas), born 1890, employee, res. Virbalis.
7616 Navickienė, Konstancija (Antanas), born 1892, housewife.
7617 Navickaitė, Viktorija (Pranas), 27, farmer.
7618 Navickas, Vladas (Vladas), born 1821, student
7619 Navickas, Vytautas (Vladas), born, 1924 student
7620 Navickas, Vincas (Vladas), born 1933.
7621 Naviskas, Jonas, 29, employee, res. Kybartai.
7622 Navickienė, Gražina, housewife, res. Kybartai
7623 Navickas, Petras (Juozas), 34, employee. res. Kupiškis.
7624 Navickas, Kazys (Jonas), 34, farmer, res. Girdvainiai Raseiniai.
7625 Navickienė-Tamulytė, Teresė (Petras), 33.
7626 Navickas, Vytautas (Kazys), 12, student.
7627 Navickaitė, Aldona-Teresė, 10.
7628 Navickas, Leonas, 31, worker, res. Lentvaris.
7629 Navickaitė, Janina, 21.
7630 Navickaitė, Kristina, 1.
7631 Navickaitė, Pranė (Motiejus), born 1905, employee, res. Vilnius.
7632 Navickas, Jonas, 30, army officer, res. Vilnius.
7633 Navickienė, Elzė, 28, housewife, res. Vilnius.
7634 Navickas, Emilijus (Antanas), 26, worker, res. Vilnius.
7635 Navickas, Jonas (Vincas), 14, teacher, res. Lazdijai Seinai.
7636 Navickienė-Jončulytė, Ona, 34, housewife.
7637 Navickaitė, Emilija (Jonas), 14, student.
7638 Navickaitė, Nijolė (Jonas), 12, student.
7639 Navickas, Jonas (Jonas), 11, student.
7640 Navickas, Vincas, 33, farmer, res. Skirsna Seinai.
7641 Navickaitė, Elzė, 32, teacher, res. Skirsna Seinai.
7642 Navickienė, Marijona, 37, housewife.
7643 Navickas, Juozas (Vincas), 65, worker, res. Panevėžys.
7644 Navickienė, Ona (Vladas), 67, farmer, res. Subačius, Panevėžys.
7645 Navickas, Steponas (Juozas), 37, farmer.
7646 Navickas, Jonas (Juozas), 29, farmer.
7647 Navickas, Vincas (Vincas), born, 1910, res. Rozalimas Panevėžys.
7648 Navickienė, Stasė, born 1907.
7649 Navickaitė, Nijolė (Vincas), 4.
7650 Navickaitė, Andrutė (Vincas), 2.
7651 Navickas, Vytautas (Vincas), 6 months old.
7652 Navum, Petrow (Mikit), 27, farmer, res. Kapsiutė Tverečius.
7653 Neifalta, Jonas (Pranas), 46, farmer, res. Šventežeris Seinai.
7654 Negujevičius, Petras (Viktoras), 42, employee, res. Berinkonys.
7655 Neimantomas, Romualdas, 74, engineer, res. Vilnius.
7656 Nekauda-Trepeka, Vladas (Stasys), 56, employee, res. Vilnius.
7657 Nekauda-Trepeka, Viktorija, 54, housewife.
7628 Nekauda-Trepeka, Jonušas (Vladas), 20, technician.
7659 Nekrošas, Mykolas (Mykolas), 40, soldier, res. Vilnius.
7660 Neliušis, Algimantas-Anatolijus (Stasys), 14, res. Kaunas Šančiai.
7661 Nelovecas, Vytautas (Juozas), 70, farmer, res. Žeimiai Kėdainiai.
7662 Nepraustas, Alfonsas (Tadas), 35, teacher, res. Joniškėlis Biržai.
7663 Nepraustienė, Justina (Petras), 35, teacher.
7664 Nemickas, Boleslovas, 40, teacher, res. Punia Alytus.
7665 Nemickienė, Marija, 38.
7666 Nemickas, Antanas (Antanas), 37, teacher, res. Zarasai.
7667 Nemickas, Liucijus (Antanas), 38, teacher, res. Rokiškis.
7668 Nemickienė, Zofija, 37, employee, res. Rokiškis.
7669 Nemickis, Algimantas (Liucijus), 10, res. Rokiškis.
7670 Nemickas, Rymantas (Liucijus), 3.
7671, Neniškis, Pranas (Moralinas), born 1898, employee, res. Vilnius.
7672 Neniškis, Jonas (Antanas), 69, farmer, res. Panemunėlis Rokiškis.
7673 Neniškienė, Marija, born 1888, farmer.
7674 Nenišks, Pranas (Jonas), 31, farmer
7675 Nemys, Vincas, 46, worker, res. Biržai.
7676 Neruis, Jonas (Ignas), born 1906, res. Didžiuliai Kranava.
7677 Nevardauskas, Mykolas (Marijonas), born 1914, worker, res. Kaunas.
7678 Nevardauskas, Petras (Antanas), 26, employee, res. Raseiniai.
7679 Nevardauskas, Albinas (Jonas), born 1923, worker, res. Šiksniai Kybartai.
7680 Neverkevičius, Stasys, (Jurgis), 43, worker, res. Šalžininkai Vilnius.
7681 Neverkevičius, Jonas (Stasys), 20, farmer, res. Švenčionėliai.
7682 Niaurienė, Teresė, born 1895, farmer, res. Linkuva Šiauliai.
7683 Niaurienė, Teresė, born, 1895, farmer, res. Linkuva Šiauliai.
7683 Niaurytė, Liudvika, 13, student.
7684 Ničajienė, Elena (Vladas), 44, housewife, res. Kaunas.
7685 Ničajus, Ričardas (Aleksandras), 17, student, res. Kaunas.
7686 Ničajus, Zigmas (Aleksandras), 16, student.
7687 Nedvaras, Julijonas (Stasys), born 1909, employee, res. Vilnius.
7688 Nidziekienė, Franciska-Janina (Kazimieras), born 1901, employee, res. Vilnius.
7689 Niemantavičienė, Scholastika (Mykolas), 30, worker, res. Vilnius.
7690 Nemickas, Edmundas (Juozas), 28, farmer, res. Lentupis Švenčionys
7691 Nemartienė, Marytė, 40, res. Semeliškiai Trakai.
7692 Nietz, Aleksandras, (Oskaras), 35, employee, res. Vilnius.
7693 Nievariekis, Vitold (Juozas), farmer, res, Žeimis Kaunas.
7694 Nievarviekienė, Marija, 50, housewife.
7695 Nievarviekis, Vytold (Vitold), 6.
7696 Nievierovskis, Mečys (Julius), 39, policeman, res. Vilnius.
7697 Nievardauskas, Viančislovas (Adomas), 46, employee, res. Žarėnai.
7698 Niunevičius, Juozas (Jurgis), 60, farmer, res. Alunta Raseiniai.
7699 Niunevičienė, Petronė, 50, farmer.
7700 Niunevičiutė, Juzė (Juozas), 16, student.
7701 Niunevičius, Vytautas (Juozas), 15, student.
7702 Niunevičius, Romualdas (Juozas), 14, student.
7703 Norkus, Jurgis (Simas), 35, worker, res. Linkaičiai Šiauilai.
7704 Norkus, Bronius (Vincas), 32, res. Linkaičiai Šiauliai.
7705 Norkus, Algirdas (Juozas), 8, student, res. Kaunas.
7706 Norkienė, Liuda (Stasys), 37, housewife, res. Kaunas.
7707 Norkus, Juozas, 35, employee, res. Kaunas.
7708 Norkus, Anzelmas (Feliksas), 3, res. Mažeikiai
7709 Norkienė-Kensminaitė, Ona (Antanas), 27, employee, res. Mažeikiai.
7710 Norkus, Feliksas (Stasys), 34, employee, res. Mažeikiai.
7711 Norkunaitė,, Stefanija, (Mikolas), 22, farmer, res. Juodgalviai Melagenai.
7112 Norkunas, Edvardas (Mikas), born 1915, employee, res. Vilnius.
7713 Norkevičius, Mykolas (Valerijonas), born 1906, driver, res. Lazdijai Seinai.
7714 Norkevičiutė, Birutė (Juozas), 10, student, res. res. Kruona Kaunas.
7715 Norkevičienė, Agota (Juozas), 39, seamstress.
7716 Norkevičius, Juozas (Jonas), 37, teacher.
7717 Norkaitis, Kazys (Jurgis), born 1898, farmer, res. Pravaznikai Kedulai.
7718 Norikovi, Radzio (Viktoras), 45 (With family), res. Vilnius.
7719 Noreikiavičiutė, Vida (Juozas), 1 year old, res. Onuškis Trakai.
7720 Noreikiavičiutė, Aldona, 27, teacher,
7721 Noreikiavičius, Juozas (Kazys), 35,
7722 Noreika, Zigmas (Pranas), 34, worker, res. Tauragė.
7723 Noreika, Konstantas, 38, employee.
7724 Noreika, Dalius (Kostas), res. Kaunas.

VIENAS IŠLIKO GYVAS

Vėliavininkas Howard S. Fahey, Jr., kurs tik vienų vienas išliko gyvas anadien dviem laivyno dirižabliams susidaužus Atlantike, netoli Lakehurst, N. J., dirižablių stoties. Dvylika kitų asmenų žuvo vandenyno bangose.

7725 Noreikienė, Emilija, 28.
7726 Noreika, Kostas, 33, employee, res. Kaunas.
7727 Noreikienė, Albina (Juozas), 25, employee, res. Šakiai.
7728 Noreika, Leonas (Stasys), born 1890, employee, res. Šakiai.
7729 Nosas, Česlova, 28, teacher, res. Vilnius.
7730 Nomlakas, Leonardas (Valentas), 3, Varena II.
7731 Nomlakas, Ričardas (Valentas), 10, Varena II.
7732 Nomlakienė, Elena, 40.
7733 Nomlakas, Valentas, 42, army officer.
7734 Nolevaika, Aleksandras (Sergijus), 28, worker, Varena II.
7735 Nuzanitovska, Janina, 18, student, res. Vilnius
7736 Nuzabitovska, Juzefa, 48, farmer, res. Vilnius.
7737 Nutautienė, Marija, (Juozas), 44, housewife, res. Rokiškis.
7738 Nutautas, Henrikas (Augustinas), 43, gymnasium director, res. Rokiškis.
7739 Nurka, Mešys (Mečys), born 1920, electrotechnician, res. Vilnius.
7740 Nuorkaitė, Elena (Jonas), 23, res. Gervečiai Vilnius.
7741 Nuorkaitė, Jane (Jonas), 25,
7742 Nuorkaitė, Juzė (Jonas), 24.
7743 Norkus, Leonardas (Jonas), 37, res. Gervečiai Vilnius.
7744 Norkus, Ole, 60.
7745 Nuorkas, Jonas, 62, farmer.
7746 Numgaudas, Antanas), 30, employee, res. Kaunas.
7747 Nrekos, Česlovas (Adomas), 38 (with 2 children), res. Vilnius.
7748 Novošinskienė, Janina (Antanas), born 1906, housewife, res. Vilnius.
7749 Novoslauskas, Juozas (Feliksas), 20, worker, res. Šalčiuninkėliai.
7750 Novoslauskas, Vincas (Jonas), 23, farmer, res. Šalčininkai Vilnius.
7751 Novochatcho, Marija (Jahein), 50, maid, res. Vilnius.
7752 Novodzelskis, Vladas (Kazimieras), 47, employee, res. Kuliai Kretinga.
7753 Novodzelskis, Albertas (Kazimieras), 57, priest, res. Sačiai Kretinga.
7754 Novikovaitė, Tatjana, 14, res. Vilnius.
7755 Novikovienė, Elzbieta, 35.
7756 Novikov, Radian (Viktor), 38, technician.
7757 Navickienė-Baltinaitė, Janė (Juozas), born 1911, res. Gudaičiai Utena.
7758 Novickas, Petras, 40, res. Gudaičiai Ukmergė.
7759 Novickienė, Pranė, housewife.
7760 Novickas, Kazys (Antanas), 33, worker, res. Pažaislis Kaunas.
7761 Novakovskis, Sepas (Mykolas), born 1904, worker, res. Pabradė Švenčionėliai.
7762 Nosevič, Jonas (Adomas), 30, worker, res. Vilnius.
7763 Nosel, Jonas (Petras), 57, businessman, res. Vilnius.
7764 Norkus, Benediktas (Antanas), 57, worker, res. Švekšna Tauragė.
7765 Norkus, Kestutis-Simas (Jurgis), 5, res. Linkaičiai Šiauliai.
7766 Norkutė, Meilutė (Jurgis), 6.
7767 Norkienė-Butkevičiutė, Genovaitė, 35, housewife.
7768 Narušėnas, Antanas (Jonas), born 1914, employee, res. Varniai.
7769 Narutavičius, Kazys (Kazys), 35, agronomist, res. Dzidai Bubiai.
7770 Narutavičiutė, Vanda (Kazys), 11.
7771 Narutavičiutė, Ona (Kazys), 5.
7772 Navickas, Alfonsas (Petras), 36, forester, res. Mironimas Bilonai.
7773 Navickas, Bronius (Antanas), born 1909, worker, res. Kražiai.
7774 Norvaišas, Juozas, born 1902, res. Pagermantis Alsedžiai.
7775 Olechnavičienė, Kristina (Benediktas), 74, farmer, res. Pušalotas Panevėžys.
7776 Okusko, Stasys (Jonas), 38, worker, res. Vilnius.
7777 Okulčiutė, Marijona, 49, farmer, res. Subačius Panevėžys.
7778 Okulčienė, (with 3 children), res. Troškūnai. Panevėžys.
7779 Okuličius, Jonas, 37.
7780 Ogonekaitė, Jadvyga-Teresė (Juozas), 8 months old, res. Vilnius.
7781 Ogonekienė, Katrė, 27.
7782 Ogonekas, Juozas, 34, army officer.
7783 Obrikas, Vladas (Jonas), 31, employee, res. Vainutas Tauragė.
7784 Oberfeld, Henrikas (Stefan), 32, veterinarian, res. Viduklė Raseiniai.
7785 Oberleitneris, Jonas (Blažiejus), 39, teacher, res. Montvydai Panevėžys.
7786 Oberlanienė, (with 3 children), 39, teacher, res. Montvydai Panevėžys.
7787 Oberlanienė, farmer (with 3 children), res. Popasakos Mickūnai.
7788 Oberlanis, Leonardas (Vincas), 21, farmer.
7789 Oberlanienė, Stasė, 54, farmer.
7790 Oberlanis, Vincas, 62, farmer.
7791 Obelevičius, Julius (Kazys), 4 months old. ers. Budai Šakiai.
7792 Obelevičienė, Veronika, (Jonas), 33, employee.
7793 Obelevičius, Kazys (Izidorius), 33, employee.
7794 Obelevičiutė, Veronika (Otonas), 1 year old. res. Vabalninkas Biržai.
7795 Obelevičius, Otonas (Antanas), 32.
7796 Obelevičienė, Veronika (Petras), 26, teacher.
7797 Obelevičienė, Sofija, 55, farmer, res. Vabalninkas.
7798 Orileri, Juozas (Pranas), born 1904, worker, res. Lentvaris.
7799 Orentaitė, Elena (Vladas), born 1918, employee, res. Lazdijai.
7800 Ordinickienė-Romeraitė, Irena (Antanas), 39, housewife, res Pabiržės Biržai.

(Bus daugiau)

CLASSIFIED ADS

"DRAUGO" DARBŲ SKYRIUS

"DRAUGAS" HELP WANTED ADVERTISING DEPARTMENT
127 No. Dearborn Street
Tel.: RANdolph 9488-9489

HELP WANTED — VYRAI

MALĖJAS IR RYŠOTOJAS reikalingas — dirbti dešrų dirbtuvėje. Pastovus darbas. Atsišaukite į —
SCOTT PETERSON & CO.
4450 Armitage Avenue

"TOOL MAKERS" reikalingi, taipogi ir GRINDER HANDS (external and internal), LATHE HANDS ir CLEVELAND and GRIDLEY SCREW MACHINE OPERATORIAI. Turi būti patyręs. Kreipkitės prie:
A. B. EQUIPMENT CO.
223 West Erie Street

TOOL MAKERS
Pastovūs darbai ir "overtime" išpildant A-1-A KARĖS KONTRAKTUS. Geri įrengta dirbtuvė, patogios darbo sąlygos. Tiktai pirmos klasės darbininkai pagelbėjam. Atsišaukite prie Mr. Breitenstein.
LION MANUFACTURING CO.
2640 Belmont Ave. JUN. 2010

VYRAI IR MOTERYS

REIKALINGI DEŠRŲ KIMŠĖJAI, pastovūs darbai, gera užmokestis. Darbai dienomis. Atsišaukite prie Mr. Henry. UNITED PACKERS, INC., 1018 West 37th Street.

Listen to
PALANDECH'S
RADIO BROADCAST
Featuring a Program of
YUGOSLAV FOLK MUSIC
Every Saturday, 1 to 2 P.M.
STATION WHIP
1320 Kilocycles (Top of the Dial)

Kas gėdisi vlešai išpažinti savo tikėjimą, tas jau ne krikščionis.

Reikia bijoti to žmogaus, kurs Dievo nebijo.

Kai suardom gyvenimą dėl pinigų, tai suardytas gyvenimas nesirūpina pinigais.

HELP WANTED — MOTERYS

ARMATURE INSERTORS AND CONNECTORS
AUKŠČIAUSIOS ALGOS YRA MOKAMOS KVALIFIKUOJANTIEMS.
RUSSELL ELECTRIC CO.
340 West Huron Street

SLIP COVER OPERATORĖS
Patyrusios, pastovūs darbai garantuojami per visus metus, aukščiausios užmokestis, malonios darbo sąlygos.
SLIPCOVER CO.
629 W. Washington

PATARNAVIMAI

DIAMOND POINT SAW FILING WORKS
Taisome visokius piūklus. Taisymas naminių piūklų, tai mūsų specialybė. Rašykite dėl "Free Catalogue" kainavimo sąrašo.
Prisiųskite piūklus paštu "parcel post."
28 NO. LOOMIS STREET
TEL. MONroe 1397

MERGINA AR MOTERIS REIKALINGA prižiūrėti mažą kūdikį ir būti ant vietos. Telefonu pašaukite: PROSPECT 4363.

PARDAVIMUI

PARDAVIMUI KRAUTUVĖ
Randasi geroj vietoj, netoli Mckinley Park. Labai geri įrengimai. Pardavimo priežastis — liga. Kreipkitės prie: Mr. Walter Nutow, 2200 W. 37th St., Chicago, Ill., tel. LAFayette 6098.

PARSIDUODA PIGIAI — 2½ akarų žemės su 2 namais, parsiduoda per privatiškus žmones. Atsišaukite sekančiai:
88TH AVE. ir 101ST PLACE

TIKRAS BARGENAS
PARSIDUODA 6 kambarių mūrinis bungalow, apdengti porčiai, furnaco šiluma. Kaina $4,800, reikia įmokėti tiktai $800. Namas tuščias tuojau galima jame apsigyventi. Atsišaukite sekančiu adresu:
1846 SO. LAWNDALE AVE.

PARSIDUODA — 2 fletų namas, besmentas, furnaco šiluma, atskas, garadžius ir maudyklės. Tik as bargenas. Kreipkitės prie savininko —
2651 SO. TRUMBULL AVE.

2 FLETŲ MEDINIS NAMAS parsiduoda — 906 West 50th Place. 5 ir 5 kambarių, furnico šiluma, pigiai aukštui. Parduodamas tiktai už $3,200. Matyti galima tiktai pagal susitarimą. Pašaukite telefonu ABERDEEN 5717 po 6 val. vakare.

EMPLOYMENT AGENCIES

275 DIRBTUVĖSE DARBAI
Visokiam amžiui — visose vietose
VYRAM—MOTERIM—VAIKINAM IR MERGINOM
Didžiuma darbų yra Defense dirbtuvėse. Algos — nuo $24 iki $110 į savaitę.
WABASH AGENCY
202 So. State St. (15th Floor)

ANT RENDOS

RENDUOJASI 4 KAMBARIŲ FLETAS, karšto vandens šiluma, Brighton Park apylinkėje. Garadžius ant vietos. Paieško gerų žmonių. Atsišaukite sekančiu adresu: 4054 SO. ARTESIAN AVENUE, CHICAGO.

DYKAI — apšildomas fletas už prižiūrėjimą boilerio. Mažai šeimynai gera proga. Atsišaukite greitai.
F. G. LUCAS, 4108 Archer Avenue,
Telefonas LAFayette 5107

Tikrą draugą tik bėdoje pažinsi.

WOMEN "IN YOUR 40's" who hate these trying years!

HERE'S GLORIOUS NEWS!

If you—like so many women between the ages of 38 and 52—find this period in a woman's life makes you restless, nervous, cranky, so tired and blue at times—perhaps suffer hot flashes, dizziness and distress of "irregularities"—

Start *at once*—try Lydia E. Pinkham's Vegetable Compound! Pinkham's Compound is the best known medicine you can buy today that is made *especially for women*—it's *famous* to help relieve such distress when due to this female functional disturbance.

Pinkham's Compound has helped thousands upon thousands of women to go "smiling thru" annoying middle age symptoms. ALSO very beneficial for younger women to help relieve distress of monthly functional disturbances. Follow label directions. Lydia Pinkham's Compound is well worth trying!

MILLIONS AGREE—Miracle Whip does work *wonders* with salads! A unique combination of old-fashioned boiled dressing and fine mayonnaise, Miracle Whip is by far America's favorite salad dressing.

SPAUDOS APŽVALGA

(NR. 7 — REDAGUOJAMAS LIETUVOS GENERAL. KONSULATO NEW YORKE, N. Y., 1942 m. BIRŽ. 5 D.)

I. ANGLIŠKOJI SPAUDA

Imperializmo amžius yra pasibaigęs

Demokratinių valstybių bloko oficialūs žmonės vengia kalbėti apie naują santvarką šiam karui pasibaigus. Ir tas visai natūralu, nes sąjungininkų tarpe jau dabar galėtų kilti ginčai dėl būsimos taikos, paleidžiant iš akių pagrindinį tikslą — šio karo laimėjimą.

Gegužės 30 d. J. A. V. užsienių reikalų viceministeris Sumner Welles pasakė ypatingai reikšmingą kalbą, kuri tikrai padrąsina vieno ar kito agrešoriaus užgrobtas ar besisavinamas tautas.

Jis išreiškė mintį, kad Amerikos atsisakymas dalyvauti po pereito pasaulinio karo tarptautiniam bendradarbiavime turėjęs didelę reikšmę priartinant dabartinį karą. Taip pat jis išreiškė mintį, kad Jungtinės Tautos taps "ateities pasaulio organizacijos branduoliu."

Amerikos vyriausybė jau dabar ėmusis žygių gauti visų Jungtinių Tautų pritarimą įgyvendinimui tokios pokarinės sistemos, kurioje būtų išspręstos gaminių paskirstymo ir perkamosios galios problemos "parūpinant tokį mechanizmą, kurio pagalba visa tai ką pasaulis pagamina būtų galima paskirstyti pasaulio gyventojams."

Ypatingai įsidėmėtina jo mintis, kur jis išreiškė: "Jei šis karas yra tautų išlaisvinimo karas, jis turi garantuoti suvereninę visų tautų lygybę visam pasaulyje, lygiai taip kaip ir Amerikose. Mūsų pergalė su savim turi atnešti visų tautų išlaisvinimą. Diskriminacija tarp žmonių dėl jų rasės, įsitikinimo ar spalvos turi būti panaikinta. Imperializmo amžius yra pasibaigęs. Tautos teisė į laisvę turi būti pripažinta, panašiai kaip civilizuotasis pasaulis seniai jau yra pripažinęs individo teisę į asmeninę laisvę. Atlanto Čarterio principai privalo būti garantuoti visam pasauliui, visuose vandenynuose ir visuose kontinentuose."

Taip pat yra labai įdomūs jo pareiškimai ir apie būsimą pokarinę santvarką, kurią jis apibrėžia šešiais punktais. Antram punkte jis nurodo, kad nugalėjusios tautos kartu su Jungtinėmis Amer. Valstybėmis laike paliaubų pasirūpins nuginklavimu visų tautų, kaip nurodyta Atlanto Čarteryje kurios "gali grąsinti agresija už savo ribų". Trečiam punkte jis pažymi, kad Jungtinės Tautos pasirūpins užlaikyti tarptautinę apsaugos jėgą iki nuolatinė sistema ir visuotinas saugumas bus įsteigtas. Ketvirtam punkte jis pažymi, kad pasaulio organizacija su Jungtinėm Tautom kaipo pagrindu nustatys "galutinas teisingos, sąžiningos ir patvarios taikos sąlygas," kaip tik pasibaigus karo veiksmams ekonominiai ir socialiniai išlyginimai bus padaryti.

Iš čia suminėtų punktų matyti, kad po šio karo bus einama prie patvarios tarptautinės organizacijos, gal būt, naujos Tautų Sąjungos, tik jau ji turės galimybę ir įvykdyti savo sprendimą. Iš tų metmenų aiškiai matyti, kad mažos tautos nebus verčiamos jėgu dėtis į visokias unijas, federacijas, ar konfederacijas, jei jos pačios tam nematys reikalo, ar nerodys noro.

Ši kalba sukėlė didelio susidomėjimo tiek įvairių šalių diplomatiniuose sluoksniuose, tiek spaudoj. Tą kalbą komentuodamas birželio 1 dienos "New York World-Telegram" bendradarbis W. Philip Simms išsireiškė, kad nė viena kalba nuo pirmojo pasaulinio karo prezidento Woodrow Wilsono laikų nebuvo sukėlusi diplomatiniuose sluoksniuose tokios sensacijos. Ši kalba sukėlusi sensaciją dėl dviejų priežasčių, pirmiausia tai esąs jau kiek detalizuotas prezidento Roosevelto planas naujai tarptautinei santvarkai po šio karo; antra, ji išsklaidė kai kurias Jungtinių Tautų tarpe įsivyravusias idėjas.

Simms nurodo, kad sekant Welles kalbą išeina, kad britų, olandų ir kitos imperijos, egzistavusios iki šio karo, yra jau praeities dalykai, o taip pat kai kuriems Amerikos sąjungininkų planams užtikrintai nebus galima leisti realizuotis.

Bet kas ypatingai domina kai kurias ambasadas ir pasiuntinybes čia (Washingtone), tai tos siūlomosios tvarkos pasekmės tokioms beviltiškoje padėtyje esančioms tautoms, kaip Lenkija, Suomija, Latvija, Estija ir Lietuva, suminint tiktai kelias.

(Bus daugiau)

PASIRAŠO SUTARTĮ

Sovietų ambasadorius Maxim Litvinov (kairėje) ir valstybės sekretorius Cordell Hull pasirašo U. S.—Sovietų "lend-lease" sutartį Washingtone.

NAUJOS NACIŲ ATAKOS

("Draugas" Acme telephoto)

Naciai, kaip pranešta, sukėlė dideles atakas Charkovo ir Sevastopolio frontuose. Spėjama, kad tai bus jų nauja vasaros ofensyva prieš raudonąją armiją.

Nusikamavusi Italija pradėjo trečiuosius karo metus

Nusikamavusi ir turint didelį maisto nepriteklių Italija pradėjo trečiuosius karo metus, praneša iš Berno Associated Press korespondentas.

Italų tauta nepatenkinta savo vyriausybe, kuri ją įtraukė šion nelaimėn susidėjusi su nenuorama Hitleriu. Tačiau viešai to pareikšti negali ir turi tenkintis sunkiuoju stoviu.

Sugriauta Italijos imperija, kuriaja Mussolinis tiek daug didžiavosi, ir kurios statymui daug turto ir jaunų vyrų paaukota. Praeito gegužės mėn. 9 d. fašistų partija minėjo 6-rių metų imperijos įsteigimo sukaktį. Mussolinis pareiškė, kad Etiopija ir vėl busianti atkovota. Kaip ji bus atkovota, jei Mussolinio kariuomenė netekusi reikšmės ir jokio prestižo. Vokietijos kariuomenė visą laiką italus pavaduoja Libijoj, Albanijoj, Graikijoj ir kitur. Šveicarijoje turima žinių, kad pačioj Italijoj yra apie 200,000 vokiečių kariuomenės, kuri paskirstyta ten strateginėse vietose.

Gautomis Berne (Šveicarijoje) žiniomis, Vokietija atšaukė iš Italijos visus ten buvusius savo "turistus", kurie buvo reikalingi karo pramonėse darbams Reiche. Be to, Vokietija nusamdė apie 300,000 italų darbininkų ir pareikalavo daugiau italų kariuomenės rytiniam frontui. Bet Vokietija iš Italijos neatšaukė savo kariuomenės.

1940-41 metų žiemos pradžią Italiją jau pasijuto neturinti pakankamai maisto ir kuro. Beturtės moterys tą žiemą Romoje ilgomis eilėmis stovėdavo prie kuro sandėlių, kad gauti kiek nors medinių anglių, o iš viešųjų virtuvių — kokio nors viralo. Maisto vartojimas suvaržytas, kainos pakilo.

Nors Italija yra daugybės vaisių produkuotoja, bet šiandie ten vaisiai yra retenybė. Viskas siunčiama Vokietijon. Vokietijai tenka ir daugumas Italijoje auginamų daržovių. Duonos vienam asmeniui Italijoje skiriama pustrečios uncijos dienoje.

Geriausių linkėjimų!

Dienraščio "Draugo" redakcijos personalo nariui JONUI PILIPAUSKUI ir "Draugo" Korespondentų Klubo sekretorei BETTY PLEKAVIČIŪTEI ryt kuriant šeimos židinį, reiškiame nuoširdžiausius linkėjimus ilgiausių ir laimingiausių metų! Gausi Dievo palaima telydi šių dviejų taurių lietuvių katalikų jaunuolių gyvenimo žingsnius!

"DRAUGO" REDAKCIJA IR ADMINISTRACIJA

Nervous? Shaky? No Pep?

SVAIGINANČIŲ GĖRYMŲ VARTOTOJAI tankiai kenčia skausmus nerviškumo, drebulio, nemigos, skausmo ar silpnumo kojų (neuritis ar rheumatizmo), tankiai viduriai užkietėja ar perdaug liuosnūs, širdies skausmus. Vartotojas ir aankiai gali pradėti negirdėtus balsus girdėti, išsiaidinti nebūtus daiktus ar kalbėti su gyvimi.
VI-MIN pagelbsti apgaėti maistingumo trūkumą nuo ko svaigalų vartotojai tankiai kenčia. Tai yra tas trūkumas kuris priveda prie kenkimo nervų, vidurių, skilvio ir t. t. VI-MIN yra vartojamas ir rekomenduojamas šimtų.
VI-MIN nėra nuodingas ir nepriveda prie blogo įpročio.
Pamėgirkite ir "pastokiae ant savo kojų" greitai.
VI-MIN kapsules galima gauti ir per paštą, prisiunčiant pinigus, arba C. O. D.
Bonkutė su 60 VI-MIN kapsilių kainuoja $2.00
Bonkutė su 110 VI-MIN kapsulių kainuoja $3. 0.
Parsiduoda tiktai prie:
STEVEN'S PHARMACY
903 W. 63rd Street, Tel. ENG. 6515
CHICAGO, ILL.

NELAUKITE— Rytoj Gali Būti Pervėlu!

Jei norite užsitikrinti nuo ugnies namus, baldus, automobilius, ar šiaip ką apdrausti, reikalaukite agento, arba brokerio, kad jis parūpintų jums polisą per mūsų kompaniją. Nelaimei ištikus, neturėsite jokių nemalonumų.
"Mes esame pirmaklasiai nariai Chicago Board of Underwriters"

O'MALLEY and McKAY, Inc.
222 W. Adams St. Kamb. 1548-54
Telefonas CENTRAL 5208
GENERALIAI AGENTAI Šių Kompanijų:
COLUMBIA INSURANCE COMPANY
IMPERIAL ASSURANCE COMPANY
LUMBERMEN'S INSURANCE COMPANY
MASSACHUSETTS FIRE & MARINE INSURANCE CO.
MICHIGAN FIRE AND MARINE INSURANCE COMPANY
PHOENIX INDEMNITY COMPANY.

TO RELEASE FLOW OF LIVER BILE

Get a bottle of Kruschen Salts tonight. Half an hour before breakfast, take as much as will lie on a dime in a glass of water (hot or cold) or in your morning cup of tea or coffee and keep this up for 30 days. Kruschen taken this way helps relieve such symptoms as sick headaches, bowel sluggishness and so-called bilious indigestion when due to insufficient flow of bile from the gall-bladder. You can get Kruschen, a famous English formula made in the U. S. A., at any drug store. You must be satisfied or money back.

Vienintėlė Lietuvių Wholesale Liquor Įstaiga Chicagoje

Didelis Pasirinkimas Naminių, Importuotų ir Lietuviškų Gėrimų.
Parduodame Tiktai Tavernams.
Užsakymai Išvežiojami Sekančią Dieną.
Val.: 10 iki 5 Kasdien
FRANK VIZGARD, Sav.

INTERNATIONAL LIQUOR CO.
6246-48 SO. CALIFORNIA AVE.
Tel. REPublic 1538—9

Paulina Russian and Turkish Baths
Savo Sveikatą Pagerinsite Atsilankydami į Šią Moderišką Lietuvių Įstaigą!
ELEKTRIKINIAI TREATMENTAI
Ultra-Violet Sunshine ir Infra Red Light Radiations, Swedish Massage ir Movements.
Moterims — Trečiadieniais.
Telefonas: VIRginia 9493
A. F. CZESNA, savininkas
1657 W. 45th St. . . . . Kamp. Paulina St.

THIS PIG BANK'S UNSAFE!
Invest your money in United States WAR SAVINGS BONDS AND STAMPS!

GERKIT TIK GERĄ ALŲ, padarytą Chicagoj. Visi geria ir mėgsta AMBROSIA Alų, bet, prie to, išdirbėjai nusprendė padirbti dar geresnį alų, kurį užvardino NECTAR. Šis Alus yra pagamintas iš importuotų pirmo rūšies produktų.

LEO NORKUS, Jr.
DISTRIBUTOR OF
Ambrosia & Nectar
BEERS

Urmo (wholesale) kainomis pristato į alines ir kitas įstaigas. Visuomet kreipkitės pas NORKŲ, kur gausite greitą ir teisingą patarnavimą.
2259 W. Cermak Rd. Tel. Monroe 0808

VIENA Iš STIPRIAUSIŲ AMERIKOJE
Taupykit apsaugotoj įstaigoj, kad užtikrinti savo ateitį. Apart apdraudos mes turime didžiausį atsargos fondą visoj Illinois valstijoj
Duodam paskolas už 4½% ir aukščiau

STANDARD FEDERAL SAVINGS AND LOAN ASS'N. OF CHICAGO
Justin Mackiewich, Pres. and Mgr.
4192 ARCHER AVENUE Tel. VIRGINIA 1141
CHARTERED AND SUPERVISED BY U. S. GOVERNMENT
MEMBER OF FEDERAL SAVINGS & LOAN INSURANCE CORP., Washington, D. C.
Daily 9 A. M. to 4 P. M. Wed. 9 A. M. to 12 noon, Saturday 9 A. M. to 8 P. M.

CHICAGOJE IR APYLINKĖSE

Mokyklos užbaigimas

West Side. — Ryt vakare 7 val. mūsų mokyklos vaikučiai perstatys puikų programą ir atsisveikins su šį metą baigiančiais jaunikaičiais ir mergaitėmis. Mokyklos sesutės Kazimierietės deda visas pastangas, kad viskas kuo puikiausiai pasisektų, nes jos per praeitus metus daug kartų parodė sugebėjimą meniškai vaikučius išmokinti pasirodyti ant estrados. Todėl kviečiame mūsų parapijonus ir apylinkės draugus į šį gražų vakarėlį. Nesigailėsite.

Altoriaus Puošimo draugystės piknikėlis labai gražiai pavyko nežiūrint nepalankaus oro. Šios draugystės tikslas yra pasirūpinti nupirkimu įvairių įvairiausių reikmenų altorių išpuošimui.

Ateinantį sekmadienį — birž. 21 d. — sodalietės rengia piknikėlį parapijos naudai. Būt gražu, kad malonūs parapijiečiai paremtų šias sodaliečių pastangas.

Aušros Vartų parapijoje jau prasidėjo nauji pagerinimai, kuriuos klebonas vėliau paskelbs. Man rodos, kad visi tie pagerinimai jau seniai buvo reikalingi, ir, štai, jau priėjome prie konkretinio darbo.

Lauksiu — kur — Aušros parapijos salėje — kada — ryt — kam — pasilinksminti sykiu gražiu programu.

Cernis Amelas

Sveiki jubiliatai!

North Side. — Sekmadienį, 14 d. birž. per sumą mūsų bažnyčioje bus retos iškilmės: žymūs šios kolonijos gyventojai Švedai švęs sidabrinį jubiliejų. Sukvietė giminių ir draugų — net 25 poras.

Švedai prie savo šių retų iškilmių stropiai rengėsi: sukvietė veik visus northsaidiečius bei kitur gyvenančius draugus. Taigi gražios iškilmės bus bažnyčioje ir po to parap. svetainėje įvyks puota.

Švedai pavyzdingi lietuviai ir parapijonai. Visu nuoširdumu prisideda prie parapijos reikalų ir lietuviškų darbų. Užaugino vienturtį sūnų Juozą, kuris labai atsižymėjo vietinėje Šv. Vardo draugijoje būdamas jos pirmininku net kelis metus. Jei ši draugija ir dabar gražiai gyvuoja, tai didelė padėka priklauso buvusiam jos pirmininkui Juozui Švedui, Jr. Be to, jaunasis Juozas darbuojasi ir kitose šios kolonijos draugijose ir yra par. komiteto narys.

Gyvuokite sveiki ir laimingi ir darbuokitės Dievo ir Tėvynės labui. **Lietuvytis**

Kaip negalima kaltė gelėžies be ugnies, taip negalima išauklėti gero būdo be tikėjimo.

Vardiečiai važiuoja į Mayslake

Town of Lake. — Šv. Vardo draugijos mėnesinis skaitlingas susirinkimas įvyko birželio 8 d. Šiam sus-me dvasios vadas kun. S. Adominas ragino narius važiuoti rekolekcijoms į Mayslake. Užsiregistravo apie 50 vyrų.

Pirm. Juška pranešė, kad viso iš Town of Lake pasiųsta kareiviams 86 kartūnai cigaretų. Gauta daug laiškų, kuriuose kareiviai dėkoja.

Kun. S. Adominas antradienį išvažiavo rekolekcijoms. **Koresp.**

Linksmas demokratų piknikas

Birželio 14 d. Liepos darže, Willow Springs, Ill., įvyksta 11-to Wardo Lietuvių Demokratų Klūbo piknikas.

Daug pastangų yra padėta prie šio pikniko prirengimo. Nėra abejonės, kad kas tik atsilankys bus patenkintas. Bus įvairių žaidimų, varžytinių, taip kad nuo mažo iki seno visi turės progos praleisti laiką po liepomis linksmai.

Korespondentas

Džiaugiasi namu ir klūbruimiu

Town of Lake. — Unity L. B. Club laikė susirinkimą birželio 5 d. Susirinkimas buvo skaitlingas ir dėl to apsvarstyta daug įvairių reikalų. Bet svarbiausia buvo žinia nariams ta, kad pirm. Nick Širvinskas pranešė, jog baigiamas mokėti morgičius už klūbo namą. Išgirdę tai susirinkusieji nutarė visai panaikinti morgičių. Dabar klūbo nariai džiaugiasi turėdami jau nuosavą namą, klūbruimį ir salę. **A. S.**

Bausminės mokyklos 3 jaunuoliai pašauti

Illinois valstybės bausminės bernaičių mokyklos, arti St. Charles, Ill., trys jaunuoliai pašauti.

Mokyklos autobusu 13 jaunųjų piktadarių ketvirta dienį rytą buvo nuvežti mau dytis į Exposition parką, arti Aurorą. Grįžtant namo jų 9 sukėlė riaušes. Apdaužė du sargus, kurių vienas valdė autobusą. Apvaldė autobusą ir nuvažiavo. 4 jaunuoliai atsisakė prisijungti prie riaušininkų ir jie palikti pakelėje su apdaužytu vienu sargu.

Greitai pranešta šerifui ir aplinkinių miestelių ir plentų policijai. Netrukus jų dalis užtikta prie Fox upės krūmokšniuose. Atsisakius pasiduoti trys jų pašauta, kiti gi paskiau pasidavė. Suimtieji uždaryta į kalėjimus. Keturi, kurie neprisidėjo prie riaušių, neįkaltinti.

REMKITE "DRAUGĄ"

Budriko radio programa

Birželio 14 d. iš galingosios WCFL — 1000 kil. radio stoties Budrikas patieks dvi įdomias radio programas — 6:30 val. vak. ir 9 val. vak. Praėjusį sekmadienį dėl priežasties basebolo rungtynių Budriko radio programas buvo atidėtas birželio 14 dienai. Šio sekmadienio programose dalyvauja daug žymių radio dainininkų ir didžiulis radio orkestras. Dainuos Algirdas Brazis, Antanas Chapas, A. Ančiūtė ir Budriko choras. Išgirsite daug naujų dainelių, prirengtų su dideliu orkestru, pranešimų ir kalbų bus visai mažai. Malonu pranešti, kad Budriko lietuviški radio programai laimėjo pirmą vietą visų svetimtaučių programose — atsižymėjo savo taktiškumu ir muzikos gerumu.

Pradedant birželio 14 dieną Budriko sekmadienio programa bus nauju laiku — 9 val. vakare ir taip tęsis per visą vasarą, kol baigsis basebolo rungtynių translia-vimas per radio.

Juozo Budriko Prekybos Bendrovė, kuri prekiauja gerais rakandais ir radio, yra leidėjais tų radio programų. Jos. F. Budrik, Inc. adresas yra 3241 S. Halsted St.

Su pagarba,

Juozas Budrikas

INDIGESTION
may excite the Heart
Gas trapped in the stomach or gullet may act like a hair-trigger on the heart action. At the first sign of distress smart men and women depend on Bell-ans Tablets to eat gas free. No laxative but made of the fastest-acting medicines known for symptomatic relief of gastric hyperacidity. If the FIRST TRIAL doesn't prove Bell-ans better, return bottle to us and receive DOUBLE Money Back. 25c. at all drug stores.

Jei žmogus mandagus, tai nemandagiausias stengiasi mandagiai su juo apseiti.

TO ROUSE FLOW OF LIVER BILE
Get a bottle of Kruschen Salts tonight. Half an hour before breakfast, take as much as will lie on a dime in a glass of water (hot or cold) or in your morning cup of tea or coffee and keep this up for 30 days. Kruschen taken this way helps relieve such symptoms as sick headaches, bowel sluggishness and so-called bilious indigestion when due to insufficient flow of bile from the gall-bladder. You can get Kruschen, a famous English formula made in the U. S. A., at any drug store. You must be satisfied or money back.

Vienas centas daugiau, jokių pagerinimų

Chicago Daily Tribune reporteris David Anderson rašo, kad gatvėkarių linijoms Chicagoj leista iš važinėtojų imti vieną centą daugiau — vietoje 7 centų 8 centus. Tačiau patarnavime nesima to nė jokio pagerinimo. Gatvėkariai kaip buvo, taip ir yra seni ir nešvarūs. Be to, nepaprastai lėtas važinėjimas.

Sveikinu

Birželio 13 d. šv. Antano. Sveikinu Antaniną Juškienę vardadienio proga. Daug užsipelniusi ir rėmėja visų kilnių darbų, o ypatingai TT. Marijonų.

P. Staražinskaitė

Šv. Antano šventės proga sveikinu Antaną Pakeltį, 4417 S. Artesian Ave., nuolatinį "Draugo" skaitytoją ir rėmėją; Antaną Vapštą, kuris neseniai šventė sidabrinį vedybų jubiliejų, taip pat jo sūnų Antaną; Antaniną ir Antaną Kilikevičius, Marquette Park gyventojus. Linkiu visiems linksmai ir laimingai atšvęsti vardines.

U. G.

Susirinkimai

Town of Lake. — ARD 1 skyriaus mėnesinis susirinkimas įvyks sekmadienį, birželio 14 d. 1 val. popiet parapijos salėj. Visos narės prašomos atsilankyti.

Valdyba

West Pullman. — Šv. Vardo draugija sekmadienį, birželio 14 d. eis bendrai prie šv. Komunijos, o po visam bus pusryčiai parapijos salėj. **Valdyba**

Teisybės Mylėtojų draugystės priešpusmetinis susirinkimas bus sekmadienį, birželio 14, Chicagos Lietuvių Auditorijoj 12 val. dieną. Visi nariai kviečiami atsilankyti, nes yra daug svarbių reikalų. Bus rinkimas darbininkų piknikui, kuris įvyks sekmadienį, birželio 28, Liberty Grove.

A. Kaulakis, rašt.

WOLK STUDIO
1945 West 35th Street
The Noted Wedding Photographer
AIR CONDITIONED STUDIO FOR YOUR COMFORT

WHOLESALE

LIQUOR ĮSTAIGA
Išvežiojame po visą Chicago.
REMKITE SENĄ LIETUVIŲ DRAUGĄ.
N. KANTER, sav.
MUTUAL LIQUOR CO.
4707 So. Halsted St.
Telefonas: BOULEVARD 0014

LAIKAS DABAR Pasirinkti ir Prisipirkti Geresnės Rūšies Anglis
ATEINANČIAI ŽIEMAI
KOL KAINOS NEPAKILĘ IR KOL JŲ DAR GALIMA GAUTI!
Geresnės Rūšies Anglys Gaunamos Tik Iš Tolimesnių Valstijų.
(Valdžios patarimai anglininkams nurodo, kad trumpoj ateityj, karės produkcijos dėlei, gelzkelių tranzitas bus žymiai sumažintas namų reikalams)
PRIPILDYKIT SAVO SANDĖLIUS IŠ SEKANČIO PASIRINKIMO:

WEST VIRGINIA Pocahontas Mine Run, iš gerų mainų, daug dulkių išimta. Perkant 5 tonus arba daugiau, už toną $8.50
Smulkesni yra daug pigesni.
BLACK BAND LUMP anglys, už toną $10.50
KOPPERS COKE (KOKSAI), už vieną toną, ... $12.95
CRANE COAL COMPANY
5332 SO. LONG AVE. TEL. PORTSMOUTH 9022

WHOLESALE FURNITURE BROKER

Dining Room Sets — Parlor Sets — Bedroom Sets — Rugs — Radios — Refrigerators — Washers — Mangels — and Stoves.
Nationally advertised items.
ALEX ALESAUSKAS and SONS
FACTORY REPRESENTATIVE
6343 South Western Avenue, Chicago
Telefonas — REPUBLIC 6051

CONRAD
Fotografas
Studija įrengta pirmos rūšies su moderniškomis užlaidomis ir Hollywood šviesomis. Darbas Garantuotas.

420 W. 63rd Street
Tel.: Biznio - ENGlewood 5883
Rez.: ENGlewood 5840

JIS ESATE KVIEČIAMI MĖSILANKYTI Į MŪSŲ SPECIALĮ VASAROS IŠPARDAVIMĄ SEKANČIŲ MUZIKOS INSTRUMENTŲ
Didelių Barabanų, mažų Barabanų, "Tunable Tom Toms" pritaikomi prie visokių Barabanų setų, greiti pėdiniai "Cymbols" ir "Cymbol Holders" kur tik reikalingi. "Hi-Boy after beat Pedals" benams ir orkestroms, Trūbos, Clarinetai, Saxaphonai, Trombonai "standard" išdirbysčių, Smuikos, Cellos, Strūniniai Basai, Guitarai, Banjos, stūnai, ir "cases", "mouth pieces", "mute reeds", ir muzikos stoviklės. Pilnas pasirinkimas smuikoms smičių ir "cases". Pataisome ir atnaujiname visokių išdirbysčių phonografus ar jųjų dalis.
A. B. C. DRUMMERS SERVICE
914 Maxwell Street, Chicago

Gražiausias Pasirinkimas Jaunavedėms

SUKNELIŲ PRIEINAMOMIS KAINOMIS
PILNAS PASIRINKIMAS SUKNELIŲ — SERMĖGŲ — SIŪTŲ IR KAILIŲ
Jaunavedėms Šyrai ir Suknelės
Mūsų Specialybė
PEOPLES CLOAK and BRIDAL SHOP
1711 W. 47th St. Yards 2588
Mrs. K. P. Dziubak ir Duktė, Sav.

FEET HURT?
AR SKAUDA KOJOS?
Dėl geriausio palengvinimo kreipkitės prie
FOOT E—Z SHOE SHOP
"NO PAIN" Patentuoti Arches, prieinamomis kainomis, pritaikinti jūsų kojoms, kad palengvinti visus kojų skausmus.
"HEALTH SHOES." Paduškaitės dėl Kornų, Callouses ir Bunions.
BATŲ Pailginimas ar paplatinimas 20c
189 NO. LA SALLE ST.

NEŽIŪRINT KUR BŪNA — NAMUOSE — SVEČIUOSE — AR VAŽINĖJANT LAUKUOSE — VISA CHICAGOS IR APYLINKĖS LIETUVIJA KASDIEN SU ATYDA KLAUSOSI.
MARGUTIS
RADIO LAIKRAŠČIO PROGRAMŲI

Vienintėlis ir Smagiausias Vakarinis Lietuvių Programas Amerikoje!
— VIENUOLIKTI METAI! —
SEKMADIENIAIS 1 val. p. p.
KITOMIS Dienomis 9:30 v. vak.
PENKTADIENIAIS 7 v. v.
WHFC—1450 kil.
6755 So. Western Avenue
Phone: GROvehill 2242

DABAR Yra Geriausias Laikas Pirkti Pirmos Rūšies Namų Materijolą Dar Žemomis Kainomis.
PIRM PIRKIMO

Atvykite į mūsų jardą ir apžiūrėk staką ir aukštą rūšį LENTŲ—MILLWORK — STOGŲ IR NAMŲ MATERIJOLĄ. Dėl garažų, porčių, viškų, sklepų ir flatų. PASITARK SU MŪSŲ EKSPERTAIS dėl konstrukcijos ir pertaisymo namų.
APROKAVIMAS IR PRISTATYMAS DYKAI ●
Cash arba Lengvais Išmokėjimais
STANLEY LITWINAS, General Manager
CARR-MOODY LUMBER CO.
LIETUVIAI SALESMANAI
3039 South Halsted St. Tel. VICtory 1272

PASKOLOS DAROMOS ANT PIRMŲ MORGIČIŲ!
STATYBAI — REMONTAVIMUI ARBA REFINANSAVIMUI
ant Lengvų Mėnesinių Išmokėjimų!
PANAUDOKITE PROGĄ DABARTINĖMS ŽEMOMS NUOSIMČIO RATOMS.
Insured Protection for your Savings
CURRENT RATE 3½% OF DIVIDEND
TAPKITE FINANSINIAI NEPRIKLAUSOMI!
TAUPYKITE mūsų įstaigoje. Jūsų indeliai rūpestingai globojami ir ligi $5,000.00 apdrausti per Federal Savings and Loan Insurance Corporation. Mokame 3½%. Jūsų pinigai greitai išmokami ant pareikalavimo.
SENIAUSIA IR ŽYMIAUSIA LIETUVIŲ FINANSINĖ ĮSTAIGA
— 46 Metai Sekmingo Patarnavimo! —
KEISTUTO SAVINGS and LOAN ASSOCIATION
TEL. CALUMET 4118 Jos. M. Mozeris, Sec'y. 3236 SO. HALSTED ST.

ŠVENTO ANTANO PARAP. -- CICERO, ILLINOIS

Sekmad., Birž.-June 14, 1942
Prasidės paprastu laiku ir tęsis vėlumon

MacArthur Dienos Paminėjimo

VYTAUTO DARŽE
(115th St. tarp Pulaski ir Cicero Av.).

ĮVYKS GRAŽUS LIETUVIŲ PATRIOTINIS "MAC ARTHUR" DIENOS PAMINĖJIMAS, SU PRITAIKINTU TAI DIENAI PROGRAMU.

Piknikas

BUS VISOKIŲ LINKSMYBIŲ — ŽAIDIMŲ — ŠOKIŲ — SKANIŲ UŽKANDIŲ IR GĖRYMŲ, TAIP JOGEI VISI GALĖS SMAGIAI PRALEISTI DIENĄ.

DOVANOMS — U. S. KARO BONDSAS IR $25.00 CASH PINIGAIS!

Nuoširdžiai kviečiame visus ir iš visur į šį nepaprastą ir įdomų pikniką — KUN. KLEBONAS I. ALBAVIČIUS IR PARAPIJIEČIAI.

Arkivyskupas ragina lankyti Holy Name draugijos kursus

Holy Name draugijų unijos Chicagos arkivyskupijoj vadovybė rengia kursus šių draugijų viršininkams, kaip apie tai buvo paskelbta "Drauge" No. 135.

Jo Ekscelencija Chicago arkivyskupas S. A. Stritch, Holy Name draugijų dvasinis direktorius, ragina draugijų viršininkus lankyti rengiamus kursus. Bus patirta daug naudingų nurodymų, kaip Holy Name dr-jos turi būti tvarkomos.

Nenori kareiviauti, bet kautis – pirmutinis

Walter Duda, 30 m. amž., 2249 Iowa gat., viešai drafto boardo nariams andai pasisakė, kad jo niekas neprivers įstoti karo tarnybon, nes kariavimas yra jo sąžinei priešingas.

Bet kaip federalinis maršalas nuėjo į jo namus jį areštuoti, Duda sukėlė tokią kovą, taip kad maršalas su revolverio rankena vos apsigynė ir visgi surakino jo rankas.

Duda pašauktas prieš U. S. komisionierių.

Australų ministras Chicagoj

Tomis dienomis pro Chicagą pravažiavo Australijos užsienio ministras Herbert V. Evatt. Jis dalyvavo Pacifiko karo tarybos mitinge Washingtone. Jis pareiškė, kad Amerikos ir Australijos sujungtomis pajėgomis japonai bus ištrenkti iš Pacifiko.

Nedaug pašaukta iš 35-44 metų grupės

Karinės vyrų konskripcijos Illinoise direktoriaus pavaduotojas pulk. Louis A. Boening praneša, kad tarp šaukiamųjų šį mėnesį draftininkų nedaug pašaukta 35-44 m. amž. vyrų, kurie registravosi vasario 16 d. Sako, kad daugiausia šaukiama iš jaunesnių vyrų grupės.

Tėvų Diena

Illinois gubernatorius Green išleido atsišaukimą. Gyventojus ragina minėti Tėvų Dieną, šio birželio 21 d.

Rytoj bus pagerbtas

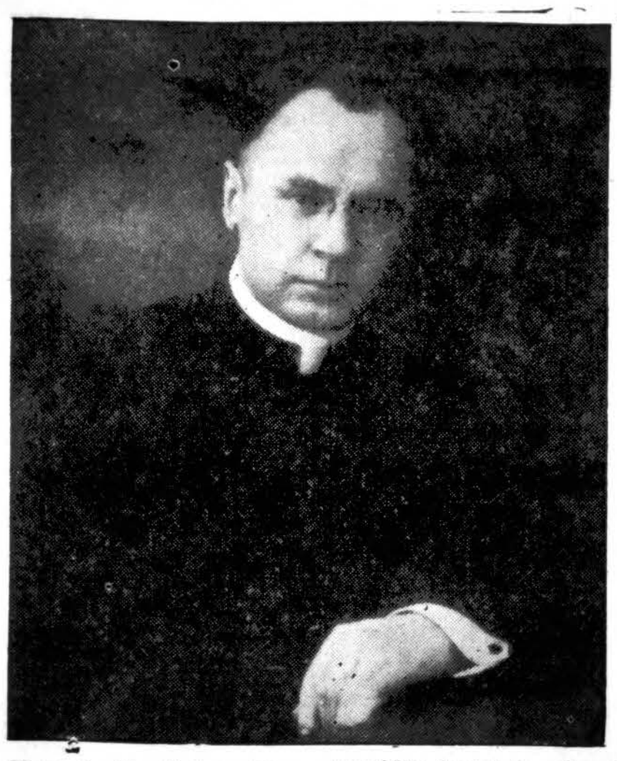

Kun. A. Martinkus, Dievo Apvaizdos parapijos klebonas. Vakar šventė gimimo dieną, šiandie — vardines, o rytoj jam pagerbti parapija rengia bankietą, kuris prasidės lygiai 6 val. vakare, parapijos salėj. Bankieto pasisekimu daug darbuojas varg. Sabonis ir k. Svečių bankiete bus iš arti ir toli. Bus nepaprastai žavi programa.

Rytoj Chicagoj įvyksta milžiniškas paradas vaikštynės Michigan ave.

Dalyvauja apie 200 paskirų bendruomenių grupių, floatai

Rytoj, birželio 14 d., Chicagoj įvyksta milžiniškas patrijotinis kariuomenės paradas ir piliečių vaikštynės. Tuo būdu bus minima Vėliavos Diena ir Sąjunginių Tautų Diena.

Tas surengta civilinės apsaugos ofiso ir Amerikos Legijono pastangomis.

Mes užtikrinami, kad piliečių vaikštynės tęsis visą dieną ir baigsis apie 11:00 vakaro.

Dalyvaus apie 200 paskirų bendruomenių. Kai kurios jų taip bus gausingos, kad jų poros pakaktų didelėms vaikštynėms.

Daugiau kaip vienas šimtas civilinės apsaugos bendruomenių turės apie 1,000 įvairių rūšių patrijotinių floatų.

Pirmoji parado vaikštynių vienata bus Chicago motorcikliniai policininkai. 10:00 ryto nuo Chicago ave. jie leisis Michigan ave. pietų link. Paskui žygiuos kitos vienatos ir bendruomenės. Ties 39 gatve paradas ir vaikštynės bus pakrikdomi. Bet žygiavimas nuo Chicago ave. vis tęsis. Bendruomenės paskui bendruomenes seks. Joms visoms pražygiuoti nuo Chicago ave. iki 39 gatvės ims apie dešimts, o gal iki trylikos valandų. Vadinasi, vaikštynės per visą dieną iki vėlaus vakaro be pertraukos tęsis.

Chicago miestas nebuvo matęs tokių ilgų vaikštynių. Tad daugeliui rytoj bus progos tai pamatyti.

Savo rėžtu 2:00 popiet Soldier Field, Grant parke, prasidės kitos iškilmės, pirmoje vietoje jos taikomos pagerbti didvyrį gen. McArthurą.

Parade dalyvaus gausingi kariuomenės, laivyno ir marynų daliniai.

Be daugybės amerikoniškų vėliavų bus nešamos dar ir sąjunginių valstybių vėliavos.

Dalyvaus Chicagos miesto departamentų tarnautojai, ugniagesiai, pašto tarnautojai, įvairios darbininkų unijos, karo pramonių kompanijos, svetimų šalių konsulai ir kt.

Atlink mus

× **Kun. Briška, kun. Martinkus, kun. Deksniai — dėdė ir daktaras, kun. Mažukna, kun. Zakarauskas, kun. Bendžiūnas, komp. Pocius, dr. Stulga** ir daug kitų Antanų šiandie švenčia savo globėjo šv. Antano dieną. Visus sveikiname linkėdami sveikatos ir ilgo amžiaus.

× **Šv. Jurgio parapijoje,** Bridgeporte, mokyklos užbaigimo iškilmės bus sekmadienį, birželio 14 d. 7:30 val. vak. Prel. M. L. Krušas išdalins diplomus 30 baigusių mokyklą jaunuolių. Bus vaidinimas: "Nauja Aušra" — dailus veikalėlis su dainomis, plastika, lietuviškais šokiais. Numatoma, kad šio gražaus vaidinimo pažiūrėti susirinks daug svečių.

× **Ciceriečiai pagerbs gen. MacArthur.** Šv. Antano parapija būsimąjį sekmadienį laikys savo metinį pikniką Vytauto darže. Pažymėtina, kad 4-tą valandą po pietų bus rimtoji programos dalis, kurios metu ciceriečiai ir visi svečiai pagerbs Amerikos karžygį gen. MacArthur.

× **Ciceroje** šiandie didelė šventė — šv. Antano atlaidai. Vakare iškilmingais mišparais baigsis novena į šv. Antaną. Noveną veda marijonas kun. dr. V. Andruška.

× **Šš. Petro ir Pauliaus** parapijos mokslo metų baigimo iškilmės ir baigusiems diplomų išdalinimas bus rytoj 3 val. popiet parapijos salėj.

× **Stanley Laparskis** Chicago arkivyskupijos kurijos yra paskirtas vadu vajaus rinkimo senos geležies, rūbų ir kitų senų daiktų karo reikalams Bridgeporto distrikte.

× **Jonas ir Ieva Petkevičiai,** 4636 So. Rockwell St., susilaukė sūnaus birželio 11 d. Ieva Petkevičienė, po tėvais Noreikaitė, yra buvusi L. Vyčių 36 kp. pirm. ir parapijos choro narė. Motina jaučiasi gerai, o sūnus sveikas auga.

× **Liet. Vyčių organizacijos seimas šįmet,** Elizabeth, N. J., kuopai atsisakius pas save rengti, girdėt būsią arba Providence, R. I., arba So. Boston, Mass. Ne tik L. Vyčių, bet ir kitų mūs organizacijų seimai šįmet dėl karo bus neskaitlingi.

× **Kas valandą laimėjimas.** Taip praneša K of L Day komisija, kuri rengia vyčių tradicinę dieną liepos 4, Vytauto parke. Taip, kas valandą bus naujas laimėjimas.

× **Monika Petraitienė,** adv. J. Petraičio žmona, 2222 W. 23rd Pl., ruošias su sūnum vykti į San Diego, Cal., kur prieš kiek laiko išvyko jos vyras pakviestas į svarbų darbą vienoj dirbtuvėj, gaminančioj karo reikmenis.

× **Antaniną Ežerskienę,** žinomą Town of Lake biznierką ir Moterų Sąjungos 21 kp. veikėją ir finansų raštininkę vardadienio proga nuoširdžiai sveikina 21 kp. narės.

× **Mikas Povilonis,** kuris buvo pakviestas eiti L. Vyčių spaustuvės vedėjo pareigas V. Šilingui išvykus į kariuomenę, pasitraukia iš vietos. Nauju menedžeriu pakviestas J. Gudaitis, seniau ilgokai dirbęs spaustuvėje.

× **J. Glebauskas,** 2121 W. 23rd Pl., džiaugiasi jausdamas, jog eina sveikyn. Prieš pora savaičių triūsdamas apie savo namą nukrito nuo laipto ir įlaužė šonkaulį. Savaitę išbuvo ligoninėj. Glebauskai yra seni Aušros Vartų parapijonai ir dosnūs rėmėjai.

IŠPARDAVIMAS

Gerų Rakandų – Pečių – Lovų – Matrasų – Miegamojo Kambario Setų, ypatingai ant gerų parlor Setų.

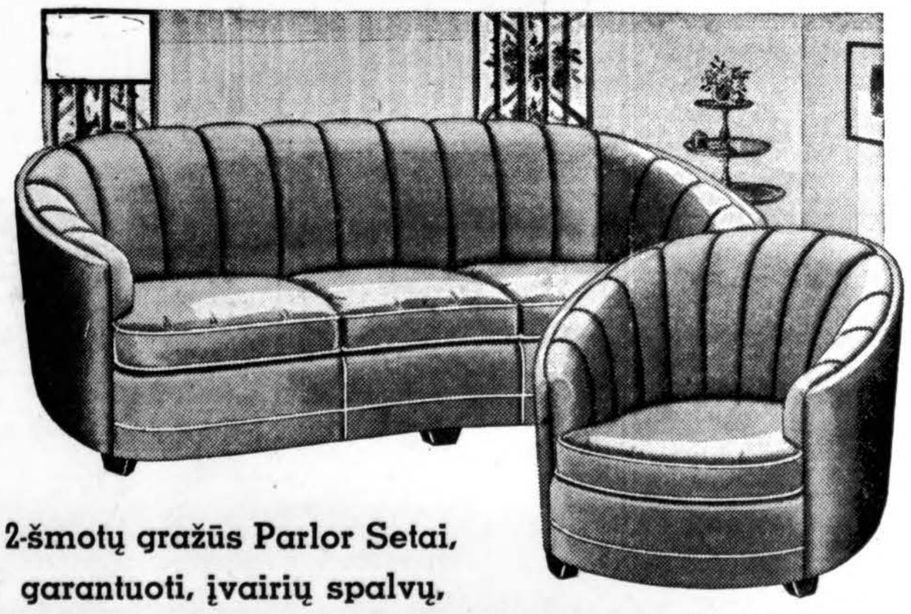

2-šmotų gražūs Parlor Setai, garantuoti, įvairių spalvų, po tikra kaina $148.50 – nuolaida už seną $50. už $98.50
Balto porcelaino gasiniai pečiai po $69.50
5-šmotų Miegamo Kambario Setai už $78.50
7-šmotų Dining Room setai po $59.50
Minkštos Kedės po . . . . . $14.50 ir auk.
Gražios 9x12 Karpetai po $37.50

JAUNAVEDŽIAMS PROGA — 3 KAMBARIŲ RAKANDAI, visas įrengimas: Gasinis Pečius, Parlor Setas, Miegamo Kambario setas, Karpetai, Klejonkės, Dinette Setas, — viskas už ..... $245..00
Tikra vertė yra $435.00 — Lengvais Išmokėjimais

JOSEPH F. BUDRIK, Inc.,

3241 So. Halsted St. . . . . 3409 So. Halsted St.

Tel. YARDS 3088

Pasiklausykite žymių Radio Programų: WCFL 1000—K. Sekmadienio vakare **6:30 vienas, ir 9:00 antras.** Lietuviškos liaudies dainos su orkestru.