...“and that government of the people, by the people, for the people, shall not perish from the earth.”
—Abraham Lincoln

DRAUGAS

THE LITHUANIAN DAILY FRIEND

DRAUGAS
The Lithuanian Daily Friend
PUBLISHED BY THE LITHUANIAN CATHOLIC PRESS SOCIETY
2334 So. Oakley Ave., Chicago, Illinois
Telephone Canal 8010—8011

The most influential Lithuanian Daily in America

No. 199 | 3c a Copy | Chicago, Ill., Trečiadienis, Rugpiūčio (Aug.) 26d., 1942 | Kaina 3c | Vol. XXVI

NAUJOS U.S., JAPONŲ LAIVYNO KOVOS

Nacių parašutininkai sekmingai veikia rusų užfrontėje

Stalingradui pavojus, rusai

MASKVA, rugp. 25 d. — Šiandie vokiečiai koncentruoja dideles savo tankų pajėgas kairiajam Dono krante prie Stalingrado, kai tuo pačiu laiku būriai nardomųjų mobbanešių ir parašutininkų pasirodė Dono ir Kaukazo frontuose.

Pranešimai iš karo fronto pareiškia, jog pereitą naktį vokiečiai frontan pasiuntė didelės paramos ir pravesta ataka, kurioje dalyvavo kariuomenė, tankai ir milžiniškas skaičius aviacijos.

Sekmingi Parašutininkai.

Komunistų laikraštis Pravda paskelbė, jog vienoje vietoje vokiečių parašutininkų nuleista pakankamas skaičius, kad jie atlaikytų rusų puolimą ir duotų progos nusileisti vokiečių transportiniams orlaiviams su prieštankiniais pabūklais, motociklais ir apkasų mortaromis.

Kai kuriose vietose parašutininkai nusileidę grupėmis po šimtą, apie dvyliką ar aštuoniolika mylių rusų užfrontėje. Tačiau Pravda pažymi, jog parašutininkų skaičius nesąs toks didelis, kaip vakarų fronte ar Kretos saloje.

Laimėjimai Kaukaze.

Sovietų informacijos biuras paskelbė, jog perėję Doną vokiečiai pasistūmėję pirmyn į pietryčius nuo Kletskajos, bet rusai sulaikę naujas vokiečių atakas ir dar rą priešui milžiniškus nuostolius.

Priešas taip pat pasiekęs Prochladnenski apylinkę, aš nuoniasdešimt penkios mylios į šiaurryčius nuo Grozny, Kaukaze.

Nacių vėliava Elbruse, naciai

BERLYNAS, rugp. 25d.—Berlyno radio paskelbė nacių karo vadovybės pranešimą, jog vakariniam Kaukaze vokiečių kariuomenė užėmusi keletą vakarų Kaukazo kalnų perėjimų ir jog Reicho vėliava iškelta aukščiausiam kalnyno kalne Elbruse.

Komunikatas pareiškia, jog ašies atakos į šiaurvakarius ir pietus nuo Stalingrado užėmusios daugiau žemės, nežiūrint desperatiškų sovietų pasipriešinimų.

Dono fronte italų kariuomenė atlaikiusi kelioliką rusų atakų, kurios įvykusios labai artimam susirėmime.

Rumunai Kaukaze.

Prie Azovo jūros rumunų kariuomenė užėmusi Kubaniaus sostinės miestą Temryuk, kuris yra 40 mylių į šiaurvakarius nuo Novorosisisko. Šiose vietose vykusios aršios kovos.

Pasak karo vadovybės, keliolika sovietų kontratakų prie žemutinio Kubaniaus atmušta ir jie priversti pasitraukti oliau į kalnus.

Vokietijos aviacija tebetęsia dieną ir naktį aršias atakas, ypač Stalingrade, kur naikinama ginklų gamyba ir kiti taikiniai.

Prez. Vargas kalba brazilams

(“Draugas” Acme telephoto)

Brazilijos respublikos prezidentas Getulio Vargas (centre iškėlęs ranką) iš rūmų balkono Rio de Janeiro mieste kalba į suplūdusias brazilų minias. Jis praneša joms, kad jo vyriausybė paskelbė karą ašies valstybėms. Tai ašiai atsakymas už Brazilijos laivų skandinimą. Su prezidentu Vargas balkone yra jo duktė (kairėje) ir žmona (dešinėje).

Churchillas konferuoja su savo ministeriais

LONDONAS, rugp. 25d.—Šiandie Anglijos premjeras Churchill posėdžiavo su savo karo kabinetu ir matomai pranešė apie savo pasitarimus su Stalinu ir apie kelionę svarbiausiose karo bazėse Egipte ir Irane.

Londone laukiama nepaprastų įvykių, ypač kai pranešta, jog ministeris pirmininkas ne tik lankėsi Egipte, bet Irane ir Irake.

U.S. Bombanešiai.

Tuo tarpu Jungtinių Valstybių didieji bombanešiai, skraidančios tvirtovės, vakar dienos metu jau ketvirtą kartą bombardavo okupuotosios Prancūzijos dalis.

Jungtinių Valstybių karo vadovybė Anglijoje pareiškė, jog rezultatai tokie pat kaip ir ankstesnėse atakose: visa dvylika bombanešių pasiekė savo tikslą ir visi sugrįžo. Bombomis apmėtyta nacių laivų dirbtuvės, esančios Le Trait, netoli Rouen.

Naujojoj Gvinėjoj sunaikino 17 japonų orlaivių

Gen. MacArthur štabas, rugp. 25d.—Gen. MacArthur štabas paskelbė apie antrą japonų aviacijos ataką Naujojoj Gvinėjoj, kuri prieš taip pat nepavyko.

Komunikatas pareiškia, jog iš 13 atakavusių japonų orlaivių rytinėj Naujojoj Gvinėjoj keturi pašauti, kiti sužaloti ir tik vienas sąjunginikų orlaivis savo bazėn grįžo sužalotas.

Vakar, kaip jau buvo pranešta, 47 japonų orlaiviai bandė bombarduoti Australijos šiaurinį uostą Darwin, bet atakos metu pašauta 13 japonų orlaivių. Pereitą naktį japonai bandė atakuoti Darwin uostą, bet ataka jiems nepavyko ir jų bombos tepataikė tik į pelkes.

Virš New Britain salos japonų du kovos orlaiviai bandė sulaikyti sąjunginikų žvalgybos orlaivius, bet vienas japonų orlaivis palikt as liepsnose, o kitas paspruko.

Naujojoj Gvinėjoj po rugpiūčio 17 dienos susirėmimų pirmieji susirėmimai įvyko vakar, kai prie Kokodos išvaikyti japonų sargybiniai.

Lotynų penkios valstybės remia Brazilijos karą

RIO de JANEIRO, rugp. 25d.—Brazilija šiandie buria savo karines pajėgas ir veda kovą su priešu savo ribose, kai tuo pačiu laiku jos kaimyninės valstybės deda pastangas jai palengvinti.

Argentina, Chile, Peru, Paragvajus ir Bolivija suteikė vakar Brazilijai nekovojančios valstybės teises, kai uo pačiu laiku Braizlija suėmė septynioliką ašies laivų ir uždarė tris ašies finansuojamus bankus, kurių ištekliai siekia beveik $35,000,000.

Dvi Valstybės.

Pietų Amerikoje dar dvi valstybės tebepalaiko diplomatinius santykius su ašies valstybėmis—tai Argentina ir Čilė.

Tačiau Čilės užsienio reikalų ministeris Ernesto Barros pareiškė Brazilijos ambasadoriui, jog Čilė neleis “savo valstybės teritorijoje ar Čilės jurisdikcijoje esamuose vandenyse bet kokių veiksmų, kurie gali būti Brazilijai kenksmingi.”

Rusų aviacija bombardavo Helsinkį

HELSINKIS, rugp. 25d.—Rusijos orlaiviai atakavo Helsinkio apylinkę pereitą naktį, nežiūrint aršaus prieš orlaivinių pabūklų atsišaudymo.

Orlaivių pavojaus signalas paskelbtas tuojau po vienuoliktos valandos naktį ir apie 1:20 val. ryte aštuonios rusų orlaivių grupės perskrido virš sostinės. Iki 1:20 val. sostinėje nesigirdėjo bombų sprogimo. Pranešimai iš sostinės apylinkės dar negauti.

(Čia suomių cenzorius, kuris pirmą kartą privertė korespondentą kalbėti švediškai vietoj anglų kalba, nutraukė telefoninį susisiekimą).

Kinai atakuoja svarbią japonų bazę

CHUNGKIINGAS, rugp. 25d.—Kinijos karo vadovybė paskelbė, jog Lishui, iš kurio pati Japonija gali būti bombarduojama, šiandie atakuojamas kinų kariuomenės, kuri privertė japonus pasitraukti į patį miestą.

Komunikatas pareiškia, jog japonams jau padaryta milžiniški nuostoliai ir jog kinų kariuomenė, užėmusi Linchwan sekmadienį, žygiuoja į šiaurę.

Kariuomenės sluogsniai pareiškia, jog Kinijos kariuomenė pasiekė pozicijas per šešias mylias nuo Chuhsien, svarbios japonų bazės Chekiango provincijoj, kad pasiruoštų bombardavimo atakoms ant Japonijos.

Karo pramonei reiks 7 milijonų moterų

WASHINGTON, rugp. 25 d.—Karo darbo pajėgos komisijos narė Miss Thelma McKelvey pareiškė, jog iki ateinančių metų pabaigos šio krašto karo gamyba pareikalaus apie septynis milijonus moterų darbininkų.

Ji taip pat pažymėjo, jog susidarius transportacijos ir gyvenamųjų butų trukumai, kai kuriose vietose kiekviena moteris turės eiti dirbtuvėn dirbti.

Nuleis didžiausį U.S. karo laivą Iowa

NEW YORKAS, rugp. 25 d.—Vienas didžiausių karo laivų pastatytų Amerikoje bus nuleistas į vandenį šį ketvirtadienį. Tai 45,000 tonų kovos laivas Iowa.

Šis laivas yra 10,000 tonų didesnis už bet kurį kitą Amerikos karo laivą ir bus baigtas septyniais mėnesiais prieš nustatytą laiką.

Saulė teka 6:10 val., saulė leidžias 7:35 val.

Amerikiečiai sprogdina japonų orlaivnešius ir destrojerius

Susprogdinta du japonų orlaivių nešiotojai, vienas kovos laivas. Sunaikino dvidešimt vieną japonų orlaivį

WASHINGTON, rugp. 25 d — Laivyno komunikatas paskelbė, jog Jungtinių Valstybių laivynas kovoja šiandie dideles aviacijos ir laivyno kovas prieš galingas japonų pajėgas, kurios bando atgauti kontrolę Solomon salose.

Pasak laivyno komunikato, Amerikos lakūnai taikliai apmėtė bombomis jau pustuzinį su virš japonų laivų, kurių tarpe du orlaiviai ir kovos laivas.

Pašauta 21 Japonų Orlaivis.

Pačioje pradžioje šių kovų, kurios dar tebevyksta, amerikiečiai pašovė dvidešimt vieną japonų orlaivį ir amerikiečių orlaiviai tik menkai tenukentėjo.

Kova pradėjo plėstis rugpiūčio 23 dienos popietyj, kai kariuomenės ir laivyno orlaivnešiuose esą orlaiviai sekmingai bombardavo dl japonų orlaivnešius, vieną kovos laivą, vieną transportinį laivą, vieną kruzerį ir nepažymėtą skaičių kruzerių.

Transportinis laivas ir kruzeris palikti liepsnose po Amerikos orlaivių atakos rugpiūčio 24 dieną, į šiaurę nuo Guadalcanal salos.

Atakos Tikėtąsi.

Laivyno komunikatas pažymi, jog vykstančios kovos yra milžiniško pobūdžio ir jog japonai atvykę iš šiaurryčių. Šios kovos tebevykstančios ir jas veda daugiausia kariuomenės ir laivyno aviacija.

Iš laivyno komunikato taip pat galima suprasti, jog Amerikos kariuomenės ir laivyno sluogsniai tikėjosi aršios japonų kontratakos, kad jie atsiimtų savo bazes Tulagi ir, motomai, laivynas yra tinkamai pasirengęs šias atakas sutikti.

Laivyno komunikatas nieko nesako iš kur japonai atvyko, tačiau kai kurie sluogsniai spekuliuoja, jog japonai savo laivyno pajėgas galėję sukoncentruoti Truk saloje, Caroline salyne.

1,451 amerikietis grįžo iš Japonijos

NEW YORKAS, rugp. 25 d.—Pirmieji repatriuoti iš Japonijos amerikiečiai šį rytą diplomatiniu laivu Gripsholm atvyksta į Jersey City, N. J.

Laivu iš Japonijos grįžta 1,451 diplomatinis [illegible] pe ir ambasadorius Joseph C. Grew ir jo štabas, laikraštininkai, prekybos asmenys, misionieriai.

Vosto keleivius nuodugniai apklausinės ir peržiūrės valstybės ir teisingumo departamentų pareigūnai, kariuomenės ir slaptosios policijos atstovai ir muitinės oficialieji žmonės. Visa ši procedūra gali užimti dvi ar tris dienas.

Indijoj riaušės, žuvo 19 asmenų

BOMBAY, rugp. 25 d. — Britų komunikatas šiandie pareiškė, jog rugpiūčio 19 dieną žuvo devyniolika indusų Patnoje ir Shahabad distrikte, Bihar provincijoj, kai policija apšaudė minią, bandančią suardyti geležinkelio bėgius ir kelius.

Komunikatas taip pat praneša apie įvykusias riaušes Katroje ir Minapore, kur esą nunaikinta policijos stotys. Katroje nužudytas policininkas ir Minapore nušautas policijos subinspektorius.

Britai bombardavo Frankfurtą, Wiesbaden

LONDONAS, rugp. 25d.—Aviacijos ministerija paskelbė, jog “didelės pajėgos” britų bombanešių atakavo Frankfurtą ir Wiesbadeną ir kitus taikinius Reino krašte.

Tikslių aviacijos pajėgų neskelbiama, bet iš paskelbimo, jog žuvo šešiolika orlaivių, galima spėti, kad atakose dalyvavo apie 300 orlaivių.

Be šių Vokietijos miestų britų bombanešiai apmėtė bombomis geležinkelius Europos pajūryje.

WASHINGTON, rugp. 25 d.—Washingtonan, konferencijoms su Prez. Rooseveltu, atvyko Naujosios Zelandijos premjeras Peter Fraser.

MŪSŲ GYVENIMAS IR DARBAI

LIETUVIO KUNIGO PERGYVENIMAI DIDŽ. KARE

Lietuvis kunigas, Didžiojo karo veteranas norėtų dalyvauti fronte su kariais, bet nesveikata neleidžia. Ką jis pasakoja apie karą

Didžiojo karo veteranas

Lietuvių išeivijos Amerikoje istorija yra turininga ir įdomi. Kur pažvelgsi, vis rasi ką tai tokio įdomaus ir nepaprasto. Verta ši istorija pavartyti, nes daug pamokinančių dalykų rasime.

Šiandien noriu parašyti šį bei tą apie kunigą Jurgį Jonaitį, kuris 1918-1919 m. dalyvavo Europoje, Prancūzijoje karo frontuose, kaipo karo kapelionas.

Kun. J. Jonaitis grįžęs iš karo fronto dirbo pastoracinį darbą. 1936 metais atsisakė iš klebono pareigų, kurias ėjo Blair, Nebraskoje. Jis atsisakė iš klebono pareigų dėl nesveikatos ir apsigyveno Tuscon, pietinėje Arizonos dalyje. Į šią vietą žiemos mėnesiais atvyksta daug žmonių: vieni praleisti žiemos laiką, o kiti pataisyti sveikatą. Tai yra vieta, kuri pasižymi gamtos grožiu ir sergą ieško sveikatos. Čia gydosi tuberkulioza, astma, atraitis ir kitomis ligomis serga.

Į Tuscon atvyksta ne tik kitataučiai, bet ir lietuviai. Šiame mieste gyvena keletas lietuvių šeimų. Tuscon apylinkėse yra keletas karo aerodromų, kuriuose gyvena ir lavinasi lietuviai jaunuoliai.

Vertinga dovana

Kun. J. Jonaitis, kuris dalyvavo Didžiojo karo fronte, šiandien irgi gyvai domisi karo reikalais ir stropiai dalyvauja viešame gyvenime, kiek gyvenimo sąlygos ir sveikata leidžia.

Šiomis dienomis kun. J. Jonaitis padovanojo savo nešiojamąjį altorių (portatelį) karo kapelionui G. B. Gerneriui, Davis-Monthan Field. Kun. J. Jonaitis šį nešiojamąjį altorių vartojo šv. Mišioms Didžiojo karo laiku Prancūzijos fronte, kur ne vienam kariui teikė dvasinę paguodą ir stiprybę.

Kun. J. Jonaitis, Didžiojo karo veteranas, negalėdamas dėl nesveikatos dalyvauti šiame kare, o jis labai norėtų būti fronte su kariais, atidavė gražų ir patogų nešiojamąjį altorių kitam karo kapelionui, tuo prisidėdamas prie šio karo laimėjimo pastangų ir kartu pareikšdamas, kad karo veteranas yra drauge fronte su kariais, kurie kovoja už laisvę ir gražesnį gyvenimą.

Karo fronte

Kun. J. Jonaitis turtingas karo fronto pergyvenimais, nes jam teko 1918 metais kartu su kariais dalyvauti mūšiuose Prancūzijoje, prie Chateau Thierry, kur amerikiečiai sulaikė vokiečių veržimąsi į Paryžių. Per dešimts dienų vyko aršios kovos. Daug ten žuvo, daug sužeistų buvo. Marnos upė paplūdo kraujais. Ir ten dalyvavo lietuvis kunigas, teikdamas kariams dvasinius patarnavimus ir stiprindamas jų dvasią.

Kun. J. Jonaitis kartu gyveno su kareiviais fronto linijose ar apkasuose ir jį kariai pamilo kaip tėvą, kaip savo artimiausią draugą.

Kun. J. Jonaitis apie savo pergyvenimus karo fronte yra parašęs knygelę: "Mano patyrimai Didžioj karėje, 1918 ir 1919 m.", kurioje atskleidžia amerikiečių karių drąsą ir vaizdžiai parodo karo baisybes, kur pasaulis padaromas griuvėsiais. Kun. J. Jonaitis, Didžiojo karo kapelionas rašo: "Esant netoli fronto linijos, mums daug naktų priseidavo praleisti be miego... Mes dažniausia ilsėdavomės miškuose.... Labai dažnai lydavo. Per keturias ar penkias dienas būdavom šlapi kaip žiurkės.... Apkasuose mes turėdavom įvairaus brudo [illegible]. Kas tik buvo fronto linijose turėjo utelių, blusų ir niežų. Visa tai paeina iš nešvarumo, dulkių, neplovimo ir nemainymo drabužių, rūpesčio nervišku pergyvenimų ir bombardavimo."

Dabar gyvena Tuscone

Dabar kun. J. Jonaitis gyvena Tuscone ir gydosi. Jį pereitą žiemą aplankė prel. M. Krušas, kun. Ig. Albavičius.

Jei kas nori žiemą pabėgti nuo šalčių ir sniego, tai vyksta į Tusconą, kur yra daug grožybių ir įdomybių ir galima su kaupu pasisemti sveikatos.

Jei kas norėtų apie šią vietą gauti informacijų, tegu kreipiasi šiuo adresu: Tuscon Sunshine Climate Club, Arizona.

K. B.

Mirė senas Phila lietuvis

Philadelphia, Pa. — Rugpiūčio 19 dieną gražiomis iškilmėmis iš Šv. Kazimiero bažnyčios Šv. Kryžiaus kapinėse palaidotas vienas seniausių lietuvių — Kazimieras Kavaliauskas. Velionis iš Lietuvos atvyko čia 1885 metais ir lygiai prieš 50 metų tapo Amerikos piliečiu. Liūdėti paliko žmoną Marijoną, vieną dukterį Mrs. Anna Petronis ir keturis sūnus: Juozą, Steponą, Samuelį ir Tomą. Vienas sūnų — Juozas yra plačiai žinomas laidotuvių direktorius, kurio gražioje įstaigoje buvo pašarvotas ir velionis.

Šermenyse dalyvavo labai daug lietuvių ir kitataučių, nes velionis buvo plačiai žinomas.

Koresp.

DIDŽIŲJŲ EŽERŲ LĖKTUVNEŠIS

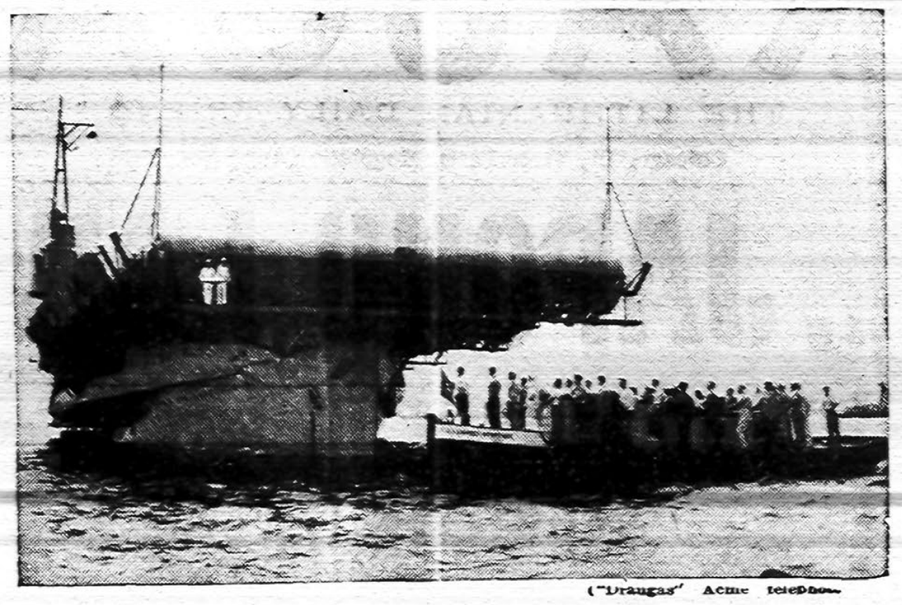

("Draugas" Aerial Telephoto)

Naujai priimti oro tarnybon kadetai iš mažos valties stebi didelį lėktuvnešį, į kurį artimoj ateity jie bus nukelti mokslintis. Lėktuvnešis padirbtas iš ekskursinio laivo vardu Seeandbee. Dabar jis vadinasi USS. Volverine.

LRKSA Vykdomoji Taryba Atlanto Čarterio sukakties proga

Vienerių metų Atlanto Čarterio sukakties dienoje įvykęs Liet. R. K. Susivienymo Amerikoje Vykdomosios Tarybos pusmetinis susirinkimas, pasidžiaugęs, kad ši sena ir didžiausia Amerikos lietuvių katalikų fraternalinė organizacija jau už kelis šimtus tūkstančių dolerių galėjo išpirkti U.S. karo ir kitokių valstybinių bonų ir atnaujinęs Vykdomosios Tarybos ištikimumą savo kraštui — Jungtinėms Valstybėms ir jų garbingam prezidentui, nuoširdžiai sveikina Atlanto Čarterio autorius—Prezidentą Rooseveltą ir premjerą Winston Churchill.

Šiuo norime pakartoti tai, kad kaip mūsų organizacija, taip milžiniška Amerikos lietuvių dauguma yra sudėjusi savo viltis į Atlanto Čarterio dėsnius, garantuojančius laisvę visoms pavergtoms tautoms, jų tarpe ir Lietuvai, kuri šiuo metu kenčia vargą, badą, ir persekiojimus. Reikšdama savo gilų pasitikėjimą ir didelę pagarbą Atlanto Čarterio autoriams, LRKSA. Vykdomoji Taryba pažada visomis savo jėgomis dėtis prie U. S. ir Jungt. Tautų karo laimėjimo ir pastovios ir teisingos pasaulio taikos atstatymo.

Metinė Lietuvių Diena

Youngstown, O. — Aštunta metinė Lietuvių Diena bus šįmet The Whippoorwill Grove, Rugsėjo 7 dieną (Labor Day). Ši vieta yra lengva privažiuoti, taip pat yra vietos lietuviams žinoma.

Šįmet Lietuvių Diena bus įvairesnė visais atvėjais. Iš anksto planiojama programa taip, kad atvykusieji svečiai iš kitų ir tolimesnių kolonijų praleistų gražiai ir maloniai laiką ir išsivežtų malonių įspūdžių.

Šią vasarą buvo daug įvairių parengimų. Rengė visi: moterų draugijėlės ir mūs didžiulių organizacijų kuopos. Girdėti, naujai susitvėrė jaunimo draugijėlė. mūsų naujo klebono pasidarbavimu. Linksma, kad jaunimas vėl pradėjo rodyti gyvumo ir pažinti svarbą draugijos vieningumo. Tik tiek skaudu, kad lietuvių jaunimo eilės retėja, nes daug yra pašauktų į kariuomenę. Tas skaudžiai atsiliepia į mūs visus, nes jis [illegible] didelę spragą, kurios nėra kuo užpildyti.

Girdėti, kad LRKSA kuopa rengiasi turėti parengimą orui atvėsus.

S. Brolis

Už nedarbę 100 milijonų dol. išmokėta

Illinois valstybės darbo departamento direktorius Francis B. Murphy praneša, kad nuo 1939 m. liepos mėnesio iki 1942 m. gegužės pradžios darbininkams už nedarbą išmokėta 100 milijonų dolerių kompensacijomis.

Valstybės legislatūra 1937 m. pravedė vadinamą Illinois Unemployment Compensation aktą, kurs įsigaliojo 1939 metais.

1941 metais aktas pataisytas. Už nedarbą darbininkams mokama aukščiausia suma 18 dol. per savaitę per 20 savaičių. Pirmiau buvo mokama 1 dol. per 16 savaičių.

Kompensacijos fondan moka vieni darbdaviai, kurie parsamdo 6 arba daugiau darbininkų.

— "Frankfurter Zeitung" (VI. 28) nagrinėja Karaliaučiaus uosto padėtį. Laikraštis išveda, kad šis uostas dabar aptarnaująs didžiulius plotus, kurie atsiradę, "atpuolus nepriklausomai Lietuvos valstybei".

Lenkai pagerbė Maironį

Philadelphia, Pa. — Pasidarbavimu vieno vietinio plunksnos darbuotojo, mūs didžiausio poeto Maironio 10 metų mirties sukakties proga, lenkų didžiausiame savaitrašty "Gwiazda Polarna" 22 d. rugpiūčio tilpo eiliuotas kūrinėlis pagerbimui to mūsų poezijos dievaičio — Maironio! "Pisorius"

LIETUVIS DAKTARAS OPTOMETRISTAS
Pritaikina akiniu atsakomingai už priimamą kainą.
JOS F. BUDRIK
KRAUTUVĖJE
3241 So. Halsted St.
Telefonas:
Calumet 4591
DĖL RADIO PATAISYMO PASAUKITE:
YARDS 3088

DR. G. SERNER
LIETUVIS AKIŲ GYDYTOJAS
25 metų patyrimas
Tel. Yards 1829
Pritaiko Akinius. Kreivas Akis Ištaiso.
Ofisas ir Akinių Dirbtuvė
3401 SO. HALSTED ST.
kampas 34th St.
Valandos nuo 10 iki 4, nuo 6 iki 8
Trečiad. ir Sekmad. pagal sutartį

LIETUVIAI DAKTARAI

DR. P. ATKOČIŪNAS
DANTISTAS
1446 So. 49th Court, Cicero
Antradieniais, Ketvirtadieniais ir Penktadieniais
Valandos: 10-12 ryte, 2-6, 7-9 P. M.
3147 S. Halsted St., Chicago
Pirmadieniais, Trečiadieniais ir Šeštadieniais
Valandos: 3 — 8 popiet.

Tel. YARds 3146
DR. V. A. ŠIMKUS
GYDYTOJAS IR CHIRURGAS
IR AKINIUS PRITAIKO
744 West 35th Street
Valandos: 11-12; 2-4 ir 6:30-8:30
Pirmadieniais tik 2-4
Šventadieniais 11-12

Tel. CANal 5969
DR. WALTER J. PHILLIPS
GYDYTOJAS IR CHIRURGAS
Ofisas ir Rezidencija:
2155 West Cermak Road
OFISO VALANDOS
Nuo 7 iki 8:30 val. vakarais
ANTRAS OFISAS
2017 So. Western Ave.
Tel. CANal 7171
Nuo 8 val. ryto iki 5 val. kasdien

DR. F. C. WINSKUNAS
GYDYTOJAS IR CHIRURGAS
2158 West Cermak Road
Ofiso tel. CANal 2345
Ofiso val.: 2—4 ir 7—9
Seredoj pagal sutartį.
Res.: 7004 So. Fairfield Avenue
Res. tel.: HEMlock 3150

Tel. YARds 2246
DR. C. VEZELIS
DANTISTAS
4645 So. Ashland Avenue
arti 47th Street
val.: nuo 9 val. ryto iki 8 val. vak
Seredoj pagal sutartį.

Ofiso Tel. ..... VIRginia 1886
DR. AL. RAČKUS
GYDYTOJAS IR CHIRURGAS
4204 Archer Avenue
LIGONIUS PRIIMA:
Kasdien nuo 2:00 iki 8:00 val.
Trečiad. ir Sekmad. tik susitarus.

Būkit Malonūs SAVO AKIMS!
Tik viena pora akių visam gyvenimui. Saugokite jas, leisdami išegzaminuoti jas moderniškiausia metoda, kuria regėjimo mokslas gali suteikti.
35 METAI PATYRIMO
prirūkime akinių, kurie pašalina visą akių įtempimą. . .
Dr. John J. Smetana
Dr. J. J. Smetana, Jr.
OPTOMETRISTAI
1801 So. Ashland Avenue
Kampas 18-tos
Telefonas: CANAL 0523, Chicago
OFISO VALANDOS:
Kasdien 9:30 a. m. iki 8:30 p. m.
Trečiad. ir Šeštad. 9:30 a. m. iki 7:00 p. m.

Telefonas: HEMlock 5849
DR. PETER T. BRAZIS
GYDYTOJAS IR CHIRURGAS
6757 So. Western Ave.
OFISO VALANDOS:
Popiet nuo 1 iki 3 val. Vak. 7 iki 9
Nedėliomis pagal sutartį

DR. CHARLES SEGAL
GYDYTOJAS IR CHIRURGAS
4729 So. Ashland Ave.
(2-tros lubos)
Tel. MIDway 2880 Chicago, Ill.
OFISO VALANDOS:
Nuo 10 iki 12 val. ryto, nuo 2 iki 6 val. popiet ir nuo 7 iki 8:30 val. vak.
Sekmad. nuo 10 iki 12 val. ryto.

ADVOKATAS
WHITNEY E. TARUTIS
ADVOKATAS
Centrinis Ofisas:
3133 S. HALSTED ST.
(Lietuvių Auditorijoje)
VALANDOS: Nuo 1-mos iki 8-tos valandos vakare.
Telefonas CALumet 6877
134 N. LA SALLE ST.
Room 2014 Tel. STAte 7572

AMERIKOS LIETUVIŲ DAKTARŲ DRAUGIJOS NARIAI

Ofiso tel. VIRginia 0036
Rezidencijos tel.: REVerly 9244
DR. T. DUNDULIS
GYDYTOJAS IR CHIRURGAS
4157 Archer Avenue
Ofiso val.: 1—3 ir 6—8:30 P. M.
Trečiadieniais pagal sutartį.

Res. 6958 So. Talman Ave.
Res. Tel. GROvehill 0617
Office tel. HEMlock 4848
DR. J. J. SIMONAITIS
GYDYTOJAS IR CHIRURGAS
Val.: 2—4 ir 7—9 vak.
Ketvirtad. ir Nedėliomis susitarus.
2423 West Marquette Rd.

DR. STRIKOL'IS
PHYSICIAN AND SURGEON
4645 So. Ashland Avenue
OFISO VALANDOS:
Nuo 2 iki 4 ir nuo 6 iki 8 val. vak.
Nedėliomis pagal sutartį.
Office tel. YARds 4787
Namų tel. PROspect 1930

Tel. YARds 3928.
Res.: KENwood 5107.
DR. A. J. BERTASH
GYDYTOJAS IR CHIRURGAS
Ofiso val.: nuo 1-3; nuo 6:30-8:30
756 West 35th Street

Tel. CANal 6122
DR. S. BIEŽIS
GYDYTOJAS IR CHIRURGAS
2201 West Cermak Rd.
Valandos: 1-3 popiet ir 7-8 v. vak.
Sekmad., Trečiad. ir Šeštad. vakarais ofisas uždarytas.
REZIDENCIJA:
3241 West 66th Place
Tel. REPublic 7868

Tel. CANal 6257
Rez. tel.: PROspect 6659
DR. P. Z. ZALATORIS
GYDYTOJAS IR CHIRURGAS
1821 So. Halsted Street
Rezidencija: 6600 So. Artesian Ave.
VALANDOS: 11 v. ryto iki 3 popiet 6 iki 9 val. vakare.

Nuo Rugpiūčio (Aug.) 1 d.
DR. MARGERIS
Priims ligonius nuo 1-mos iki 3-čios popiet ir nuo 6-tos iki 8-tos vak.
Telefonas: YARDS 7299
3325 South Halsted St.

Telefonas CANal 4796
DR. PETER J. BARTKUS
GYDYTOJAS IR CHIRURGAS
1913 So. Halsted St.
OFISO VALANDOS: 2-4 ir 7-9
ir pagal sutartį.
Sekmadieniais taipgi pagal sutartį.
Res. telefonas SEEley 0434.

Tel. Cicero 1484
DR. S. R. PALUTSIS
GYDYTOJAS IR CHIRURGAS
Kamp. 15tos gat. ir 49th Ct.
OFISO VALANDOS:
2 iki 4 popiet 7 iki 9 vakare.
ir pagal sutartį.
Res. 1625 So. 50th Avenue
Tel. Cicero 1484

Rez. Tel. LAFayette 0094
Ofiso Tel. LAFAYETTE 3210
Emergency KEDZIE 2868
Dr. Emily V. Krukas
GYDYTOJA IR CHIRURGAS
4146 Archer Avenue
VAL.: Pirm., Ketvir., Penk. 2 ligi 4, ir 6—8:30 vak. Antrad. ir Šešt. 10 iki 2:30 P. M.
Treč. ir Sekm. pagal susitarimą.

DR. MAURICE KAHN
GYDYTOJAS IR CHIRURGAS
4631 So. Ashland Avenue
Ofiso Tel.: Yards 0994
Res. Tel.: Kenwood 4300
VALANDOS
Nuo 10-12 v. ryto; 2-3 ir 7-8 v. vak.
Nedėliomis nuo 10 iki 12 val. dieną.

DR. A. JENKINS
(Lietuvis)
GYDYTOJAS IR CHIRURGAS
2500 West 63rd Street
OFISO VALANDOS:
Nuo 1—4 ir nuo 7—9 vakare
Trečiadieniais ir Sekmadieniais pagal sutartį
Ofiso telefonas PROspect 6737
Namų telefonas VIRginia 2421

PASKOLOS DAROMOS
ANT PIRMŲ MORGIČIŲ
GREITAI IR PIGIAI
MĖNESINIAIS ATMOKĖJIMAIS

MUTUAL FEDERAL
Savings and Loan Association
OF CHICAGO
2202 W. Cermak Road
Telefonas:
Canal 8887
Ben. J. KAZANAUSKAS
Sekretorius

REMKITE "DRAUGĄ"

LABDARYBĖ

Lietuvių R. K. Labdarių Sąjunga: **kun. Anicetas Linkus,** dvasios vadas ir iždininkas, 4557 So. Wood St., Chicago, Ill.; **Anastazas Valančius**, pirmininkas; **Kotrina Sriubienė** ir **J. Motekaitis**, vice pirmininkas; **Ona Jasparienė,** raštininkė; **Jonas Dimša,** finansų raštininkas.

Šiandien labdarių centro susirinkimas

Šį vakarą, būtent rugpiūčio 26 d., paprastoj vietoj — Šv. Kryžiaus parap. salėj, įvyks Labdarių Sąjungos centro valdybos, direktorių ir visų sąjungos kuopų atstovų labai svarbus susirinkimas. Prašome susirinkti pusę valandos anksčiau t. y. 7:30 val., nes turėsime daugiau reikalų negu kituose susirinkimuose turėdavome.

Valdyba

Direktorių darbai

Rugpiūčio 17 d. Šv. Kryžiaus parap. mokyklos salėj buvo Labdarių Sąjungos direktorių susirinkimas, kuriame dalyvavo sąjungos valdyba ir keletas svečių. Į šį susirinkimą buvo atsilankę senelių prieglaudos statymo reikalais ir šie gerbiami klebonai: kun. A. Linkus, kun. Ig. Albavičius, kun. J. Paškauskas, kun. A. Baltutis ir taip pat adv. Juozas Grišius.

Tai buvo labai svarbus pasitarimas prieglaudos statymo, vedimo ir užlaikymo reikalais. Diskusuota daug ir gyvai. Tačiau jokių nutarimų nepadaryta. Norima, kad patys labdariai savo tarpe gerai išsikalbėtų, suvienodintų savo nusistatymą ir galutinai pasisakytų dėl prieglaudos ateities. Dėl to direktorių susirinkime keltieji klausimai pernešami į labdarių centro mitingą, būsiantį šį vakarą, rugpiūčio 26 d.

Direktoriai ir valdyba reiškia norą, kad į viršminėtą susirinkimą suvažiuotų visų kuopų atstovai ir visi labdariai, kuriems rūpi ir sąjungos ateitis ir prieglaudos reikalai. Valdyba ir direktoriai nenori vieni imti atsakomybę. Prieglauda, tai visų mūsų reikalas. Todėl visi ir susirinkime, kad pasitarti, kad rimtai ir demokratišku būdu visus klausimus išspręsti, kad vėliau nedarytume priekaištų valdybai ir, aplamai, vieni antriems.

Valdyba ir direktoriai

Mūsų vajus

Senelių prieglaudai statyti vajus eina. Kuopų veikėjai, kiek išgalėdami, darbuojasi, renka aukas. Nesnaudžia ir centro valdyba. Gražiai paakstina prie vajaus darbų ir **m ū s ų dienraštis** "Draugas'. Bet vis tik jaučiama, kad dar ko trūksta. Ir žinom, ko trūksta. Trūksta specialaus aukų rinkėjo kunigo, kurs su kunigų klebonų žinia važinėtų po įvairias apylinkes, sakytų pamokslus bažnyčiose, prakalbas salėse ir, laikui leidžiant, vaikščiotų po namus, kaip savo laiku darydavo a. a. kun. A. Staniukynas, kun. Pr. Meškauskas, MIC., ir kun. V. Dvaranauskas, MIC.

Šio vakaro labdarių sąjungos susirinkime ir tas klausimas išnaujo bus paskelbtas ir nuodugniai aptartas. Nors tai ne nuo labdarių pareina, bet jei pareikšime savo norą ir tinkamu būdu paprašysime savo dvasiškijos šiuo reikalu pasirūpinti: gal bent karta prieisime prie teigiamų rezultatų.

Ld.

Garbės narys

J. Motekaitis, Labdarių Sąjungos vice pirmininkas, ir uolus 3 kuopos veikėjas, šauniai darbuojasi prieglaudos vajuje. Jis pats ir darbu ir duosnumu rodo kitiems puikų pavyzdį, todėl jam ir sekasi.

Šiomis dienomis jisai gavo **naują garbės narį D. S.** (gaila, kad D. S. nesutiko duoti savo pilno vardo ir pavardės), sumokėjusį **prieglaudai šimtą dolerių**. Iš to. aišku, kad naujasis garbės narys nepaduoda savo vardo, kad jis, paklodamas senelių prieglaudai šimtinę, neieško sau asmeniškos garbės. Jam tik rūpi, kad lietuviai seneliai kuo greičiausiai susilauktų prieglaudos namo.

Ld.

Prieglaudos statytojai

Kiekvienas aukotojas yra lietuvių senelių prieglaudos statytojas. Štai, tomis dienomis per **J. Motekaitį** prieglaudai aukojo ir statytojais tapo šie: po $5.00: Antanas Kuncius, Juozas Bublis, V. Malinauskis, Alex Milkalin, V. Diokus. Mikalina Junosukas $3.00. Po $2.00: Jonas ir Barbora Naujokai, Marijona Ačienė, J. Atkočaitis, O. ir K. Po $1.00: V. ir O. Lazauskai, Petronėlė Bretikas, F. Milius, T. Orlauskienė, F. Lukauskienė, D. Mankus, E. Masiokas, A. Gudaitis, Kazimieras Astunolika (?), M. Žukauskas, O. Paraitienė, E. Jukobka, F. Eisiškas, O. Čeponienė, A. Benes, B. Mankienė, O. Melis, L. Melis, O. Davidonis, J. S. (?), V. ir O. Lazauskai, O. Kilubienė, A. Petkevičius, V. Ed. Pajaujis, St. Nedvaris. A. Stuporienė, A. Rimdžius, J. Jokantas, J. Strauk, H. Kijanovski, Kučinskai, K. Šeštokienė, U. Morkienė, M. Kisielius, A. Krupis, D. Kulienė, M. Šliužienė, Brinotienė, L. Stančikas, A. Stočkus, St. Skerisu, E. Wilson, M. Nasneskas, F. Juntis, J. Legutis, A. Duicutas, Majorai, M. Alolívienė, Kazūnas, M. Nevedunskas.

Norvegijoj kyla nepasitenkinimas

LONDONAS, rugp. 24d.— Norvegų sluogsniai Londone paskelbė, jog Oslo policijos stotyje sprogusi bomba užmušė vieną Quislingo policininką ir kitą sužeidė.

Quislingo sekėjų paskelbtieji "komunistiniai" asmenys suareštuoti sąryšyj su šiuo įvykiu. Tie patys sluogsniai pranešė, jog kilo neramumai norvegų darbininkų tarpe, kurie priversti statyti fortifikacijas Tromsoe laivyno bazėje.

Žinios iš Lietuvos

— Vilniuje ir Kauno lankėsi Vokietijos laikraščių redaktoriai. Jie lankėsi taip pat Kauno "Maisto" skerdyklose, kurios vedėjas Herr Danneberg aprodęs įmonę.

— "Kauener Zeitung" aprašinėja atsitikimą, kai Kaune viena g ė l i ų pardavėja vienam vokiečiui atšovusi: "Vokiečiams aš neparduodu..."

— Tarp liepos m. 1 ir 15 d. visoje Lietuvoje renkami seni drabužiai. "Kauener Zeitung" r a š o, kad iš jų frontui būsią gaminami nauji drabužiai.

— Lietuvoje įvestas privalomas įstaigų ir įmonių tarnautojų mokslus inž. daktaro laipsniu baigęs lietuvis Edmundas Karanauskas neseniai išlaikė Italijos valstybinius kvotimus, tuo įsigydamas praktikos teisę Italijoje. Iš 60 kvotimus laikiusių žmonių inž. dr. Karanauskas pagal pažymių gerumą užėmė antrą vietą.

PADĖKONĖ

A. † A.

EDVARDAS J. GUDAVICH

kuris mirė liepos 27 d., 1942 m., ir tapo palaidotas rugp. 1 d., o dabar ilsis šv. Kazimiero kapinėse amžinai nutilęs ir negalėdamas atidėkoti tiems, kurie suteikė jam paskutinį patarnavimą ir palydėjo į tą neišvengiamą amžinybės vietą.

Mes atmindami ir apgailėdami jo prasišalinimą iš mūsų tarpo, dėkojame mūsų dvasiškam tėvui kun. Jonui Stankevičiui, kuris atlaikė įspūdingas pamaldas už jo sielą, pasakė pritaikintą pamokslą ir palydėjo į kapines.

Dėkojame šv. Mišių ir gėlių aukotojams.

Dėkojame grab. J. Liulevičiui, kuris savo geru ir mandagiu patarnavimu garbingai nulydėjo jį į amžinastį, o mums palengvino perkesti nuliūdima ir rūpesčius. Dėkojame taipgi C.Y.O. draugijos nariams-grabnešiams ir visiems, kurie paguodė mus nuliūdimo valandoje ir pagalios, dėkojame visiems dalyvavusiems laidotuvėse žmonėms; o tau mylimas sūnau, lai Visagalis Dievas suteikia amžiną ramybę ir atilsį.

(Šia proga norime taipgi pranešti, jogei atminčiai a. a. Ed. Gudavich'iaus sielą užprašytos gedulingos šv. Mišios rytoj rugp. 27 d., Nekalto Prasidėjimo Švč. Panelės parap. bažnyčioje, 7 val. ryto. Kviečiame visus gimines, draugus kaimynus ir pažįstamus dalyvauti šiose pamaldose ir kartu su mumis pasimelsti už a. a. Edvardo sielą).

Nuliūdę lieka: **Motina, Tėvas, Sesuo ir Giminės.**

CLASSIFIED ADS

"DRAUGO" DARBŲ SKYRIUS

"DRAUGAS" HELP WANTED ADVERTISING DEPARTMENT
127 No. Dearborn Street
Tel.: RANdolph 9488-9489

HELP WANTED — VYRAI

VYRAI reikalingi įvairiems dirbtuvėje darbams ir į "shipping department". Atsišaukite į
LOOSE WILES BISCUIT CO.
3659 So. Ashland

V A I K I N A I

Turi turėti nors 2 metus aukštesnės mokyklos mokslo, dirbti kaipo pasiuntiniai. Gera ateities proga.
HORDER'S INC., 231 S. Jefferson

VYRAI — dirbti prie metal plating, special screw machines, milling machines ir grinders darbų. Patyrimas nereikalingas, nes mes išmokinsime. Gera užmokestis mokama. Atsineškite savo gimimo liūdijimą arba rašykite į —
NATIONAL LOCK CO.
Rockford, Illinois

MACHINISTAI
TOOL MAKERS
MILLING MACHINE IR
LATHE OPERATORIAI
SET-UP VYRAI

Pastovūs darbai su puikia ateities proga. Kreipkitės į —
J. H. KEENEY & CO.
6610 So. Ashland Ave.

T O O L M A K E R S

Prie Bakelite ir plastic moldų. Neatsišaukite jei dabar dirbate Defense darbus. Pastovūs darbai. Pašaukite MR. MITCHELL — NEVada 6862. **IMPERIAL MOLDED PRODUCTS CO., 2925 West Harrison.**

SCREW MACHINE

OPERATORIAI — SUSTATYT SET-UP) IR OPERUOTI GRIDLEY AUTOMATICS 100% DEFENSE DARBAI — 54 VAL. SAVAITĖN.
MALL TOOL
7740 South Chicago Ave.

VAIKAI AR VYRAI — reikalingi prie "bindery" darbų. Darbas nuolatinis. Turi būti piliečiai.
JOHN F. CUNEO CO.
465 W. Cermak Road

HELP WANTED — MOTERYS

M O T E R Y S

Operuoti drill presus, ir taipgi reikalinga tokių, kurios turi patyrimo prie Milling Mašinų, dirbti dienomis ar naktimis. Turi būti piliečės. Atsišaukite į Employment ofisą ant 2-tro aukšto.
HABER SCREW MACHINE CO.
900 West North Avenue

MERGINOS reikalingos nuo 17 iki 35 metų amžiaus — lankstyti ir klijuoti Kalėdines atvirutes. Turi būti švarios ir švaraus būdo. Darbo valandos nuo 8:00 iki 4:30 popiet, 5 dienos į savaitę. Kreipkitės į —
833 N. ORLEANS ST., 4th Floor

FOUNTAIN MERGINOS IR VEITERKOS

Nuolatini darbai jūsų apielinkėje. Pradinė alga $18.00 į savaitę su greitu pakėlimu. Patyrimas nereikalinga. Uniformos duodamos ir išvalomos. Atsišaukite tiktai rytais:
WALGREEN DRUG STORES
1958 Irving Park, 5973 W. Madison, 1500 Morse Ave., 6300 Cottage Grove, 7901 S. Halsted 31 E. Adams St.

MERGINOS — PATYRUSIOS prie miniature lamp, crossfires ar spot welding darbų. Puiki proga.
OTARION, INC., 448 No. Wells St.

SALDAINIŲ PAKERKOS

Patyrusios ar nepatyrusios. Turi būti labai greitos. Nuolatini darbai, gera užmokestis. Kreipkitės į —
BOULEVARD CANDY CO., 1925 S. Western Avenue.

OPERATORĖS — patyrusios, siūti moterims slack siūtus ir sejonus. Pastovus darbas. Atostogos su užmokesčiu ir bonusas. Kreipkitės į —
KATZENBERG & RIVKIN, INC., 237 So. Market Street

PARDAVIMUI

ALYVINIS ŠILDYTUVAS parsiduoda. Dėl 5 ar 6 kambarių. Visiškai naujas. Namus pirko, dabar negali vartoti — parduos už puse kainos. Parduoda privatiškì žmonės. Atsišaukite į: **7129 S. ROCKWELL St.**

P A I E Š K O J I M A S

PAIEŠKO RENDUOTI Marquette Park kolonijoje 4 kambarių pagyvenimą, apšildoma pečio šiluma. Atsišaukite ar rašykite sekančiai: **"DRAUGAS, Box 124, 2334 S. Oakley Ave., Chicago, Ill.**

Žemės drebėjimas Pero valstybėj

NOLIMA, Peru, rugp. 25d. —Pereitą naktį įvykęs žemės drebėjimas pietinėj Peru dalyj užmušė bent 11 asmenų. Padaryta didelių nuostolių Nazca mieste ir Lima miesto gyventojai tūkstančiais išbėgo gatvėsna bijodami, kad nepasikartotų didysis 1940 metų žemės drebėjimas.

Nazca miesto, kuriame yra bent 10,000 gyventojų, policija pareiškė, jog bent trečdalis miesto namų sugriauta.

LONDONAS, rugp. 25d.— Belgijos sluogsniai paskelbė, jog Belgijoje sušaudyta šeši asmenys sąryšyj su nužudymu vieno vokiečių karelvio. Nužudytųjų keturi buvo prancūzai, vienas lenkas ir vienas belgas.

Tik gyvybė pažįsta gyvybę. Lavonai nežino, kas yra gyvybė. **(J. Keluotis).**

Darbas, ypač tas, kurs kitą džiugina, yra geriausia skausmo metu paguoda. (Dr. Tihamar Toth).

SKELBKITĖS "DRAUGE"

NULIŪDIMO VALANDOJE

Kreipkitės į -

ANTHONY B. PETKUS

LAIDOTUVIŲ DIREKTORIUS

DVI MODERNIŠKOS KOPLYČIOS JŪSŲ PATOGUMUI:

1410 South 50th Avenue, Cicero
Telefonas CICERO 2109

6812 So. Western Ave., Chicago
Telefonas Grovehill 0142

Mūsų patarnavimas yra greitas, mandagus ir Jūsų finansiškam stoviui prieinamas.

(Įsteigta 1889 m.).

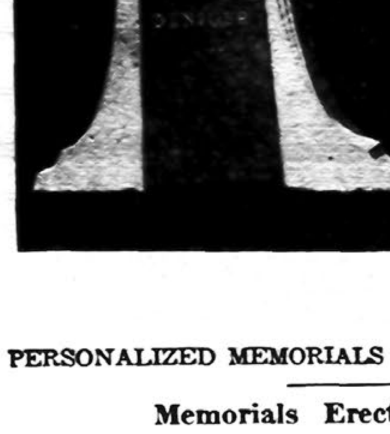

PETER TROOST MONUMENT CO.

MENIŠKI — VERTINGI
PAMINKLAI
MAUZOLEJAI
ŽENKLAI

PASITIKĖJIMO MUMIS REKORDAS

Ši firma virš 50 m. tos pačios šeimos rankose!

PERSONALIZED MEMORIALS AT NO ADDITIONAL COST.

Memorials Erected Anywhere

Workmanship and Material Unexcelled — and Obtainable at Lowest Prices.

BUY U. S. WAR BONDS WITH THE SAVING!

KREIPKITĖS PRIE LIETUVIO

JOHN W. PACHANKIS

Member of the Lithuanian Chamber of Commerce.

MODERNI Išvidinė PARODA: **4535 W. Washington Blvd. Tel. ESTebrook 3645**

REZIDENCIJA: **5919 South Troy St. Tel. REPublic 4298**

VALANDOS: Kasdien 9-9 v. vak.; Šeštad. ir Sekm. 9-6 val.

PASKUTINIS PAGERBIMAS

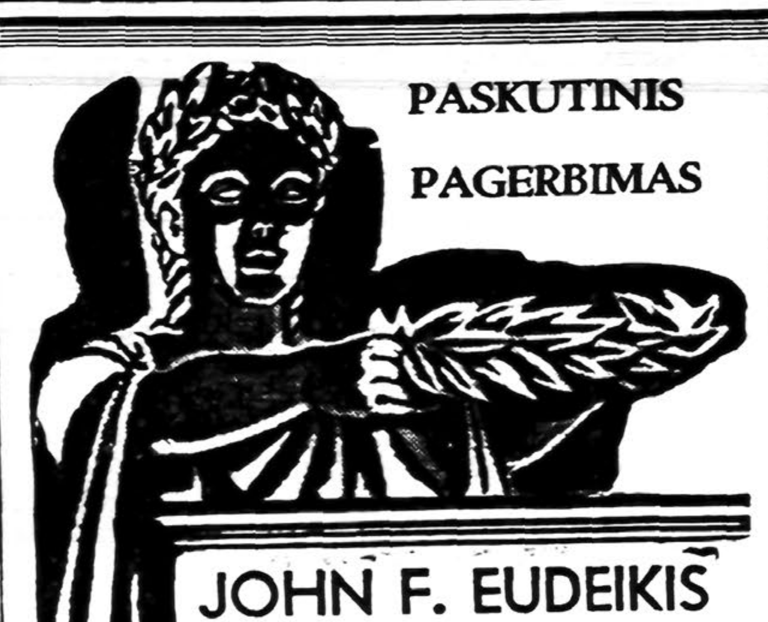

JOHN F. EUDEIKIS
Laidotuvių Direktorius
AMBULANCE Dieną ir Naktį

4605-07 SOUTH HERMITAGE AVENUE
Tel. YARDS 1741-1742
4447 SOUTH FAIRFIELD AVENUE
Tel. LAFayette 0727

RADIO PROGRAMAS — 8:00 val. Pirmad ir Ketvirtad. vak. iš stoties WGES (1390), su Povilu Šaltimieru.

GARY, INDIANA LAIDOTUVIŲ ĮSTAIGA
PRUZIN FUNERAL HOME
Geriausias patarnavimas — Moteris patarnauja.
PHONE: 9000 620 WEST 15TH AVENUE

KOPLYČIOS DYKAI VISOSE MIESTO DALYSE | AMBULANCE DIENĄ IR NAKTĮ

LAIDOTUVIŲ DIREKTORIAI

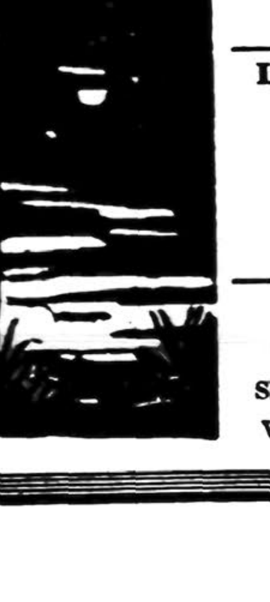

NARIAI CHICAGOS IR CICEROS LIETUVIŲ LAIDOTUVIŲ DIREKTORIŲ ASOCIACIJOS

I. J. ZOLP
1646 West 46th Street
Tel. YARds 0781-0782

LACHAWICZ IR SŪNAI
2314 West 23rd Place
Tel. CANal 2515
42-44 East 108th Street
Tel. PULlman 1270

P. J. RIDIKAS
3354 South Halsted Street
Skyrius: 710 West 18th Street
Visi telefonai: YARds 1419

LEONARD F. BUKAUSKAS
10821 South Michigan Avenue
Tel. PULlman 9661

J. LIULEVIČIUS
4348 South California Avenue
Tel. LAFayette 3572

ANTANAS M. PHILLIPS
3307 Lituanica Avenue
Tel. YARds 4908

MAŽEIKA ir EVANAUSKAS
3319 Lituanica Avenue
Tel. YARds 1138-1139

DRAUGAS

THE LITHUANIAN DAILY FRIEND

2334 South Oakley Ave. Chicago, Illinois

Published Daily, except Sundays

A member of the Catholic Press Association

Subscriptions: One Year — $6.00; Six Months — $3.50; Three Months — $2.00; One Month — 75c. Europe — One Year — $7.00; Six Months — $4.00. Single Copy — 3 cents.

Advertising in "Draugas" brings best results.

DRAUGAS

Išeina kasdien, išskyrus sekmadienius.

Prenumeratos kaina: Jungt. Valst. Amerikos Valsytbėse: Metams — $6.00; Pusei Metų — $3.50; Trims Mėnesiams — $2.00; Vienam Mėnesiui — 75c. Kitose valstybėse prenumerata: Metams — $7.00; Pusei Metų — $4.00. Pavienis numeris — 3c.

Skelbimų kainos prisiunčiamos pareikalavus

Bendradarbiams ir korespondentams raštų negražiname, jei neprašoma tai padaryti ir neprisiunčiama tam tikslui pašto ženklų. Redakcija pasilaiko sau teisę taisyti ir trumpinti visus prisiųstus raštus ir ypač korespondencijas sulig savo nuožiūros. Korespondentų prašome rašyti trumpai ir aiškiai (jei galima, rašomąja mašinėle), paliekant didelius tarpus pataisymams, ir vengiant polemikos ar asmeniškumų. Pasenusios korespondencijos laikraštin nededamos.

Entered as second-Class Matter March 31, 1916 at Chicago, Ill. Under the Act of March 3, 1879.

Daugiau dėmesio Kinijai

Ar tik ne permaža dėmesio yra kreipiama į Kinijos-Japonijos karo frontą? Ar tik ne permaža teikiama paramos kiniečiams, kurie, pakeldami didelius sunkumus, stipriai laiko savo pozicijas ir paskutinėmis dienomis net pajėgė priešą pastūmėti atgal?

Kiniečių užsimojimas sunaikinti Japonijos susisiekimą daug gelbsti Jungtinėms Valstybėms. Jie, kiniečiai, pastoja japonams kelią sausuma, o Jungtinių Valstybių laivynas, daužydamas priešo laivus, mažina Japonijos pajėgumą jūrose. Tuo būdu japonų susisiekimas su Malaya, Burma ir Indies yra apsunkinamas. Tai padidina Japonijai reikalą susisiekti sausuma. Ir, jei kiniečiai galės sekmingai šiam susisiekimui trukdyti, Japonijos padėtis labai smarkiai pasunkės.

Dėl to, reikia dėti didžiausių pastangų, kad pristatyti Kinijai kiek galima daugiau karo amunicijos, ypač lėktuvų. Be to, reikia visomis galimomis priemonėmis daryti įtakos tinkamu būdu išrišti Indijos klausimą, kad turėti atvirą kelią saugesniam pristatymui karo reikmenų Kinijai.

Teikiant didesnę pagalbą Kinijai, jai bus duota galimumų pereiti į ofensyvą. Kiniečiai gali kariauti, nes moka kariauti ir nori kariauti. Tik jiems amunicijos trūksta. Jei tos amunicijos jie turės pakankamai, jie dar geriau kariaus ir labai daug prisidės prie Berlyno-Tokio ašies sudaužymo.

Tad, daugiau dėmesio Kinijos karo frontui.

●

Darbininkai ir karo pramonė

War Manpower Commission pirmininkas Paul McNutt praneša, kad karo pramonei trūksta darbininkų. Ypač pajusta tasai trūkumas liepos mėnesyje.

Kaip tą trūkumą papildyti?

Ligšiol tik savanoriai darbininkai imami į karo pramonės dirbtuves. Bet daug kas pradeda abejoti, ar bebus galima ateityje sekmingai varyti karo darbus be darbo jėgų sumobilizavimo. Tačiau prievartos niekas nemėgsta. Darbininkai nemėgsta, kad jie būtų kilnojami iš vienos darbo vietos į kitą. Nepopuliarus yra klausimas ir "užšaldyti" darbininkus dirbtuvėse, t. y. — uždrausti kilnotis iš vienos dirbtuvės į kitą.

Kokia nors išeitis turės būti surasta. Mobilizuojama milijonai jaunų vyrų ir siunčiama į karo frontus. Jiems reikalingi tankai, lėktuvai, šautuvai ir kiti karo pabūklai. Būt nedovanotina ir skaudu, jei jiems tų reikmenų pritrūktų. Plikomis rankomis jie priešų nesumuš. Dėl to vyriausybės, pramonininkų ir darbininkų vadų yra švenčiausia pareiga surasti priemones, kad nepritrūktų darbo jėgų karo industrijai ir tuo pačiu kartu, kad nenukentėtų darbininkų gerovė.

Mes esame tikri, kad planingai dirbant ir artimai kooperuojant darbui ir kapitalui, darbininkų trūkumai bus galima pašalinti, nenaudojant prievartos.

●

Prancūzijos katalikų vargai

Amerikos Katalikų Centras (N. C. W. C.) Vašingtone yra gavęs keletą slapta išleistų knygelių Prancūzijoj, kuriose aprašoma prancūzų katalikų vargai. Vokietijos nacių kontroliuojama Prancūzijos vyriausybė ir jos agentai, kiek tik išgalint, veda de-christianizacijos darbą. Katalikiškiems laikraščiams, kurių daug jau likviduota, draudžiama rašyti ne tik prieš bendradarbiavimą su naciais, bet neleidžia kelti reikalą katalikams būti geriau organizuotiems. Nevalia esą skelbti ir Šventojo Tėvo kalbų bei laiškų. Katalikų skautų organizacija likviduota. Neleidžiama veikti ir kitoms prancūzų katalikų organizacijoms.

Tačiau, kaip sužinoma, katalikai nacių įtakai nepasiduoda ir nepasiduos. Jie kovoja dėl savo šventų teisių ir kovos, nepaisant ir didžiausių persekiojimų. Iš kitų šaltinių sužinoma, kad prancūzų katalikų akys yra atkreiptos į Jungtines Amerikos Valstybes. Ir jų viltys yra čia sudėtos. "Laimės Amerika — laimėsime ir mes" — jie sako. Jie ir neklysta.

●

Airių kilmės vyskupas Edward O'Rourke, priklausęs Minsko (Rusijoj) katalikų diecezijai, buvęs Dancigo vyskupas, dabar gyvena Romoje. Karo pradžioj jis gyveno Tėvų Marijonų name. Ar jis ir dabar ten gyvena, žinių neturime.

SPAUDOS APŽVALGA

"Americans All"

Tokia antrašte Chicago Daily Tribune įdėjo editorialą apie praėjusį sekmadienį buvusią tautų demonstraciją Chicagoje. Tarp kitų dalykų, Tribune redakcija pažymėjo, kad Amerika niekuomet neturėjo priežasties abejoti savo ateivijos ištikimumu kraštui. **"The love for America burns as brightly in their hearts as in the heart of any of the first families of Virginia".**

Prie šios pastabos galima pridėti dar daugiau.

Visi tie šiame krašte gyveną žmonės, kurie yra gimę diktatorių pavergtuose kraštuose arba kur yra gimę jų tėvai, šiuo momentu yra karštesni amerikonai, negu tie, kurie jau skaitosi jokių ryšių nebeturi su bet kokiu užsienių kraštu. Lietuviai ir daug kitų tautų, žinodami kaip skaudų jungą velka jų pavergti broliai, didesniu užsidegimu rūpinasi ir dirba, kad tik greičiau kruvinosios diktatorių jėgos būtų nugalėtos ir išlaisvintas iš vergijos jų tėvų kraštas. Be to, jie labiau negu kas kitas žinc, ką reiškia neturėti laisvės, dėl to deda ir dės didžiausių pastangų, kad šis karas būtų laimėtas, kad Amerikos demokratinė santvarka būtų apsaugota, kad visa žmonija galėtų naudotis paties Dievo duotomis laisvėmis ir gerovėmis.

●

Komunacių šlamštas tebešmeižia lietuvius

Mūsų bendradarbis, pasipiktinęs lietuviškųjų komunacių šlamšto melagystėmis ir lietuvių niekinimu, mums rašo:

"Komunaciškoji "Vilnis" apsisukdama ir visokiais būdais žemina lietuvius. Prieš mėnesį laiko ji visaip šokinėjo ir įrodinėjo, kad didžioji Chicagos lietuvių demonstracija — **Lietuvos Respublikos Diena** — buvo nepatriotinga, neskaitlinga ir visokia kitokia. Tą dieną ji visaip iškoneveikė ir visokių nelemtybių iš savo "rašėjų" galvelių priplepėjo. Viskas, pagal ją, buvo biauru ir negera, išskiriant karo bonų pardavimą, kurį ji skaitė "vienatinių geru dalyku". O dabar, po mėnesio, jau ir tas "dalykas" nebegeras. Rugpiūčio 24 d. laidoje ji rašo, kad "vietoje $100,000 buvo parduota $10,000 vertės bonų, ir dar $5,000 buvo supirkta svetimtaučių, o ne lietuvių". Už mėnesio, turbūt, "V." praneš, kad lietuviai ne tik kad bonų nepirko, bet dar gavo iš X primokėt.

"Čia paminėtą prieš lietuvišką straipsnį "V." baigia štai kaip: "Vietinė anglų spauda greitai sužinojo apie šį parengimą ir netalpino nei aprašymų, nei paveikslų dienos įvykių, nors kalbėtojai buvo įteikę raštiškas kalbas. Sužinoję, kad tai buvo pronacinė demonstracija, jie netalpino '$100,000 apvaikščiojimo paminėjimą.'"

"Taip meluoti, taip lietuvius šmeižti, ir taip faktus darkyti gali tik "V." produktas — tik didžiausias sugedėlis ir biauriausias lietuvių tautos priešas.

"Draugo" skaitytojai, kurie gyvena Chicagoje, angliškuose laikraščiuose straipsnius skaitė apie Lietuvos Dieną ir fotografijas matė ant rytojaus po demonstracijos."

Tas pats mūsų bendradarbis prisiuntė mums daugybę iškarpų iš Chicagos dienraščių, prašydamas, kad mes jas atspausdintume "Drauge". Bet mes to nedarysime, nes tam reiktų pašvęsti beveik visą dienos dienraščio laidą. Pagaliau tam ir reikalo nėra, nes visa Chicagos lietuvių visuomenė matė, kaip gražiai ir plačiai buvo aprašyta Lietuvos Respublikos Dienos minėjimas Chicagoj. Tie aprašymai buvo iliustruoti fotografijomis ir ištraukomis iš žymiųjų kalbėtojų kalbų. Pavyzdžiui, Herald American (liepos 26 d. laidoj) davė ilgą ištrauką iš konsulo dr. P. Daužvardžio kalbos, kuri taip užbaigta: "Through the offices of America and her allies, Lithuania and other occupied countries will rise free and independent. We do not entertain the least doubt of this. The democracies will win this war". Be to, buvo plačiai cituota ir O. Noremo kalba. Buvo suminėti ir kiti kalbėtojai, kurie taip pat pasakė turiningas ir patriotiškas kalbas.

Trumpai

Gub. Dwight Green puikią kalbą pasakė Illinois valstybės tautinės dienos iškilmėse praėjusį sekmadienį. Tarp kitko jis teisingai pastebėjo, kad **laisvė ir lygybė yra mūsų ne dėl to, kad mums buvo duotos, bet dėl to, kad mes dėl jų kovojom ir kovosime tol, kol visos nedorosios jėgos bus sunaikintos.** Kaipo laisvi žmonės, mes sieksime pilniausio laimėjimo, nepaisant kiek tai kainuotų.

●

Atsiliepdamas į tautines grupes, gub. Green kalbėjo — **rodydamos taip gilų patriotizmą, jūs simbolizuojate tikrąją laisvės ir lygybės dvasią,** tą šventąjį palikimą, kurs pasidarė Amerikos gyvenimo pačiu pagrindu.

●

Ir gen. Tadas Kasčiuška ir gen. Pulaski yra lietuvių kilmės žmonės. Tačiau lenkai juos pasisavino ir jais didžiuojasi. Tuo labiau mes jais didžiuojamės. Lietuvis tik stebisi, kad lenkai nesuranda savo kraujo ir savo kilmės žmonių, kuriais galėtų girtis.

●

Loyolos universiteto profesorius John A. Zvetina puikiai parašė Illinois tautinės dienos programą, kurią labai įspūdingai skaitė V. Gottschalk. Labai trumpai, tačiau tiksliai atpasakota keliasdešimts tautų kontribucija Amerikai. Prof. Zvetina yra kilęs iš Jugoslavijos. Ypač gražiai jis parašė apie mūsų tautietį menininką Viktorą Baranauską.

●

Mūsų tautietis žurnalistas Stasys Pieža, rašydamas apie Illinois Dienos programą, gražiausiai aprašė lietuvius. Be kitko, jis padavė ir trumpą Viktoro Baranausko biografiją.

Kas daroma su noru, tas tik pusiau sunku. (Lietuvių patarlė).

Po svietą pasidairius

Pašenavotas Profesoriau!

Prašau ant savo delno ištlumočyti man vieną rokundą.

Illinois National Day, Soldier Field, praeitą nedėlią, pradėjus programą, kuomet invokaciją skaitė Romos Katalikų kunigas--monsignoras T. P. Bona, tai mūsų "prez. T. Roosevelt" ir 'Victor Baranauskas" ramiai sau sėdėjo ant benčiaus aikštėje, kur visi juos matė. O kai po mons. Bonos pradėjo invokaciją kalbėti metodistų dvasiškis, tai ir jiedu atsistojo. Man tas buvo labai keista. Per invokacijas, nežiūrint, koks dvasiškis kalba, paprastai, sustojama.

Matas Kikylis

ATSAKYMAS.

Sunku ir man, Kikyliau, toji rokunda ištlumočyti. Gal, tai buvo metodistų tikėjimo žmonės. Gal, labai "nusišvietę". (Daugelis labai "nusišvietusių" lietuvių panašių parengimų invokacijas skaito prietarais ir dėl to sėdi, kad jais neužsikrėstų). O, gal, kadangi vaidino du garsius Amerikos žmones, tai norėjo, jog visi atkreiptų į juos dėmesį. Bet tai tiktai spėjimai.

Arkliukų mėgėjas kalba į vieną susitikusį savo pažįstamą:

— Ar bandei kuomet savo laimę ant lenktyninių arkliukų?

— No, mat žadu apsivesti.

— Tai vis tas pats. Arkliukai ir ženatvė yra lygus bandymas laimės.

Jurgis Puspolitikierius negali suprasti, ar Rusija demokratinėms valstybėms talkininkė kad buvo nacių pulta, ar kad pati iš širdies gerumo ir įsitikinimų stiprumo karan stojo?

Kirvis pataikė į akmenį

Arba kaip "bedūšis" neatsilaikė prieš žmogų su dūšia

(Pabaiga)

— Protą? Koks klausimas! Kaip gali protą matyti, kada jis yra nematomas daiktas.

— Bet tamsta, daktare, tiki ,kad protą savyje turi?

— Tikrai. Kitaip būčiau beprotis.

— Dabar prieiname prie to, kad tamsta, daktare, savo teorijas melagingai išvadžiojai.

— Tamsta mane melagiu laikai?

—Gerbiamasis, prašau nepykti. Tamsta pats pasisakei, kad ko nematai, tai į tą ir netiki. Klaustas apie protą atsakei, kad taip pat jo nematai. Jeigu nematai savo proto, tai, vadinasi, jo ir neturi. Kas netiki į Dievą, Jo didelius darbus matydamas ir Jo gerybėmis besinaudodamas, tas yra aklas beprotis. Stebiuosi, kas daktaras, baigęs universitetą, palikai.

— Gana!—sušuko daktaras.—Tamsta, mane įžeidi. Aš visai nenoriu daugiau su tamsta kalbėti.

—Visiškai nemaniau tamstą įžeisti. Juk mes tiktai argumentavom apie Dievo esimą. Aš juk nekaltas, kad Tamsta nerandi argumentų mano kalbai atremti? Pasakysiu tamstai atvirai: kad ir šviesiam žmogui reikia daugiau protas lavinti apie Dievo esimą, tuomet nereikės pykti, kuomet kiti pavadina ... beprociu.

—Nenoriu daugiau su tamsta kalbėti,—tarė daktaras, ir pakilęs perėjo į kitą vagoną.

PO ŽEMĖS DREBĖJIMO

("Draugas" Acme telephotos)

Naująją Zelandiją ištiko šiurpus žemės drebėjimas. Sukelta milijonai dolerių nuostolių. Mieste Masterson kareiviai ir civiliniai stebi griuvėsius.

$1000 U. S. WAR BONAIS per Dienraščio "DRAUGO" LABOR DAY PIKNIKĄ Rugsėjo (sept.) 7 d., 1942 m. v v VYTAUTO PARKE v v BUS 12 BONŲ PIKNIKE!

Pirmas: - - - $500.00
Kiti du: - - po $100.00
Trys bus: - po $50.00
Šeši bus: - po $25.00

CHICAGOJE IR APYLINKĖSE

Iš Federacijos Chicago apskrities susirinkimo

Visiems, rodos, aišku, kad dabartinis gyvenimo momentas mus verčia daugiau susirūpinti visuomenės veiklumu. Šiai šaliai besikaujant su pasaulio pabaisomis, turime skleisti ir demonstruoti patriotizmo idėją. Taip pat negalime nei kiek išleisti iš akių ir tėvynės Lietuvos reikalų. Atsiranda keliai per Raud. Kryžių susisiekti su nelaimingais Lietuvos tremtiniais Rusijoje. Taigi, turime prieš akis daugybę darbų. Kad tuos darbus tinkamai atlikti, reikia daugiau jėgų ir vienybės. Tad draugijų atstovai susirinkę gyvai svarstė būdus, kaip sutraukti kuo daugiausiai veikėjų po Federacijos vėliava. Tuo reikalu padaryta ir naudingų nutarimų.

Dabartiniu metu geriausiai veikia Bridgeporto 26 skyrius ir į susirinkimą atsiuntė gerą skaičių atstovų — Šliogerį, Balandą, A. Vaišvilienę ir k.

Susirinkime kalbėjo nesenai atvykęs iš Portugalijos A. Daugirdas. Svečias, apibudinęs Portugalijos katalikų padėtį ir veikimą, džiaugėsi šios šalies demokratiškumu, kur katalikiškas veikimas nepersekiojamas, nes piliečių sąžinė bei įsitikinimai nevaržoma.

E. S.

Padėkos žodis

Sekmadienį minėjom "Illinois National Day", Soldier's Field, kur su gubernatorium šios valstijos, Dwight H. Green, pareiškėm savo ištikimybę Amerikai. Mes, lietuviai amerikiečiai, galime pasididžiuoti, kad taip skaitlingai dalyvavom šiame parengime.

Mes turėjome progos pasirodyti kaipo lietuviai amerikiečiai ir jūs tą prašymą išpildėte. Visas parengimas buvo gražus ir įdomus, bet vis vien ir mes, lietuviai, nepasilikome. Mes parodėm kitoms grupėms, kad lietuviai nesnaudžia ir šį kartą išnaudojo progą. Todėl, vardu Lietuvių Sekcijos Foreign Language Division, Illinois State Council of Defense, tariu širdingai ačiū už jūsų tokį skaitlingą atsilankymą. Toliau noriu pareikšti padėkos žodį Lietuvių Komitetui, kuris sudarė planus ir padėjo surengti perstatymą. Širdingai ačiū radio valandų vedėjams: Mrs. Sophie Barcus ir Margučio — Antanui Vanagaičiui; lietuvių laikraščiams; klebonams už pagarsinimą bažnyčiose; seserims Kazimierietėms už prirengimą šokėjų; šokėjams ir akordinistui Brazaičiui; prof. A. Pociui ir chorams; Harriet Lukas ir Vyčių chorui; ark. M. Žaldokui. Šileikai ir dr. Račkui už nupiešimą Linkolno paveikslo į tableau; Barcus, Mazeliauskienei ir Daužvardienei už prirengima Red Cross vienetų; Red Cross dalyvėms; Barcus už prirengimą tableau perstatymo; Peter Lepai, kuris atvaizdavo prez. Theodore Roosevelt, ir Cliff Lytel, kuris atvaizdavo Brenner-Baranauską; Stanley Piežai iš Herald American.

Ačiū komitetui, kurį sudarė: kun. I. Albavičius, adv. A. Olis, L. Šimutis, P. Grigaitis, dr. Svenciskas, Sophie Barcus, J. Sakalas, M. Vaidyla, Ed. Kubaitis, dr. A. Račkus, M. E. Žaldokas, Nick Klimas, J. Daužvardienė, prof. A. Pocius, komp. A. Vanagaitis, J. Brazaitis, A. Mondeika, A. Valančius, A. Saldukas, J. Mickeliūnas, J. Mozeris, R. Mazeliauskienė, W. Sebastian ir M. Zizas, kurie vienu ar kitu būdu prisidėjo prie šio parengimo. Ačiū garbės svečiams, konsului P. Daužvardžiui ir L. Šimučiui. Vienu žodžiu, visiems ačiū.

Juozas Grišius

Bus suvėlintas

Cook apskrities iždininkas John Toman praneša, kad bus suvėlintas sukolektuotų taksų paskirstymas įvairiems valdžios departamentams. Taip yra dėl to, kad šiam ofisui trūksta klerkų, kurių nusamdymui neturima fondų.

Kitas iždo ofisui vargas neturint didesnio skaičiaus kasininkų, kurie priima mokamas taksas. Praeitais metais turėta 23 kasininkai prie langelių. Dabar yra tik 13. Jie nesuspės priimti taksų, kurių antrasis instalmentas šią savaitę mokamas.

Padėka

Patekęs į ligoninę sunkiai operacijai per tris savaites, sulaukiau daug užuojautos nuo įvairių lankytojų, laiškų bei kortelių.

Pirmiausiai dėkoju kun. J. Dambrauskui, už aplankymą manęs, F. Gedžiams ir K. Steponaičiams (iš Chicago Heights) už prisiuntimą gėlių ir aplankymą. A. Urbeliai irgi nepamiršo atlankyti ir atnešti dovanų. Buvo man didelis surprizas pamačius Antaną Valūną iš Wilkes Barre, Pa., kuris atostogaudamas Chicagoje nepamiršo ir manęs aplankyti. Negalėčiau visų vardus čia sudėti tų, kurie mane aplankė, bet visiems širdingai dėkoju: giminėms, draugams ir pažįstamiems.

Esu dabar namie 1513 N. 35th Ave., Melrose Park. Turėsiu išgulėti dar kokias dvi arba tris savaites, kol sustiprėsiu. Būsiu labai dėkingas, jei aplankys tie, kurie neturėjo progos aplankyti ligoninėj.

Jonas Žvirblis

Žodis bankieto rengimo komisijos

Darius-Girėnas post 271 American Legion yra išsiuntinėjęs pakvietimus į bankietą, kuris rengiamas ateinantį šeštadienį, rugpiūčio 29d., savuose rūmuose adresu — 4416 So. Western Ave. Tas bankietas duos legionieriams ir jų remėjams progos prie skanaus valgio ir gėrimo pasilinksminti, pasižmonėti ir padėkoti visiems už nuoširdžią paramą legionierių darbe statant savo rūmus.

Tą vakarą be pakvietimo niekas negalės dalyvauti bankiete. Jokių kolektų taip pat nebus.

Komisija pataria visiems, kurie yra gavę kvietimus, pasinaudoti "free party."

Programa bus marga: floor show, muzika, ir kitokie įvairumai. Bus ir trumpų kalbų.

Rengimo komisijos vardu,
Adomas Makaras.

Policija areštavo ir pavedė federaliniams autoritetams vokietį nepilietį Walter Dimplemas, 43 m. amž. Sakoma, jis viešai aukštinęs Vokietiją ir žeminęs J. A. Valstybes.

Arkivyskupas kviečia visus dalyvauti Šventoj Valandoj

Chicagos Arkivyskupas, J E. S. A. Stritch, kviečia visus tikinčiuosius, o ypač tarnyboje esančių vyrų motinas, žmonas ir mylimąsias, dalyvauti Šventoje Valandoje rugsėjo 13 d. vakare Soldier Fielde ir melstis dėl jų saugaus grįžimo namo iš karo frontų.

"Tie vyrai, jūsų vaikai, yra mano dvasiniai vaikai," pareiškia Ekscelencija. "Jų gyvybės saugumas ir jų sielų išganymas rūpi tiek man, kaip ir jums. Melskitės už juos. Melskitės už kareivius, jūrininkus, ar marynus ir kitus, kad jie laimingai sugrįžtų iš kovos laukų pas mumis. Jų gyvybių saugai mes neturime kitokių priemonių, kaip tik maldą, kuri yra didžiai galinga, kai paeina iš skaisčios širdies."

Šventa Valanda bus didinga tikinčiųjų religinė ir patrijotinė demonstracija.

Illinois Legijono suvažiavimas

Illinoiso Amerikos Legijonas turi suvažiavimą Peoria, Ill. Pirmojo pasaulinio karo legijonieriai priešinasi pasiūlymui, kad šion organizacijon priimti šiandieninio karo veteranus. Sako, šie veteranai tesudarys kitą nuosavą organizaciją. Jie priešinasi dėl amžiaus skirtumo tarp jų ir naujų veteranų.

PERSKAITĘ "DRAUGĄ", DUOKITĖ JĮ KITIEMS

DIDELIS IŠPARDAVIMAS MŪSŲ MILŽINIŠKO STAKO MUZIKALINIŲ INSTRUMENTŲ.
PASINAUDOKIT PROGA DABAR KOL DAR NEISPARDUOTI
TUBOS, CLARINETAI, TROMBONAI, SAXAPHONES, FLUTES su "cases" — $25.00, $37.50, $45.00 ir $75.00. Visi garantuoti lengvam grojimui.
KONCERTUI GUITARAI, SPANIŠKI MANDOLINAI, BANJOS, SMUIKOS, TENOR BANJOS — $6.50, $8.50, $12.50 iki $35.00. STRIUNINIAI BASAI — $60.00, $125.00 ir $150.00. BASO UŽDENGALAS — $12.00. SMUIČELAI SMUIKOMS, STRIUNINIAMS BASAMS, VIOLAS ir CELLO — $1.50, $3.00, $5.00, $10.00 ir $15.00. Striunos dėl visų viršminėtų instrumentų. BASS DRUMS, SNARE DRUMS - $18.50, $23.50, $35.00, $50.00. PEDALS, HI BOYS, CYMBOLS, DRUM HEADS pataisomi jums palaukiant. MOUTH PIECE visiems brass ir "reed" instrumentams pritaikomi jūsų lūpoms.
EKSPERTYVAS VICTOR IR PHONOGRAPH patalymas.
Atstatymas visų dalių Clarnetams, Trūboms, Saxaphonea, Smuikoms ir Guitarams.
GOLDSTEIN'S MUSIC SHOP
914 Maxwell St., Chicago.

Extra! Extra!
Marquette Manor
2-jų aukš. mūr. 2x6 namas — Žemės sklypas yra 36x125 p. vanduo; yra ir garadžius 2 automobiliams. Kaina $12,300
4 fletų mūr. 1x5 — 3x4 kamb. žemės plotas 30 pėdų; karštas Garadžius 2 automobiliams. Kaina. $11,800
Modernus 5 kamb. 'cottage' su aukštu cemento fundamentu; 30 pėdų plotis. Kaina ..... $ 5,400
5-kių kamb. medinis 'cottage' su 75 pėdų frontažu. Yra ir garadžius 2 automobiliams. Kaina. $ 4,500
3 fletų mūr. namas (2x5 - 1x4 - 1x3), nuomos $140.00 Steam heat, 2 automobiliams garadžius, arti 70-tos ir So. Halsted Street. Kaina ..... $ 7,500
Brighton Park
2x4 kamb. mūrinis namas — bungalow stogas, saulės salonas yra fronte. Kaina ..... $ 8,500
H. WOJCIECHOWSKI
J. MAY
W. BRZEZINSKI
5209 SO. ASHLAND AVENUE

WHOLESALE LIQUOR ĮSTAIGA

Išvežiojame po visą Chicago.
REMKITE SENĄ LIETUVIŲ DRAUGĄ.
N. KANTER, sav.
MUTUAL LIQUOR CO.
4707 So. Halsted St.
Telefonas: BOULEVARD 0014

Taupykite... Džiaugsitės
JŪSŲ INDĖLIAI APDRAUSTI IKI $5,000.00.
SKOLINAM PINIGUS PIRMIEMS MORGIČIAMS LENGVAIS MĖNESINIAIS IŠMOKĖJIMAIS.
Žymi lietuvių finansinė įstaiga | MES MOKAME 3½% | 46-ti metai sekmingai patarnauja
KEISTUTO SAVINGS AND LOAN ASSOCIATION
JOS. M. MOZERIS, Sec'y.
3236 S. Halsted St. Tel. Calumet 4118

NEŽIŪRINT KUR BŪNA — NAMUOSE — SVEČIUOSE — AR VAŽINĖJANT LAUKUOSE — VISA CHICAGOS IR APYLINKĖS LIETUVIJA KASDIEN SU ATYDA KLAUSOSI:
MARGUTIS
RADIO LAIKRAŠČIO PROGRAMŲ

Vieninteliu ir Smagiausias Vakarinis Lietuvių Programas Amerikoje!
— VIENUOLIKTI METAI! —
SEKMADIENIAIS 1 val. p. p.
KITOMIS Dienomis 9:30 v. vak.
PENKTADIENIAIS 7 v. v.
WHFC—1450 kil.
6755 So. Western Avenue
Phone: GROvehill 2242

CRANE COAL CO.

WEST VIRGINIA GENUINE POCAHONTAS
Kol dabartinis stakas dar neišparduotas, ir neturėdami vilties gauti daugiau tuojau, mes siūlome, tiesiog iš geležinkelio karo jums:
GENUINE POCAHONTAS, Mine run — labai lumpsuoti, tonas už tiktai $8.65
GENUINE POCAHONTAS, Pečiams dydžio — Tikras Bargenas..... $8.75
BLACK BAND LUMP anglys, labai geri kepimui pečiuose ir namų šildytuvams.. $10.50
5332 SO. LONG AVE. TEL. PORTSMOUTH 9022

WHOLESALE FURNITURE BROKER
Dining Room Sets — Parlor Sets — Bedroom Sets — Rugs — Radios — Refrigerators — Washers — Mangels — and Stoves.
Nationally advertised items.

ALEX ALESAUSKAS and SONS
FACTORY REPRESENTATIVE
6343 South Western Avenue, Chicago
Telefonas — REPUBLIC 6051

Gražiausias Pasirinkimas Jaunavedėms

SUKNELIŲ PRIEINAMOMIS KAINOMIS
PILNAS PASIRINKIMAS SUKNELIŲ — SERMĖGŲ — SIŪTŲ IR KAILIŲ
Jaunavedėms Šyrai ir Suknelės
Mūsų Specialybė
Labai gerų rūšies moterų kailiniai, kailiukais papuošti arba cloth kostai parsiduoda nužemintomis kainomis.
ATEIKITE IR PATYS PAMATYKITE ŠIANDIEN!
PEOPLES CLOAK and BRIDAL SHOP
1711 W. 47th St. Yards 2588
Mrs. K. P. Dziubak ir Duktė, Sav.

DABAR Yra Geriausias Laikas Pirkti Pirmos Rūšies Namų Materijolą Dar Žemomis Kainomis.

PIRM PIRKIMO
Atvyk į mūsų Jardą ir apžiūrėk stalą ir sukštą rūšį LENTŲ—MILLWORK — STOGŲ IR NAMŲ MATERIJOLĄ. Del garažų, porčių, viršių, sklepų ir flatų. PASITARK SU MŪSŲ EKSPERTAIS dėl konstrukcijos ir pertaisymo namų.
Storm Sash, Combination — Door and Insulation
APDOKAVIMAS IR PRISTATYMAS DYKAI ●
Cash arba Lengvais Išmokėjimais
STANLEY LITWINAS, General Manager
CARR-MOODY LUMBER CO.
LIETUVIAI SALESMANAI
3039 South Halsted St. Tel. VICtory 1272

Baltrai, ar atvažiuosi rugsėjo 7 d. į Vytauto daržą

Rugsėjo 7 dieną (Labor Day) Vytauto darže bus daug prašmatnybių. Suvažiuos šauniausi lietuviai ir gražiausios lietuvaitės. O linksmybių kiek bus, tai sunku ir apsakyti

"Draugo" skaitytojas ir rėmėjas Jonas Pumputis kartą sutiko Baltrą Gvaizdiką ir klausia:

— Baltrai, ar atvažiuosi rugsėjo (september) 7 dieną į Vytauto parką.

— O kas ten bus, — klausia Baltras.

— Baltrai, Baltrai, ar dar nežinai kas ten bus?

— Iš kur gi aš viską galiu žinoti. Ar tu jau viską žinai. Jei tu toks gudrus, tai atspėk man mįslę.

— Kokią, — paklausė Jonas.

— Nu gi va kokią. Miške gimęs, miške augęs, išėjo į lauką ir lenda į žemę.

— Jonas Pumputis pagalvojo, pagalvojo ir greitai atsakė:

— Gi arklas.

— Žiūrėk, tu smart vyras.

— Jonai, tai tu pasakyk man kas gi ten bus Vytauto darže rugsėjo 7 dieną per (Labor Day), — nekantraudamas Baltras klausia.

— Tai pats gal neskaitai laikraščio "Draugas", kad nežinai nieko apie rugsėjo 7 dieną.

— Neskaitau.

— Tai kodėl neskaitai, — paklausė Jonas Baltro.

— Pats nežinau, kaip ir laiko neturiu skaityti, — pradėjo teisintis Baltras.

— Ką čia jau kalbi niekus, jei norėtum, tai ir būtų laiko skaityti įdomiausią laikraštą "Draugas", kuris plačiausiai rašo apie visus pasaulio įvykius, lietuvių kolonijų gyvenimą, įvairiausių įvykių profesorius Kampininkas išprovija.

— Sakai "Draugas" įdomiausias laikraštis. Nu tai mielas Jonai užsakyk man jį, aš užmokėsiu kiek reikės. Nu, o dabar pasakyk kas gi bus Vytauto darže rugsėjo 7 dieną (Labor Day).

— Rugsėjo 7 dieną Vytauto daržan suvažiuos beveik iš visos Amerikos šauniausi lietuviai. Ten bus daug šaunių panų, daug gražių dainų ir visokiausių prašmatnybių. Juk, Baltrai, dar nesi vedęs, tai galėsi kokiai Onutei ar Marytei mirktelėti akį. Aš galėsiu supažindinti tave su viena Onute, kuri yra gražiausia visoj Amerikoj, tau ji patiks, nes akys mėlynos kaip dangus, o veidas kaip rožė. Tikriausiai jinai visas tavo mįsles atspės, o gudri mergiotė. Rugsėjo 7 dieną, per "Draugo" pikniką galėsi už dešimtuką laimėti kokia penkių ar dviejų šimtų karo bonų. Tą dieną laimėjimo keliu bus išleista už $1,000 karo bonų. Tai ne juokai.

— Tikrai būsiu rugsėjo 7 dieną Vytauto darže. Žinai ką Jonai, užvažiuok mane paimti, kartu nuvažiuosime karu, aš tau užfundysiu už klapatus rutbirio ar ko stipresnio.

— Baltrai, kai sutiksi savo draugus, tai ir jiems papasakok apie šaunų "Draugo" pikniką, kuris įvyks rugsėjo 7 dieną (Labor Day), Vytauto darže.

— Gerai, gerai, Joneli, visus pažįstamus ir draugus paraginsiu, kad vyktų į įdomų "Draugo" pikniką. Ypač reiks paraginti važiuoti neženotus vyrus, juk sakai ten bus gražių merginų, — gražiai nusišypsojo Baltrukas Gvazdikas.

— Ne tik viengungius, bet ir vedusius vyrus ir ištekėjusias moteris ir merginas paraginkatvykti į "Draugo" pikniką, nes ten visi turės good time.

— Gerai, visus kviesiu ir raginsiu važiuoti į "Draugo" pikniką, ale tu neužmiršk mane supažindinti su Onute. — linksmas atsisveikino Baltras su Jonu.

Sintetinė ir naturali guma

Sintetinės gumos vietą pokarinėje ekonomijoje sunku nuspėti, sako R. B. Lebo. Standard Oil of New Jersey technikinis patarėjas. Vienas dalykas yra žinomas, kad sintetinė guma niekados negali užimti naturalinės gumos vietą.

Visgi, anot Lebo, po karo, jei sintetinės gumos gamyba bus išvystoma, iškils kompeticija ir naturalinė guma turės žymiai atpigti. Bet be šios gumos nebus galima apsieiti.

Miesto advokatas atsistatydins

Kalbama, kad Chicago miesto advokatas (Corporation Councel) planuoja atsistatydinti ir užsiimti privačia praktika.

Mayoras Kelly tuo reikalu klausiamas atsako, kad jei Hodes norės tai padaryti, jis nesipriešins. Sako, jis su Hodes pasitarsiąs, kai jis grįšias iš atostogų. Advokatui mokama 15.000 dol. per metus algos. Bet jei žmogus tikisi kur kitur turėti didesnį pelną, nereikia jam priešintis, sako mayoras.

ARMIJOS KARO PRAMOGOS

Gaminta Vokietijoj — užbaigta Anglijoj toks vaizdelio pavadinimas pats už save kalba. Šis vokiečių Messerschmitt lėktuvas numuštas Anglijos padangėse ir bus išstatytas Battle Depot, šalia Soldier Field, Chicago, per Armijos Karo Pramogas. Lėktuvas patrauks daug publikos. Pelnas teks Army Emergency Relief fondui.

Michigan daug vaisių genda

Pietvakarinėj Michigan valstybės daly žus daug tūkstančių dolerių vertės vaisių ir daržovių, jei artimiausiuoju laiku nebus gauta darbininkų tai visa rinkti. Apie tai praneša Michigano valstybės vadinamoji vaisių gloobs organizacija.

Yra žinių, kad tų vaisių ir daržovių vadavimu darbuojasi Raudonasis Kryžius ir bendruomenių mokyklos.

Išsisukinėtojas nubaustas

Federaliniam teisme nuteistas trejus metus kalėti Charles H. Wellman, 31 m. amž., už išsisukinėjimą nuo kareiviavimo.

Wellman yra mokinęsis Harvard universitete. Jis tvirtina, kad karo tarnyba nieku nepateisinama.

Jis registravosi. Bet kai drafto boardas jį pašaukė, kad jis eitų savo sveikatą patikrinti, jis atsisakė klausyti.

Bonų pardavimu negaunama kvotų

Iždo departamento sekretorius Henry Morgenthau spaudos konferencijoje, Washingtone, pranešė, kad bonų pardavimais visoj šaly nesurinkta kvotų už liepos mėnesį. Atrodo, kad nebus kvota, vienas bilijonas dol., gauta ir už rugpiūčio mėnesį.

Ar žmonės prievarta bus verčiami pirkti bonus, iždininkas nepasakė.

Sūrių savaitė Chicagoj

Chicago mayoro išleista porklamacija ši savaitė skirta "Sūrių savaitė". Mayoras sako, kad pieninė pramonė Amerikoje yra reikšminga. Ragina žmones maistui vartoti daugiau pieninių produktų.

Saugotis nuo gaisrų savaitė

Saugotis nuo gaisrų savaitė šiemet įvyks visoj šaly spalio 4-10 d., praneša James M. Landis, Office of Civilian Defense direktorius. Savaitei laiką paskyrė prezidentas Rooseveltas išleidęs proklamaciją. Tad pirmąjį kartą šiame kasmetiniam minėjime aktyviai dalyvaus ir federalė vyriausybė.

Direktorius Landis sako, kad kiekvieno piliečio pareiga yra darbuotis už gaisrų mažinimą kiekviename mieste, kiekvienoj bendruomenėj. Nes gaisrai yra žalingi ir mirtingi.

Numatoma 195,000 vaikų katalikų mokyklose

Chicagos mokyklų viršininkas kun. mons. Daniel F. Cunningham praneša, kad šiemet arkivyskupijos mokyklose numatoma sulaukti nemažiau kaip 195.000 mokinių.

Anot prelato, pradžios mokyklose numatomas vaikų padaugėjimas. Tačiau mokinių skaičius kiek sumažėjęs vidurinėse mokyklose, ypač trečiųjų ir ketvirtųjų metų skyriuose.

Arkivyskupijos mokyklos bus atidarytos rugsėjo 9 dieną.

Priešingi pieną branginti

Iškeltas sumanymas pieno pristatytojams farmeriams mokėti daugiau už pieną. Chicago pieno išvežiotojų unija šiam sumanymui priešinasi. Priešinasi ir pieno kompanijos, kadangi tuo keliu siekiama pabranginti pieną vartotojams.

Vežėjai pareiškia, kad jei pienas kokiu nors būdu bus branginamas, jie reikalausią didesnio atlyginimo.

Sužeidė vaikus durtuvu

Shakespeare Avenue teisme 60 parų kalėti nuteistas Jelman Larsen, 4928 Wabansia ave. Jis turi iš pirmojo pasaulinio karo įgijęs durtuvą ir tuo durtuvu sužeidė du berniukus 14 ir 15 m. amž. Teisinosi, kad tie vaikai triukšmaudami nedavę jam miegoti. Šio teisinimosi teisėjas nepripažino.

Mirė jauna

Chicagoj mirė žymi gydytoja ir chirurgė dr. Marie G. Salerno, 35 m. amž. Buvo ištekėjus. Liko jos vyras Robert Tortoriello ir 3 metų dukrelė. Velionė gydytoja dirbo Mother Cabrini ligoninėje. Gedulo pamaldos įvyks Angelo Sargo bažnyčioje.

Aplink mus

× **Joana Alkimavičienė,** 6940 S. Rockwell St., šiomis dienomis per Raud. Kryžių gavo laišką iš Lietuvos. Rašo, kad jos sesuo Zofija, švogeris ir du vaikai — 9 ir 2 metų amžiaus rusų bolševikų ištremti į Sibirą. J. Alkimavičienė yra tikra sesuo žinomos veikėjos J. Čepulienės.

× **Tamas Janulis,** Bridgeporto oldtaimeris, veikėjas ir Keistuto Taupymo ir Skolinimo bendrovės prezidentas, šiomis dienomis grįžo iš atostogų, kurias praleido Shady Shore, Mich. Jaučiasi gerai pasilsėjęs.

× **Dievo Apveizdos ir Šv. Mykolo** parapijose Federacijos skyrių veikimui pagyvinti praeitam apskrities susirinkime išrinktos komisijos. V. Balanda ir B. Nenartonis išrinkti įsteigti skyrių didelėj mūs kolonijoj — Marquette Park.

× **Juozas Brazaitis,** Aušros Vartų parapijos vargonininkas, su dukrele Loreta vakar išvyko į Minersville, Pa., atostogų pas savo giminaitį J. Mikutavičių, tenykštės lietuvių parap. vargonininką. Čia jį pavaduos muz. A. Mondeika.

× **Adomas Žvirblis,** sūnus žinomų Melrose Park veikėjų, šiomis dienomis buvo parvykęs namo iš kariuomenės aplankyti tėvus ir pažįstamus. Jis kariuomenėj baigė mokslo kursą radio srityje. Dabar išsiųstas kitur.

× **Kazimieras Jonikas,** bridgeportietis, nuolatinis "Draugo" skaitytojas, šiomis dienomis išvyko pas savo švogerį į ūkį Indiana valstybėj. Žada gerokai pasilsėti ir paskui vėl grįžti Chicagon.

× **Kareivių Motinų Klūbo** narės praeitą sekmadienį per susirinkimą pasipuošė tam tikrais meniškais ženkleliais. Klūbas narių turi jau virš pora šimtų. Kiekvieną susirinkimą vis daugiau įsirašo kareivių motinų. Klūbui vadovauja žinoma mūs veikėja J. Čepulienė.

× **Vytautas Šilingas,** buvęs Lietuvos Vyčių spaustuvės vedėjas, pašauktas kariuomenėn, dabar jau pakeltas į korporalo laipsnį. Šiuo metu jisai yra manevruose Kalifornijoj, kur tiek šilta, kad pavėsy esti iki 120 laipsnių karščio.

× **Ievos Lukošiūtės** namuose, 7011 So. Artesian Ave., šį vakarą, rugp. 26, 8 val., bus LRKSA "Feminine Fancies" susirinkimas, kuriame dalyvaus ir pakviestos viešnios: A. Rupšaitė, Mae Lukas, Lillian Cook ir Henry Alkeno su žmona, kurie rodys spalvuotus judamuosius paveikslus. Visos narės prašomos atsilankyti. Susirinkimas bus vienas įdomiausių.

× **Illinois Tautų Dienoj,** praeitą sekmadienį, bendrame dainavime dalyvavo nariai: visų parapijinių chorų, Liet. Vyčių Chicago apskrities, Margučio, Pirmyn, Keistučio, Sasnausko ir Birutės, taipgi Beethoveno konservatorija. Lietuvių jungtinį chorą tvarkė komp. A. Pocius. Pažymėtina, kad "didieji Amerikos patriotai," lietuviški komunistai, ne tik nieku neprisidėjo, bet net nedalyvavo. Esą, jei Stalino garbei būt buvus ta diena, tai būtumėm ir dalyvavę ir dainavę.

Išgamos!

SHERWIN-WILLIAMS
Kem-Tone
DEL NUDAŽYMO SIENŲ, LUBŲ... DEL NUDAŽYMO SIENINĖS POPIEROS

Apdengia su vienu kotu... sausas į vieną valandą. Neturi jokio kenksmingo odo. Lengva vartot. Plaunamas.

JIS YRA PLAUNAMAS

Sumaišykit 1 gal. su vandeniu ir padarykit 1½ gal. mišinys. Jums jį kainuos, gatavas vartojimui, tiktai $2.98 už galioną.

$2.98 GALLON Paste Form.

Floor Sanders....$1.50 už dieną
Linseed Alyva.....89 už gal.
Turpentinas.....75 už gal.

BERLAND'S
PAINT & WALLPAPER STORE
Glass — Brushes
Popiera Sukarpome Veltui.
1917 SO. HALSTED STREET
Phone: CANal 4866
Mes pristatom visur veltui

$100,000 STOCK LIQUIDATION PARDAVIMAS

SIUTAI su dvejomis kelnėmis, 100% vilnoniai, $55.00 vertės "close out" kaina $22.00
Pirkite dabar ir sutaupykite pinigų.

VYRU ŽIEMINIAI O'COATS, $29.50 vertės, parsiduoda dabar už $14.50

MOTERU IR MERGINŲ AUDEKLINIAI SPORT COATS. Puikiai pasiūti. Tikra vertė nuo $15.00 iki $35.00. Parsiduoda dabar nuo.. $9.75 iki $16.75

FUR COATS, $75.00 vertės, Parsiduoda po tiktai $29.00

VAIKU DRABUŽIAI. Vaikams 4 šmotų vilnoniai siūtai, $15 vert. nužemit. kaina $6.95 ir $8.95

MERGAIČIU KOTAI ir DRESES NEPAPRASTAI NUŽEMINTOMIS KAINOMIS. Dresės vertos $3.95, parsiduoda po tiktai $1.98

$15.00 vertės KOTAI, parsiduoda po tiktai $8.75

GABEL'S CLOTHING STORE
733 Maxwell St.
ATDARA KAS VAKARAS IR VISĄ DIENĄ SEKMADIENIAIS

Labai Svarbus Visuomenei
PRANEŠIMAS

Valdžia ragina žmones pirkti anglis ko-greičiausia, nes geležkeliai daugiau ir daugiau užimti karės reikmenų pristatymu.

Dėl gumos trūkumo, valdžia patvarkė, kad trokų vartojimas turi būti 25% mažiau negu 1941 metais.

Mainoms trūksta darbininkų, nes jie eina į Defense dirbtuves kur daugiau uždirba.

Jeigu Senatas perleis vieną bilą, tai geležkeliams daleis pakelti pristatymo kainas. Tuom kartu ir sandėliams bus leista pakelti anglių kainas.

Dėl šių ir kitų priežasčių pirkite anglis dabar, o patenkinantį pasirinkimą galite rasti šioje firmoje —

THE VILIJA COAL CO.
3700 So. Spaulding Avenue
Phone: LAFAYETTE 2584
Savininkai — J. S. VITKUS ir J. J. PETRULIS