..."and that government of the people, by the people, for the people, shall not perish from the earth."

—Abraham Lincoln

DRAUGAS

THE LITHUANIAN DAILY FRIEND

DRAUGAS
The Lithuanian Daily Friend
PUBLISHED BY THE LITHUANIAN CATHOLIC PRESS SOCIETY
2334 So. Oakley Ave., Chicago, Illinois
Telephone Canal 8010—8011

The most influential Lithuanian Daily in America

No. 328 | 3c a Copy | Chicago, Ill., Šeštadienis, Gruodžio (Dec.) 19 d., 1942 m. | Kaina 3c | Vol. XXVI

10,000 Ašies Kareivių Britų Spąstuose

Sakoma, kad tai šauniausioji Rommelio karių dalis atkirsta

Išsiveržimas iš spąstų nieku būdu neįmanomas – negalimas

LONDONAS, gr. 18. — Iš Tripolitanijos (Libija) Vidužemių jūros pakraščių gauta žinių, kad tenai apie 10,000 gen. Rommelio kareivių nuo pasprukimo vakarų link atkirsta.

Britų daliniai, kurie tą stebėtiną žygį atliko, pasiskirstė į dvi dalis: viena dalis leidosi ir toliau atakuoti bėgančias ašies liekanas, o kita — nusisuko prieš pagautuosius į spąstus vokiečius.

Dabar atkirstieji iš priešakio ir iš užnugario britų aštuntosios armijos atakuojami. Daug vokiečių žus, kiti paklius karo nelaisvėn.

Už bėgančių vokiečių atkirtimą, suprantama, kreditas pripažįstamas britų aštuntosios armijos vadui gen. Montgomery.

Pranešta, kad jis šiai strategijai panaudojo aplinkinius per smiltynus takus ir perėjas, kad pagauti į spąstus ašies armijos dalį. Sakoma, kad pagautieji yra šauniausieji gen. Rommelio buvusios armijos daliniai.

Britai pareigūnai raginami tik britų lėktuvus vartoti

LONDONAS, gr. 18. — Parlamento narys konservatorius W. R. D. Perkins kreipės į ministerį pirmininką Churchillį ir kitus britų aukštuosius pareigūnus, kad jie skrisdami kur nors oficialiais, ar kitais reikalais naudotusi vien britų lėktuvais, bet ne svetimaisiais.

Jis nurodė, kad paskutiniais laikais Britanijoje pakrypta naudotis amerikoniškais lėktuvais, jei taip toliau vyks, Britanijoj įsigalės amerikoniška oro tarnyba ir britų oro tarnyba bus nustelbta, sako Perkins. Tas ypač bus svarbu po karo. Britų aviacija neturėtų būti nustumta į antrąją vietą.

Afrikoje kovos vos tik prasideda

WASHINGTON, gr. 18. — Daug kas įdomauja, dėlko taip ilgai ruošiamasi prieš ašį Šiaurinėje Afrikoje ir neiškeliama didesnė akcija.

Kariniai stebėtojai atsako, kad reikia kruopštaus pasiruošimo. Anot jų, ten kova vos tik prasideda. Ir bus nepaprastai ilga, atsižvelgus į ašies apsukrumą ir stiprumą. Sako, bus viena kruviniausiųjų kovų ten ašį nustelbti ir visiškai suklupdyti.

Vyriausybė leis propagandos žurnalą

WASHINGTON, gr. 18. — Karo informacijų biuras pranešė, kad vyriausybė leis iliustruotą propagandos žurnalą. įvairiomis kalbomis. Ir žurnalas bus veltui skleidžiamas svetimose šalyse, kur U. S. kariuomenė veikia.

WASHINGTON. — Laivynas paskelbė, kad amerikiečiai bombonešiais vėl atakavo japonų bazę Munda, New Georgia saloje, Solomona.

Ką sako Berlynas apie gen. Rommelį

NEW YORK, gr. 18. — Iš Berlyno per radiją skelbiama, kad britų aštuntosios armijos žygiai Libijoje baigsis ašies laimėjimu. Sako, gen. Rommelio tenai nesama, nes jis turįs naujas pareigas ir uždavinius. Bet nepasakoma, kur jis yra ir kokias naujas pareigas turįs.

Anot Berlyno, gen. Romemelio žygiai įtikinę britų vadą gen. Montgomery, kad ties El Agheila ašis laikysiąsis iki paskutiniųjų. Dėl to gen. Montgomeriui ėmę daug laiko ten sutraukti daug kariuomenės. Netrukus po to pasirodė, kad britams nėra su kuo kovoti — ašies armija kažkur dingusi.

Mėsos vartojimas mažinamas

WASHINGTON, gr. 18. — Office of Price Administration paskelbė, kad per 1943 m. pirmąjį ketvirtį mėsos vartojimas civiliniams penkiomis uncijomis sumažinamas per savaitę. Šį laiką leista kiekvienam per savaitę vartoti 40 uncijų, o po Naujų Metų tik 35 uncijas.

Tas padaryta žemės ūkio sekretoriui Wickard reikalaujant, kadangi daug mėsos reikia ginkluotosioms jėgoms ir lend-lease programai.

AŠIES LIZDAI TUNISIJOJ SUDAUŽYTA

STATOMI TILTAI

("Draugas" Acme telephoto)

Amerikos-ir Australijos kariai stato tiltą, per kurį žengia sąjungininkai išvaryti japonus iš Buna-Gona apylinkės Tai vienas iš daugelio atliktinų darbų veržiantis sąjungininkams į New Guinea džiungles.

Daug karo darbų laikinai bus nutraukta, pareiškia Nelsonas

WASHINGTON, gr. 18. — Donald M. Nelson, karo gamybos boardo pirmininkas, pareiškia, kad perdaug praplėstos karinės konstrukcijos programos ir nesubalansuota gamyba privers vyriausybę 1943 metais panaikinti daug karo kontraktų ir konstrukcijos (statybos) projektų.

Boardo pirmininkas sako, kad paskutiniais laikais daug karo gamybos iš vienų kurių linijų pasukta į kitas. Imta daugiau gaminti reikalingų daiktų orlaivijai, sumažinus tankų, šautuvų ar kitų reikmenų, kurių pagaminta daugiau, negu armija ir laivynas to reikalauja. Kai kur karo gamybos fabrikai uždaromi ir tuo būdu sukeliamas laikinas karo darbininkams nedarbas.

Karo pradžią daugiausia rūpintasi ir darbuotasi klausimu, kaip ir kokiu būdu karo gamybą pradėti. Kai padaryta pasisekusi pradžia ir įsismaginta, dabar laikas karo gamybą išlyginti ir subalansuoti taip, kad būtų gaminama tik tokie reikmenys, kurie yra reikalingiausi, o kiti paskiau.

Anot jo, kai kurių karo kontraktų panaikinimas ir statybų nutraukimas nebus eikvojimas, kadangi tuo būdu bus sutaupyta daug kritiškosios medžiagos, kuri būtinai reikalinga kitoms karo gamybos linijoms.

1943 metais karo gamybos programai vykdyti numatyta 90 bilijonų dolerių. Šiais 1942 metais bus išleista 52 ir pusė bilijono dolerių.

Sintetinės gumos gamybos klausimas apsiblausęs. Anot Nelsono, jei 1943 m. sintetinė guma bus gaminama, tai viskas teks tik armijos ir laivyno reikalams. Ir gal tik 1944 metais civiliniai gali tikėtis gauti nors kokią dalį tos dirbtinės gumos.

WASHINGTON. — Čia kalbama, kad serbų patrijotų vadas gen. Draja Michailovič, kurs kovoja prieš ašį, gaus Amerikos paramą ginklais ir amunicija.

Popiežiaus kalba bus transliuojama

ROMA (per radiją), gr. 18. — Kūčių dieną, kai susirinkę Vatikanan kardinolai sveikins Šventąjį Tėvą Pijų XII, Jo Šventenybės kalba į kardinolus bus per radiją transliuojama.

Sakoma, taip pat bus transliuojamos Kalėdų rytą popiežiaus iškilmingos mišios, kurios bus aukojamos privačioj popiežiaus koplyčioj.

Amerikos ekonominė misija Afrikai

WASHINGTON, gr. 18. — Pasitvarkyta prancūzų Afrikon siųsti ekonominę misiją, kuri ten ištirs, ko gyventojai reikalingi savo paramai ir ką Afrika gali duoti Amerikai ir jos sąjungininkams.

Aliejaus kūrui yra pakankama visiems

Vakar Chicagos City Hall įvyko specialus mitingas aliejaus kurui klausimu. Mitingą sušaukė miesto tarybos specialus komitetas išklausyti nusiskundimų dėl aliejaus racijonavimo ir išgirsti, kas turi būti daroma.

Dalyvavo daug aliejaus pirklių pristatytojų ir šiaip daug žymesnių piliečių.

Aiškinta, kad aliejaus kurui racijonavimas netinkamas ir sugriuvęs. Daugybė žmonių daug kenčia per šalčius neprisišaukdami aliejaus brutų apšildymui.

Grįžęs iš Washingtono mayoras Kelly pranešė, jis Washingtone buvo užtikrintas, kad Chicaga gaus aliejaus, kiek tik reikia.

Kai kurie aliejaus pristatytojai nesiskundė supainiotu aliejaus racijonavimu. Jie sakė, kad aliejaus yra, bet neturima pakankamai priemonių visiems aliejaus pristatyti pakilus šalčiams. Yra sunkumų atvežti į Chicagą ir į kitus vidurinių vakarų valstybių miestus. Nes daug aliejinių tankų pasiųsta į rytus.

Nutarta reikalauti, kad Washingtonas pakeistų racijonavimą, kad tuo reikalu būtų mažiau biurokratijos. Bet iš Washingtono kol kas nieko geresnio nežadama.

Amerikiečiai lakūnai per šešias dienas smogė Bizerte ir Tunis

Sudaužytos uostuose krantinės; daug kliuvo airfieldams

LONDONAS, gr. 18. — Gautomis žiniomis iš Sąjungininkų Štabo Šiaurinėj Afrikoj, amerikiečiai lakūnai per paskutines šešias dienas nuolat atakavo ašies bazes Tunis ir Bizerte, Tunisijoje. Bazėse ir apylinkėse sukelti dideli gaisrai, o Tunis uoste, regis, vienas ašies laivas nuskandintas. Be kitko penki ašies lėktuvai numušta. Ypatingiausia tas, kad amerikiečiai nė vieno savo lėktuvo neprarado.

Anot pranešimų, vakar atakos buvo didžiausios. Bombomis išgriauti ašies airfieldai ir uostų krantinės, taip kad noudojimąsis toliau neįmanomas kaip airfieldais, taip ir uostais.

Lakūnai pareiškia, kad ypač Bizerte bazėje jie nesusidūrę su didesniu ašies priešinimosi.

Didesnis aktyvumas Solomons karo zonoj

WASHINGTON, gr. 18. — Laivyno departamentas paskelbė, kad U. S. armijos didieji bombonešiai Solomons karo zonoje numušė 12 japonų lėktuvų, o nardą laivyno lėktuvai sudaužė vieną priešo karo laivą. Dvejose išvykose amerikiečiai prarado vieną bombonešį ir vieną nardantį lėktuvą.

Abidvi atakos prieš japonus atliktos gruodžio 16 d. New Georgia salos apylinkėse, už 150 mailių šiaurvakarų link nuo Guadalcanal salos.

Smarkiausia buvo atakuojama Munda bazė ir apylinkės, New George saloje, kur japonai turi įsitaisę airfieldą.

Nuo rugpiūčio 7 dienos iki šiandie 649 japonų lėktuvai sunaikinta Solomons.

Rusai ir toliau pliekia vokiečius

MASKVA, gr. 18. — Pranešimais iš karo fronto, raudonoji armija praeitą naktį atsiėmė dar vieną sodybą ties Ržev-Viazma geležinkeliu vakarų link nuo Maskvos. Sunaikintas visas vokiečių batalijonas ir trys lėktuvai numušti. Sovietai sako, kad rusai veržiasi Smolensko link, kur yra už 85 mailių pietų link.

Pietvakarų link nuo Stalingrado rusai taip pat sekmingai atakuoja vokiečius ir neleidžia jiems sukelti ten naujų kontratakų.

LONDONAS. — Praeitą naktį britų lakūnai atakavo Vokietiją, pranešė oro ministerija. 18 bombonešių ne grįžo.

STOKHOLMAS. — Iš Lisabonos pranešta, kad min. pirmininkas Churchillis išvykęs į Washingtoną.

Kainų viršininkas Henderson pasitraukė iš užimamos vietos

WASHINGTON, gr. 18. — Office of Price Administration viršininkas Leon Henderson vakar įteikė prezidentui Rooseveltui savo atsistatydinimo raštą ir prezidentas su apgailėjimu jo atsistatydinimą pripažino.

L. Henderson atsistatydinimo priežastį paduoda nesveikumą. Sako, akys tiek daug nusilpnėjusios, kad gydytojas patarė apleisti šią poziciją ir ilgą laiką ilsėtis.

Prezidentas priimdamas atsistatydinimą laišku L. Hendersonui pareiškia, kad kai pasveiksiąs, tai ir vėl tikisi jo grįžimo administracijos tarnybon.

Leon Henderson, 47 m. amž. ekonomikas, nuo 1933 metų administracijai tarnavo įvairiuose ofisuose, o paskutiniais laikais administratorium. Jo vietoje naujas administratorius dar ne paskirtas.

Romoje miręs jėzuitų vadas palaidotas

BERLYNAS, gr. 18. — (Per radiją). Žiniomis iš Romos, vakar ten palaidotas miręs Jėzuitų draugijos generolas kun. Vladimiras Ledochowski.

Gedulo pamaldos įvyko Gesu bažnyčioje.

Dalyvavo 18 kardinolų, visi Šventąjam Sostui akredituoti diplomatiniai atstovai ir daug kitų žymiųjų asmenų.

KAS GIRDĖT WAUKEGANE

Vaikučiams Kalėdų diedukas

Pastangomis vietinių katalikiškų draugijų kaip kitais metais, taip ir šįmet lietuvių vaikučiams bus įrengta Kalėdų eglaitė ir atsilankys Kalėdų diedukas su pilnu maišu saldainių ir dovanų. Tas įvyks pirmadienio vakare, gruodžio 21 d. Lietuvių Auditorijoj. Bus giedamos Kalėdų giesmės ir įvairi programa. Įžanga d kai. Prašomi ir suaugę atei ti ir pasigerėti vaikučių va karu. Generalę valdybą ši parengimo sudaro: pirmini kas Vladas Skyrius, vice pir mininkas A. J. Sutkus, raš tininkė Stella Rajūnienė, ir dininkė Stasė Butkiūtė. D gijos, kurių pastangomis ta įvykdoma, yra: Šv. Baltr miejaus, Šv. Juozapo, Šv. A tano, Šv. Onos ir Šv. Vardo

Kareiviams Kalėdų diedukas

Kalėdų dieną, pastangomis Šv. Baltramiejaus parapijos mergaičių vieneto Katalikų Centre, U. S. O. patalpose, rengiamas kareiviams ir jūreiviams pokylis. Manoma turėti apie 600 dalyvių. Galima tikėtis, jog jų tarpe bus ne vienas ir lietuvių, kurie negalės namo parvažiuoti ir sykiu su savo šeimomis, mylimais, džiaugtis Šv. Kalėdų šventėmis. Taigi mūs mergaitės, stengsis juos suraminti, ir sudaryti tą patį įspūdį, kaip kad būtų namie. Komisijos pirmininkė Alicija Vaitekūnaitė praneša, jog visuomenė dosniai atsiliepia aukomis ir dovanomis. Taip pat praneša, kad kas norės Kalėdų dieną galės atsilankyti į U. S. O. namą ir pamatyti, kaip kareiviai bus vaišinami.

Kalėdų dieną pamaldos

Pamaldų tvarka Šv. Baltramiejaus bažnyčioj Kalėdose bus sekanti: Bernelių šv. Mišios 12 valandą vidurnaktyje. Kitos šv. Mišios 7, 8, 9, 10:30 ir 12 valandą.

Pirko namą

Alekas ir Ona Jankauskai įsigijo gražų namą adresu 619 Sunderlin St. ir jau kelinta savaitė kaip gyvena. Alekas, buvęs Šv. Juozapo draugijos pirmininkas, ir pirmininkas praeitos vasaros "Lietuvių Dienos", yra stam bus veikėjas lietuvių tarpe ir didelis patriotas. Linkim linksmaus gyvenimo naujoj vietoj. Laukiam įkurtuvių.

Serga klebonas

Kun. Juozas J. Čužauskas, Šv. Baltramiejaus parap. kle bonas, sunegalėjęs. Gydosi namie daktaro priežiūroj.

Lauks Naujų Metų

Šv. Baltramiejaus ir Šv. Juozapo draugijos savininkai Lietuvių Auditorijos, rengia Naujų Metų lauktuves. Bus įvairi programa, užkandis ir šokiai prie veeranų lietuvių muzikos. Rengimo komisiją sudaro Vincas Biliauskas, Vincas Jankaitis ir Adolfas Vasilius.

Kandidatuos į aldermanus

Vietos veikėjas, pirmininkas Šv. Baltramiejaus draugijos Antanas J. Sutkus bus kandidatas į miesto aldermanus iš pirmo wardo. Rinkimai įvyks šį pavasarį. Jis bus kandidatas iš demokratų partijos.

Sveiki, sulaukę Šv. Kalėdų!

Šia proga noriu pasveikinti visas draugijas jų valdybas ir narius, visus mano kampelio brangius skaitytojus, draugus, gimines ir pažįstamus, dienraščio "Draugo" štabą ir visus tuos ir tas, kurie padeda man šį kampelį prirašyti. Lai Kūdikėlis Jėzus teikia visiems laimės, taikos ir linksmų Šventų Kalėdų **Enrikas**

Darbuojas, kad įamžintų vardus

Z. Žekienė, pasižymėjus dosnumu kilniems reikalams ir nuoširdi katalikiškos spaudos rėmėja, prie kiekvienos progos paragina tėvus įamžinti vardus savo sūnų, kurie tarnauja kariuomenėje, būtent pasiųsti "Draugui" jų atvaizdą, vieną doleri lėšoms padengti už klišės (cut) padarymą ir aprašymą, kurį dienraštis įdės nemokamai. Tuo būdu to narsaus kario vardas bus įamžintas. Be to, ir mums, vaukeganiečiams, bus malonu matyti spaudoje vietos lietuvių jaunuolių vardus.

J. ir Z. Žekai yra seni Waukegan gyventojai ir veikėjai. Jų vardas yra nuskambėjęs ir po plačią Ameriką, kuomet praeitą rudenį dnr. "Draugo" Labor Day piknike laimėjo pirmą dovaną — U. S. Karo Bonais. Jų sūnus iš profesijos daktaras tos profesijos žinojimu, sąžiningu patarnavimu ir maloniu būdu yra išsidirbęs plačią klijentūrą ir nuolatos užimtas savo pareigose. Gi žmona daug pasišvenčia visuomenės reikalams, o šiuo metu dvi ir tris dienas vyksta į ligoninę, kur mokina susirinkusias moteris gaminti bandažus Amerikos Raud. Kryžiui.

MOTERYS SARGAI

Pirmosios civilinės sargybos moterys, kurios pavaduoja vyrus. Jos įsirikiavusios užima savo pareigas prie United States Naval Air Station, South Weymouth, Mass.

Šv. Kalėdų proga

Šv. Kalėdų išvakarėse, pasaulio Išganytojaus atėjimo ant žemės, šventės proga, visi vieni kitus sveikina. Sveikindama savuosius — gimines ir pažįstamus — aš taip pat negaliu praeiti nepasveikinus ir mūs kolonijos kruopštaus korespondento Enriko. Begalo malonu man jis sveikinti, o į sveikinimą įpinti ir prašymą Dievui jam sveikatos. kad toliau kas savaitę rašytų žinias "Draugui" iš mūs, Waukegan, lietuvių gyvenimo ir veikimo. Mums, "D." skaitytojams, begalo malonu yra skaityti jo korespondencijas. Taigi, duok Dieve jam sveikatos ir toliau taip gražiai mūs tarpe darbuotis.

Taip pat nuoširdžiai sveikinu mūs pašenavotą prof. Kampininką, kuris visus sužavi savo macniu delnu. Linkiu jam sveikatos, kad ir per ateinančius metus kasdien ant savo delno tlumočytų vožnias rokundas ir šio pasaulio marnastis.

"Draugo" skaitytoja

Phone: VICTORY 4356

JOSEPH A. RIZGEN

— PATYRĘS LAIKRODININKAS —

Geriausia Krautuvė Pirkti

KALĖDŲ DOVANAS ..

Deimontai — Laikrodėliai

Rašomos Plunksnos ir

Sidabriniai Daiktai.

3249 SO. HALSTED ST. CHICAGO, ILL.

Paulina Russian and Turkish Baths

Savo Sveikatą Pagerinsite Atsi'ankydami į Šią Moderniską Lietuvių Įstaigą!

ELEKTRIKINIAI TREATMENTAI

Ultra-Violet Sunshine ir Infra Red Light Radiations, Swedish Massage ir Movements.

Moterims — Trečiadieniais.

Telefonas: VIRginia 9498

A. F. CZESNA, savininkas

1657 W. 45th St. . . . . Kamp. Paulina St.

Būkit Malonūs SAVO AKIMS!

Tik viena pora akių visam gyvenimui. Saugokite jas, leisdam išegzaminuoti jas moderniškiausia metoda, kuria regėjimo moksla gali suteikti.

35 METAI PATYRIMO

pritaikime akinių, kurie pašalina visą akių įtempimą.

Dr. John J. Smetana
Dr. J. J. Smetana, Jr.

OPTOMETRISTAI

1801 So. Ashland Avenue

Kampas 18-tos

Telefonas: CANAL 0538. Chicago

OFISO VALANDOS:

Kasdien 9:30 a. m. iki 8:30 p. m.

Trečiad. ir Šeštad. 9:30 a. m. iki 7:00 p. m.

DR. VAITUSH, OPT.

LIETUVIS

Mano 20 metų praktikavimas jūsų garantuoja

Optometrically Akių Specialistas

Palengvina akių įtempimą, kuris yra priežastimi galvos skaudėjimo, svaigimo, akių aptemimo nervuotumo, skaudamą akių karštį, atitaiso trumparegystę ir toliregystę. Prirengia teisingai akinius. Visuose atsitikimuose egzaminavimas daromas su elektra parodančia mažiausias klaidas. Speciali atyda atkreipiama į mokyklos vaikus.

Kreivos akys atitaisomos.

VALANDOS: nuo 10 ryto iki 8 v. vak. Seredomis nuo pietų, o Nedėlioj pagal sutartį.

Daugely atsitikimų akys atitaisomos be akinių. Kainos pigios kaip pirma.

4712 South Ashland Av.

Phone: YARDS 1878

Jaunuoliai, kurie neprimami į karo aviacijos skyrius iš priežasties spalvų neregėjimo — (color blindness), kreipkitės prie manęs. Apsimu išgydyti.

SLIP COVERS

PADAROMA PAGAL UŽSAKYMĄ

Apsaugokite savo senus rakandus ir paruoškite, kad atrodytų kaip nauji. Didelis pasirinkimas visokių spalvų ir "dust-proof" materiolų.

APKAINAVIMAS VELTUI

CUSTOM BUILT

VENETIAN BLINDS

Medinial 'slats', pasirinkimas įvairių spalvų, automatiško tvarkymo, — taipgi vėliausio pagerinimo. Įrengimas Veltui. Už Pėdą 32c

Drapes Padaroma Pagal Užsakymą Veltui. Turime Pilną Eilę Kitjonkų ir Lovos Reikmenų.

BECK'S DEPT. STORE, Inc.

3221-25 S. HALSTED ST.

Phone: YARDS 4778

DOCTOR SELMA SODEIKA, O. D.

AKIS IŠTIRINĖJA AKINIUS PRITAIKINA

Ofise randasi kiti pataisymo metodų įrengimai akims, kurioms akinių pagelba neužtenka.

VALANDOS:

Nuo 10 iki 5 val. kas dieną

Taipgi Antrad. ir Ketvir. vak.

137 N. MARION STREET

Oak Park, Illinois

(prie kampo Lake St.)

Telephone: — EUCLID 906

— REZIDENCIJA —

1441 So. 50th Ave., Cicero, Ill.

Tel. Cicero 7681

LIETUVIS DAKTARAS OPTOMETRISTAS

Pritaikiu akinius atsakomingai ir už prieinamą kainą.

JOS. F. BUDRIK

KRAUTUVĖJE

3241 So. Halsted St.

TELEFONAS:

Calumet 4591

DĖL RADIO PATAISYMO — Šaukite YARDS 3088.

DR. G. SERNER

LIETUVIS AKIŲ GYDYTOJAS

25 Metų Patyrimo

Tel.: YARds 1839

Pritaiko Akinius.

Kreivas Akis Ištaiso.

Ofisas ir Akinių Dirbtuvė

Kampas 34th Street

Valandos: nuo 10 iki 4; ir 6 iki 8

Trečiad. ir Sekmad. pagal sutartį.

NEW VICTORY HOSPITAL

Po nauja vadovyste.

828 W. 35th PLACE

Phone YARds 2223

24 val. patarnavimas

Būnant namie ar darbe galite gauti gydymo patarnavimą lankant mūsų ligoninės kliniką. Kliniko valandos nuo 2 val. popiet iki 8 val. vak. Šis patarnavimas teikiamas nužemintomis kainomis.

Pilnai Įrengtas Medikos Departmentas gydymui visokių ligų — smarkių ir ligalikinių.

Pilnai Įrengtas Chirurgijos Departmentas, kur svarbios ir mažesnes operacijos atlieka atsakomingi Chirurgai-Daktarai.

Pilnai Įrengta Physiotherapy Departmentas priskaitant Diathermy, Ultra Violet Ray, Sinusoidal ir kitus moderniškus metodus gydymo.

Pilnai Įrengtas X-Ray Departmentas daktarams ir pacientams

Nė vienam vertam ligoniui nebus atstumta, dėl stokos pinigų geriausias gydymas ir priežiūra. Kas link mokesčių, susitarsime tad būtų jums ko patogiausia.

KALBAM LIETUVIŠKAI

PRADĖKITE TAUPYTI ŠIANDIEN dėl 1943

SUPREME SAVINGS and LOAN ASSOCIATION

DABARTINĖ DIVIDENTŲ KATA 4%

1751 W. 47th Street

ADVOKATAS

WHITNEY E. TARUTIS

ADVOKATAS

Centrinis Ofisas:

3133 S. HALSTED ST.

(Lietuvių Auditorijoje)

Valandos: nuo 1-mos iki 8-tos valandos vakare.

Telefonas: CALumet 6877

134 N. LA SALLE ST.

Room 2014 Tel. STAte 7577

A. A. SLAKIS

ADVOKATAS

7 So. Dearborn Street

Room 1230

Ofiso Tel.: CENtral 1824

Valandos: 9 ryto iki 4 popiet, o kitomis valandomis pagal sutartį.

LIETUVIAI DAKTARAI

DR. STRIKOL'IS

PHYSICIAN AND SURGEON

4645 So. Ashland Avenue

OFISO VALANDOS:

Nuo 2 iki 4 ir nuo 6 iki 8 val. vak.

Nedėliomis pagal sutartį.

Office tel. YARds 4787

Namų tel. PROspect 1930

Tel. YARds 3146

DR. V. A. ŠIMKUS

GYDYTOJAS IR CHIRURGAS

IR AKINIUS PRITAIKO

744 West 35th Street

Valandos: 11-12; 2-4; ir 6:30-8:30

Pirmadieniais — tik 2-4.

Šventadieniais — 11-12.

DR. P. ATKOČIŪNAS

DANTISTAS

1446 So. 49th Court, Cicero

Antradieniais, Ketvirtadieniais ir Penktadieniais

Valandos: 10-12 ryte, 2-6, 7-9 P. M.

3147 S. Halsted St., Chicago

Pirmadieniais, Trečiadieniais ir Šeštadieniais

Valandos: 3 — 8 popiet,

Ofiso Tel. ..... VIRginia 1886

DR. AL. RAČKUS

GYDYTOJAS IR CHIRURGAS

4204 Archer Avenue

LIGONIUS PRIIMA:

Kasdien nuo 2:00 iki 8:00 val.

Trečiad. ir Sekm. tik susitarius.

Tel. YARds 2246

DR. C. VEZELIS

DANTISTAS

4645 So. Ashland Ave.

arti 47th Street

val.: nuo 9 val. ryto iki 8 val. vak

Seredoj pagal sutartį.

DR. CHARLES SEGAL

GYDYTOJAS IR CHIRURGAS

4729 So. Ashland Ave.

(2-tros lubos)

Tel. MIDway 2880 Chicago, Ill.

OFISO VALANDOS:

Nuo 10 iki 12 val. ryto, nuo 2 iki 6 val. popiet ir nuo 7 iki 8:30 val. vak.

Nedėliomis nuo 10 iki 12 val. dieną

Telefonas HEMlock 5849

DR. PETER T. BRAZIS

GYDYTOJAS IR CHIRURGAS

6757 So. Western Ave.

OFISO VALANDOS:

Popiet nuo 1 iki 3 val.; vak. 7-9; o nedėliomis pagal sutartį.

DR. A. JENKINS

(Lietuvis)

GYDYTOJAS IR CHIRURGAS

2500 West 63rd Street

OFISO VALANDOS:

Nuo 1—4 ir nuo 7—9 vakare

Taipgi pagal sutartį.

Ofiso telefonas: PROspect 6737

Namų telefonas: VIRginia 2421

AMERIKOS LIETUVIŲ DAKTARŲ DRAUGIJOS NARIAI

Ofiso tel. VIRginia 0036

Rezidencijos tel.: BEVerly 8244

DR. T. DUNDULIS

GYDYTOJAS IR CHIRURGAS

4157 Archer Avenue

Ofiso val.: 1—3 ir 6—8:30 P. M.

Trečiadieniais pagal sutartį

Res. 6958 So. Talman Ave.

Res. Tel. GROvehill 0617

Office tel. HEMlock 4848

DR. J. J. SIMONAITIS

GYDYTOJAS IR CHIRURGAS

Val.: 2—4 ir 7—9 vak.

Ketvirtad. ir Nedėliomis susitarus

2423 West Marquette Rd.

Tel. YARds 5921.

Res.: KENwood 5107.

DR. A. J. BERTASH

GYDYTOJAS IR CHIRURGAS

Ofiso val.: nuo 1-3; nuo 6:30-8:30

756 West 35th Street

Tel. CANal 0122

DR. BIEŽIS

GYDYTOJAS IR CHIRURGAS

2201 W. Cermak Road

Valandos: 1—3 popiet ir 7—8 v. v

Sekmad., Trečiad. ir Šeštadienio vakarais ofisas uždarytas.

REZIDENCIJA

3241 West 66th Place

Tel. REPublic 7868

Tel. CANal 0257

Rez. tel.: PROspect 6659

DR. P. Z. ZALATORIS

GYDYTOJAS IR CHIRURGAS

1821 So. Halsted Street

Rezidencija: 6600 So. Artesian Ave.

VALANDOS: 11 v. ryto iki 3 p.p.

6 iki 9 val. vakare.

Tel. Cicero 1484

DR. S. R. PALUTSIS

GYDYTOJAS IR CHIRURGAS

Kamp. 15tos gat. ir 49th Ct.

OFISO VALANDOS:

2 iki 4 v. popiet; 7 iki 9 v. vak.; ir pagal sutartį.

Res. 1625 So. 50th Avenue

Tel. Cicero 1484

DR. EMILY V. KRUKAS

GYDYTOJA IR CHIRURGAS

4146 Archer Avenue

Ofiso Tel. LAFayette 3210

Rez. Tel. LAFayette 0094

Jeigu Neatsiliepama — Šaukite KEDzie 2868

VALANDOS:

Pirm., Antr., Ketvir., 6 iki 9 vak.; Penkt., Šeštad. 8:30 iki 9:30 vak.

Sekmadieniais pagal susitarimą.

PLATINKITE "DRAUGĄ"

Kas laisvę brangina, tas perka War Bonds.

Didžiausiuose gyvenimo kriziuose pirmutinis dalykas — nenusiminк. (Hilty).

LABDARYBĖ

Lietuvių R. K. Labdarių Sąjunga: **kun. Anicetas Linkus**, dvasios vadas ir iždininkas, 4557 So. Wood St., Chicago, Ill.; **Anastazas Valančius**, pirmininkas; **Kotrina Sriubienė** ir **J. Motekaitis**, vice pirmininkas; **Ona Jasparienė**, raštininkė; **Jonas Dimša**, finansų raštininkas.

Labdarių seimo atstovai ir aukotojai

Labdarių Sąjungos 23-čio seimo, buvusio lapkričio 22 d. Nekalto Prasidėjimo par. salėj, Brighton Parke, kuopų raportai, draugijų atstovai ir aukos:

Town of Lake — Šv. Kryžiaus parapija. — Labdarių 1 kp. sveikino seimą su auka $150.00. Atstovai: M. Sudeikienė, P. Doršą, M. Doršienė, V. Maslauskienė, O. Pocaitė, K. Plekaitė, C. Kneižienė, S. Bartkienė ir O. Vaitkienė.

Šv. Pranciškaus Tretininkų dr-stė. Auka $10.00. Atstovė M. Sudeikienė.

Moterų Są-gos 21 kp. auka $3.00. Atstovai: Elena Gedvilienė, Cecilija Kneižienė ir B. Cicėnas.

Tėvų Marijonų Bendradarbių 8 sk. auka $3.00. Atstovai: S. Šimkienė, K. Pleckaitė, M. Doršienė ir Petr. Turskienė.

Šv. Kaz. Akad. Rėmėjų 1 sč. Atstovai: S. Šimkienė, S. Jurgaitė ir Marijona Motykas.

Viso aukų $166.00. 5 drstės, 17 atstovų

Roseland — Visų Šventų parapija. — Labdarių 2 kp. sveikino seimą su auka $100.

L. R. K. S. A. 33 kp. aukų $5.00. Atstovai: B. Preibienė, J. Lenkšienė, P. Gedvilas, K. Rubinas ir K. Draugelis.

Dr-stė Kalvarijos Stac. P. Šv. Rož. Vyrų ir Moterų auka $5.00.

Viso aukų $110.00, 3 drstės, 7 atstovai

Cicero, Ill. — Šv. Antano parapija. — Labdarių 3 kp. sveikino seimą su auka $25. Atstovai: K. Sriubienė, J. Agientas, M. Sriubas, O. Reikauskienė, O. Misienė, P. Palubinskienė ir J. Lapinskas.

Šakių Apskričio Klūbas aukų $95.00. Atstovai: Salomė Balsis, Frank Juška, A. Gerdžiūnas. M. Undraitis ir Antanina Juška.

Lietuvos Kareivių aukų $10.00. Atstovai: Stasys Bakutis, Kaz. Gasiūnas ir Silvestras Paseckis.

Lietuvos Vyčių 14 kp. auka $5.00.

Apaštalystės Maldos drstės auka $5.00. Atstovai: Ona Reikauskienė, Viktoria Petrauskienė ir P. Kasiulaitienė.

Šv. Antano dr-stės auka $5.00. Atstovai: A. Zakaras, J. Gribauskas, Z. Srupa, W. Brazauskas ir J. Navurskis.

Marcijona Bockaitė sveikino seimą su auka $5.00.

Š. K. A. Rėm. 9 sk. auka $3.00. Atstovai: Liudvika Šeputienė, Ieva Braunienė ir Sofija Bartkaitė.

Visų Šventų dr-stės auka $3.00. Atstovai: A. Čerkauskienė, E. Stupurienė ir B. Kučienė.

Tėvų Marijonų Bendradarbių 21 sk. auka $3.00. Atstovai: A. Motekaitienė, K. Juozaitienė ir V. Mozerienė.

Moterų Są-gos 2 kp. auka $3.00. Atstovė Mrs. Johnson.

Moterų Są-gos 48 kp. auka $3.00. Atstovai: Ona Rašinskienė ir Mary Chasas.

Tretininkų dr-stės auka $2.00. Atstovai: A. Stulginskienė, Julia Metkienė ir Ieva Braunienė.

Liet. Namų Savininkų Klūbas. Auka $2.00. Atstovai: A. Zakaras, V. Brazauskas ir A. F. Pocius

Federacijos 12 sk. Auka $1.00. Atstovai: A. Valančius ir J. Motekaitis.

Amžinojo ir Gyvojo Rožančiaus dr-stė. Atstovai: A. Stulginskas, L. Tamošauskaitė ir J. Mitkienė.

Viso aukų $170.00, 17 drjų, 46 atstovai.

Dievo Apvaizdos parapija. — Labdarių 4 kp. sveikino seimą su auka $5.00. Atstovai: Uršulė Aukškalnienė, A. Laurinaitienė ir A. Grinius.

Rožių ir Lelijų Klūbas. Auka $5.00. Atstovai: Aukškalnienė, Lukošienė, Zakarauskienė ir Statkienė.

Viso aukų $10.00, 2 drjos, 8 atstovai.

BANDO ATGAUTI POZICIJAS

Japonai išlaipino 1,000 kareivių New Guinea, po smarkių sąjungininkų lėktuvų bombardavimų, ryšium su kitomis vietomis kur priešas pirmiau yra smarkiai nukentėjęs.

EVERYBODY 10
SHOOT STRAIGHT With Our Boys!
BUY WAR BONDS

A. † A.

KAZIMIERAS MIKŠEVIČIUS

Gyveno 722 West 18th St., tel. Seeley 6909. Mirė Gruod. 18 d. 1942 m. 7:30 val. ryte, sulaukęs pusės amžiaus.

Gimė Lietuvoje. Kilo iš Panevėžio apskričio, Joniškių parapijos. Amerikoje išgyveno 45 metus.

Paliko dideliame nuliūdime: moterį Elzbietą (po tėvais Gurždiutė); 2 sūnus Joną ir marčią Prancišką, Edmundą ir marčią Florence; dukterį Elzbietą ir žentą Fred McAllister; 3 anukus; brolienę Bernedikta Mikševičienę ir jos šeimą, 2 švogerius Martiną Česonį ir Joną Gurždą ir jų šeimas; švogerką Uršulę Gutauskienę ir jos šeimą, ir kitų giminių, draugų ir pažįstamų.

Priklausė prie Chicagos Lietuvių draugijos ir prie Simano Daukanto draugijos.

Kūnas pašarvotas S. M. Skudo koplyčioje, 718 West 18th Street. Laidotuvės įvyks antrad., Gruod 22 d. 1942 m. Iš koplyčios 8:00 val. ryto bus atlydėtas į Dievo Apveizdos parapijos bažnyčią, kurioj įvyks gedulingos pamaldos už velionio sielą. Po pamaldų bus nulydėtas į Šv. Kazimiero kapines.

Nuoširdžiai kviečiame visus gimines, draugus-ges ir pažįstamus-as dalyvauti šiose laidotuvėse.

Nuliūdę:

Moteris, Sūnai, Marčios, Duktė Žentas, Anukai, Brolienė, Švogeriai, Švogerka ir Giminės.

Laidotuvių direktorius S. M. Skudas, Tel. Monroe 3377.

A. † A.

DOMININKAS GAPSHIS

Mirė gruod. 16 d., 1942 m., 5:45 val. popiet' sulaukęs 71 metų amžiaus.

Gimęs Lietuvoje. Kilo iš Kedainių apskričio, Baisogalos parapijos, Valatkonių kaimo. Amerikoje išgyveno 50 metus.

Paliko dideiame nuliūdime: moterį Sophie (po tėvais Bartkiutė); 3 duoteris — Victoria ir žentą Edward Figgott, Juliana ir žentą Joną Shultz, ir Helen ir žentą Juozapą Navickey; sūnų Stanislovą ir marčią Aldoną; 4 anūkus; pussesere Konstanciją ir švogerį Povilą Daresh ir jų šeimą; pusbrolį Jurgį ir brolienę Mortą Zaronskius ir jų šeimą; švogerką Kunigundą ir švogerį Joną Čepauskus ir jų šeimą; giminaičius — Mockų šeimą; ir daug kitų giminių, draugų ir pažįstamų.

Lietuvoje paliko sesrį Elzbietą Kilienę, dėdę Kazimierą Gapshį ir kitas gimines.

Velionis priklausė prie Teisybės Mylėtojų draugijos.

Kūnas pašarvotas namuose 3326 S. Halsted St., tel. Yards 0123. Laidotuvės įvyks pirmadienį, gruodžio 21 d. Iš namų 8:00 val. ryto bus atlydėtas į Šv. Jurgio parap. bažnyčią, kurioje įvyks gedulingos pamaldos už velionio sielą. Po pamaldų bus nulydėtas į Švento Kazimiero kapines.

Nuoširdžiai kviečiame visus gimines, draugus ir pažįstamus dalyvauti šiose laidotuvėse.

Nuliūdę:—

Moteris, Dukterys, Sūnus, Žentai, Marti, Anūkai, Pusseserė, Pusbroliis, Švogeriai, Švogerkos ir Giminės.

Laidotuvių direktorius: Ant. M. Phillips, tel. YARds 4908.

MAD

When a cough due to a cold drives you mad, Smith Brothers Cough Drops give soothing, pleasant relief. Smith Brothers' contain a special blend of medicinal ingredients, blended with prescription care. Still cost only 5¢:—yes, *a nickel checks that tickle!*

SMITH BROS. COUGH DROPS
BLACK OR MENTHOL—5¢
TRADE MARK

Everybody raves about your salads, Peg. What's the secret?

MIRACLE WHIP! Its "different" flavor always makes a hit.

MILLIONS AGREE—Miracle Whip does work *wonders* with salads! A unique combination of old-fashioned boiled dressing and fine mayonnaise, Miracle Whip is by far America's favorite salad dressing.

GARY, INDIANA LAIDOTUVIŲ ĮSTAIGA
PRUZIN FUNERAL HOME
Geriausias patarnavimas — Moteris patarnauja.
PHONE: 9000 620 WEST 15TH AVENUE

NULIŪDIMO VALANDOJE
Kreipkitės į -
ANTHONY B. PETKUS
LAIDOTUVIŲ DIREKTORIUS
DVI MODERNIŠKOS KOPLYČIOS JŪSŲ PATOGUMUI:
1410 South 50th Avenue, Cicero
Telefonas CICERO 2109
6812 So. Western Ave., Chicago
Telefonas Grovehill 0142
Mūsų patarnavimas yra greitas, mandagus ir Jūsų finansiškam stoviui prieinamas.

PASKUTINIS PAGERBIMAS
JOHN F. EUDEIKIS
Laidotuvių Direktorius
AMBULANCE Dieną ir Naktį
4605-07 SOUTH HERMITAGE AVENUE
Tel. YARDS 1741-1742
4332-34 SOUTH CALIFORNIA AVENUE
Tel. LAFayette 0727
RADIO PROGRAMAS — 8:00 val. Pirmad ir Ketvirtad. vak. iš stoties WGES (1390), su Povilu Šaltimieru.

A. † A.

BARBORA BALKOJIENĖ

Mirė Gruod. 18 d. 1942 m., 11 val. ryte. Gimė Lietuvoje, Kauno rėdyboje. Kilo iš Tauragės apskričio. Amerikoje išgyveno 40 metų.

Paliko dideiame nuliūdime: 3 sūnus Kazimierą ir mačią May, Izidorių ir marčią Jadvigą, Viktorą ir marčią Dorothy; 2 dukteris Stanislavą ir Oną, žentą Leo Vesely; 5 anukus; švogerį Petrą Balkoją jo moterį ir jų šeimą, ir daug kitų giminių, draugų ir pažįstamų.

Kūnas pašarvotas namuose, 1518 So. 49th Ave., Cicero, Ill. Tel. Cicero 2314-W.

Laidotuvės įvyks antradienį, Gruod. 22 d. 1942 m. Iš namų 8:00 val. ryto bus atlydėta į Šv. Antano parapijos bažnyčią, kurioje įvyks gedulingos pamaldos už velionės sielą. Po pamaldų bus nulydėta į Šv. Kazimiero kapines.

Nuoširdžiai kviečiame visus gimines, draugus-ges ir pažįstamus-as dalyvauti šiose laidotuvėse.

Nuliūdę:

Sūnai, Marčios, Dukterys, Anūkai, Švogeris ir Giminės.

Laidotuvių direktorius John F. Eudeikis. Tel. Yards 1741.

CLASSIFIED ADS

"DRAUGO" DARBŲ SKYRIUS

"DRAUGAS" HELP WANTED ADVERTISING DEPARTMENT
127 No. Dearborn Street
Tel. RANdolph 9488-9489

HELP WANTED — VYRAI

AGENTAS reikalingas Roseland kolonijoje — rinkti prenumeratas ir išnešioti skaitytojams laikraščius. Piniginis atlyginimas labai geras. Atsišaukite į "DRAUGO" RAŠTINĘ, 2334 So. Oakley Ave., Chicago, Ill..

REIKIA TUOJAUS
Dienomis Darbams

PILNO LAIKO — NUOLATINI PORTERS prie Valymo ir Stock Room darbų. Geros darbo sąlygos, valandos ir mokestis. Atsišaukit į Personnel Department —
SEARS ROEBUCK & CO.
63rd and Halsted Sts.

DOCK MEN
Vyrai reikalingi prie loading platformo, kraustyti tavorą. Unijos mokesties rata. Naktimis darbas. Turi mokėti skaityti Angliškai. Atsišaukite tarp 9 val. ryto ir 12 val. pietų.
KEESHIN MOTORS
221 W. Roosevelt Rd.

PATYRUSIEJI COREMAKERS IR MOLDERIAI. Taipgi core-room ir foundry Paprasti Darbininkai reikalingi. Kreipkitės —
HOWARD OUNDRY COMPANY
4918 W. Bloomingdale

REIKALINGAS pagelbininkas kaipo namo sargas. Sąlygos labai geros. Gali būti vedęs ar ne. Atsišaukite į Kraučių Šapą sekančiai —
4602 SO. WOOD STREET
Telefonas VIRGINIA 1093

LAUNDRY WASHMEN, WRINGER MEN, LOADERS ir PULLERS reikalingi nuolatiniems darbams su patraukiančiu mokesčiu ir darbo sąlygomis. Atsikreipkite prie
MR. KAY — DRAKE HOTEL
140 E. Walton Place

FREIGHT HANDLERS — mokestis nuo tonų. Gera užmokestis, patyrimas nereikalingas. Atsineškit Social Security kortą.
ERIE RAILROAD
14th and Clark Streets

TOOL ir DIE MAKERS — Tiktai A-1 vyrai. Taipgi reikia Apprentices 100% Defense darbai. i
LARAMIE MACHINE WORKS
5229 W. Cermak Rd. — Cicero, Ill.

PAGELBININKAI prie Sheet Metal darbų dirbant prie blowpiping, shop ir erecting.
CYCLONE BLOW PIPE CO.
2552 W. 21st Street

REIKALINGI — PATYRĘ BENCH MOLDERIAI prie aluminum ir breso. Nuolatini darbai.
OSCAR W. HEDSTROM CORP.
4836 W. Division Street

Mažas meilės lašelis reiškia daugiau, kaip visa jūra įvairių žinojimų.

TRACK LABORERS
Amžiaus 18 iki 55 m.
Tiesti rėles Chicagos apielinkėje. 6 dienos į savaitę, 55c į valandą. Pragyvenimas duodamas dykai.
PENNSYLVANIA RAILROAD
CHICAGO UNION STATION
516 W. Adams St., Chicago, Ill.

HELP WANTED — MOTERYS

ASSEMBLY — Lengvas, švarus ir labai lengvas darbas, prie Decalcomanias. 40c į val. pradedant. Atsišaukite sekančiai:
DURO-DECAL COMPANY
622 W. Lake Street

MERGINOS — prie lengvų dirbtuvės darbų. Patyrimas nereikalinga. Labai įdomus darbas. Dieną ir naktį shiftai. 40 centai į valandą mokama laike mokinimo. Greitas įsidirbimas. Kreipkitės į —
PLASTIC BINDING CORP.
732 S. Sherman St.

MERGINOS IR MOTERYS DEFENSE DIRBTUVĖJ
Bench Inspekcija ir lengvi dirbtuvės darbai. Dieną ir naktį shiftai.
EDWARD KATZINGER CO.
1849 N. Cicero (netoli Armitage)

MOTERYS
Turi būti sveikos ir tvirtos. Patyrimas nereikalinga. Dirbti kaipo pagelbininkės rakandų dirbtuvės millroom. Proga išmokti gerai apmokantį amatą. Matykite Mr. Thomas po 9 valandos ryte.
PULLMAN COUCH CO.
3759 So. Ashland Avenue

LAUNDRY MERGINOS—prie abelnų skalbykloje darbu. Patyrusios FEEDERS ir FOLDERS. Nuolatini darbai per visus metus su patraukiančiu mokesčiu ir darbo sąlygom. Atsikreipkite pas:
MR. KAY DRAKE HOTEL
140 E. Walton Place

GIRL for general office work. Some comptometry and typing experience helpful. 5 day week. Time and one-half for overtime.
CONTINENTAL COFFEE CO.
371 W. Ontario Street

KAMBARYS RENDUOJASI — apšildomas, prie mažos šeimos. Atsišaukite ant pirmo aukšto—6824 SO. TALMAN AVENUE.

COREMAKERS — patyrusios Bench, Taipgi Magnesium casting Inspektorės. Kreipkitės —
HOWARD FOUNDRY CORP.
4918 W. Bloomingdale

PARSIDUODA.
A. A. DR. MAURICE KAHN OFISO ĮRENGIMAI IR RENDUOJASI JO OFISAS. KREIPKITĖS PRIE:
JOSEPH J. GRISH
4631 SO. ASHLAND AVENUE
PHONE YARDS 1001

SKAITYKITE "DRAUGĄ"

LAIDOTUVIŲ DIREKTORIAI

NARIAI Chicagos Lietuvių Laidotuvių Direktorių Asociacijos.

AMBULANCE Patarnavimas Dieną ir Naktį.

Mes Turime Koplyčias Visose Miesto Dalyse.

I. J. ZOLP
1646 WEST 46th STREET Phone YARDS 0781

MAŽEIKA
3319 LITUANICA AVE.

EVANAUSKAS
Phones YARDS 1138-39

LACHAWICZ IR SUNŲS
SKYRIUS 42-44 E. 108th ST. Tel. PULLMAN 1276
2314 WEST 23rd PLACE Phone CANAL 2515

L. BUKAUSKAS
10821 SO. MICHIGAN AVE. Phone PULLMAN 9661

ANTANAS M. PHILLIPS
3307 LITUANICA AVENUE Phone YARDS 4908

J. LIULEVIČIUS
4343 SO. CALIFORNIA AVE. Phone LAFAYETTE 3572

P. J. RIDIKAS
3354 SO. HALSTED STREET 710 W. 18th STREET
Telephone YARDS 1419

DRAUGAS

THE LITHUANIAN DAILY FRIEND

4834 South Oakley Ave. Chicago, Illinois

Published Daily, except Sundays

A member of the Catholic Press Association

Subscriptions: One Year — $6.00; Six Months — $3.50; Three Months — $2.00; One Month — 75c. Europe — One Year — $7.00; Six Months — $4.00. Single Copy — 3 cents.

Advertising in "Draugas" brings best results.

DRAUGAS

Išeina kasdien, išskyrus sekmadienius.

Prenumeratos kaina: Jungt. Valst. Amerikos Valsytbėse: Metams — $6.00; Pusei Metų — $3.50; Trims Mėnesiams — $2.00; Vienam Mėnesiui — 75c. Kitose valstybėse prenumerata: Metams — $7.00; Pusei Metų — $4.00. Pavienis numeris — 3c.

Skelbimų kainos prisiunčiamos pareikalavus

Bendradarbiams ir korespondentams raštų negražiname, jei neprašoma tai padaryti ir neprisiunčiama tam tikslui pašto ženklų. Redakcija pasilaiko sau teisę taisyti ir trumpinti visus prisiųstus raštus ir ypač korespondencijas sulig savo nuožiūros. Korespondentų prašome rašyti trumpai ir aiškiai (jei galima, rašomaja mašinėle), paliekant didelius tarpus pataisymams, ir vengiant polemikos ar asmeniškumų. Pasenusios korespondencijos laikraštin nededamos.

Entered as second-Class Matter March 31, 1916 at Chicago, Ill. Under the Act of March 3, 1879.

Kokia spauda įtakingesnė?

Chicagos miesto mayoras Edward J. Kelly įvedė paprotį vieną kartą į metus pakviesti tautinių grupių ir vadinamųjų "Community" laikraščių redaktorius ir prie užkandžių su jais pasikalbėti.

Šiemet toks pasikalbėjimas įvyko gruodžio 17 d. Morrison viešbutyje.

Susirinkusiems redaktoriams E. J. Kelly papasakojo apie karo eigą, apie Chicagos pastangas visomis įėgomis dėtis, kad greičiausiai karą laimėti.

Svarbiausia, šiame susirinkime mayoras Kelly atvirai ir drąsiai pripažino, kad

tautinių grupių ir apylinkių laikraščiai į savo skaitytojus turi daug daugiau įtakos, negu didieji dienraščiai.

Kodėl taip?

Todėl, kad žmonės didžiųjų dienraščių dažniausiai tik antraštes ir "funnies" tepažiūri, kuomet tautinių grupių ir apylinkių laikraščius nuodugniausiai perskaito, imant ir bizniškus skelbimus. Tuo atžvilgiu tų laikraščių įtaka į miesto ir, apskritai, visuomenės gyvenimą yra labai didelė. Tai yra didelė jėga, kurią p. Kelly prašė dar intensyviau panaudoti Amerikos pergalei.

Kad Chicagos miesto galva teisybę sako, apie tai ir kalbos būti negali. Tų laikraščių vaidmuo yra didelis. Dėl to tie, kurie kartais ima ir pasiūlo suvaržyti tautinių grupių spaudą, nežino ką daro ir elgiasi tikrai nepatrijotiškai.

Tikrai būtų gera, jei visi tautinių grupių spaudos priešai būtų girdėję p. Kelly kalbą. Būt gera, kad ją būtų girdėję kiti aukšti politikai ir biznieriai, kurie dažnai į mažesnius laikraščius dėmesio nekreipia, kuomet tie laikraščiai yra geriausi tarpininkai tarp jų ir visuomenės.

Reikia pasakyti, kad tokie pasikalbėjimai, kokius daro mayoras Kelly su tautinių grupių ir apylinkių spaudos atstovais, yra labai naudingi ir reikalingi. Jie stiprina vieningumą ir kelia tikrosios demokratijos sąmonę.

●

Eina į talką Lietuvai

Nekartą esame rašę apie tai, kad lietuviai politikos veikėjai daug kuo gali pagelbėti Lietuvai. Savo laiku esame nurodę ir pavyzdžių.

Vieną tokių pavyzdžių ir šiuo tarpu turime.

Užvakar Illinois Athletic Club patalpose Chicagos 11 wardo lietuviai pricinktų kapitonai surengė praėjusiuose rinkimuose išrinktam Jungtinių Valstybių kongresmanui Martin Gorski pagerbtuves ir išleistuves, į kurias, be garbės svečio, atsilankė Illinois valstybės senatorius Richard Daily ir kiti politikai. Tame pokylyje lietuviai veikėjai politikoje įteikė kongresmanui Gorskiui raštą, kuriame tarp kitų dalykų pasakyta:

"We, the undersigned, of Lithuanian extraction, Regular Democratic Party Precinct Captains of the 11th Ward, City of Chicago, Illinois, mindfull of the consequences of this great global War all over the world in general, and in Europe in particular, are deeply concerned whether or not our fathers' old country, Lithuania, will be granted freedom and independence after this world wide conflagration.

"Lithuania, together with Latvia and Estonia, were by force of arms, occupied by Soviet Russia on June 15, 1940. A year later, on June 22, 1941 when the German Russian War began, Hitler's armies invaded and forcibly occupied the Baltic States. Under vicious German yoke, Lithuania, Latvia and Estonia are suffering the same kind of persecution and exploitation as other German occupied countries."

Toliau nurodoma, kad Lietuva, Latvija ir Estija yra visais atžvilgiais skirtingos nuo Rusijos, Vokietijos ir kitų, kad griežtai yra priešingos ir komunizmui ir nacizmui ir dėl to kongr. Gorskiui įteiktame rašte prašoma, kad būtų įnešta į kongresą bilius, kuriuo būtų aiškiai nustatyta pritaikinti Atlanto Čarterio dėsnius ir Baltijos valstybėms, kurių laisvė ir nepriklausomybė jėgos pagalba buvo išplėšta.

Trumpame memorandume įtikinančiai kalbama, kad Lietuva Latvija ir Estija per su virš dvidešimts dvejus metus savo laisvo ir nepriklausomo gyvenimo įrodė savo sugebėjimą pačios save valdyti ir visais atžvilgiais padarė didelę pažangą.

Reikia pripažinti, kad Chicagos lietuvių veikėjų politikoje grupė gerą ir naudingą žingsnį padarė. Būtų gera, jei jų pavyzdį ir kiti pasektų.

●

Darbininkų gerove besirūpinant

Jungtinių Valstybių kongresas, baigdamas savo istoriškąją sesiją, nubalsavo pakelti federaliniams darbininkams — valdininkams (jų virš milijonas asmenų) algas. Panašiai pasielgė ir Chicagos miesto taryba. Ji pakelia algas miesto valdžios darbininkams arba valdininkams.

Nieks, manome, šiems žygiams nesipriešins.

Jei keliamas atlyginimas už darbą pramonės darbininkams, turi jis būti keliamas ir valdininkams, nes gyvenimo sąlygos visiems lygiai pasunkėjo, pragyvenimas visiems lygiai pabrango, šių laikų reikalavimai visiems lygiai yra statomi daug didesni, negu normaliais laikais.

O kaip su tais darbininkais, dėl kurių unijos nekovoja, nes prie jų priklausyti neturi galimumų, už kurių pečių nestovi nei kongresas, nei miestų tarybos?

O kaip su lietuvių spaudos darbininkais?

Tai labai daug pareina nuo lietuvių visuomenės.

Jei lietuvių visuomenė gausingiau skaitys mūsų laikraščius ir stipriau ją parems, tuomet laikraščių leidėjai turės galimumų ir lietuvių spaudos darbininkų medžiaginę būklę pagerinti.

Spaudos darbininkams reikalavimai yra didžiausi. Tačiau labai dažnai pamirštama, kad ir jie turi gyventi, savo šeimas aprūpinti, kad jiems taip pat kepti karveliai iš dangaus nekrinta.

Čia kalbame ne apie vieno kurio laikraščio darbininkus, bet bendrai visus.

Valdininkai tarnauja valdžiai, dėl to valdžia jų likimu rūpinasi; spaudos darbininkai — visuomenei, todėl visuomenė turi jų darbą labiau įvertinti ir prisidėti prie sudarymo jiems geresnių gyvenimo sąlygų.

SPAUDOS APŽVALGA

Dėl Hooverio plano

Buvęs Jungtinių Valstybių prezidentas Herbert Hoover vėliausioj savo kalboj duoda sveikų patarimų po šio karo daryti taiką kitaip, negu ji buvo padaryta po pirmojo pasaulinio karo Versalyje. Dėl H. Hooverio pasiūlymo N-jos rašo:

"Taikos klausimams studijuoti Hooveris siūlo paskirti įvairias komisijas (pažymėtas "salyginėje taikoje"), kurios savo darbui suvartos tiek laiko, kiek bus reikalinga. Kuomet viena arba kita komisija pavestą jai dalyką išstudijuoja ir pateikia savo sumanymą, tai valstybių įgaliotiniai jį galutinai apsvarsto ir priima. Šitokiu būdu vienas klausimas bus išspręstas po kito, o ne visi kartu, kaip Versalyje.

"Eks-prezidento siūlomas planas turi gerų savybių. Geriausias dalykas jame yra tas, kad jisai skatina Jungtinių Tautų valdžias jau dabar ruoštis taikai, o ne laukti, iki sustos karas. Netikėtai užklupta taika gali atnešti didesnę katastrofą žmonijai, negu pats karas. Badas, epidemijos, riaušės, pilietiniai karai atskirų tautų viduje, kruvini konfliktai dėl sienų — išsauktų chaosą pasaulyje. Pergalėjusios valstybės turi tan. užkirsti kelią; o kad jos galėtų tai padaryti, jos privalo turėti jau paruoštą laikinos taikos programą, pirma negu išsautas paskutinis šūvis."

●

Laisvės simbolis

"Liet. Žinios" rašo:

"Karo frontai, kur mušasi Amerikos kareiviai apima ne tik Pacifiką, bet jau siekia Afrikos, Azijos, Europos ir Australijos žemynus. Žvaigždėtoji Amerikos laisvės vėliava išdidžiai plevėsuoja visuose penkiuose pasaulio kontinentuose. Tos vėliavos pergalėje savo išsigelbėjimą mato šimtai milijonų žmonių, nes visi jau žino, kad Amerikos pergalė ateina laisvė visoms tautoms. Todėl miela kovoti, net nebaisu mirti už garbę tokios vėliavos, kuri yra simboliu laisvės ir Nepriklausomybės visai žmonijai. Šių liūdnų sukaktuvių proga linkime mūsų garbingai šaliai visuotinos ir greitos pergalės, o žiaurių priešų pikti darbai tesusilaukia prideramos bausmės."

Amerikos katalikų veikimo centras — N. C. W. C. jau keliolikti metai užtaiko "The Catholic Hour" — Katalikų Valandą.

Ją girdime kiekvieną sekmadienį apie penktą valandą. Gieda garsus Paulistų choras, kalba patys žymiausi katalikų kalbėtojai.

Ypač daug naudos savo kalbomis per tą radijo valandą yra padaręs garsusis kalbėtojas prelatas Fulton J. Sheen, Katalikų Universiteto Vašingtone profesorius.

●

Pranešama, kad per 1943 m. sausio mėnesį ir vėl kalbės prel. Sheen.

Jis pasakys visą seriją gerai prirengtų kalbų labai įdomia tema — "Krizė Krikščionybėje".

Pasiklausykime tų kalbų.

Praneškime ir kitiems apie jas ir, apskritai, apie šią katalikų radijo valandą.

Tuo atliksime savotišką misiją.

●

Katalikų Radijo Valandos išlaikymui gausiai aukoja Kolumbo Vyčiai — Knights of Columbus.

Aukoja tūkstančiais.

Jie jaučia, kad tuo gerą, katalikišką darbą atlieka, nes radijo šiandien yra viena iš galingiausių priemonių Kristaus mokslui platinti, Katalikiškai Akcijai vesti, apaštalauti.

Ypač šiais didžiųjų sukrėtimų ir neramumų laikais toks apaštalavimas yra ne tik naudingas, bet ir būtinai reikalingas.

●

(Iš "Draugo", 1917 metų gruodžio 19 d.)

Kerenskis eina Petrogradan... Pranešama, kad buvusis Rusijos premieras Kerenskis su keliais tūkstančiais kareivių eina atsiimti Petrogradą iš bolševikų..... Kazokai nugalėjo bolševikus ir paėmė Rostovą ties Donu.

RIMTIES VALANDĖLEI

Smarkus šiaurės vėjas vertė pirkėjus slėptis šiltose krautuvėse. Vienas apysenis vyras, priėjęs prie krautuvės lango, tėmijo išstatytas siūlomas dovanas. Ilgai stovėjo taip kad rodės blogas oras jam nebebūtų padaręs jokios įtakos. Šilta ašara nuriedėjo per skruostus ir, teškėdama ant rankos, pažadino.

Žmogeliui prisiminė dovana, kurią jis savo draugui kadaise pirko Kalėdoms. Dėja, kaip skaudu, kai šventėms praėjus, tas netikrasis draugas su pašiepa pasakojo apie jo įteiktą dovaną, nežinodamas kaip tai jį užgavo. Tas vaizdas dar tebebuvo akyse — paniekinta dovana. Žmogelis nežinojo, kad prie lango išstovėjo beveik visą pusvalandį.

Ligonis sunkiai alsavo. Kiekvienas širdies taksėjimas galėjo būti paskutinis. Daug laiko praleido prie ligonio lovos jo žmona. Gailestingas kaimynas atsilankęs rado materiškę išvargusią, bet vis kantriai laukiančią, kada liga pakryps į gerą ar blogą pusę. Ji užsimiršo apie ilgas valandas, nuovargį, sėdint prie mylimo asmens.

Toks pasišventimas randamas ne tik protingų žmonių tarpe, bet taip pat gyvuliuose, kurie rodo ypatingą prisirišimą kuriam nors asmeniui. Laikas tada užmirštas; gali lyti, snigti, šalti, žmogus nepajus, nes vaizduotę valdo visai kiti jausmai.

Seniai pasaulis nesantaikoje gyvena, iškelia sunkenybių, širdies skausmų visiems. Kas paliestas, tas visa kitą užmiršta, nes svarbesnė problema varsto sielą neduodama laiko pagalvoti apie aplinkybes ir kitus gyvenimo pavojus.

Jeigu virš minėtus dalykus pilnai pritaikinsime tam laikotarpiui, kai žydai laukė garbingo, galingo mesijo, kuris žydų tautą grąžintų į pirmaeiles tautas, suprasime kodėl neturtingas kūdikėlis Jėzus Betliejuje liko nepastebėtas — tikėtasi ko nors visai skirtingo.

Kalėdų šventės taip arti. Nejaugi mes užsimiršime, kad tiek metų atgal Kristus atėjo pasaulin, kad ramybę ir taiką žmonių širdims grąžintų? Bent trumpam laikotarpiui pasukime mintis į mūsų Dangišką Tėvą — seniau Kristaus atėjimu laimės atnešė, dabar irgi suteiks jeigu prašysime.

A.B.C.J.

Po svietą pasidairius

"Detroit darbuose užšaldyta 700,000 darbininkų", skelbia gazietos.

Kaip mainosi čėsai. Senai čia žmogus negalėjo niekur darbo gauti, o dabar jis negali darbo pamesti, kad ir norėtų. Jis darbe įšaldytas.

Aną dien girdėjau Čikagos balšavikus figeriuojant, kad po karo ne tik Anglijoj, ale ir visur bus daug naujo. O jų jenerolas Andriulis net naiviais išvadino buvusius Lietuvos valdonus manančius vėl užkopti ant sprando Lietuvos žmonėms.

Na, matot. O, Paleckiai, Gedvilai ir kiti sėdėję ant sprando Lietuvos žmonėms vėl mano užsėsti. Andriulis turėtų jiems specialiai apie tai parašyti.

SKELBKITĖS "DRAUGE"

DEGA LAIVAS

Vokiečių tankas ir įgula (dešinėje, paveikslo priešakyje) atvyksta į Toulon pakrantes neokupuotoj Prancūzijoje. Vienas iš kovos laivų sunaikinamas prancūzų laivyno. Laivas pamažu virsta į šoną ir dega.

IŠ KELIONES EGIPTAN

Prof. K. Pakštas

(Ištraukos iš prof. K. Pakšto knygų "**Aplink Afriką**", antras tomas, 133-221 pusl. Kaunas, 1936 m.)

(Tęsinys)

Musky — Kairo labirintai

Čia geriausiai gali pastudijuoti orientališką gyvenimą, papročius ir gatvines scenas su jų keisčiausiais tipais.. Siaurutėse ir kreivose gatvėse verda nuolatinis judėjimas, begalinė virtinė pėsčių žmonių, nešinų visokiausiais dalykais ramių kupranugarių ir asilų. Visokio tipo vežimų ir vežimėlių siuva ir siuva į visas puses, kaip skruzdėlyne. Išgirsi čia keisčiausią balsų ir girgždėjimų, pamatysi margiausių rūbų, tik žinok jų vardus, ir rūšis, tai atskirsti įvairius gyventojų luomus. Senas tradicinis galvos parėdas — tai **turban**, kuriuo jie apvynioja savo galvas, tartum kokiu rankšluosčiu. Arabų turbanų būna įvairių spalvų. Serifai, kilę iš pačio Mahometo giminės, nešioja baltus turbanus, nors Pranašas devėjo žalią. Žalius turbanus dabar nešioja tik tie, kurie paskutiniais metais atliko maldininko kelionę į Mekką. Įvairių ordinų **dervišai** (musulmonai vienuoliai) nešioja įva-rių spalvų turbanus: **Rifayja** — juodus arba tamsiai mėlynus, **Ahmadyja** — raudonus, **Kahbiryje** — baltus. **Ulamos**, arba dvasiški mokslininkai, nešioja plačius šviesių spalvų turbanus. Tačiau daugumas paprastų piliečių šiandien ant galvų nešioja **tarbušus**, kurie visuomet radoni ir panašūs į apverstą cilindrišką puodą, su kutu viršugalvy.

Paprastas arabų rūbas — tai **galibija**, į kurią panašų padarą gautume, jei mūsų kunigiškai sutanai nuardytume apikaklę ir kiek prapla tintume rankovas. Tik galibijos ne visuomet juodos: jų yra įvairių spalvų ir įvairaus medžiagos gerumo. Yra jų šilkinių, yra ir pigiausio audeklo, iš kokio pas mus maišus siuva. Tai jau pareina nuo to, kokio storumo savininko kišenė. Daugelis prasitrynusių egip tiečių nešioja europiškus rūbus, pasilikdami tik raudoną tarbušą ant galvos. Tai lyg ir simbolizuoja: iš paviršiaus visas esu europietis, bet mano galvojimas, mano sielos struktūra ir pa linkimai pasilieka orientališki. Blogiausią įspūdį daro tai arabai ant savo galibijų užsivilkę dar europiškus trumpus švarkus: blaurešnio, parėdo, rodos, nebegalima ir įsivaizduoti. Mat, arabai lengviau pristima mūsiškus švarkus, bet nepakenčia kelnių.

Neturtingesnių luomų moterys, rodos, kaip ir neturi kitų rūbų, o tik marškas, mėlynas ar juodas; į jas jsi vynioja ir juodomis plonomis skaromis pridengia galvas ir veidus. Bet trupūtį pasiturinčios nešioja daug visokių žibučių iš sidabro, vario, bronzos ar stiklo: braslietų auskarų ir karielių. Jų smarkiai ir paakiai dažnai tatuiruoti melsvais braižiniais. Dažnai nešioja auskarus ir nosyse. Daugumas ištikimų Pranašo pasekėjų stropiai pridėngia savo veidus, pakabindamos žemiau akių ilgą muslino apdangalą vadinamą **burku**, kurs turtingesnių moterų esti megztas iš juodų šilkinių siūlų ir vadinasi **jašmak**. Ištekėjusios moterys dar ne šioja an nosies geltoną, kartais paauksuotą šupulėlę, vadinamą **kasabą**. Tačiau daugelis aukštesnio luomo moterų vis labiau įpranta nešioti europiškus rūbus, dažniausiai tamsių spalvių, o jų jašmakai darosi vis skystesni ir skystesni iki visiškai permatomų. Vietinės koptės ir žydės nešioja tokius pat rūbus, tiktai veidų neuždengia.

Pamatę rūbų savotiškumus, pasiklausykime kokių garsų girdėti Musky labirintuose. Tuos garsus ir žodžius man aiškino p. Boutros, lydėjęs mane iš vyskupo į Musky užkampius. **"Riglak ja chavaga"** — šau kia beduinas, kupranugarių virtinės pryšaky. Reiškia: "tavo koja, pone", t. y. sergėkis, kad kupranugaris neužmintų ant kojos. **"Viššak jagada"** (tavo veidas, vaikine). Reiškia: sergėkis, kad kupranugaris, apkrautas visokiais stagarais neperbrauktų tau per žandus. O elgetų Kaire kaip musių. Atkišę rankas, dažnai akli, jie šaukia: **"ja muhamin ja rabb"** (o gailestingumo žadintojau, pone), **"talib min allah hak lukmet eiš"** (aš siekiu pas Viešpatį mano duonos kąsnelio kainos); **"ana de'f Allah van-nabi"** (aš esu Dievo ir Pranašo svečias). Praeivis, kokį pinigėlį palikęs, atsako: **"Allah yihann'n aleik"** (tesusimilsta Dievas ant tavęs).

Sakka arba vandens pardavėjas viš dar maišosi Kairo gatvėse ant jo nugaros išpūstas ožkos kailis, pilnas rožėmis ir kitais kvepalais parfumuoto vandens, lėtai jis sukinėjasi ir dairosi ir siūlo keleiviams to kvepiančio vandens išsigerti. Pas jį rankose ir puodukas, iš kurio visi geria, negalvodami apie jokius mikrobus. Yra ir vienuolių ordenas, vadinamas **Hemali**, kurs irgi pardavinėja gatvėse vandenį, užtaisytą apelsino žiedais, vynuogėmis ar irkisu. Pilna visur vaisių pardavėjų, taip pat įvairių saldumynų pyragaičių, kurių "švarumas" sumažina europiečio apetitą, nors ir rūpėtų paragauti. Sutiksi ir rammal, laimės būrėją, kurs į gatvės smėlį žiūrėdamas nu pasakos tavo ateitį. Yra ir

IŠGELBĖTI IŠ TRANSPORTO

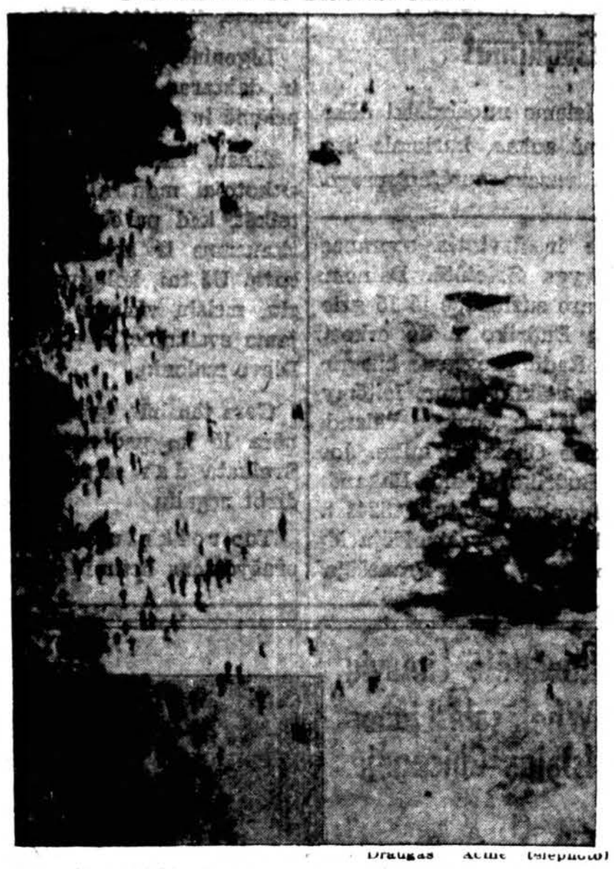

Draugas Acme (siepiuotas)

Vyrai išsigelbėję iš nuskendusio U. S. Army transport, pirmiau vadinamo S. S. President Coolidge laivo, stovi ant kranto, kada kiti eina į krantą iš gelbėjimosi laivelių, Solomon salų apylinkėje.

keliaujančių virėjų kurie slankinėja su savo mažomis virtuvėmis ir kiekvieną minutę yra pasirengę pagaminti tau šviežius pietus: gabalą mėsos, žuvies ar ko kito šiaip taip nuryjamo. Pro visuomet atviras skutyklų duris pamatysi, kaip barzdaskutys skuta barzdą ar galvą, kurią pacientas, dažnai ant stalo aukštai atsisėdęs ir kojas po savim parietęs, laiko atsargiai ištiesęs ar patempęs, o skutėjas vaikščioja aplink jį kaip koks skulptorius su peiliuku. Tai arabų **muzaiyn.**

Bet tikriausius Rytus, tik rą Islamo dvasią pajusi, kai išgirsi iš aukšto moskės minareto (madna) **muaddino** arba **muedzino** giedantį, galingą balsą, šaukiantį Prana šo ištikimuosius prie maldos: **Allahu akbar** (4 kartus) **ašhadu anna la ilahallah; ashadu Anna Muhammadan rasulu'lah** (du kartu); **heiya'ala's-sa-lah** 2 kartu); **hey' ala' Halah** 2 kartu); **Allahu Akban** 2 kartu); **la ilaha illa'llah".** Lietuviškai išvertus visa tai reikštų: "Dievas yra didžiausias; aš liudiju, kad nėra Dievo, be Allaho; aš liudiju, kad Mahometas yra Allaho pranašas; eikite prie maldos; eikite prie išganymo; Allahas yra didžiausias; nėra Dievo, be Allaho". Ieškant mums suprantamo palyginimo, šiam muedzino šauksmui, geriausiai tiktų prisiminti išklmingų mišių užbaigos ilgą, iškilmingą in tonaciją "Ite, Missa est", bet ir tai bus tik tolimas panašumas.

Vakare, sutemus klaiku darosi šitose neapšviestose Musky klampynėse. Krautuves uždarius, jų sargai (bauvab) išsitiesia ant gatvių prie pat durų savo mažutes iš palmių lapų ir stagarų loveles ir rengiasi kiškio miegui.

Musky, tai ištisas bazaras, susidedąs iš tūkstančių atskirų mažyčių krautuvėlių, neapsakomo įvairumo dirbtuvėlių ir panašių smulkių įstaigų. **Bazaras** — tai persiškas žodis. Arabai jį vadina **sūk.** Didesnės urmo krau tuvės vadinamos **uakala.** Ryšių paprečiu visos šitos krau tuvėlės, taisingiau būtų kioskai, susipiečia vienon ku rion miesto dalin, kurios atskiri kvartalai ir gatvės vadinama moskių arba dar džniau, gaminamų ir parduodamų prekių vardu. Tai čia rasime **sūk en-nahhasin** arba vario kalvių sūką; **sūk el-khurdahiya** — geležies raitytojų ir kalvių sūka ir t. t. Šitose krautuvėlėse nesistebėk, jei iš tavęs paprašys deš mteriopai daugiau, negu daiktas vertas. Apsišarvuok didžiausia kantrybe, laikyk viską juokais ir derėkis. Pamatysi, kad Kaina kaip nuo kalno galvotrūkčiais pradės ristis žemyn. Pasiūlyk mažiau, negu manai duoti, kad būt galima po truputį pridėti. Pardavėjas sakys **švaiya** (per mažai), bet pasiųs savo pagalbininką ar tarną į gretimą kavinę ir atneš mažutį puoduką tirštos arabiškos kavos ir paduos gerti, kad tu ilgiau užsibūtumei. Derybos tęsis toliau. Pagaliau jis pa sakys: **"khuduh balaš"** (imk už nieką): tai reiškia, kad derybos numušė daikto kainą beveik iki minimalinės kainos. Taip aš pirkau arabišką garinę didelę pypkę "narghilą", kuriai patalpinti reikėjo užsakyti ilgą dėžę, nes į mano skrynias ji netilpo.

Musky krautuvėles valdo ne vieni arabai. Čia yra ghetto **"Haret e Yahud"**, žydų kvartalas, taip pat kaip ir armėnų ir graikų bei koptų. Patį bazarų centrą sudaro didelis uždengtas stogu kvartalas **Khan el-Khalili**, įsteigtas 1400 m. Per jį eina gatvėlės ir skersgatviai, kur spiečiasi šilkų ir įvairiausių kilimų prekyba. Yra tai pats centras Musky bazarų, jų įdomybių cimes. Čia pat spiečiasi nemaža garsių mos kių, kaip **ElHasanein, El-Azhar** ir kitos, kurių minaretai iškyla aukščiau visų aplinkinių trobėsių. Bet, ger biamieji, viename laiške viso pasakiškai įdomaus Kairo juk neaprašysi.

Šalia įdomybių visur čia tikėkis ir visokių nešvarumų: purvo, dulkių, ir nemalonių kvapų. Savo kelionėje aš dar nemačiau nešvaresnio ir vargingesnio padaro už Egipto **fellahą** ar neturtingą miestelėną. Net vidutiniuose restoranuose visuomet tikėkis paduotame valgy rasti vieną kitą plauką: tai jų taisyklė. Manydamas, kad ši taisyklė išimčių nemėgsta, aš viename restorane paprašiau tarną, kad plaukus jis man paduotų ant atskiros lėkštės... Šį juoką jis labai rimtai priėmė ir ketino pasistengti atskirti plaukus nuo kitų valgių... Taip, juk čia Rytai... O gi R. Kiplingas juk sako: "Rytai, tai Rytai, o Vakarai, tai Vakarai; ir šiuodu dvynuku niekuomet nesusitiks". Susitikti susiinkame, bet atskirų nuomonių pasiliekame, nes sielos nesusitinka, nors ir ilgisi susitikti, kap E. Hello tvirtina.

(Galas).

Kas gyvena be principų, to moralinis gyvenimas svyruoja kaip nendrė. (Tihamer Toth).

DIDELIS IŠPARDAVIMAS MUSŲ MILŽINIŠKO STAKO MUZIKALINIŲ INSTRUMENTŲ

PASINAUDOKIT PROGA DABAR KOL DAR NEISPARDUOTI

TUBOS, CLARINETAI, TROMBONAI, SAXAPHONES, FLUTES su "cases" — $35.00, $37.50, $45.00 ir $75.00 Visi garantuoti lengvai grojinui

KONCERTUI GUITARAI, SPANIŠKI MANDOLINAI, BANJOS, SMUIKOS TENOR BANJOS — $6.50, $8.50, $12.50 iki $35.00 STRIUNINIAI BASAI — $60.00 $125.00 ir $150.00. BARO IŠ DENGALAS — $12.00 SMICELAI SMUIKOMS, STRIUNINIAMS BASAMS, VIOLAS ir CELLO — $1.50 $3.00, $5.00 $10.00 ir $15.00. Striunos dėl visų viršminėtų instrumentų BASS DRUMS, SNARE DRUMS - $18.50, $23.50, $35.00, $50.00 PEDALS, HI BOYS, CYMBOLS, DRUM HEADS pataisomi jums pataukiant. MOUTH PIECE visiems brass ir "reed" instrumentams pritaikomi jūsų lūpoms.

EKSPERTYVAS VICTOR IR PHONOGRAPH pataisymas

Atstatymas visų dalių Clarinetai Trombonai Saxaphones Guitarams

GOLDSTEIN'S MUSIC SHOP
914 Maxwell St., Chicago

VALGYKITE

PIETŲ LAIKO UŽKANDIS 10:30 iki 3 35c ir aukščiau

Šį Vakarą... CHILETTI'S RESTARANE... ir Gerėkitės West Sidės Skaniausiu Valgiu.

PAMĖGINKITE MŪSŲ SKANŲ VYNŲ IR KITŲ GĖRYMŲ PUOŠNIAME COCKTAIL LOUNGE

—Spagetti ir Ravioli Mūsų Specialybė—

Kada jūsų sūnus, vyras, brolis ar mylimasis parvyksta namo trumpam laikui iš kariuomenės . . . atsiveskite jį į puikų CHILETTI'S RESTARANĄ dėl geriausių valgių ir gėrymų. . . nes čia atdara visose valandose.

Chiletti's Restaurant

2435 S. WESTERN AVE. HAYmarket 9732

G. PAGNI and BILL TURILLI, Prop.

CRANE COAL CO.

WEST VIRGINIA GENUINE POCAHONTAS

Kol dabartinis stakas dar neišparduotas, ir neturėdami vilties gauti daugiau tuojau, mes siūlome tiesiog iš geležinkelio karo jums

GENUINE POCAHONTAS, Mine run -- labai lumpsuoti, tonas už tiktai $8.65

GENUINE POCAHONTAS, Pečiams dydžio — Tikras Bargenas..... $9.20

BLACK BAND LUMP anglys, labai geri kepimui pečiuose ir namų šildytuvams $10.50

Šios kainos perkant 4 tonus ar suviršį

5332 SO. LAVING AVE. TEL. PORTSMOUTH 9022

Dabar laikas pasirinkti Kalėdines dovanas: laikrodėlius, auksinius ir deimantinius žiedus, taipgi muzikališkus instrumentus — LENGVAIS IŠMOKĖJIMAIS!

CASH arba CREDIT

Už mažą depozitą jūsų dovaną palaikysime iki Kalėdų, arba pasinaudokite mūsų — PLANO NAUDA.

Puikus kalendorius duodamas dykai su kiekvienu pirkiniu.

PIRKIT ELGIN AR HAMILTON, AMERIKOS DARBO LAIKRODĮ

JOHN A. KASS

MUSIC & JEWELRY STORE — WATCH REPAIRING

4216 Archer Ave., prie Sacramento Tel. LAFayette 8617

"DRAUGAS"

Šiuomi Laiku Turi Labai Gražių

LIETUVIŠKŲ - KATALIKIŠKŲ

KALĖDINIŲ KORTELIŲ

IR

1943 M. KALENDORIŲ

Dabar laikas įsigyti artistiškų kortelių KALĖDOMS.

Skaitytojai laukite dienraščio "Draugo" 1943 m. Kalendoriaus! Siųskite užsakymus į "Draugo" raštinę. Kalėdinės kortelės kainuos $1.00 už 21 kortelę (14 lietuviškų ir 7 angliškų). Vienas 1943 m. kalendorius bus siunčiamas kiekvienam skaitytojui dykai! Neskaitytojas moka 25c.

Visos Kalėdinių Sveikinimų Kortelės yra skirtingos ir gražesnės negu praeitais metais. Kalendorius irgi visiškai naujas!

PASKOLOS DAROMOS ANT PIRMŲ MORGIČIŲ!

STATYBAI — REMONTAVIMUI ARBA REFINANSAVIMUI

ant Lengvų Mėnesinių Išmokėjimų!

PANAUDOKITE PROGĄ DABARTINĖMS ŽEMOMS NUOŠIMŲ KAINOMS

Insured Protection for your Savings

TAPKITE FINANSINIAI NEPRIKLAUSOMI

TAUPYKITE mūsų įstaigoje. Jūsų indėliai rūpestingai globojami ir ligi $5,000.00 apdrausti per Federal Savings and Loan Insurance Corporation. Mokame 3½% Jūsų pinigai greitai išmokami ant pareikalavimo

SENIAUSIA IR ŽYMIAUSIA LIETUVIŲ FINANSINĖ ĮSTAIGA — 46 Metai Sekmingo Patarnavimo! —

KEISTUTO SAVINGS and LOAN ASSOCIATION

TEL. CALUMET 4118 Jos. M. Mozeris, Sec'y 3236 SO. HALSTED ST.

PRIEŠŠVENTINĖ NUOTAIKA

Jau prasidėjo pats didžiausias prieššventinis judėjimas. Visur prigrūsta žmonių: visi nori nupirkti dovanų savo giminėms ir artimiesiems. Krautuvės puikiai pasipuošusios, pilnai pasiruošusios patenkinti pirkėjus.

Lietuviai prekybininkai neatsilieka nuo kitų nei prekių pasirinkimo gausumu, nei patarnavimo mandagumu. Štai, eidamas seniausioje lietuvių kolonijoje — Bridgeporte, Halsted gatve, metu žvilgsnį pro langą į Jos. F. Budriko Radio ir Rakandų krautuvę, 3409 S. Halsted St., ir pastebiu, kad gauta daug naujų prekių, kurios gali būti puikiomis kalėdinėmis dovanomis Jūsų giminėms ir draugams. Krinta į akis nauji coffee ir cocktail staleliai, didelės ir mažos lempos, paveikslai, žaislai ir įvairūs jewelry dalykai. Kiek paėjus toliau, randu Budriko naująją krautuvę, 3241 S. Halsted St. Tai puikus, marmuru papuoštas namas. Vidus blizga. Gražiai dekoruota kalėdinė eglutė ir iliuminacijos. Šioje krautuvėj yra sukrautos didžiosios Kalėdų dovanos: moderniški parlor setai, bedroom setai, stalai, pečiai, gražiosios lempos ir didieji radio. Čia taip pat yra Budriko biznio ofisas, kur galima mokėti visas bilas ir siųsti money orderius. Tame pačiame name yra jewelry departamentas, kuris šiuo metu turi didelį pasirinkimą auksinių ir sidabrinių dalykų: žiedų, laikrodėlių, karolių, papuošimo dalykų, segų ir kitko. Čia galima gauti lietuviškų ir angliškų rekordų, phonografų mažų ir didelių radio.

Dabar pats laikas paruošti dovanas, nes čia pat ir šventės. Tad negaišinkime laiko, užsukime į Budriko krautuves, kur Jūsų parinktos dovanos bus laiku pristatytos Jūsų apdovanotiems draugams ir giminėms.

40 valandų atlaidai Kewanee, Ill..

Kewanee, Ill., gruodžio 21 dieną 8 valandą Šv. Antano lietuvių parap. bažnyčioje, Kewanee, iškilmingomis šv. Mišiomis prasideda 40 valandų atlaidai. Pamokslus per visas 3 atlaidų dienas sakys pranciškonas tėvas Juvenalis Liauba. Pamokslai bus sakomi rytais 8 val. ir vakarais 7:30 val.

Visi vietos ir apylinkės lietuviai kviečiami dalyvauti atlaiduose.

Kun. Bartkus, Šv. Antano liet. parapijos klebonas

Vargšo padėka ir atsišaukimas

Visiems nuoširdžiai dėkoju už aukas, kuriomis praeitą vasarą turėjau progos gydytis mineralinėse maudynėse, Manistee, Mich.

Ligoninėj seserys, kunigas ir daktaras mane malonia' priėmė ir visu kuo rūpinos

Žinau, kad jūs, brangūs aukotojai, man tą progą suteikėt, kad palengvinus skausmus ir atgavus sveikatą. Už tai, kol gyvas būsiu, melsiu visiems geradėjams sveikatos ir gausių Dievo malonių.

Gera ten būt, gydytis, bet nėra iš ko padengti lėšų. Sveikata dar silpna, užsidirbt negaliu.

Tuo reikalu atsišaukiu prašydamas lietuvių draugijų, klūbų, profesionalų, biznierių ir visų brangių brolių ir sesučių lietuvių pagalbos, kaipo Šv. Kalėdų dovanėlės, kurios nuo visų lauksiu sekančiu adresu: **J. Lapinskas**, 1414 So. 50 Ct., Cicero, Ill.

West Sidėje parengimas

Šv. Kazimiero Akademijos Rėmėjų Draugijos 10 skyrius rengia didelį prieškalėdinį "bingo" žaidimą sekmadienio vakare, gruodžio 20 d., parapijos salėj 6 val

Bus gražių dovanų. Visi parapijonai ir svečiai atsilankę bus tomis dovanomis patenkinti.

Vakaro pelnas skiriamas pusiau su parapija.

Komisija kviečia visus atsilankyti ir ta pačia progą ragina visas rėmėjas atnešti dovanų. **Komisija**

Mokyklos vakaras

Bridgeport. — Šaunus Šv. Jurgio mokyklos vakaras įvyks sekmadienį, gruodžio 20 d., 7:30 vakare. Programoje — vaidinimas "Tvirtas pasitikėjimas". Vaidinimas labai įvairus su baletu, dainomis, dūdukių muzika, žaidimais prie eglaitės, kareivių paradu ir jautriomis scenomis prie motinos kapo.

Maloniai kviečiami visi atsilankyti į šį lietuviškos mokyklos parengimą. Vyresnieji prašomi su savimi atsivesti ir vaikus.

Kareivių motinos "in corpore"

Town of Lake. — Kareivių Motinų Klūbas savo sūnų kare intencija aukos šv. Mišias ir eis bendrai prie šv. Komunijos sekmadienį gruodžio 20 d., 7:30 val. Mišiose. Visos narės prašomos susirinkti parapijos salėn 7:30 val. ryto susigrupavimui eisenai į bažnyčią. Kurios dar nepriklauso prie klūbo, kviečiamos atsilankyti ir mielai bus priimtos.

Kareivio motina

Budriko radio programa

Sekmadienio vakare, gruodžio 20 d., 9 val. vak. iš WCFL-1000 kil. stiprumo radio stoties Jos F. Budrikas patieks lietuvišką radio programą, kurioje dalyvauja žymus baritonas Kazys Pažerskas ir žavintis sopranas Jadvyga Griciūtė. Dainoms pritars susidedąs iš 15 griežikų Budriko radio orkestras. Radio programa bus girdima aiškiai visur. Įsitėmykite laiką: devintą valandą vakare Chicagos laiku. Jos F. Budriko Radio, Rakandų ir Jewelry krautuvė, 3241 S. Halsted St., yra leidėju šio programų. **Pranešėja**

SIŲSKITE UŽSAKYMUS!

LIETUVIŠKOS-KATALIKIŠKOS KALĖDINĖS KORTELĖS

DABAR PARDUODAMOS

visiškai skirtingos nuo praeitų metų

21 KORTELĖ UŽ $1.00

(14 LIETUVIŠKŲ IR 7 ANGLIŠKOS)

Lietuviškiausios visų spausdinamų Katalikiškų Kalėdinių Kortelių visoje Amerikoje.

"Draugo" spaustuvė yra pirma visoj Amerikoj, kuri spausdina Lietuviškas Kalėdines Korteles.

SKUBIAI SIŲSKITE UŽSAKYMUS:

"DRAUGAS"

2334 S. Oakley Ave. Chicago, Illinois

Vienintėlė Lietuvių Wholesale Liquor Istaiga Chicagoje

Didelis Pasirinkimas Naminių, Importuotų ir Lietuviškų Gėrimų.

Parduodame Tiktai Tavernams.

Užsakymai Išvežiojami Sekančią Dieną.

Valandos: 9 iki 5 P. M.

Uždaryta kožna šeštadienį

FRANK VIZGARD, Sav.

INTERNATIONAL LIQUOR CO.

6246-48 SO. CALIFORNIA AVE.

Tel. REPublic 1538—9

APDRAUSK SAVO BRANGŲ TURTĄ DABAR

Apdraudžiam gyvastį (Life) nuo užgimimo dienos iki 60 metų amžiaus, atsakomingoj apdraudos kompanijoje arba Fraternalinėje organizacijoje.

Apdraudžiame automobilius "Liability and Property Damage", nuo $5,000.00 iki $10,000.00. Kainuoja "A-klasos" savininkams tik $24.00 į metus.

Apdraudžiam nuo ugnies ir kitų nelaimių — namus, furnitūrą, automobilius, trokus, krautuvių tavorą ir langus (Plate Glass), tavernų ir namų savininkų atsakomybę (Liability), nuomas (rents), sveikatą ir nelaimę (Health and Accident), vagystę ir apgavystę (Burglary and Larceny), atsakomybę namų savininkų (Public Liability). Užstatom kaucijas Draugijų Valdininkams ir pavieniams, ir visokį kitą čia neįvardintą turtą bei atsakomybę.

Už apdraudą galima išmokėti mėnesinėmis ratomis be jokių komisų.

Dėl platesnių informacijų apie įvairias apdraudas (insurance) ir kiek kainuoja, maloniekit atsilankyti į raštinę arba pašaukite Telefonu, o mes pribūsime į Tamstos namus dėl pasitarimo.

K. J. MACKE-MAČIUKAS

General Insurance Broker

2346 W. 69th St. 2-tram aukšte Tel. Prospect 3140

NELAUKITE—

Rytoj Gali Būti Pervėlu!

Jei norite užsitikrinti nuo ugnies namus, baldus, automobilius, ar šiaip ką apdrausti, reikalaukite agento, arba brokerio, kad jis parūpintų jums polisą per mūsų kompaniją. Nelaimei ištikus, neturėsite jokių nemalonumų.

"Mes esame pirmaklasiai nariai Chicago Board of Underwriters"

O'MALLEY and McKAY, Inc.

222 W. Adams St. Kamb. 1548-54

Telefonas CENTRAL 5208

GENERALIAI AGENTAI Šių Kompanijų:

COLUMBIA INSURANCE COMPANY
IMPERIAL ASSURANCE COMPANY
LUMBERMEN'S INSURANCE COMPANY
MASSACHUSETTS FIRE & MARINE INSURANCE CO.
MICHIGAN FIRE AND MARINE INSURANCE COMPANY
PHOENIX INDEMNITY COMPANY.

Naudokitės F. Kuzmarskio Orkestra

Frank S. Kuzmarskis turi pas žmones išsidirbęs gerą vardą ir įgijęs jųjų pasitikėjimą. Kaipo geras muzikantas, jis atliekąs jam pavestą darbą sąžiningai ir nebrangiai.

Dabar, kaip žinote, yra, tas sezonas, kuomet būna daug įvairių pramogų, koncertų, vaidinimų, balių, vestuvių ir šiaip parių. Taigi Frank S. Kuzmarskis kaip tik tokiems parengimams yra prisirengęs ir gali parūpinti orkestrą pagal rengėjų norą; o kaslink kainos, orkestros didumo ir t. t. kreipkitės sekančiais —

Frank S. Kuzmarski, 2635 W. 39th Place

Telephone LAFayette 2358

PROGRESS KRAUTUVĖ

Atdara Nedėliomis nuo 10 val. ryto iki 4 val. po piet

IR KAS VAKARAS IKI KALĖDŲ.

Išpardavimas

Praktiškiausių Kalėdinių Dovanų

Tinkamų Dėl Namų ir Kiekvieno Šeimos Nario.

DABAR SIULOMA UŽ ŽEMIAUSIAS KAINAS!

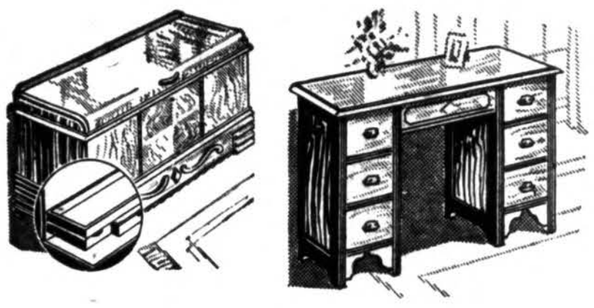

Keletas Patarimų!

Atsilankykite patys ir su šeimynom. Pamatykite eilių eiles gražiausių baldų setų, stalų ir staliukų; radios, radios, lempų veidridžių paveikslų, lovoms uždangalų, "Smoking Stands" ir šimtus kitų dalykų nukrautais grindis, stalus ir lentynas bei nukabintas sienas visokiom grožybėm.

KALĖDŲ DOVANOS DĖL MAŽŲJŲ

— dėl berniukų ir mergaičių čia rasite šimtus tinkamiausių RAKANDŲ ir "TOYS" dėl pradžiuginimo su KALĖDŲ DOVANA.

Maži rankpinigiai rezervuos pirkinį dėl Kalėdų

KRAUTUVĖ ATDARA

Nedėlioj nuo 10 valandos ryto iki 4 valandos po piet ir kas vakarą iki Kalėdų

PROGRESS FURNITURE Co INC

3222-24-26 South Halsted Street

(Prie 32-ros Gatvės)

FAMOUS CLOSE SHAVES By Barber S

Linksmų Švenčių Linkėjimai!

Nuo JUOZO F. BUDRIKO

RADIO, JEWELRY IR RAKANDŲ

KRAUTUVĖS, 3241 S. Halsted St.

Didelis pasirinkimas Deimantų, Laikrodėlių, Parlor Setų, Lovų, Matrasų, Miegamojo Kambario Setų, Gazinių Pečių, Radijų, Radio Kombinacijų, Rekordų. Nauji ir populiarūs lietuviški rekordai po 75 centus vienas. Siunčiant į kitus miestus supakavimas ir pasiuntimas vieno iki 6 rekordų kainuoja vieną dolerį. Atvažiavusiems į krautuvę ir perkantiems 6 rekordus Albumas rekordams duodama dykai.

500—Čikagiečių polka ir Stasytės polka.
501—Močiutė mane barė ir Mylėjau mergelę.
502—Jaunoji mergelė ir Plaukia mano laivelis.
503—Gegutės polka ir Vestuvių polka.
14028—Geginos polka ir Auksoj žuvytė (polka).
14058—Lietuvių Radio Melodijos ir Dzukų polka.
16146—Linksmas Amerikietis ir Šalčiai ir merginos.
16222—Kūmos polka ir Tėvuko polka.
16073—Reikia tept, pirma ir antra dalis.
16136—Netšpildomas prašymas ir Piršlybos Amerikoj
16141—Gul šiandieną ir Sveikas Jėzau Mažiausis.
16152—Pasaulis stovi ir Man tik rodosi.
16192—Ejo Mikas ir Trauk simniski.
16200—Seni duok taboko ir Eiva boba pupų kult.
16204—Polka Jovalas, nr. 1,2,3 BRR., kupletai.
16214—Marsallete ir Sudiev, panaitėle.
16239—Žiedukas (valcas) ir Tykiai, tykiai.
16245—Širdele mano (tango) ir Tavo saldžių mylonių (tango).
16258—Skudutis (valcas) ir Šarkis Galijotas.
16261—Svetima padangė ir Studento sapnas.
16212—Pupų senis ir Augo miške baravykas.
16247—Sis-tus (dialogas) ir Dumblas (dialogas).
16266—Aržuolinės pamatai ir Mokslas, darbas, žygių šuoliai.
16269—Kur tas šaltinėlis ir Prirodino seni žmonės.
16270—Turkų vestuvės ir Rytų dalna.
16273—Kaukazo vaizdelis, 1 ir 2 dalis.
16293—Tekėk dukra už čigono ir Ar aš ne jauna, ar nevainikuota?
16229—Tyliąją naktį ir Angelai gied Danguje (Christmas).
26023—Gul šiandieną ir Atsilankom Betliejun (Christmas).
26028—Dul-dul, dudele ir Berneli nesvolok.
26039—Nepagelbės mergužėle gailios ašarėlės ir Sėdžiu po langeliu.
26045—Pusiaunaktį mušus baugiai ir Blusos.
26047—Dzinguliukai ir Prašau pasakyti.
26048—Kad galėčiau ir Varguolis.
26056—Visiems tinka (polka) ir Sesutė (valcas).
26063—Žvaigždutė (one step) ir Mano brangioji (valcas).
26065—Kazbek ir Susigodojau aš godelės.
26071—Gaidys (karo laikų polka) ir Klaipėdos valcas.
26074—Pas maluneli (valcas) ir Ant kiemelio (polka).
26068—Eisim grybauti ir Karvelėlis.
26077—Kam šėrei žirgelį ir Iš rytų šalelės.
26078—Panemūnės valcas ir Plikas kaip tilvikas.
26080—Uredas maiše ir Godelės.
26082—Suktinis ir Tai gražumėlis dukrelės.
26085—Kuku valcas ir Teisybės polka.
26087—Bernužėli, nevesk pačios ir Sibiro tremtinys.
26098—Barborytė nosį ūrina ir Alutis ir žemės rėjus.
26100—Susiu vyru (kom. scena) ir Ant laivo (kom. scena)
26107—Džiaugsmo valandos (mazurka) ir Kraic (polka).
26088—Smukliej vainikėlis ir Kur Nemunas ir Dauguva.
14064—Rudens posaka (slow fox) ir Veltui prašysi (tango).
14065—Vyrai ūžkim (fox trot) ir Paskutinis sekmadienis (tango)
14066—Nepamirsk manęs (anglų valcas) ir Ruduo (tango).
3001—Septynios pačios ir Daktaro daina.
3002—Meilės Karalaitis ir Keturi ratai.

Už senus rekordus mokame cash po 2 centus, už VICTOR rekordus iki 10c. Už COLUMBIA rekordus po vieną centą. Seni rekordai yra reikalingi kaipo karo medžiaga.

Krautuvė atdara kiekvieną vakarą iki 10 valandos vakaro, o Sekmadieniais iki 5 val. po pietų. Nelaikykite senų rekordų, atneškite juos į krautuvę.

Jos F. Budrik

INCORPORATED

3241 So. Halsted St.

Teisingam radijos pataisymui patelefonuokite: CALumet 4237.

BUDRIKO RADIO PROGRAMAI:
W.C.F.L. 1000 k. Sekmadienio vakare 9 valandą.
WHFC. 1450 k. Ketvirtadieniais 7 valandą vakare.

So. Chicagos žinutės

Sodaliečių veikla

Šv. Teresėlės Sodalicijos laikytame susirinkime narės džiaugėsi nuveiktais darbais Bažnyčios ir draugijos naudai. Per pastaruosius metus dr-ja daug energijos yra įdėjus į įvairias komisijas, pramogas ir t.t. Bet pasiryžo ateinančiais 1943 m. dar daugiau veikti sykiu su mylimu klebonu ir dvasios vadu kun. V. Černausku. Neužilgo patieksime Sodalicijos metų sąskaitą. Valio, sodalietės!

Kalėdų arka

Šv. Teresės Sodalicija nutarė Kalėdų proga paaukoti $50.00 iš iždo parapijos ir bažnyčios reikalams. Girdėjome, kad ir Šv. Vardo dr-ja neatsilieka.

Moterų ir mergaičių "tour"

Gruodžio 15 d. gausus So. Chicago moterų ir mergaičių būrys vyko į vidurmiestį aplankyti vieną firmą, kur buvo rodoma ir aiškinama kaip siuvami moteriški kailiai (fur coats). Dr-jai įteikta brangi dovana nuo firmos savininko.

Kalėdų diedukas ir dovanos

Gruodžio 20 d. parapijos salėj 4 val. popiet įvyks mokyklos vaikučių ir Sodalicijos narių "X-mas Party". Bus užkandžio, pamarginimai ir atsilankys Kalėdų diedukas. Visa tai rengia Šv. Teresės Sodalicija. Komisiją sudaro: V. Stabulionienė, A. Cherry, E. Chyzy, I. Fox.

Sąrašų paveikslas

Mūsų bažnyčioje klebono kun. V. Černausko pastangomis jau baigtas ir įtaisytas puikus paveikslas su sąrašu 40 jaunuolių, tarnaujančių Dėdės Samo kariuomenėje.

Parapijos vakarienė

Gruodžio 27 d., parapijos salėj, pasidarbavimu J. Sucillienės ir D. Gudaičio, rengiama vakarienė su programa. Parapijonai ir svečiai prašomi įsigyti tikietus iš anksto, nes salėj ne per daugiausiai vietos turime. Tuo palengvinsim komisijai darbą atlikti. Visas pelnas skiriamas parap. naudai. Įžanga $1.00.

Sveikinu

Kalėdoms artėjant, noriu nors trumpai pareikšti savo nuoširdžius sveikinimus, kaipo So. Chicago raporteris, mylimam klebonui kun. V. Černauskui, Tėvams Marijonams, kurie atvyksta kas sekmadienį su dvasine pagalba, sesutėms mokytojoms, chorui, draugijoms, parapijonams, draugams ir pažįstamiems, dienraščiui "Draugui" ir visam štabui, kuris man duoda progos rašyti žinutes. Linkiu džiaugsmo, ramybės ir visų malonių nuo mūsų Karaliaus — Kūdikėlio Jėzaus. Visa tai linkiu nuo širdies.

Raporteris

Kiekvieno žmogaus gyvenimas tartum pasaka, kurią surašė Dievo ranka.

Šaunios vestuvės

So. Chicago. — Gruodžio 12 d. klebonas kun. V. Černauskas suteikė Moterystės Sakramentą Helen Mažeikaitei su kareiviu corp. R. Fadner.

Vestuvių puota įvyko Helenos sesutės ir švogerio Snarskių namuose, 610 E. 88th St.

Puotoj dalyvavo ir kleb. kun. V. Černauskas. Fadnieriams sudėta daug gražių linkėjimų ir dovanų. Jaunieji gavo daug telegramais sveikinimų.

Šeimininkavo Snarskiai, pagelbėjo M. Teličėnienė ir Antanaitienė.

Linkime jaunavedžiams Dievo palaimos moterystėj.

Dalyvis

Susirinkimai

Marquette Park. — Marijonų Bendradarbių 5 skyrius laikys priešmetinį susirinkimą sekmadienį, gruodžio 20 d., 2 val. popiet, parapijos svetainėje. Gerbiamieji 5-to skyriaus bendradarbiai prašomi kuo skaitlingiausiai ateiti į susirinkimą. Bus rinkimas valdybos sekantiems metams ir išgirsime komisijos raportą iš buvusio vakaro.

Valdyba

Brighton Park. — Marijonų Bendradarbių 35 skyriaus priešmetinis susirinkimas įvyks parapijos mokyklos kambary tuoj po pamaldų. Susirinkimas labai svarbus, užtat malonėkite visi bendradarbiai, "Laivo" skaitytojai kuo skaitlingiausiai susirinkti, nes bus renkama valdyba sekantiems metams. Taip pat pasitarsime pramogos reikalu, kuri įvyks gruodžio 27 d. M. Navickienės namuose. Labai prašomi ir laukiami visi. Dalyvaus ir centro valdyba.

Valdyba

Town of Lake. — Draugystė Šv. Pranciškos Rymietės laikys priešmetinį susirinkimą gruodžio 20 d., 1 val. popiet mokyklos kambaryje. Bus renkama valdyba 1943 m.

Nut. rašt. Sophie Knapp

Draugija Šv. Elzbietos, Town of Lake, laikys priešmetinį susirinkimą sekmadienį, gruodžio 20 d., 12:30 val. popiet Šv. Kryžiaus par. svetainėje. Draugių atvykimas yra būtinai pageidaujamas, nes bus rinkimas valdybos 1943 metams.

Valdyba

Šiuomi pranešame, kad Lietuvos Ūkininko draugijos priešmetinis susirinkimas įvyks sekmadienį, gruodžio 20 d., West Side Hall, 2242-44 W. 23 Place, 1 valandą popiet. Prašome visus narius-res dalyvauti šiame susirinkime, nes bus renkama valdyba ateinantiems metams.

Antanas Valonis, pirm.
Antanas Linkus, rašt.

Town of Lake. — Labdarių Sąjungos 1 kuopos priešmetinis, taigi labai svarbus, susirinkimas įvyks sekmadienį, gruodžio 20 d. 1 val. popiet, parapijos salėj. Visi nariai prašomi atsilankyti, nes reikės rinkti nauja valdyba ir pasitarti daugeliu svarbių reikalų.

Valdyba

SKELBKITĖS "DRAUGE"

PASKOLOS DAROMOS
ANT PIRMŲ MORGICIŲ
GREITAI IR PIGIAI
MĖNESINIAIS ATMOKĖJIMAIS

MUTUAL FEDERAL
Savings and Loan Association
OF CHICAGO
2202 W. Cermak Road
Telefonas:
Canal 8887
Ben. J. KAZANAUSKAS
Sekretorius

WOLK STUDIO
1945 West 35th Street
The Retail Wedding Photographers for over 30 years
AIR CONDITIONED STUDIO
MOST MODERN COMPLETE ADVANCED PHOTOGRAPHY LOWEST POSSIBLE PRICES
PHONE LAFAYETTE 2818

WHOLESALE

LIQUOR ĮSTAIGA

Išvežiojame po visą Chicago.

REMKITĖ SENĄ LIETUVIŲ DRAUGĄ.

N. KANTER, sav.
MUTUAL LIQUOR CO.
4707 So. Halsted St.
Telefonas: BOULEVARD 0014

Pirkite Kalėdines DOVANAS—

Savo Mylimiems, Kareiviams, Draugams ar Giminėms už labai žemas kainas — mūsų Jewelry Krautuvėj

Didelis pasirinkimas laikrodėlių — lenčūgėlių — žiedų, rašomų plunksnų ir kitų Jewelry dalykų

Didžiausias specialiai gražus sieninis laikrodis, (perkamoji kaina $175.00) dabar parsiduoda už tiktai $40.00

ANDREW SIMO
LAIKRODININKAS
5219 Wst 25th Street, Cicero
Phone: Cicero 4617

Gražiausias Pasirinkimas Jaunavedėms

SUKNELIŲ PRIEINAMOMIS KAINOMIS

PILNAS PASIRINKIMAS
SUKNELIŲ — SEKMEGŲ — SIUTŲ IR KAILIŲ

Jaunavedėms Syrai ir Suknelės

Mūsų Specialybė

Labai geros rūšies moterų kailiniai, kailiukais papuoštais arba cloth kotai parsiduoda nužemintomis kainomis.

ATEIKITE IR PATYS PAMATYKITE ŠIANDIEN!

PEOPLES CLOAK and BRIDAL SHOP
1711 W. 47th St. Yards 2588
Mrs. K. P. Dziubak ir Duktė, Sav.

GERKIT TIK GERĄ ALŲ, padarytą Chicagoj. Visi geria ir mėgsta AMBROSIA Alų, bet, prie to, išdirbėjai nusprendė padirbti dar geresnį alų, kurį užvardino NECTAR. Šis Alus yra pagamintas iš importuotų pirmos rūšies produktų.

LEO NORKUS, Jr.
DISTRIBUTOR OF
Ambrosia & Nectar
BEERS

Urmo (wholesale) kainomis pristato į alines ir kitas įstaigas. Visuomet kreipkitės pas NORKŲ, kur gausite greitą ir teisingą patarnavimą.

2259 W. Cermak Rd. Tel. Monroe 0808

NEŽIURINT KUR BŪNA — NAMUOSE — SVEČIUOSE — AR VAŽINĖJAN LAUKUOSE — VISA CHICAGOS IR APYLINKĖS LIETUVIJA KASDIEN SU ATYDA KLAUSOSI:

MARGUTIS
RADIO LAIKRAŠČIO PROGRAMŲ!

Vienintėlis ir Smagiausias Vakarinis Lietuvių Programas Amerikoje
— VIENUOLIKTI METAI! —
SEKMADIENIAIS 1 val. p. p.
KITOMIS Dienomis 9:30 v. vak.
PENKTADIENIAIS 7 v. v.
Phone: GROvehill 2242
WHFC-1450 kil.

WHOLESALE FURNITURE BROKER

Dining Room Sets — Parlor Sets — Bedroom Sets — Rugs — Radios — Refrigerators — Washers — Mangels — and Stoves.

Nationally advertised items.

ALEX ALESAUSKAS and SONS
FACTORY REPRESENTATIVE
6343 South Western Avenue, Chicago
Telefonas — REPUBLIC 6051

$100,000 STOCK LIQUIDATION PARDAVIMAS

SIUTAI su dvejomis kelnėmis, 100% vilnoniai, $55.00 vertės "close out" kaina $22.00
Pirkite dabar ir sutaupykite pinigų.

VYRŲ ŽIEMINIAI O'COATS, $29.50 vertės, parsiduoda dabar už $14.50

MOTERŲ IR MERGINŲ AUDEKLINIAI SPORT COATS, Puikiai pasiūti. Tikra vertė nuo $15.00 iki $35.00. Parsiduoda dabar nuo.. $9.75 iki $16.75

FUR COATS, $75.00 vertės, Parsiduoda po tiktai $29.00

VAIKŲ DRABUŽIAI, Vaikams 4 šmotų vilnoniai siūtai, $15 vert. nužemint. kaina $6.95 ir $8.95

MERGAIČIŲ KOTAI ir DRESĖS NEPAPRASTAI NUŽEMINTOMIS KAINOMIS. Dresės vertos $3.95, parsiduoda po tiktai $1.98
$15.00 vertės KOTAI, parsiduoda po tiktai $8.75

GABEL'S CLOTHING STORE
733 Maxwell St.
ATDARA KAS VAKARAS IR VISĄ DIENĄ SEKMADIENIAIS

Lietuviai kariai kovoje už U. S. laisvę ir pavergtųjų išlaisvinimą

Buvęs Marianapolio Kolegijos studentas Dėdės Samo armijoje

Corp. Edward Skrodenis

Corp. Edward Skrodenis, gimęs 1918 m., lapkričio 24 dieną, baigė Šv. Panelės Nekalto Prasidėjimo lietuvių parapijos mokyklą, mokės Marianapolio kolegijoje, Thompson, Conn., vienerius metus ir baigė vienerių metų radio mokyklą. 1943 metais, sausio 20 dieną bus dveji metai kaip Edvardas yra karo tarnyboje. Dabartinis jo adresas: 427 Ord. Co. Base Unit 1 A.. P. O. 886 c-o Postmaster, New York City, N. Y.

Corp. Edwardo Skrodenis tėvai, Elena ir Frank, ir trys broliai, Bruno, Frank ir Daniel, gyvena Chicagoje, Brighton Park.

PO NUSKANDINIMO PRANCŪZŲ LAIVYNO

("Draugas" Acme telephoto)

Prancūzų jūrininkus — Toulon miesto gatvėmis vokiečiai varo į koncentracijos stovyklas. Pažymėtina, kad žygiuojančių prancūzų jūrininkų dešinėje pusėje yra vokiečių kareiviai ant motociklų.

Nežino ką daryti su rastu cukrumi, kuris buvo paslėptas šiene

Du Page kauntės pareigūnai savi žinioje turi 17 tonų cukraus. Šis cukrus sukrautas Wheaton teismo rūmų basement'e. Teisėjas Win G. Knoch atsisakė išnešti nuosprendį, kad cukrus būtų grąžintas Anthony Catalano, 1840 Huron str.

Rastas cukrus

17 tonų cukraus buvo rasta, lapkričio mėnesį, paslėpta daržinėje ir jis buvo surištas į šieną, netoli Wheaton. Citalono sako, kad tai jo cukrus, bet oficialai atsisako leisti naudoti cukrų, kol paaiškės kieno yra tas cukrus.

Advokato paaiškinimai

Advokatas C. Hadley pasakė, kad Catalano ir du jo kompanijonai, kurie padėjo sukrauti cukrų, dabar yra armijoje.

Advokatas C. Hadley taip pat paaiškino, kad Catalano cukrų pirko Chicagoje ir atgabeno į Du Page kauntę paslėpti nuo galimų plėšikų.

Teisėjas Knoch atsisakė patenkinti Catalano prašymą iki tol, kol Catalano ir jo kompanijonai nepasirodys teisme. Dabar šis cukrus yra saugojamas šerifo.

Chicagos kolegijos ir toliau veiks

Chicagos kolegijos ir universitetai ir toliau tęs mokslą, nežiūrint, kad studentų skaičius sumažėjo ir ateityje dar daugiau studentų išeis į Dėdės Samo armiją. Taip pranešė mokyklų galvos.

Kilo didelis trukšmas dėl mokyklos vedėjo perkėlimo

Chicagoje kilo nemažas trukšmas dėl to, kad Butler Laughlin, Linbloom high school vedėjui, buvo įsakyta persikelti toms pačioms pareigoms į mažesnę Harper high school.

Reikalavimai

Pereitą ketvirtadienį dvidešimt devynių organizacijų atstovai pareikalavo Chicagos mayoro, kad būtų perkelti James B. Mc Cahey, president of the Board of Education ir William H. Johnson, superintendent of schools. Ir taip pat reikalaujama mayoro, kad jis įsakytų pravesti tardymą dėl B. Laughlin's perkėlimo ir investigacijos komiteto pirmininku paskirtų teisėja W. J. Campbell, ir taip pat reikalaujama, kad būtų peržiūrėta auklėjimo sistema.

Kas atstovavo

Susirinkime atstovavo Chicago Woman's Club, The Chicago College Club, The Association for Family Living, The National Council of Jewish Women, The City Club of Chicago, The Chicago Women's Lawn Club, The Hyde Park League of Women, The Lindbloom Parent — Teachers Association ir The Chicago Women's Aid.

Gasdinimai

Chicagos organizacijų atstovai pareiškė, kad jei nebus patenkinti jų reikalavimai, tai jie visas jėgas sumobilizuos prieš mayorą ateinančius rinkimuose, kad jis nebūtų perrinktas, jei jis statytų savo kandidatūrą į mayorus.

Mrs. Thomas Saltiel, The National Council of Jewish Women vardu, pareiškė, kad ši organizacija Loughlin perkėlimo reikalu nepriklausomai siunčia laiškus mayorui, Mc Cahey ir Johnson.

Studentai karo tarnyboje

Mokslo metams pasibaigus iš Northwestern universiteto į aktyvią karo tarnybą išeis 1,600 studentų, iš Chicagos universiteto — 600 ir iš De Paul universiteto — 400.

Mayoras gavo pirmenybės dėl požeminio traukinio -

Chicagos mayoras Kelly, grįžęs iš Washington, pereitą ketvirtadienį pareiškė, kad pažadėta pirmenybė įsigyti elektrinius įrankių, sumoje $17,000 dėl Chicagos požeminio traukinio, kuris manoma pradės veikti vasario mėnesį.

Mayoras Kelly pareiškė, kad kalbėjęs su Maury Maverick, head of the priorities division for municipalities of the War Production Board, ir Maverick pareiškė, kad miestas, galimas daiktas, gaus medžiagą.

PLATINKITE "DRAUGĄ" SKELBKITĖS "DRAUGE"

Jei Dėdės Samui nepatinka; tai ir mums nereikia

Viena šokikė buvo įsirašiusi į moterų armijos pagelbinį korpusą ir ji lavinosi Des Moines stovykloje. Vieną gražią dieną jai buvo įsakyta padėti karišką uniformą ir apleisti stovyklą už tai, kad ji neįstengė pamiršti pirmykščių savo "nuogališkų" šokių.

Toji šokikė atvyko į Chicagą ir ieško teatruose užsiėmimo, atseiti nori šokti Chicagos teatruose. Chicagos teatrai ją šaltai sutiko ir kai kas pasakė: "jei tamsta nepatinki Dėdės Samui, tai ir mums netinki".

Tos šokikės vardas — Kathryn Doris Gregory.

Teisėjas – geras kavos virėjas

South Bend'e teisėjas J. Elmer Peak, superior Court, pereitą antradienį paskelbė nuosprendį kaip išsivirti geros kavos karo laiku ir rezultas buvo toks, kad jo kavos virimas pralenkė prezidento Roosevelto kavos receptą, kuriuo antru kartu kava permalama.

Teisėjas virtuvėje irgi parodė kaip reikia išsivirti kavą. Jis pagamino košę, iš lygios dalies maltos kavos ir degintų rugių. Rezultatas gautas toks, kad toji kava tinka ir karaliui, o rugių svaras kaštuoja tik 1½ cento.

Teisėjas įspėjo mėgstančius saldžiai gerti. Ši kava yra karti.

"Karšti šuniukai" ir septyni tūkstančiai dolerių

Viena moteris Chicagoje pardavinėdama hot dogs sutaupė $7,000 ir tuos pinigus mirdama užrašė dviems savo seniems draugams (žmonai ir vyrui). Du seni jos draugai paveldėjo septynis tūkstančius dolerių. Be abėjo, kad tos moters seni du draugai ne kartą pas ją skaniai valgė hot dogs, o dabar gali džiaugtis gražia pinigų suma.

Šuo ir parašiutas

ŠUO BŪTŲ ŠOKĘS DEVINTĄ KARTĄ SU PARAŠIUTU, BET JĮ SKERSKELYJE IŠTIKO NELAIMĖ

Iš Fort Bennig, Ga., pranešama apie šunį, kuris šokdavo iš parašiuto toks įvykis.

Šuo Max buvo 505tos pėstininkų parašutistų grupės pažiba.

Aštuonius kartus šoko

Šuo Max aštuonius kartus šoko iš lėktuvo su parašiutu ir ne kartą nebuvo sužeistas, laimingai nutupdavo žemėn. Pereitą ketvirtadienį Max išėjo pasivaikščioti ir Alaba parašiutistų lavinimo apylinkės skerskelyje automobilis ir šuniui buvo sužalotas smakras ir pakaušis. Taigi skerskelyje yra pavojingiau vaikščioti negu šokti iš parašiuto.

Turėjo būti didelė diena

Pereitą ketvirtadienį šuniui Max turėjo būti didelė diena. Jis būtų šokęs su parašiutu devintą kartą, bet tą dieną jį ištiko nelaimė. Buvo net atvykę newsreel vyrai nutraukti šunies šokimą iš lėktuvo, su parašiutu, bet jie tą dieną negalėjo savo planų įvykdyti.

Buvusio Lietuvos ministerio našlė dirba Amerikos karo fabrike

Buvusio Lietuvos finansų ministerio našlė dabar dirba Cleveland'e karo fabrike, naktinėje pakaitoje. Tai yra Mrs. Martynas Yčas, kurios keturi vaikai yra Jungtinėse Amerikos Valstybėse. Jos sūnus dirba ir studijuoja Chicagoje, o trys dukros studijuoja Michigan universitete, Ohio valstybėje ir Iowa valstybės kolegijoje.

Mrs. Martynas Yčas pareiškė "Amerika yra Pabaltijos Valstybių ir pasaulio viltis. Noriu atlikti savo pareigą. Todėl jaučiu, kad mano vieta yra karo fabrike".

Gerai su bet kuria ranka

Boston'e, Mass., gyvena Norman Ritchie, 79 m., kartonistas (juokingų paveikslų piešėjas), kuris paveikslus gali paišyti bet kuria ranka (dešine ar kaire). Jei dešinę sužeistų ranką, tai galėtų paišyti paveikslus kaire ranka. Jei abi sužeistų, tai jau nežinia kas būtų.

Tūkstantis uniformuotų moterų

Chicagoje, pereitą ketvirtadienį, nuo rugpiūčio mėnesio, buvo 1,000 moterų įsirašusių į moterų pagelbinės armijos korpusą.

Aplink mus

× **Kun. dr. K. Rėklaitis**, Tėvų Marijonų provincijolas, sveikata gerėja ir po keturių savaičių tikisi išeiti iš ligoninės. Kun. J. Dambrauskas, Aušros Vartų parapijos klebonas, kurs taip pat pastaromis dienomis sveikatą taiso ligoninėj, irgi greit grįš prie savo pareigų. Abu ligoniai yra dr. Brazio priežiūroj.

× **Artesian ir Campbell** gatvėse (Brighton Parke) "Draugo" vajuje dabar eina rungtynės: ir viena ir kita nori gauti pirmenybę dienraščio ėmėjų skaičiumi. Vajininkams padeda vietos veikėjai.

× **Elenai Kulpinskaitei**, 1505 So. 49 Ct., Cicero, Kalėdų dieną bus "Happy Birthday". Sveikins ją tėveliai, sesutė, broliai ir draugės, kurios ruošias atsilankyti ir asmeniai palinkėti kuo geriausios sveikatos.

× **Kun. S. Valuckis**, Nekalto Prasidėjimo Panelės Šv. parapijos vikaras, nors dar sirguliuoja ir randasi Šv. Kryžiaus ligoninėj, bet pilnas jumoro ir neužilgo tikisi grįžti prie savo pareigų. Jis yra stropioj dr. Simonaičio priežiūroj.

× **Marijona Matkevičienė** po sunkios operacijos, kuri buvo padaryta prieš porą savaičių, jau buvo pasveikus, bet grįžus namo atkrito ir dabar vėl randasi Šv. Kryžiaus ligoninėj. Kambario No. 205.

× **Lietuviai kareiviai**, ypač bridgeportiečiai, kviečiami dalyvauti bendrose kūčiose gruodžio 24 d., Šv. Jurgio parapijos salėj. Kareiviams uniformose įžanga nemokama. Užsiregistruoti reikia Gudų krautuvėje priešais bažnyčią.

× **Joana Rašinskaitė**, cicerietė, sausio 2 d., 1943 m. ištekės už Alfonso Kino iš Marquette Park. Šliūbas 5 val. bus Šv. Antano bažnyčioje. Jaunoji yra duktė žinomos veikėjos Rašinskienės, kuri vienais metais dnr. "Draugo" vajaus konteste laimėjo pirmą vietą.

× **Juozui Kraujeliui**, sūnui West Side biznierių, 2243 W. Cermak Rd., su gražiabalse Janina Pikturnaite, Town of Lake biznierių duk terim, 1425 W. 45 St., vestuvių varpai Šv. Kryžiaus bažnyčioj suskambės vasario 13 d.

× **Alberto ir Marcelės Jakobs**, 4558 S. Marshfield av., namuose didelis džiaugsmas. Jų sūnus Pranas ir marti Stela Kalėdų senelio šiomis dienomis apdovanoti puikia dovana — sveika dukrele. A. Jakobs yra savininkas didelio garažo ir gazolino stoties, be to, yra bene didžiausias ir stambiausias vyras visoj Town of Lake apylinkėj. Džiaugias su žmona sulaukę anūkės.

Šiandien
nauji tukstančiai rūko
Old Gold
CIGARETUS

MAŽIAUSIA GERKLĖS ERZINANČIŲ SAVYBIŲ
TARS AND RESINS
NIKOTINO
MAŽIAUSIA

Parodoma beprietelingų, bešališkų neprašytų tyrinėjimų 7 vadovaujančių rūšių — padaryta del Reader's Digest.

● Reader's Digest nebando padidinti pardavimą Old Gold, ar iškelti viršystę bile katro iš 7 cigaretų ištirtų. Apart to, pirm ir po paskelbimo šio straipsnio, tūkstančiai rūkytojų palinko prie Old Gold.

P. Lorillard Company
Established 1760

PASIKLAUSYKITE NELSON EDDY — DAINUOJANT PER WBBM 7 VAL. TREČIADIENIAIS.