WASHINGTON, D. C.

DRAUGAS
The Lithuanian Daily Friend
PUBLISHED BY THE LITHUANIAN CATHOLIC PRESS SOCIETY
2334 S. Oakley Ave., Chicago, Ill.
Telephone Canal 8010—8011
The most influential Lithuanian Daily in America

DRAUGAS
THE LITHUANIAN DAILY FRIEND

..."and that government of the people, by the people, for the people, shall not perish from the earth."
—Abraham Lincoln

No. 49 | Price 3c | Chicago, Illinois, šeštadienis, Vasario (February) 27 d., 1943 | Kaina 3c | Vol. XXVII

AMERIKIEČIAI LAIMĖJO TUNISIJOJE

Amerikiečių kariuomenė užėmė Kasserine perėją central. Tunisijoje

Rommelio šarvuotosios jėgos ir toliau stumiamos į pajūrį

SU AMERIKIEČIŲ JĖGOMIS Tunisijoje, vas. 26. — Kasserine perējoj kovos pasibaigė visišku amerikiečių laimėjimu.

Britai ir prancūzai gelbėjo amerikiečiams. Vokiečiai nublokšti vietomis iki 15 mailių tolio.

Sąjungininkų vadovybė spėja, kad išsivadavusios iš karštos pirties fieldmaršalo Rommelio šarvuotosios jėgos skubotai atsimeta į pajūrį.

SĄJUNG. ŠTABAS Š. Afrikoj, vas. 26. — Sąjungininkų kariuomenės centralinėj Tunisijoj nugalėjo fieldmaršalo Rommelio šarvuotasias jėgas, kurios buvo susimetusios prasilaužti per amerikiečių liniją ir per Thala įsiveržti Algerijon. Amerikiečiams pagalbon atvyko britai ir ašies jėgos įveiktos. Atblokštos jos atgal į pajūrio koridorių ir amerikiečių kariuomenė apvaldė Kasserine perėją. Sąjungininkų lakūnai ir toliau skaldo fieldm. Rommelio užnugarines pozicijas ir neleidžia atsimetusiems ir išblaškytiems vokiečiams pasitvarkyti.

Iš Cairo pranešta, kad britų aštuntoji armija yra tik už 4 mailių nuo Mareth tvirtovių Tunisijoje. Sakoma, trumpu laiku tos tvirtovės bus apgulamos.

(Iš Berlyno per radiją praneša, kad vokiečiai ir italai centralinėje Tunisijoje nutraukę kontaktą su priešu ir pasitraukę į tinkamesnes ginimosi ir atakų pozicijas. Tiesa, yra ta, kad ašies jėgos nepasitraukusios, bet buvo išblaškytos ir nustumtos atgal).

Daugiau kariuomenės ašis siunčia Afrikon

SĄJUNG. ŠTABAS Š. Afrikoj, vas. — Sužinota, kad ašies valstybės kaskart vis daugiau siunčia kariuomenės Tunisijon, nepaisant sąjungininkų aštraus budėjimo Viduržemio jūroje.

Vienas Amerikos kovinio lėktuvo skridikas, kurs su kitais koviniais lėktuvais lydėjo bombonešius į atakas, pasakoja, kad tarp Sicilijos ir Afrikos jis pastebėjęs didelį ašies konvojų, plaukiantį Tunisijos link. Be to, arti Bizerte jis matęs iš 40 vokiečių didelių transportų lėktuvų iškėlimą.

MATOSI, KUNIGAIKŠTIS NEBUVO PATENKINTAS TADA

"Draugas" Acme photo

Šis paveikslas buvo nutrauktas gruod. 18 d., 1942 m., kai kunigaikštis Ciano buvo paskutinį sykį apsilankęs pas Hitlerį prieš tai kai pats Mussolini atstatė jį. Vaizde Ciano matosi kairėje ir išrodo lyg nekantriai laukia atsakymo nuo Goering (dešinėje) iš kalbamo Hitlerio dalyko. Ribbentrop matosi paveikslo fone tarp Hitlerio ir Ciano.

Lietuvoje naciai dėl menkniekių žudo jaunus lietuvius darbininkus

"Kauener Zeitung" (X. 16) praneša, kad vokiečių "ypatingasis teismas" Vilniuje nuteisęs mirties bausme du jaunuolius: 17 metų amžiaus Stepą Kerulį ir 20 metų amžiaus Joną Breivą.

Kai dėl Jono Breivos, tai jis dirbęs Vilniaus kailių fabrike "Kailis" kaipo siuvėjas. Jis buvo apkaltintas tuo, jog iš fabriko keliais atvejais išsinešęs po kailių šmotelį, iš kurių rengęsis pasisiūti sau pamušalą apsiaustui. Pats vokiečių laikraštis pamini, kad J. Breiva niekuomet nebuvo baustas ir "nedaro nusikaltėlio įspūdžio". Pasak laikraščio, jeigu "nusižengimas kai kam atrodo menkas", tai, esą, reikią kovoti su "krašte įprastu nuolaidumu", todėl "netenka stebėtis sunkiausia bausme". Kaipo kaltis apsunkinančią aplinkybę laikraštis mini tai, kad kailiai buvę skirti frontui.

Jau buvome rašę, kad vokiečiai uždarė Lietuvos Prekybos ir Pramonės Rūmus, kurių vietoje įsteigta "Lietuvos generalinės srities ūkio rūmai". Šių vadovybėn paskirti vokiečių generalinio komisariato valdininkai.

Dabar patirta, kad uždaryti taip pat žemės ūkio Rūmai. Jų vietoje vokiečiai įsteigia "Vyriausiąją žemės ūkio gamybos valdybą".

"Kauener Zeitung" (X 16) persispausdina straipsnį, paskelbtą vokiečių pedagoginiame žurnale "Die deutsche Volksschule" (Vokiečių liaudies mokykla). Straipsnyje sakoma, jog šio meto vokiečių mokyklų uždavinys esąs išugdyti vokiečius "vadų tauta" (Fuhrervolk). Vokiečių mokykla turinti kreipti jaunimo žvilgsnį "į rytus". Būsimoji vokiečių karta turinti pasidaryti "gyva vokietybės atrama Rytuose, kuri savo uždavinį atliktų sąmoningai". Jaunimas turįs pasirinkti tokias profesijas, kurios turėtų plačių perspektyvų "vokiškuose Rytų kraštuose". Tarp tokių profesijų pirmoje eilėje minimas žemės ūkis.

Vokietijos reicho komisaro įsakymu, "Ostlande" (tai gi ir Lietuvos "generalinėje srityje") veikiančioji baudžiamoji teisė esanti pritaikinta Vokietijos baudžiamosios teisės nuostatams. Vokietijos teisė už įvairius nusikaltimus numato žymiai griežtesnes bausmes.

Vokiečių laikraščiuose Kaune skelbiasi "Vokiečių prekybos namai" ir R. Tarnovo "pirma vokiečių mėsos dirbinių įmonė Lietuvos generalinėje srityje". Abi krautuvės pabrėžia, kad jos parduodančios tiktai Vokietijos piliečiams.

Kaune per vieną naktį surašyti protokolai 53 asmenims, kurie nepakankamai aptemdinę savo butus. Jie būsią nubausti. Jiems, be to, gręsia uždraudimas visam karo metui naudotis elektros šviesa.

Laikraščiai rašo, kad žuvo Jonas Perlys ir Vincas-Mataušas Gudaitis.

Iškelta aikštėn, kad Amerika 1944 m. užsieniuose turės 4,750,000 kareivių

Be to, oro jėgos bus padaugintos — iki 900 eskadronų

WASHINGTON, vas. 26. — Armijos štabo viršininko pavaduotojas maj. gen. I. H. Edwards senato apropriacijų pakomitetui pareiškė, kad J. A. Valstybių karinė jėga auga taip, kad ateinančiais metais ji visais žvilgsniais pralenks ašies karines jėgas, kaip sausžemy, taip ore.

Jis išaiškino, kad šių 1943 metų gale Amerika užsieniuose turės 2,700,000 kareivių, o 1944 m. gale — 4,750,000 kareivių.

Šiemet, sakė jis, planuojama sudaryti galingasias oro jėgas — 900 eskadronų, kuriems bus reikalinga 2,400,000 vyrų. Tai norima atlikti iki šių metų galo. Šios jėgos viršys visas ašies jėgas.

Jis išaiškino, kad eskadroną sudaro 25 koviniai lėktuvai ir 12 iki 13 bombonešių. Kiekvienam eskadronui reikalinga 200 vyrų žemėje ir 60 skridikų, jų pavaduotųjų, navigatorių ir bombardierų.

Rusai spaudžia atkirstus vokiečius Kaukazo vakaruose

LONDONAS, vas. 26. — Rusai susimetė veikiau apsidirbti su vokiečiais vakariniam Kaukaze. Jie atkirsti nuo Rostovo, susispietę apie Novorossiiską ir priešais save turi Kerčio sąsiaurį, per kurį gali pasprukti Kryman.

Rusai ten atsiėmė du svarbius miestelius ir bando atsiimti Novorossiiską.

Kituose frontuose rusai smarkiai kovoja ir visur pažangiuoja.

6 japonų lėktuvai numušti Burmoj

NEW DELHI, Indija, vas. 26. — U. S. koviniai lėktuvai, atakavo japonų Assam airfieldą Burmoje. Numušė 6 japonų lėktuvus.

Popiežius priėmė Kinijos pasiuntinį

NEW YORK, vas. 26. — Berlyno radijas pranešė iš Vatikano žinią, kad Šventasis Tėvas Pijus XII vakar priėmė pirmąjį Šventąjam Sostui skirtą Kinijos pasiuntinį dr. Cheon Kank-sie, kurs popiežiui įteikė savo įgaliojimo dokumentus (kredencijalus).

Dabar Vatikanas turi diplomatinius santykius su Japonija ir Kinija.

Naciai įkalino 28 danus

STOKHOLMAS, vas. 26. — Žiniomis iš Danijos, tenai naciai įkalino 28 danus, kurie tomis dienomis davė prieglaudą nežinia kokios tautos parašiutininkams, staiga iš dausų nusileidusiems.

Tarp įkalintųjų yra ir studentų. Nacių teismas juos nuteisė kalėti. Kai kurie nuteisti net 10 metų.

Naciai prieš invaziją nusprendė Europą paskirstyti į penkias zonas

LONDONAS (ONA). — Reynolds News praneša, kad fieldmaršalas Wilhelm Keitel, vokiečių vyriausios karo vadovybės štabo viršininkas, sudarė planus okupuojamą Europą paskirstyti į penkias zonas ir kiekvienai paskirti gabiausią Hitlerio generolą, laukiant galingųjų sąjungininkų jėgų invazijos.

Vokiečių karinė konferencija, sakoma, zonoms paskyrė šiuos generolus:

Fieldmaršalas List — Balkanų zonai.

Fieldmaršalas Rundstedt — šiaurinei Prancūzijai, Belgijai ir Olandijai.

Gen. Blaskowitz — pietinei Prancūzijai.

Fieldmaršalas Dietl — Norvegijai ir Suomijai.

Italijai, kur labiausia bijoma sąjungininkų invazijos, sujungtosioms italų vokiečių jėgoms vadu paskirtas gen. Kesselring, žinomas tankų ekspertas.

Reynolds News pažymi, kad vokiečių vyriausioji vadovybė kampaniją Tunisijoje laiko didžiai reikšminga. Vadovybė yra nuomonės, kad sąjungininkai imsis invazijos žygių tik apsidirbę su ašimi Afrikoje. Tad ir darbuojamasi kuo ilgiausiai sąjungininkus užtrukdyti Tunisijoje.

Karo gamybos boardas suvaržo apatinių marškinių rūšis

WASHINGTON, vas. 26. — Karo gamybos boardas paskelbė, kad pradėjus, balandžio 1 diena suvaržoma apatinių mėgstinių marškinių rūšių gamyba 75 nuošimčiais. Marškiniai (union suits ir shirts ir shorts) neturi būti su visokiais priedinio audeklo padailinimais. Viskas turi būti suprastinta taip, kad mažiau audeklo būtų suvartota. Tas liečia dar ir moteris, vaikus ir kūdikius.

Be to, tas boardas skelbia, kad pradėjus kovo 27 d. degtukų mediniai ir popieriniai koteliai sutrumpinami.

CAIRO. — Amerikos bombonešiais Liberators bombarduota Neapolio ir Cretone uostai.

Kariai išmokslinti, bet neišbandyti aktualiose kovose

WASHINGTON, vas. 26. — Karo sekretorius Stimson pareiškia, kad amerikiečių kariuomenė, kuri Tunisijoje išblaškė vokiečius, pilnai išmokslinta (ištreniruota), bet iki šio laiko nebuvo išbandyta aktualiose kovose su priešu.

Dabar ji išbandoma ir virsta galingąja jėga kovų laukuose.

U. S. LAKŪNAI ATAKUOJA REICHĄ

LONDONAS, vas. 26. — Oficialiai paskelbta, kad galingos amerikiečių oro jėgos šiandie smarkiai atakavo šiaurvakarinę Vokietiją.

Didieji keturių motorų bombonešiai vartota. Nereikia nė aiškinti, kaip dideli naciams išnaikinimai sukelti.

ŠIANDIE POPIEŽIUS PRIIMA ITALIJOS AMBASADORIŲ

BERNAS, Šveicarija, vas. 26. — Žiniomis iš Romos, rytoj, šeštadienį, popiežius Pijus XII priims naują Italijos ambasadorių Šventajam Sostui, buvusį užsienio reikalų ministrą grafą Galeazzo Ciano.

Iš Vatikano radijo pranešta, kad vakar popiežius antrąjį kartą priėmė New Yorko arkivyskupą Spellman.

Be to priimtas Raffaele Guariglia, buvęs italų ambasadorius Vatikanui.

Švedai stato laivus vokiečiams

LONDONAS, vas. 26. — Britų admiraliteto viršininkas A. V. Alexander parlamente pranešė, kad Švedija statydina ir taiso vokiečiams laivus. D. Britanija, sakė jis, pasiuntė protestą Švedijos vyriausybei.

WASHINGTON. — Prez. Rooseveltas į Baltuosius Rūmus kovo 10 d. vakare pakvietė visus naujus demokratus senatorius ir kongresmenus. Nori su jais susipažinti ir pasikalbėti.

Jei turi seno metalo — ati duok karo reikalams.

Ieškote Darbo?

Jei ieškote darbo, pažvelkite į 3-čio puslapio "Classified Sekciją", kur rasite nepaprastą sąrašą įvairių, gerai apmokamų darbų!

KAS GIRDĖT WAUKEGANE

Lietuvos 25 metų nepriklausomybės paminėjimas. Kalbės Lietuvos konsulas dr. P. Daužvardis, miesto majoras Frank Wallin, No. Chicago majoras John Dromey. Įvairi programa.

Šį vakarą, vasario 27 d. Lietuvių Auditorijoj, prie 9 ir So. Lincoln gatvių, 7:30 valandą, Waukegano ir apylinkės lietuviai minės Lietuvos 25 metų nepriklausomybės sukaktį. Programą išpildys Šv. Baltramiejaus choras, mokyklos vaikučiai ir Waukegano Lietuvių Moterų choras. Kalbėtojai bus: Lietuvos konsulas dr. Petras Daužvardis, klebonas kun. J. Čužauskas, majoras Wallin ir majoras Dromey, kun. Alb. Kiškūnas ir kiti.

Lietuviai, pasirodykim šį vakarą skaitlingai, nes Lietuvos ateitis priklausys nuo mūsų. Kaipo geri Amerikos piliečiai mes galime pakelti balsą dabar ir reikalauti mūsų tėvynei Lietuvai pilnos laisvės po šio karo. Ateikit visi: seni, jauni; pasirodysim, kad ir ši maža lietuvių kolonija yra dvasia stipri ir stoja už laisvę ir nepriklausomybę visų tautų, neišskiriant ir Lietuvos. Įžanga nemokama. Katras tik neširos ir lėšosas bus, lai ateina šį vakarą į Lietuvių salę.

Šv. Teresės "bunco"

Rūpesčiu veikėjų moterų ir mergaičių neseniai suorganizuota Šv. Teresės Altorių Puošimo draugija, kuri imasi užsibrėžto darbo. Pirmiausia dr-ja nori atnaujinti šv. Teresės, draugijos globėjos, statulą. Tam tikslui vasario 28 d., Lietuvių Auditorijoj 7 val. vakare, rengia "bunco-card party". Prašoma, kad turi gražių ir naudingų dalykų dovanoms. Prašo visų paremti savo atsilankymu. Komisiją sudaro: Emilija Kuzmickienė, Ona Gilbartienė, Mikalina Zavaskienė, Adelė Matulėnienė, Emilija Kačinskaitė.

Enrikas

Atvyksta į paminėjimą ir vajaus reikalais

Kun. P. P. Činikas, MIC., "Draugo" administratorius ir Andrius Daugirdas, dienr. "Draugo" specialus agentas atvyksta į Waukeganą šiandien, vasario 27 d. Dalyvaus Lietuvos Nepriklausomybės paminėjime, Lietuvių salėje ir pradės dienraščio vajų parapijoje.

Pamokslai kataliki š k o s spaudos reikalais bus sakomi per visas šv. Mišias rytoj, Šv. Baltramiejaus lietuvių bažnyčioje, o pirmadienį prasidės "Draugo" vajus.

Vaukeganiečiai, praneškite kitiems apie šį "Draugo" vajų ir patys prašomi kiek galite, prisidėti prie šio kilnaus darbo.

ČEMPIJONAMS REIK PAGALBOS

"Draugas" Acme photo

Pirmą sykį baseball istorijoje, kad reik skelbtis žaidikų. Vaizde matosi, kaip Frank Crespi, buvęs St. Louis žaidėjas, žiūri į iškabą, kuri turi surasti reikalingų žaidėjų.

WISCONSINO LIETUVIŲ ŽINIOS

Įspūdžiai iš Vasario 16 paminėjimo

Racine. — Bendro Draugijų Komiteto suruoštas Lietuvos Nepriklausomybės akto 25 metų sukaktuvių paminėjimas pavyko. Tai buvo vasario 21 d., parapijos svetainėj 3 val. po pietų. Išpildyta sekanti programa. Tvarkos vedėju teko būti man, žemiau pasirašiusiam.

Programa atidaryta Amerikos himnu.

Pirmu kalbėtoju buvo kunigas Antanas Ignotas, M.I.C., kuris nupiešė Lietuvos grožį, pasižadėjo pats dirbti už atgavimą Lietuvos Nepriklausomybės ir kitus prie to raginti.

Antru kalbėtoju buvo garbės svečias iš Chicago Lietuvos konsulas Petras Daužvardis, kuris išdėstė Lietuvos Nepriklausomybės 22 metų atliktus darbus, padarytą didelę pažangą ir kvietė lietuvius vieningai laikytis su viltimi, kad Lietuva po šio karo vėl taps nepriklausoma valstybė.

Danutė Kasparaitytė padeklamavo "Mes Lietuvą išvaduosim".

Pakviesti aukų rinkikai: [illegible] nė, Samas Gibbs ir Antanas Vasiliauskas. Geraširdžiai lietuviai aukojo: po $1.00: C. Grimal, S. Grimal, Zokas, A. Vincevičienė, Ona Dokšienė, B. Vaičkus, Ona Sokelienė, P. Philips, Navickienė, M. Balsevičius, Dumas, A. Vasiliauskas, J. Simonavičius, Dzvinglis, J. Kapočius, A. Petronis, D. Daukša, Kumpienė ir M. Kasparaitis. Su smulkiomis viso aukų sudėta nukentėjusių lietuvių nuo karo naudai $32.88. Dadėjus pelną vakaro susidarė viso labai $60.00.

Dainų programą išpildė Juozapo Kailiukaičio vedamas Šv. Cecilijos choras, padainavo daug dainų. Programa baigta Lietuvos himnu.

Po visam prasidėjo šokiai ir vaišės. Stasys Shepikas dykai patarnavo už muzikantą.

[illegible] kun. A. Ignotas, MIC., per tris savaites laike pamaldų bažnyčioj kvietė lietuvius dalyvauti šiame parengime. Vakare darbavosi kaip šeimininkė T. Petkienė, Kasparaitienė, prie gėrimo J. Kapočius, Tyllo, S. Gibbs, A. Petronis, A. Vasiliauskas ir kiti.

Vardu rengėjų tariu nuoširdžią padėką aukotojams, kalbėtojams, Šv. Cecilijos chorui ir visiems už atsilankymą.

Vasario 22 d. vietos radio stotis pranešė apie šį reikšmingą įvykį, o vietos dienraštis "Racine Journal-Times" įdėjo aprašymą.

M. Kasparaitis

Iš sodaliečių veikimo

Kenosha. — Sodalietės rengiasi prie vakaro, kuris bus kovo 7 d. 7 valandą vak., parapijos svetainėje. Bus at vaidinta dvi komedijos "Simani teta" ir "Dėdė Anupras parvažiavo". Vaidinti mokina sesuo Mary Celeste, ir sesuo Anne Marie.

Po visam bus šokiai. Visi prašomi neužmiršti tos dienos — kovo 7 d.!

Sodalietė

Kareiviams pagerbti

Klebono kun. Pr. Skrodenio, MIC., rūpesčiu, bus įtaisytos vėliavos mūsų bažnyčioj. Norima įgyti tarnautojų vėliavą, ant kurios bus mėlynos žvaigždės su numeriu, kiek yra jaunuolių šalies tarnyboje. Taipgi bus ir nurodoma, kiek yra žuvusių už Amerikos laisvę. O Šv. Petro parapijoj yra arti 80 išėjusiųjų. Ši vėliava bus prie grotelių, kur visi galės pamatyti ir pažiūrėję į ją pasimelsti už visus karius. Prie altoriaus bus pastatyta Amerikos ir Šv. Tėvo vėliavos. Bažnyčios prieangyje bus pakabinti Honor Roll.

Kviečiame visus tėvus ir žmonas, kurios turi savo vaikus ar vyrus, prie įtaisymo tų vėliavų prisidėti aukomis. Gali ir kiti, kurie šį sumanymą mato vertingu, prisidėti. Norima prieš šv. Velykas tas visas vėliavas iškilmingai pašventinti mūsų parapijos jaunuomenės pagerbimui. Kurie savo aukas neįteikėte, p r a š o m i tai kuo greičiausiai padaryti. Galite atnešti klebonui arba įteikti sodalietėms.

REMKITE "DRAUGĄ"

Laikai statymo bažnyčių ir puošimo altorių jau praėjo. Dabar svarbiausiu dalyku yra: pripildyti šalį geriais laikraščiais. (Kardinolas Laobre).

GAILESTINGIEJI BROLIAI

Kas kart reikia daugiau brolių patarnauti vyrams ligoniams! Jauni vyrai tarp 16 ir 40 metų amžiaus yra kviečiami pasiteiriauti dėl tolimesnių informacijų iš naujokų Vedėjo.

Gailestingieji Broliai yra vienuoliai.

49 Cottage Street Buffalo, N. Y.

HEAR! HEAR!
"THE MUSICAL MILKWAGON"
Mon. through Fri. 10:30-11:00 A. M. WGN
All musical! Your favorites, old and new!

P A T A R N A V I M A I

PINIGUS SKOLINAME
Pirmiems morgičiams. Nuo $800 iki $10,000 už 4%. Gaukite mūsų veltui apkainavimą.
JOHN O. SYKORA
2411 S. 52nd Ave.
Phone: CICERO 453.

Didžiausia Lietuvių Jewelry Krautuvė

Parduodame Laikrodžius, Laikrodėlius, Auksinius ir Deimantinius Žiedus, Rašomas Plunksnas ir kitus visokius auksinius daiktus už PRIENAMIAUSIAS KAINAS.

Turime didelį pasirinkimą Muzikališkų Instrumntų, Muzikališkų Knygų, Stygų, Rekordų ir kitų visokių muzikalių daiktų.

Taisom Laikrodžius, Laikrodėlius, Žiedus, Rašomas Plunksnas ir Muzikalius Instrumentus.

JOHN A. KASS
JEWELRY — WATCHMAKER — MUSIC
4216 ARCHER AVENUE
Phone: LAFAYETTE 8617

Kam Reikalingi Pinigai,—

DUODAM ANT MORGIČIŲ UŽ PRIEINAMĄ KAINĄ BE JOKIO VARGO

Mokam 3% už padėtus pinigus.

TURTAS VIRŠ $6.000.000.00
Atsargos Fondas virš $700.000

Chartered and supervised by U. S. Government. Member of Federal Savings and Loan Insurance Corp., Washington, D. C.

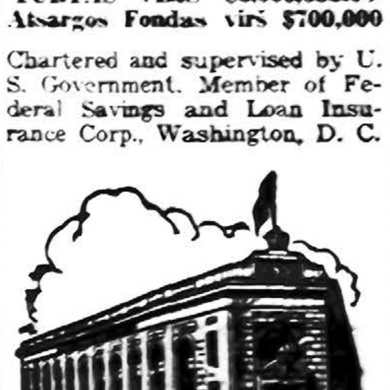

STANDARD FEDERAL SAVINGS
AND LOAN ASSOCIATION OF CHICAGO
JUSTIN MACKIEWICH, Pres. and Manager
4192 Archer Ave.
Tel. VIRginia 1141

DR. VAITUSH, OPT.
LIETUVIS

Mano 20 metų praktikavimas jusų garantavimas
Optometrically Akių Specialistas
Palengvina akių įtempimą, kuris esti priežastimi galvos skaudėjimo, svaigimo, akių aptemimo, nervuotumo, skaudama akių karštį, atitaiso trumparegystę ir toliregystę. Prirengia teisingai akinius. Visuose atsitikimuose egzaminavimas daromas su elektra parodančia mažiausias klaidas. Specialė atyda atkreipiama į mokyklos vaikus. Kreivos akys atitaisomos.
VALANDOS: nuo 10 ryto iki 8 v. vak. Seredomis nuo pietų, o Nedėlioj pagal sutartį.
Daugely atsitikimų akys atitaisomos be akinių. Kainos pigiau kaip pirma.
4712 South Ashland Av.
Phone YARDS 1373
Phone: YARDS 1373

Jaunuoliai, kurie nepriimami karo aviacijos skyriun iš priežasties spalvų neregėjimo — (color blindness), kreipkitės prie manęs Apsiimu išgydyti.

DOCTOR SELMA SODEIKA, O. D.
AKIS IŠTIRINĖJA AKINIUS PRITAIKINA
Ofise randasi kiti pataisymo metodų įrengimai akims, kurioms akinių pagelba neužtenka.
VALANDOS:
Nuo 10 iki 5 val. kas dieną. Taipgi Antrad. ir Ketvir. vak.
137 N. MARION STREET
Oak Park, Illinois
(prie kampo Lake St.)
Telephone: — EUCLID 906
— REZIDENCIJA —
1441 So. 50th Ave., Cicero, Ill.
Tel. Cicero 7681

Būkit Malonūs SAVO AKIMS!
Tik viena pora akių visam gyvenimui. Saugokite jas, leisdami išegzaminuoti jas moderniškiausia metoda, kurią regėjimo mokslas gali suteikti.
25 METAI PATYRIMO
pritaikime akinių, kurie pašalina visų akių įtempimą...
Dr. John J. Smetana
Dr. J. J. Smetana, Jr.
OPTOMETRISTAI
1801 So. Ashland Avenue
Kampas 18-tos
Telefonas: CANAL 0523, Chicago
OFISO VALANDOS:
Kasdien 9:30 a. m. iki 8:30 p. m.
Trečiad. ir Šeštad. 9:30 a. m. iki 7:00 p. m.

Reszidencija REPublic 5047
Nedėliomis Susitarus.
CHARLES P. KAL
ADVOKATAS
Kasdien val.—10 iki 8
Treč. ir Penkt. 10 iki 6.
6322 SO. WESTERN AVE.
Telefonas PROspect 1012-0721

DR. G. SERNER
LIETUVIS AKIŲ GYDYTOJAS
25 metų patyrimas
Tel.: Yards 1829
Pritaiko Akinius. Kreivas Akis Ištaiso.
Ofisas ir Akinių Dirbtuvė
3401 SO. HALSTED ST.
Kampas 34th Street
Valandos nuo 10 iki 4; nuo 6 iki 8
Nedėlioj pagal sutartį

Pildom Income Tax
Nelaukit Paskutinės Dienos!
Raštinė atdara kasdieną ir Sekmadieniais nuo 10 val. ryto.
August Saldukas
4038 Archer Ave.
Lafayette 6719

A. A. SLAKIS
ADVOKATAS
7 So. Dearborn Street
Room 1230
Ofiso Tel.: CENtral 1824
Valandos: 9 ryto iki 4 popiet.
Pirmadieniais ir Ketvirtadieniais iki 8 val. vakare.
Kitomis valandomis pagal sutartį
Namų Tel.: Aberdeen 4774

AMERIKOS LIETUVIŲ DAKTARŲ DRAUGIJOS NARIAI

Ofiso tel. VIRginia 0036
Rezidencijos tel.: BEVerly 8244
DR. T. DUNDULIS
GYDYTOJAS IR CHIRURGAS
4157 Archer Avenue
Ofiso val.: 1—3 ir 6—8:30 P. M.
Trečiadieniais pagal sutartį

Tel. YARds 5921.
Res.: KENwood 5107.
DR. A. J. BERTASH
GYDYTOJAS IR CHIRURGAS
Ofiso val.: nuo 1-3; nuo 6:30-8:30
756 West 35th Street

Tel. CANal 6122
DR. BIEŽIS
GYDYTOJAS IR CHIRURGAS
2201 W. Cermak Road
Valandos: 1—3 popiet ir 7—8 v. v.
Sekmad., Trečiad. ir Šeštadienio vakarais ofisas uždarytas.
REZIDENCIJA
3241 West 66th Place
Tel. REPublic 7868

Tel. CANal 0257
Rez. tel.: PROspect 6659
DR. P. Z. ZALATORIS
GYDYTOJAS IR CHIRURGAS
1821 So. Halsted Street
Rezidencija: 6600 So. Artesian Ave.
VALANDOS: 11 v. ryto iki 3 p.p. 6 iki 9 val. vakare.

PLATINKITE "DRAUGĄ"

LIETUVIAI DAKTARAI

DR. STRIKOL'IS
PHYSICIAN AND SURGEON
4645 So. Ashland Avenue
OFISO VALANDOS:
Nuo 2 iki 4 ir nuo 6 iki 8 val. vak.
Nedėliomis pagal sutartį.
Office tel. YARds 4787
Namų tel. PROspect 1930

Tel. YARds 3146
DR. V. A. ŠIMKUS
GYDYTOJAS IR CHIRURGAS IR AKINIUS PRITAIKO
744 West 35th Street
Valandos: 11-12; 2-4; ir 6:30-8:30
Pirmadieniais — tik 2-4.
Šventadieniais — 11-12.

DR. P. ATKOČIŪNAS
DANTISTAS
1446 So. 49th Court, Cicero
Antradieniais, Ketvirtadieniais ir Penktadieniais
Valandos: 10-12 ryte, 2-6, 7-9 P. M.
3147 S. Halsted St., Chicago
Pirmadieniais, Trečiadieniais ir Šeštadieniais
Valandos: 3 — 8 popiet,

Ofiso Tel. .... VIRginia 1886
DR. AL. RAČKUS
GYDYTOJAS IR CHIRURGAS
4204 Archer Avenue
LIGONIUS PRIIMA:
Kasdien nuo 2:00 iki 8:00 val.
Trečiad. ir Sekm. tik susitarius.

Tel. YARds 2246
DR. C. VEZELIS
DANTISTAS
4645 So. Ashland Ave.
arti 47th Street
val.: nuo 9 val. ryto iki 8 val. vak
Seredoj pagal sutartį.

DR. CHARLES SEGAL
GYDYTOJAS IR CHIRURGAS
4729 So. Ashland Ave.
(2-tros lubos)
Tel. MIDway 2880 Chicago, Ill.
OFISO VALANDOS:
Nuo 10 iki 12 val. ryto, nuo 2 iki 6 val. popiet ir nuo 7 iki 8:30 val. vak.
Nedėliomis nuo 10 iki 12 val. dieną

Telefonas HEMlock 5849
DR. PETER T. BRAZIS
GYDYTOJAS IR CHIRURGAS
6757 So. Western Ave.
OFISO VALANDOS:
Popiet nuo 1 iki 3 val.; vak. 7-9;
Trečiadieniais ir Sekmadieniais pagal sutartį.

LIETUVIS DAKTARAS OPTOMETRISTAS
Pritaikiu akinius atsakomingai ir už prieinamą kainą.

DR. EMILY V. KRUKAS
GYDYTOJA IR CHIRURGAS
4146 Archer Avenue
Ofiso Tel. LAFayette 3210
Rez. Tel. LAFayette 0094
Jeigu Neatsiliepama — Šaukite KEDzie 2868
VALANDOS:
Pirm., Antr., Ketvir., 6 iki 9 vak.;
Penkt., Šeštad. 8:30 iki 9:30 vak.
Sekmadieniais pagal sutarimą.

JOS. F. BUDRIK
KRAUTUVĖJE
3241 So. Halsted St.
TELEFONAS:
Calumet 4591
DĖL RADIO PATAISYMO — Šaukite YARDS 3088.

SUPAŽINDINKITE KITUS SU DIENR. "DRAUGU"

Lietuvos pranciškonų padėtis nacių okupacijoje

(LKFSB). — 1941 m. birželio 22 d. prasidėjus rusų-vokiečių karui, komunistai sudegino Kretingos pranciškonų vienuolyną, Kolegiją, Šv. Antano namus, klierikų namus. Bažnyčios viršus visas sudegė: stogas, labai brangūs vargonai, dideli varpai. Šv. Antano namų, kur gyveno amerikiečiai, liko sienos. Taip pat ir Šv. Antano kolegijos. Kretingos vieuolyną pranciškonai norėjo atstatyti, buvo jau ir medžiagą susivežę, bet naciai nedavė leidimo ir, rodos, visą medžiagą konfiskavo. Dabar Kretingoje gyvena privačiame name penki kunigai ir penkiolika broliukų. Bažnyčios stogas yra uždėtas ir bažnyčioje yra laikomos pamaldos, tačiau šiaip jau religinę veiklą Lietuvos pranciškonų naciai siaurina. Dar kolkas abu vienuolynai Kaune veikia ir pranciškonai klierikai lanko Kauno Kunigų Seminariją. Kaune vienas vienuolynas yra prie Vytauto bažnyčios, kitas Žaliajame kalne. Naujokyno vienuolyną Pajūryje, kurį pranciškonams buvo dovanojęs Nausėda, naciai negrąžino. Ten dabar yra žemės ūkio mokykla. Negrąžintas ir pranciškonų ūkis Kretingoje. Užsienyje-Italijoje yra 10 Lietuvos Šv. Kazimiero Provincijos kunigų pranciškonų. Jeruzalėje-vienas, Vokietijoje du kunigai ir 14 klierikų. Jie visi negauna leidimo grįžti į Lietuvą. Amerikoje yra 4 Lietuvos pranciškonai: 2 kunigai, vienas klierikas ir vienas broliukas.

Raud. Kryžiaus vieneto šokių vakaras

Brighton Park. — Raud. Kryžiaus lietuvių vienetas šį vakarą, vasario 27 d., Vengeliausko salėj, 4500 S. Talman Ave., rengia šokių vakarą, kuriam yra pasamdyta gera orkestra. Kiekvienas atsilankęs galės dar tikėtis laimėti gerų 'door prizes'.

Koresp.

Prez. Rooseveltas sveikina gn. McArthur

SĄJUNG. ŠTABAS Australijoje, vas. 26 — Gen. Douglas MacArthur vadovaujant sąjungininkų lakūnai iki šioliai atlikę didelius išnaikinimus japonų bazėse, pietvakariniam Pacifike, ir ten pat sunaikinę daug priešo įvairių rūšių laivų.

Atsižvelgus į tą nepaprastą sąjungininkų veiklą Pacifike, prez. Rooseveltas prisiuntė sveikinimų vyriausiajam vadui gen MacArthur. Nuoširdžiai ačiuoja vadui, karininkams vadams ir visiems vyrams už jų pastangas priešo jėgų triuškinime.

P R A N E Š I M A S

NUOSAVYBIŲ SAVININKAMS, ATYDA — Paveskite jūsų nuosavybę mums ir gausite greitą, mandagų ir veiklų pardavimo patarnavimą. Mes turim suvirš 2,000 prospektų. Pašaukit, rašykit ar atsilankykit pas mus kuogreičiausiai. **JOHN O. SYKORA Realtor**, 28 metai kaip Real Estate biznyje. **2411 S. 52ND AVE., Phone CICERO 453.**

— ATDARA PAMATYMUI —

ATDARA PAMATYMUI — Sekmadienį nuo 1 iki 5 val. popiet — **2629 SO. KAROL AVE.** — Income medžio cottage concrete pamatai, 5 kambariai 1-mam aukšte ir 3 kambariai atike. Furnace šiluma su stokeriu, 2 karams garadžius. Kaina tiktai $5,900.

ATDARA PAMATYMUI — Sekmadienį nuo 1 iki 5 val. popiet — **1910 SO. HIGHLAND AVE., BERWYN** — 2 fletų mūro, 5 ir 6 kamb. karšto vandens šiluma abiejuose fletuose, naujas boileris, nauji radiatoriai ant antro aukšto, išlygintos (sanded) grindos ir pakraščiai. Porčai apdengti. 2 karams garadž. Namas labai geroj padėtyje. Kaina tiktai $10,950.

ATDARA PAMATYMUI — Sekmadienį nuo 1 iki 5 val. popiet — **5404 SO. MERRIMAC AVE. (6250 West)** — 4 kambarių mūro bungalow tiktai 2 ir pusė metų senumo. Lotas 33x125. Kaina tiktai $6,400.

BUSINESS SERVICE

PATAISOM PIUKLUS — visokius. Naminiai piūklai mūsų specialybė. Rašykite dėl veltui kataloginio kainų sąrašo. **DIAMOND POINT SAW FILING WORKS, 28 N. Loomis, Chicago.** Pasiųskite piūklus parcel post ar pašaukit telefonu — MONroe 1397.

P A R S I D U O D A

PARSIDUODA — 11 kambarių, 2 aukštų cottage, štymo šiluma, galima lengvai permainyti į 2 fletų namą. 4 kambarių namelis užpakalyje. Savininkas parduoda už prieinamą kainą. Atsišaukite ar telefonuokite po 6:30 val. vakare:

ANTHONY TOMASZEWSKI, 2135 W. 22nd Pl. CANAL 5105.

SKELBKITĖS "DRAUGE"

Troost — Pachankis Paminklai

PETER TROOST MONUMENT COMPANY
(Įsteigta 1889 m.)

Meniški, Vertingi
PAMINKLAI
MAUZOLEJAI
ŽENKLAI

Pasitikėjimo
Mumis
Rekordas—

Ši Firma Virš 50 Metų
Tos Pačios Šeimos
Rankose!

PERSONALIZED MEMORIALS AT NO ADDITIONAL COST.
Troost Monuments Are Impressive and Distinctive!
Workmanship and Materials Unexcelled—at Lowest Prices
BUY U. S. WAR BONDS WITH THE SAVINGS
KREIPKITĖS PRIE

JOHN W. PACHANKIS

— THE LITHUANIAN MONUMENT MAN —
Member of the Lithuanian Chamber of Commerce

MODERNI Išvidinė PARODA: **4535 W. Washington Blvd. Tel. ESTebrook 3645**
REZIDENCIJA: **5919 South Troy Street Tel. REPublic 4298**
VALANDOS: Kasdien 9-9 v. vak.; Šeštad. ir Sekm. 9-6 val.

Mūsų pastatytas
TĖVAMS MARIJONAMS

KREIPKITĖS PRIE MUS TIESIOG IR SUTAUPYKIT AGENTŲ KOMISĄ.

SUVIRŠ 200 PAMINKLŲ RANDASI PAS MUS JUSŲ PASIRINKIMUI.

Geriausio Materiolo ir Darbo.

Mūsų MENO ŠEDEVRAI pridavė daugeliui mūsų Lietuviams klientams pilną patenkinimą.

Didysis Ofisas ir Dirbtuvė:

VENETIAN MONUMENT CO.

DIDYSIS Ofisas ir Dirbtuvė: 527 N. WESTERN AVE.
(Netoli Grand Ave.)
PHONE: SEELEY 6103

NULIŪDIMO VALANDOJE

Kreipkitės į -

ANTHONY B. PETKUS

LAIDOTUVIŲ DIREKTORIUS

DVI MODERNIŠKOS KOPLYČIOS JUSŲ PATOGUMUI:
1410 South 50th Avenue, Cicero
Telefonas CICERO 2100
6812 So. Western Ave., Chicago
Telefonas Grovehill 0142

Mūsų patarnavimas yra greitas, mandagus ir Jūsų finansiškam stoviui prieinamas.

C L A S S I F I E D A D S

"DRAUGO" DARBŲ SKYRIUS

"DRAUGAS" HELP WANTED ADVERTISING DEPARTMENT
127 No. Dearborn Street
Tel. RANdolph 9488-9489

HELP WANTED — VYRAI

H O U S E M E N
Atsišaukite į Timekeeper's ofisą.
EDGEWATER BEACH HOTEL
5349 Sheridan Rd.

VIDURAMŽIO VYRAI REIKALINGI
Gerai apmokami darbai. Patyrimas nereikalinga. Puiki proga įsidirbti.
100 NUOŠ. KARO DARBAI
2743 W. 36TH PLACE

DIRBTUVEI VYRAI
Greitai Priimami
PRODUKCIJOS DARBAI
KEIČIAMI SHIFTAI
LABORERS
DIENOMIS DARBAI
STOCKMEN
DIENOMIS DARBAI
Atsineškite Gimimo Liūdijimus.
Victor Mfg. & Gasket Co.
5750 Roosevelt Rd.

AUTO MECHANIKAI
Reikia labai svarbiai industrijai.
LIBERTY TRUCKING CO.
1401 W. Fulton St.

B U S B O Y S
Atsikreipkite į Colonnade kambarį.
EDGEWATER BEACH HOTEL
5349 Sheridan Rd.

VYRAI 18 IKI 45
... patyrę ar ne... pastovus darbai... dienomis.
2435 S. ROCKWELL

REIKIA VYRŲ
MAŽIAU 50 METŲ AMŽIAUS DIRBTI MAISTO DIRBTUVĖJE. 48 VALANDŲ SAVAITĖJE. PASTOVUS DARBAI, GERA MOKESTIS. ATOSTOGOS SU UŽMOKESČIŪ. DIENĄ IR NAKTĮ ŠIFTAI.
DEWEY FOOD PRODUCTS, INC.
2251-53 N. KNOX AVE.

MACHINISTAI
Surface Cylindrical Cutter Grinders. Milling ir Lathe Hands. Heat Treaters ir Sand Blasters. Turi dirbti šifte nuo vidurnakčio iki 8 val. ryto. Gera mokestis, pastovūs darbai. 100% Defense dirbtuvė.
CARBIDE TOOL CO.
816 N. Koster

HOTEL HOUSEMEN
Atsišaukite į Housekeeping Dept.
BISMARCK HOTEL
Randolph ir Wells.

HOUSEMEN
Šešių dienų savaitėje. Patyrimas ir amžius nesvarbu. Matykite Mrs. Schob, Housekeeping Dept.
BREVOORT HOTEL

D A R B I N I N K Ų
(Paprastiems Darbams)
Turime darbo keletai vyrų kurie gali atlikti dirbtuvės paprastus darbus. Pastovūs darbai su gera mokesčia ir proga įsidirbimo. Turime taipgi vietos dėl keletos senesnio amžiaus vyrams. TURITE ATSINEŠTI PRIRODYMUS PILIETYBĖS.
WM. WRIGLEY JR. CO.
3527 S. Ashland

VAIKINAI IR VYRAI
Abelni dirbtuvės darbai. Patyrimas nereikalinga. Diena ir naktimis. Pastovūs darbai. **KROLL BROS. CO.**
1801 S. Michigan

50 — ROOFERS — 50
Roofers reikalingi. Atsišaukite 8:00 valandą ryto.
M. W. POWELL CO.
1635 S. State St.

RAILROAD
Freight Handlers, Machinistu Pagelbininkai. Roundhouse Darbininkai. Prie Tiltu ir Budinkų Pagelbininkai. Storehouse Darbininkai. Karų Valytojai ir Trekių Darbininkai.

Atsišaukite į
C. B. & Q. R. R.
Room 200 547 W. Jackson

STEEL HELPERS
ELECTRIC ARC WELDERS
Kelly—O'Leary Steel Works
5757 W. 65th St.

MAISTO GAMINTOJAI reikalingi. Diena ir naktį šiftai. Patyrimas nereikalinga. Viršlaikis.
SQUIRE DINGEE CO.
1918 Elston Ave.

BERNIUKAI 16 — 17
Reikalingi prie lengvų warehouse darbų. Orderių išpildyme ir stockroom. Patyrimas nereikalinga. 5 dienas, 40 valandų savaitėje. Atsišaukite asmeniškai į—
NATIONAL TEA CO.
Warehouse Employment Office
1000 N. Crosby St.

FACTORY LABOR
Gera mokestis, pastovūs darbai.
CURLY KATE CORP.
210 N. Clinton St.

HELP WANTED — MOTERYS

MERGINOS — MOTERYS išmokite plastic binding amata. Patyrimas nereikalinga. Labai įdomus darbas. Dieną ir naktį shiftai, greitas įsidirbimas.
PLASTIC BINDING CORP.
732 S. Sherman St.

PLATINKITE "DRAUGĄ"

— 200 —
MERGINŲ
17 IKI 45 METŲ
Dieną ir Naktį Darbai
VALANDOS
7:15 ryte iki 3:45 popiet
3:45 popiet iki 12:15 ryte
Patyrimas Nereikalinga
INSERTERS
WRAPPERS
ENCLOSERS
FEEDERS ON MACHINES
BOX FILLERS
Valandinis ir piece work mokestis. Turėkite Social Security numerį. Jeigu mažiau 18 metų amžiaus atsineškite gimimo liūdijimą.
W. F. Hall Printing Co.
4600 Diversey
Employment Dept.

HOTEL TARNAITĖ
Patyrusi. Atsišaukite į Linen kambarį.
SOUTHMOOR HOTEL
67th ir Stony Island Ave.

10 MERGINŲ REIKIA
LENGVI ASSEMBLY DARBAI
DEFENSE DIRBTUVĖ
Patyrimas nereikalinga. Nereikia kiloti daiktų. Darbai dienomis. Atsišaukite į —
WATLING MANUFACTURING CO.
4650 W. Fulton

MOTERYS IR MERGINOS reikalingos prie lengvų dirbtuvės darbų. Patyrimas nereikalinga. 45 centai ir 55 centai į valandą pradedant.
EAGLE GRINDING WHEEL CO.
2519 W. Fulton

LAUNDRY DARBININKĖS
Patyrusios Hand Finishers, Manglers ir Pressers. Pastovūs darbai. Atsišaukite į Employment ofisą, 3 aukšte.
MARSHALL FIELD & CO.

OPERATORĖS reikalingos — prie kotų, kelnių ir dresių. Gera mokestis, darbo sąlygos. Laikas ir pusė ...
OTTENHEIMER & CO.
401-407 S. Green St.

TARNAITĖS reikalingos — $2.54 centai į dieną. Pastovūs darbai, malonios aplinkybės.
SHERIDAN PLAZA HOTEL
4607 Sheridan Rd.

MERGINOS IR MOTERYS
18 iki 35 Metų
Reikalingos išmokti audimo amato. Lengvi dirbtuvės darbai. Turi būt piliečės.
PHOENIX TRIMMING CO.
2000 N. Racine

FACTORY MERGINOS — 17 iki 25 metų, 45 centai į valandą pradedant, 50 centų į valandą po 2 savaičių. Turi norėt gerai dirbti.
1750 CARROLL AVE.

TARNAITĖS
IR VALYMUI MOTERYS
Atsišaukite į Housekeeper's ofisą.
EDGEWATER BEACH HOTEL
5349 Sheridan Rd.

SKAITYKITE "DRAUGĄ"

M E R G I N Ų R E I K I A
Su ar be patyrimo. Pastovūs darbai, gera mokestis.
SHOTWELL CANDY COMPANY
3501 W. Potomac

LANUDRY HELP REIKIA
Presser ir Mangler. Atsišaukite į Employment ofisą tarp 9:30 ryto ir 4 val. popiet.
W I E B O L D T ' S
Ashland, Monroe ir Ogden

SALES REPORT CHECKER. Prices, Extensions, etc. Good at figures.
CITIES SERVICE OIL CO.
3200 S. Western Ave.

MERGINOS ir MOTERYS reikalingos prie pakavimo pyragaičių (cookies). Patyrimas nereikalinga.
DEER PARK BAKING CO.
400 N. St. Louis Ave.

VYRAI IR MOTERYS

DIRBTUVĖJE IR RAŠTINĖJE PAGELBININKAI
PATYRUSIŲ clerks, akuratiškų skaičiuotojų. Typists ir Stenografisčių. MECHANIKŲ, abiejų—vyrų ir moterų. Turi turėt savo įrankius. MESSENGERS. Bendram dirbtuvės darbui karo pramonėje. Gera mokestis ir geros darbo sąlygos.

Jeigu jūs dabar dirbate su aukštu patyrimu karo pramonėje, jums nereikia kreiptis pas mus. Atsineškite įrodymus pilietybės ir ŠĮ SKELBIMĄ I —
EMPLOYMENT OFFICE
DIAMOND T MOTOR CAR COMPANY
4401 W. 26th Street

SPOT WELDERS IR SPRAYERS reikalinga. Taipgi MOTERŲ DIRBTUVĖS DARBININKIŲ—18 iki 40 metų senumo. Geros darbo sąlygos, pastovūs darbai. LAFayette 2456.
STONE ASSOCIATES.
1833 W. 33rd St.

VYRAI ir MOTERYS reikalingi prie warehouse ir dirbtuvės darbų. Patyrimas nereikalinga. Įrodymas pilietybės nereikalinga.
SPRAGUE WARNER KENNY CORP. 2653 W. Arthington.

(LKFSB) Vilniaus krašte yra smarkiai padidėjęs prieš vokiškas ūkininkų sabotažas. Von Renteln neseniai vėl pagrąsino konfiskuosiąs visas karves, jei ir toliau pieno pristatymas būsiąs taip menkas. Dabar pieno ne tik nepakanka miesto gyventojams, bet negaunama nė vaikams.

Piktadarystė skaistėja bedievio akyse. (Mahomedas).

GARY, INDIANA LAIDOTUVIŲ ĮSTAIGA
PRUZIN FUNERAL HOME
Geriausias patarnavimas — Moteris patarnauja.
PHONE 9000 1117 ROOSEVELT STREET

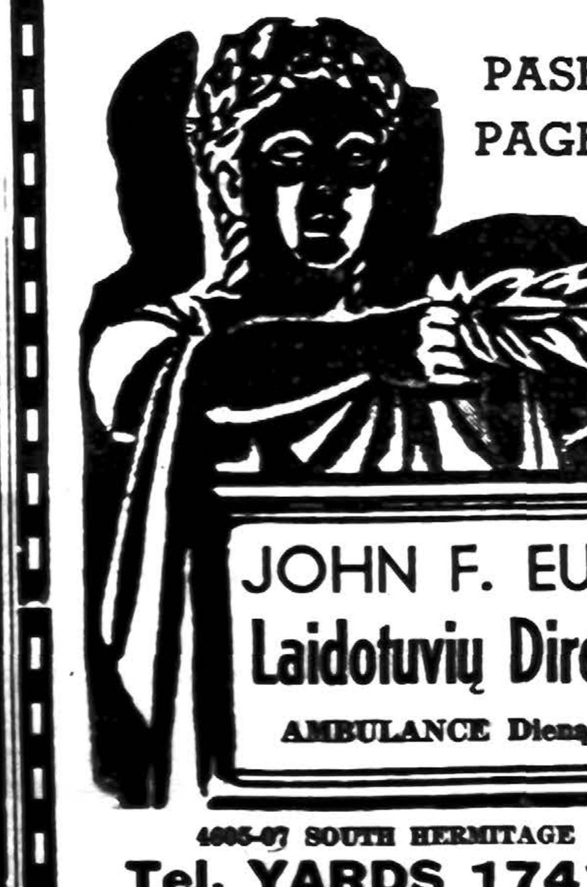

PASKUTINIS
PAGERBIMAS

JOHN F. EUDEIKIS
Laidotuvių Direktorius
AMBULANCE Dieną ir Naktį

4605-07 SOUTH HERMITAGE AVENUE
Tel. YARDS 1741-1742
4332-34 SOUTH CALIFORNIA AVENUE
Tel. LAFayette 0727

RADIO PROGRAMAS—8:00 val. Pirmad ir Ketvirtad. vak. iš stoties WGES (1390), su Povilu Šaltimieru.

LAIDOTUVIŲ DIREKTORIAI

NARIAI Chicagos Lietuvių Laidotuvių Direktorių Asociacijos.

AMBULANCE Patarnavimas Dieną ir Naktį.

Mes Turime Koplyčias Visose Miesto Dalyse.

MAŽEIKA — **3319 LITUANICA AVE.**
EVANAUSKAS — **Phones YARDS 1138-39**

LACHAWICZ IR SUNŲS
SKYRIUS 42-44 E. 108th ST. — **Tel. PULLMAN 1270**
2314 WEST 23rd PLACE — **Phone CANAL 2515**

L. BUKAUSKAS
10821 SO. MICHIGAN AVE. — **Phone PULLMAN 9661**

ANTANAS M. PHILLIPS
3307 LITUANICA AVENUE — **Phone YARDS 4908**

J. LIULEVIČIUS
4348 SO. CALIFORNIA AVE. — **Phone LAFAYETTE 3572**

P. J. RIDIKAS
3354 SO. HALSTED STREET — **710 W. 18th STREET**
Telephone YARDS 1419

I. J. ZOLP
1646 WEST 46th STREET — **Phone YARDS 0781**

DRAUGAS

THE LITHUANIAN DAILY FRIEND

2334 South Oakley Ave. Chicago, Illinois

Published Daily, except Sundays

A member of the Catholic Press Association

Subscriptions: One Year — $6.00; Six Months — $3.50; Three Months — $2.00; One Month — 75c. Europe — One Year — $7.00; Six Months — $4.00. Single Copy — 3 cents.

Advertising in "Draugas" brings best results.

DRAUGAS

Išeina kasdien, išskyrus sekmadienius.

Prenumeratos kaina: Jungt. Valst. Amerikos Valsytbėse: Metams — $6.00; Pusei Metų — $3.50; Trims Mėnesiams — $2.00; Vienam Mėnesiui — 75c. Kitose valstybėse prenumerata: Metams — $7.00; Pusei Metų — $4.00. Pavienis numeris — 3c.

Skelbimų kainos prisiunčiamos pareikalavus

Bendradarbiams ir korespondentams raštų negrąžiname, jei neprašoma tai padaryti ir neprisiunčiama tam tikslui pašto ženklų. Redakcija pasilaiko sau teisę taisyti ir trumpinti visus prisiųstus raštus ir ypač korespondencijas sulig savo nuožiūros. Korespondentų prašome rašyti trumpai ir aiškiai (jei galima, rašomąja mašinėle), paliekant didelius tarpus pataisymams, ir vengiant polemikos ar asmeniškumų. Pasenusios korespondencijos laikraštin nededamos.

Entered as second-Class Matter March 31, 1916 at Chicago, Ill. Under the Act of March 3, 1879.

Vokietija artėja prie pralaimėjimo

Visiškas Vokietijos nugalėjimas yra 1943 metais galimas, bet yra gana sunki problema. Vokiečių moralė ir daug kitų priežasčių turės reikšmės. Pergalė 1944 metais yra labiau galima, tas yra taip arti prie tikrumo, kaip bet kas yra tikra kare.

VOKIEČIAI ŽINO

Karo žinovai teigia, kad Vokietijai kritus, dar teks su Japonija kovoti nuo vienų iki trijų metų kol ji bus nugalėta.

Visi ženklai rodo, kad vokiečiai žino, kad jie negali laimėti karo. Jų problema yra išvengti visiško žlugimo. Vokiečių esminė kovos žymė gynimasis ir jų noras, kad kuo daugiausia išvargintų Jungtines Tautas mūšio lau- [illegible]

Karo specialistai mano, kad vokiečiai negalės sukelti ofensyvos, kokią jie pirmiau turėjo, bet svarbiausias dalykas pasiruošti taikos sąlygoms.

SENIAU IR DABAR

Vokietijoje pirmojo didžiojo karo metu mokyklos per savaitę du kartus, o kartais net tris kartus švęsdavo pergalės šventes. Atėjo 1918 metai ir Vokietija pasijuto esanti pralaimėjusi. Kai vokiečiai 1939, 1940, 1941 metais turėjo laimėjimų, bet Vokietijos gyventojų tie laimėjimai perdaug nedžiugino. Akylesni vokiečiai 1939-1941 metų laimėjimų akivaizdoje turėjo drąsos pasakyti: "pirmojo didžiojo karo metu mes turėjom laimėjimų ir tie laimėjimai būdavo atžymėti šventėmis, bet galų gale mes pasijutom pralaimėję, tas pat gali įvykti ir dabar." Dabar vokiečiai kaskart vis labiau įsitikina, kad jie žingsnis po žingsnio eina prie pralaimėjimo.

Vokiečių nukritusio ūpo nebeįstengia pakelti nei Hitlerio fanatizmas, nei Goebelso propaganda, nes vokiečiai mato, kad sąjungininkų jėgos diena iš dienos auga ir stiprėja.

●

Japonų ragai aplaužyti

Sąjungininkams, ypač Amerikai, tenka rimtai grumtis su japonais. Japonų ragai aplaužyti, bet jie bando vėl atauginti.

Japonų prekybinis laivynas apžalotas nuo Amerikos submarinų ir sąjungininkų oro jėgų. Japonų prekybinis laivynas yra gana stiprus, bet sekančiais metais jis buvo silpnesnis, jie bus priversti naudoti trumpesnes susisiekimo linijas. Yra ženklų, kad japonai stiprinasi imperijos viduje. Jei japonams pasiseks išlaikyti imperijos vidus, tai jų pastangos šį tą, gal būt, ir reikš. Japonai kaip ir vokiečiai išvyti iš užimtų vietų stengsis laimėti sąlyginę taiką.

Amerikiečiai Guadalcanal saloje laimėjo. Tai rodo didelį amerikiečių ryžtingumą kaskart didesnius smūgius sudrožti japonams.

Atrodo, kad japonai turi dar gana stiprų laivyną dėl kito didesnio užpuolimo Pacifike. Tai bus išvengta, jei sąjungininkai pasirodys teisingu laiku ir tinkamoje vietoje.

●

Tunisiją išvalius nuo "ašies"

Tunisijoje Rommel bandė atsigauti ir jis amerikiečiams sukėlė nuostolių. Dabar Rommel kenčia nuo amerikiečių atakų ir jis turi nemažai nuostolių.

Tunisijoje amerikiečiai turėjo nuostolių ne tik dėl nepatyrimo, bet taip pat ir dėl siaurų linijų pristatyti medžiagos. Amerikiečių pusėje koncentracija buvo mažesnė, palyginus su britų Pirmąja Armija šiaurėje ir britų Aštuntąja Armija pietuose.

Išstumti ašį iš Tunisijos, matyti, pareikalaus daug aukų, bet sąjungininkai nė kiek neabejoja, kad pradėtos kovos prieš "ašį" pavyks. Tunisiją išvalius nuo "ašies", Viduržemio jūros salos bus okupuotos, arba priešo oro ir submarinų bazės bus sudaužytos, kad užtikrinus saugų kelią sąjungininkų laivams.

Bus sustiprinti Europos bombardavimai iš Britanijos ir Afrikos ir prieš 1943 metų pabaigą tikimasi, kad Amerikos ir Britanijos jėgos įžengs į kontinentą.

●

Rimta problema su submarinais

Jungtinėms Tautoms yra rimta problema vokiečių submarinai. Penki keliai yra susidoroti su submarinais. Keturi priklauso nuo lėktuvų, o vienas daliniai. Trys pirmieji keliai kovoti su submarinais, tai bombarduoti dirbtuves, kur dirbamos svarbios dalys submarinams, bombarduoti vietas, kur submarinai statomi ir bombarduoti bazes, iš kur submarinai veikia. Ketvirtas kelias (būdas) sučiupti submarinus, tai juos sekti įeinant ir išeinant iš bazių. Ir penktas kelias kovoti su submarinais, yra sustiprinti konvojų laivais ir pagelbiniais lėktuvnešiais. Penktasis kelias (būdas) kovoti su submarinais yra tikriausias, nors kiti keturi būdai gali pagelbėti, ypač sunaikinant tas sąlygas, kurioms padedant gali būti pastatyti submarinai ir jie veikti (facilities), įskaitant darbininkų gyvenamas vietas ir bazių apylinkes.

Naujoji karo produkcija duoda sąjungininkams į rankas raktą padidinti prekybinių laivų tonažą, bet tai nereiškia, kad vėlai šią vasarą bus išlyginta nuostoliai, kuriuos sukelia submarinai, ir dar pakeltas prekinių laivų tonažas.

Jei laivynas ir toliau kęs nuostolius nuo submarinų, nežiūrint to, Amerika šiais metais už jūrų galės padidinti vyrų skaičių iki dviejų milijonų.

SPAUDOS APŽVALGA

Pokariniai planai

Amerikos atsakomingi politikai (čia turima galvoje State Department) ruošia planus pokariniam susitarimui. Labai yra geras ženklas, kad pokariniai planai yra daromi karo metu, o ne prie taikos stalo. Kariški ir ekonominiai sluogsniai su didžiausia atyda studijuoja klausimus dėl svarbių oro ir laivyno bazių.

Pacifiko sąjungininkai tariasi dėl Jungtinių Amerikos strateginių vietų, įskaitant ir japonų užimtas salas. Panašūs pasitarimai bus dėl bazių prancūzų ir britų Vakarų Afrikos teritorijoje. Pagal dabartinę mintį, visas bazes norima padaryti galimas panaudoti, kooperuojant Jungtinėms Tautoms, prieš agresorius.

●

Belaisvių klausimas

Amerikos pastangos suteikti medicinišką ir maisto pagalbą Amerikos ir sąjungininkų belaisviams Japonijoje nedavė reikiamų rezultatų. Per šešius mėnesius vyko pasitarimai amerikiečių su japonais ir japonai U. S. penkis sekmingus planus atmetė. Manoma, kad dabar yra daugiau vilčių susitarti Amerikai su Japonija dėl belaisvių.

Mažiausia yra vilčių amerikiečiams iš Vichy, kurie laikomi Baden-Baden. Vokietijoje, kaipo įkaitai (hostages) dėl nacių pareigūnų (officers) paėmimo Šiaurės Afrikoje, kad jie būtų iškeisti prieš Hitlerio žlugimą.

Nacių pasielgimas su amerikiečiais iš Vichy yra lygu "cheap blackmail".

●

Italijos žmonės nori taikos

Buvo pasklidusių kalbų dėl Italijos atskiros taikos. Kokia yra padėtis Italijoje? Italijos žmonės nori atskiros taikos, bet naciai smarkiai kontroliuoja Italijos gyvenimą, todėl sunku atsirasti grupei, kuri imtųsi iniciatyvos taikai sudaryti su sąjungininkais. Skilimas (skizma) tarp Mussolini ir karališkos šeimos, atrodo, perdėtas. Industrialistai ir politikai laikosi įsikibę fašizmo skvernų ir palaiko ašį, nes kritus Italijai, jie nebesitiki atgauti imperijos veido, o juo labiau tektų savo veidą pakeisti Graikijos ir Jugoslavijos atžvilgiu.

Įžengus sąjungininkų armijai į Pietų Europą, gali Italijoje papūsti kiti vėjai.

●

"Draugo" vajus Chicagoje sekmingai vyksta. Paraginkite savo pažįstamus ir kaimynus užsiprenumeruoti dienraštį "Draugas".

●

Karo bonų pirkimu ir savo kraujo aukojimu, per R. Kryžių, prisidėsime prie Amerikos pergalės.

Iš Pageltusių Lapų

("Draugas", 1918 metų, vasario 27 d.)

Dalyvaus... Chicagos lietuviai gausiai dalyvaus seime, New Yorke.

●

Karas... Rusų kareiviai iš šiaurinio fronto bėga Maskvos link.

●

Uždarbis... 1917 metais Chicagoje skerdyklų darbininkas per metus uždirbo nuo $810 iki $849.

●

Už nepriklausomybę... Rusijoje gyvenantieji lietuviai aiškiai pasisakė už Lietuvos Nepriklausomybę ir nenori rusų globos.

●

Puls Sibirą... Iš patikimų šaltinių patirta, kad Japonija yra nutarusi pulti Sibirą.

●

Taika... Vokietija priima Amerikos taikos principus, bet turi savotiškus išrokavimus.

●

Seimas... Kovo 13 ir 14 d. New Yorke šaukiamas Amerikos lietuvių seimas Lietuvos laisvės ir nepriklausomybės reikalams apsvarstyti.

IŠPLĖŠTOS ŠIRDIES ŽODŽIAI

Kur gi tu, kur gi tu, o širdis išplėšta,
Be namų, be šeimos?
Gal palūši tenai, nesvetingam krašte, —
Ar begrįši namo?

Laukdama motinėlė sulinko varguos, —
Ar sugrįši, sūnel?
O sugrįžk, tolimasis, močiutės paguost,
Nors vylingam sapne!

Ji narplioja rožančių jau tūkstantį kart,
Dėl tavęs nerami.
Tu sugrįžk ir jai mylimą žodį ištark:
— O mamyte, mamyt!...

— Mamyt, tu viena težinai, kaip kenčiu
Aš krašte svetimam!
Panešiok vėl mane prie širdies, o močiut,
Pasūpuok, mylima!

— Aš sugrįšiu visad pas tave vakare,
Su saldžiuoju miegu;
Mes užmiršim tada, kad baisesnis yra
Net už žvėrį žmogus...

— Nebešaldys širdies man Sibiro laukai
Žvėrinis staugdami....
Ant krūtinės karštos šaltas veidas užkais,
Tau niūniuojant: "Užmik"...

— Pražydės akyse vėl gimtoji šalis, —
Visas skausmas užgis;
Tu vėl būsi sveika, ir linksma, ir žvali,
O mamyte brangi!...

Leonas Kuodys

Lietuviai globoja net ir negrų našlaičius

[illegible] Juozapo parapijoje veikia viena iš nedaugelio lietuviškų prieglaudų. Ji buvo įsteigta 1918 metais, taigi prieš 25 metus, kada siautė influenza. Šioje vaikų prieglaudoje būdavo po 30-40 našlaičių ir kitų globos reikalingų vaikų. Dabar toje prieglaudoje yra apie 15 vaikų, jų tarpe trys negriukai. Gailestinga lietuviška širdis pagelbsti net ir negrų našlaičiams. Prieglaudoje dirba dvi seselės. Seniau prieglaudos išlaikymui buvo gaunama iš valdžios pašalpa ir miesto įstaigų paramos — dabar beveik nieko negaunama ir jos išlaikymu rūpinasi parapija, vadovaujant klebonui Valantiejui, kurs neužilgo švęs 60 metų amžiaus sukaktį.

Pirk karo bonus ir stampas. Tuo prisidėsi prie Amerikos pergalės.

Jei turi seno metalo: vario, bronzos, misingo — atiduok karo reikalams.

SKELBKITĖS "DRAUGE"

Ūkininkai ir karas

SAVAITĖS APŽVALGA

Savaitė Washingtone

Svarbiausias pareiškimas šios savaitės buvo padarytas prez. Roosevelto, Abrahomo Lincolno gimtadienio proga, kada jis aiškiai pareiškė, kad Jungt. Valstijų pergalė Tunisijoj bus pasekta "tikroms invazijoms" Europos. Jis pranašavo "svarbius oro įvykius Kinijoj ir net pačioj Japonijoj".

"Rusijos armijos rytuose užduoda sunkius smūgius savo priešams. Mes turime tą padaryti ir vakaruose. Priešai turi būti duota smugis po smūgiu iš visų pusių", prezidentas pabrėžė. Jis sakė, kad Jungt. Valstijos pasiryžę "iškovoti šį karą ligi pabaigos — ligi tos dienos kada Suv. Tautų jėgos, triumfu maršuos gatvėse Berlyno, Romos ir Tokyo."

Kharkov

Reikšmę, kurią vokiečiai pridavė Kharkov miestui, ir kurį rusai vėl iškovojo, galima suprasti pagal vokiečių džiaugsmingus radijo pranešimus, kada jie Kharkovą paėmė spalių 25 d., 1941 m. ir vėl kada Raudonoji Armija neįstengė atsiimti miesto praeita pavasarį.

Pranešimai, kurie buvo banguoti į užsienius tą dieną, kada naciai paėmė Kharkovą, Berlyno radijas pabrėžė Kharkovo svarbą, kaip geležkelių centrą, kur susijėjo 7 geležkelių linijos. Jie sakė, kad "daugumą anglies ir industrijos gaminių visos Donets Basin gabenama per šį miestą".

"Su Kharkovo fabrikais, ginklų dirbtuvėms ir cukraus industrija", vienas naciių radijo pranešimas sakė, "bolševikams netenka didesnės dalies savo karo industrijų. Dėl Ukrainos agrikultūros rekonstrukcijos Kharkovas vokiečių rankose yra svarbus faktas".

Gegužės 26 d., 1942 metais, kada rusų pavasarinis ofensyvas atimti Kharkovą nepavyko, amerikietis atskalūnas, Robert Best, pranešė per Berlyno radiją: "kaip Kharkove įvyko taip ir vyks visas karas Stalino sovietuose."

Guadalcanal kova pasibaigė

Guadalcanal kova, kuri pasibaigė trečiadienį, vasario 10 d., vakare, reiškia visapusinę Amerikos pergalę. Po šešių mėnesių po marinų atvykimu ir invaziją tos salos, Amerikos jėgos apsupo pasilikusius japonus, paėmė daugelį ginklų ir reikmenų ir perėmė kontrolę visos salos. Maj. Gen. Alexander Patch, vadas Amerikos pajėgų Solomonose pranešė pabaigą kovos.

Ši pergalė neseniai buvo įvertinta Laivyno Sekretorius Knox, Amerikos dominacija Guadalcanal sakė Knox, turi negatyves ir pozityves vertes: ji priartina Jung. Valstijų pajėgas prie Japonijos svarbių bazių, ir neduoda japonams progos užpulti ir bombarduoti Jung. Valstijų komunikacijas tame rajone.

Byrnes apie infliaciją

Praeitą savaitę ekonominės stabilizacijos direktorius James F. Byrnes kalbėjo per radiją apie infliaciją. Reikšmingesnės mintys p. Byrnes kalbos:

"Diena kada galima buvo sakyti, kad mūsų žmonės neįsigilinę į karą jau praėjo".

"Mes turime pripažinti faktą, kad nėra vilčių pagerinti arba pakeisti mūsų dabartinį gyvenimo standartą ateinančiais metais."

"Mes turime prisirengti priimti spartanišką gyvenimo standartą ligi karo pabaigos, ir patriotiškai didžiuotis juomi."

"Nėra būdų duoti vienai grupei žmonių pakankamai tautos reikmenų be skriaudos mūsų visų."

"Mes negalime turėti vilties, kad laike karo galėsime prašalinti tikras arba įsivaizdintas žmonių nelygybes."

"Mes turime pripažinti pavojų dabartinio padėjimo ir ypač grasinančios infliacijos."

"Aukštesnės kainos ir aukštesnės algos mums neatneš daugiau maisto... daugiau kenuoto maisto arba cukraus... žmonės viens prieš kitą siūlys daugiau pinigų."

"Mes turime stabilizuoti gyvenimo iškaščius."

"Turime pasekmingai kon[illegible]nas. Turime išbaigti juodu[illegible]sius turgus".

"Turime laikyti liniją prieš infliaciją ir defliaciją. Šį kartą turime laimėti taiką dėl savęs ir visos žmonijos."

Washington Informacija

IŠRINKTA

Marydeth Cox, 21 metų amžiaus, buvo išrinkta Ft. Sheridan kareivių "už kurią verta kariauti". Ji buvo išrinkta iš 19 mergaičių universiteto metinės knygos išleidimo proga. Jai buvo suteiktas garbės sergeant laipsnis.

RIMTIEŠ VALANDĖLEI

Blogi palinkimai silpsta, bet nedingsta

Trobėsiai smarkiai degė. Ugniagesiai pavėluotai atvykę, nebegalėjo išgelbėti namų, tad bent mažino liepsnas, dabojo jog kylančios kibirkštys nesukeltų kito gaisro. Greit viskas virto pelenais. Sekantį rytą vaikai bevaikštinėdami per pelenus gerokai apsvilino padus, nes būta karštų žarijų.

Rommelis, spruk d a m a s nuo laimėjančių britų divizijų, nenustojo vilties galėsiąs dar iškirsti kokių nors netikėtų šposų. Ištikrųjų jo gudrus nelauktas prasiveržimas į amerikiečių saugojamas dalis ryškiai parodė, kad su juomi dar nebaigtas karas. Jis kaip karšta žarija, atsigaivina, vėl degina.

Visi g a l i m e prisiminti kaip prieš keletą mėnesių buvo speliojama ar truks savaitė kol vokiečių kariuomenė nelaisvėn paims visus sovietus. Beveik pranašauta, kad Stalinas bus priverstas taikintis. Dėja. Hitlerio planai sugriuvo. Bejėgė rusų armija atsipeikėjo; pabudusi triuškina stipriausias vokiečių dalis.

Viršminėti dalykai vaizduoja švarbią tikėjimo liesą — žmogaus siel[illegible] gali jam visados pakenkti; biogi palinkimai silpsta, bet ne dingsta, laukia geros progos vėl veikti. Reikia mums gerai žinoti, kad atbudusios blaurios ypatybės gali mus sunaikinti. Kas daryt, kad tuos nelemtus palinkimus laikytum pažabotus?

Ateina gavėnia. Badaujančios tautos, kariuomenė, reikalauja žymią dalį pagaminto maisto. Žmonės nenorint priversti taikinti pasninko dėsnius. Bažnyčiai mažai tereikės žmones raginti prie pasninko ir susilaikymo, nes pati valstybė parūpino visą eilę suvaržymų.

Dera tačiau mums visiems prisiminti, kad pasninkai didelę naudą atneša. Sielai teikia įrankį, kuriuomi ji geriau valdo kūno negeistinus palinkimus. Silpnybės ir ydos pasninko dėka lieka silpnomis, taigi neturės savyje jėgos priešintis kilniems žmogaus idealams.

Maisto stoka, pasninko laikas, gražiai supuola. Mūsų darbuose ir bandymuose neužmirškime šių trūkumų ir pareigų Viešpačiui paaukoti. Ką tik darome Jo vardan darykime. **A.B.C.J.**

BERWYN BARGENAI
NEVĖLUOKITE! MATYKITE JUOS ŠIANDIEN!

OAK PARK AVE.
Mūro rezidencija. Tik 2 metų senumo. 5 kamb. Mūro garadž. Namas insuliuotas. Furn. šiluma. Venetian blinds. Lotas 33x125. Kaina tik $9,300. Turit pamatyti kad įvertinti! $2,300 įnešti.

HIGHLAND AVE. netoli CERMAK ROAD
2 fl. mūro namas. Karšto vandens šildoma abiem fl. 5 ir 6 kamb. Naujas boileris. Nauji radiatoriai, insuliuotas stogas. Shingled porčiai. 1-1 kamb. beismente. 2 kar. garadž. Kaina tik $10,950. Namas labai gero padėtyje. $2,800 įnešti.

BERWYN SPECIAL
2 kamb. mūro cottage, ir vienas kamb. atike. Garadžius. Kaina tik $4,850. Mokėkit renda patys sau. $1,200 įnešti.

GROVE AVE.
Graži 6 kamb. stucco rezidencija. Furn. šiluma. Naujas stogas. Naujas 2 kar. garadž. Kaina tik $6,600. Veikit greitai! $1,700 įnešti.

WISCONSIN AVE.
2 fl. mūro, 4 ir 4 kamb. Lot. 50x125. Kaina tik $7,500. Gyvenkit vienam o kitas lai pagelbsti išmokėti šį namą. $1,900 įnešti.

26TH ST. TARP LOMBARD IR RIDGELAND AVES.
Mūro biznio nuosavybė. Didelis storas. Namas tik 7 metų senumo. Kaina greitam pardavimui tik $4,850.

JOHN O. SYKORA
REALTOR
2411 SO. 52ND AVE.
PHONE — CICERO 453
Gyvos Vietos Organizacija
Mes Vadovaujame Greituose Pardavimuose
28 metai Real Estate biznyje.
Atdara Sekmadieniais Nuo 1 iki 5 val. popiet.

PILDO INCOME TAKSUS
Su 20 Metų Patyrimu
J. P. VARKALA
VALSTIJOS REGISTRUOTAS AUDITORIUS
3241 S. HALSTED ST.
TEL. CALUMET 7358

PRADĖKITE TAUPYTI ŠIANDIEN
dėl
1943
.....
SUPREME
SAVINGS and LOAN ASSOCIATION
DABARTINĖ DIVIDENTŲ RATA **4%**
1751 W. 47th Street

NUOŠIRDŽIAI AČIŪ
Balsuotojams 21-mo Wardo

Dėl suteikimo man jūsų nuoširdžios paramos ir ko-operacijos praeito antradienio rinkimuose ir vėl išrinkdami mane jūsų asmeniniu atstovu miesto taryboje.

Išreikšdamas gilią padėką visiems balsuotojams, organizacijoms, draugijoms ir visiems, kurie kokiu nors būdu prisidėjo prie mano politinės kampanijos, aš prižadu nenustojančiai patarnauti VISIEMS žmonėms VISUOSE kraštuose 21-mo Wardo.

Ir Vėl Tariu AČIŪ.

Jūsų Aldermanas
JOSEPH F. ROPA
21-mo Wardo

Metinis Vasario Mėnesio Rakandų
IŠPARDAVIMAS

250 GRAŽIŲ PARLOR SETŲ **250 DINETTE SETŲ**
325 BEDROOM SETAI **500 MATRASŲ IR SPRINGSŲ**

DINING ROOM SETAI turi būt išparduoti neatsižiūrint į kainas, nes Budriko dvi krautuvės yra užverstos prekėmis, kurios turi būt išparduotos, nes būtinai yra reikalinga vieta kitoms prekėms, kurios yra užpirktos, kada kainos buvo prieinamos ir prekių buvo galima gauti.

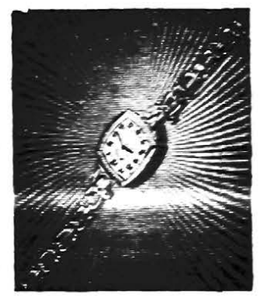

Pirkite Karo Bonus ir Stampas. Pirkite rakandus iš Budriko dabar ir sutaupysite pinigus ir galėsite pirkti nors metams išmokėti.

3 ŠMOTŲ PARLOR SETAS, šviesios spalvos, druto padarymo, garantuojamas, ceiling kaina $98.00	už $68.50
3 ŠMOTŲ RIEŠUTO MEDŽIO miegamojo kambario setas	už $72.50
8 ŠMOTŲ DINING ROOM SETAS vertas $119.00	už $69.00
5 ŠMOTŲ DINETTE SETAS vertas $62.00	už $38.50
CEDER CHESTS, vertė $48.00	už $29.50
GRAŽIOS, DIDELĖS ELEKTRINĖS LEMPOS	po $7.95
VAIKAMS LOVELĖS	po $14.95
VAIKŲ LOVELĖMS MATRASAI	po 3.95
KLIJONKĖS 9x12	po $3.95
KARPETAI 9x12	už $37.50
DIDELĖS KALDROS	po $3.95
DIDELI VILNONIAI BLANKETAI	po $8.50
VIDUTINIO DYDŽIO BLANKETAI	po $3.75
RADIOS gražiuose kabinetuose. PHILCO, RCA VICTOR, ZENITH	$69.50
AUTOMATIŠKOS RADIO Kombinacijos, pačios permaino rekordus	$119.00
ANGLINIAI PEČIAI, Porceleno aptaisymai, Moore's ir kitų išdirbysčių	po $29.00 r $59.00
4 ir 4 GAZUI IR ANGLIMS BALTI PEČIAI	po $149.00
GAZINIAI PEČIAI su kotroliuojama šiluma	po $89.00
GERI MATRASAI didelės mieros, ar mažos, grynos vatos	po $12.00
SPRINGSINIAI MATRASAI	po $19.95
DRUTI SPRINGSAI	po $12.95
25 ŠMOTAI ROGERS gvarantuoti ant visados stalui setai	už $19.50
RANKINIAI laikrodėliai ELGIN, BULOVA, WESTFIELD	po $19.50
¼ dalis karato DEIMANTINIAI ŽIEDAI	po $69.00

Pirkite dabar, nelaukite, nes dabar yra didelis pasirinkimas ir kainos žemos

Perkančių patogumui krautuvė būva atdara ir sekmadieniais nuo 10 val. ryto iki 4 val. po pietų. Pirkinius pristatom visur.

JOSEPH F. BUDRIK, Inc.,

RAKANDŲ, RADIJŲ IR JEWELRY KRAUTUVĖ
PO VIENU STOGU SAVAME NAME
3241 So. Halsted St. . . . . 3409 So. Halsted St.

Teisingam radijų pataisymui telefonuokite: CALumet 7237

BUDRIKO LEIDŽIAMI RADIO PROGRAMAI: WCFL, 1000 kil., 9:00 valandą Sekmadienio vakarais; WHFC, 1450 kil., 7:00 valandą Ketvirtadienio vakarais. Pasiklausykite.

ŠV. JURGIO PARAP. CHORAS Stato OPERETĘ "LIETUVAITE"

SEKMADIENĮ, VASARIO (FEB.) 28 D., 1943 M.

SV. JURGIO PARAP. SVET. 32-tro Place & Lituanica Ave.

PRADŽIA — 6 VAL. VAK. ĮŽANGA 75c SU TAKSAIS

CHICAGOJE IR APYLINKĖSE

Sekminga TMB skyr. veikla

Marquette Park. — Tėvų Marijonų Bendradarbių 5 skyr. susirinkimas buvo vasario 21 d. Susirinkimas buvo skaitlingas. Komisijų raportai buvo labai malonūs. Pirm. Ona Kazragienė pranešė, kad skyrius tapo garbės narių a. a. kun. dr. J. Navicko Seminaristo Fondo, nes įmokėjo šimtą ($100.00) seimo dienoje ir skyrius svei kino seimą su $50.00.

Sekantis raportas buvo iš vakaro, rengto skyriaus naudai sausio 31 d., Mikulėnų namuose. Komisijos pirm. A. Rimidaitė ir vedėja laimėjimo A. Kilienė pranešė, kad pelno liko $125.00.

Skyrius yra labai dėkingas geradariams — Mikulėnų šeimai už vietą namuose vakarui. Komisijos pirm. A. Rimidaitė taipgi dėkojo savo pagelbininkėms: komisijai ir bendradarbėms už pagalbą ir visiems už gausią paramą.

Įžangos tikietai, pagaminti rėmėjos T. Petroševičienės minėtam vakarui, nieko nekainavo. Lėšas tikietų jau kelintą kartą aukoja T. Petroševičienė.

Dar kiek pasitarus skyriaus reikalais, visi skubėjo palošti "bingo", kuris buvo didžiojoj parapijos svetainėje.

Koresp.

SKELBKITĖS "DRAUGE"

Vaišėse pas Brazauskus

Marquette Park. — Jurgis ir Barbora Brazauskai vasario 21 d. minėjo 40 metų sukaktį laimingo ir sekmingo vedybinio gyvenimo.

Ryto Šv. Kryžiaus bažnyčioje buvo užprašyta iškilmingos šv. Mišios, kurių išklausyti jubiliatai atsilankė su visu pulku sūnų, dukterų, žentų, marčių, anūkų ir pažįstamų. Varg. V. Daukša įeinant jubiliatams į bažnyčią pasitiko ir po visam išeinant palydėjo maršu vargonais.

Šeimyniškoj puotoj visiems sikalbant paaiškėjo, jog J. Brazauskas į Ameriką — Chicago atvyko 1899 met. Apsistojo vadinamoj Town of Lake apylinkėj pas brolius Praną ir Kazimierą. Tuo metu dar nebuvo Šv. Kryžiaus parapijos.

Pirmas J. Brazausko darbas buvo gyvulių skerdyklose — Swift Co.

1903 metais sausio 25 d. Šv. Jurgio parapijos bažnyčioj, kai klebonavo a. a. kun. dek. Kriaučiūnas, surišo moterystės ryšiu su Barbora taip pat Brazauskaite. Šliūbą davė tuomet buvęs Šv. Jurgio parapijos vikaras kunigas J. Gerdžiūnas.

Abu jubiliatai yra kilę iš Šilalės parapijos.

Po kiek laiko Brazauskai sumanė įeiti į biznį, ką ir padarė. Town of Lake atitrėmime, na, ir žinoma, pasidžiaugti jų atvykimu ir arčiau supažindinti plačiąją Chicagos lietuvių visuomenę su šia naujai įsikūrusia šioj Illinois valstybėj Nekalto Prasidėjimo P. Šv. Marijos seserų kongregacija.

Taigi, Vargdienių Seserų Gildos narės bei nariai, atlikome gražų ir šventą darbą. Dabar belieka jis apvainikuoti. Be abejonės, kad pajėgsime ir tai padaryti kuo puikiausiai ir sekmingiausiai nes mūsų kilnios organizacijos priekyje turime energingą ir nenuilstamą dvasios vadą, kun. Juozapą Dambrauską.

Visi į darbą! Laikas. **J. K.**

VARGDIENIŲ SESERŲ GILDA PAGERBS SESERIS-VIENUOLES, ATVYKUSIAS IŠ ARGENTINOS

Bankietas įvyks gegužės 2-trą dieną, Aušros Vartų parapijos salėj (West Side)

Vasario 16 d. susirinkime Aušros Vartų parap. salėj, Vargdienių Seserų Gilda nutarė pagerbti atvykusias seseris-vienuoles iš Argentinos. Pagerbimo bankietas įvyks gegužės 2 d. Aušros Vartų parap. salėj.

Bankieto tikietai tuojau bus gatavi. Vargdienių Seserų Gildos narės bei nariai būkite pasirengę pradėti didelį darbą. Atsiminkite brangiosios ir brangiejį, kad daug buvo sielotasi šių dviejų seselių kelionės lėšomis. O dabar kada jau mes šias seseles turime šioje laisvoje Amerikos šalyje, negalime praleisti progos jų nepagerbę, jų nepamatę, išgirsti asmeniai jų pergyvenimus išdarė valgomųjų daiktų krautuvę, kurią išlaikė 15 metų. Paskui biznį perkėlė į nuosavą namą, prie 59 ir S. California Ave., kur taip pat per 15 metų patarnavo įvairių tautų skaitlingiems kostumeriams.

Jubiliatai džiaugiasi savo atliktais darbais Dievui ir savo tautai. Išaugino ir išauklėjo sūnus, dukteris, gavo gerus žentus, geras marčias, kurie dina tėvų pėdomis.

Veseliojęs

Jos. Budriko radio programa

Sekmadienį, vasario 28 d. 9 val. vakare radio klausytojai atsisukę radio ant stoties WCFL, 1000 kil., galės pasiklausyti gražios Jos. F. Budriko programos, kurioj dalyvaus dain. J. Gricaitė, J. Romanas, didžiulė orkestra ir bus tęsinys dramos "Baublių šeima". Šis iš didžiulės radio stoties programas leidžia savo lėšomis J. F. Budrik, Inc., Rakandų, Radijų ir Jewelry Krautuvė, kuri randasi adresu 3241 S. Halsted St., Chicago, Ill. Visi kviečiami pasiklausyti.

REMKITE "DRAUGĄ"

WOLK STUDIO
1945 West 35th Street
The Noted Wedding Photographer for over 30 years
AIR CONDITIONED STUDIO FOR YOUR COMFORT
MOST MODERN COMPLETE ADVANCED PHOTOGRAPHY LOWEST POSSIBLE PRICES PHONE LAFAYETTE 2813

Nuoširdus Padėkos Žodis Lietuviams Balsuotojams

Nors man neteko tapti išrinktam Aldermanu 13-to Wardo, bet esu nuoširdžiai dėkingas visiems, kurie už manę balsavo. Ypatingai linksma man žinoti, kad beveik kiekvienam Lietuvių apgyventam precinkte Marquette Park apylinkėje, didžiuma lietuvių balsavo už mane. Tą jūsų pasitikėjimą manyje giliai įvertinu ir niekuomet neužmiršiu.

Laikas nenusiminti, kad mes lietuviai negalėjom išrinkti savo tautos atstovą miesto taryboje, bet laikas subrusti ir daugiau veikti, stoti į vienybę ir tada atsieksime tą ko mes lietuviai teisėtai reikalaujam. Broliai Lietuviai — pirmyn!

Ir dar kartą tariu visiems nuoširdų ačiū.

ALEX ALEŠAUSKAS
(Skelb.)

NUOŠIRDŽIAI AČIŪ

12-to Wardo Balsuotojams už Balsavimą Vasario 23 d. Už Mane ir už Vėl Išrinkimą Manęs 12-to Wardo Aldermanu.

ALD. BRYAN HARTNETT

CICERO BARGENAI
NEVĖLUOKITE: MATYKITE JUOS ŠIANDIEN:

59TH AVE.
Income asbestos shingled rezidencija, 6 kamb. Taipgi 3 kamb. fl. Karšto vandens šil. 2 kar. garadž. Kaina tik $6,250. Netoli Morton High school. $2,000 įnešti.

60TH CT.
Netoli Morton High school, kampinė 6 kamb. mūro bung. Taipgi ir 1 kamb. atike. Furn. šiluma. Lotas 26x125. Kaina tik $7,000. Nevėluokite! $1,800 įnešti.

55TH CT.
5 kamb. mūro bungalow. Lotas 50x125. Furn. šiluma 2 kar. garadž. Kaina greitam pardavimui tik $5,400. Kur galit pralenkti šį bargeną! $1,400 įnešti.

23RD ST. netoli 52ND AVE.
2 fl. mūr. 6 ir 6 kamb. Karšto vand. šiluma. 1 boileris. Naujas stokeris. Lotas 47x125. Šoninis įvažiavimas. 2 kar. garadž. Kaina tik $10,700. Labai geroj vietoj. $2,000 įnešti.

49TH AVE. netoli 32ND ST.
4 fl. medžio 2 fl. po 4 kamb. ir vienas fl. 6 kamb. Garadžius. Kaina tik $4,500. Progos laukia! $1,100 įnešti.

AUSTIN BLVD.
2 fl. mūro, 6 ir 6 kamb. Pieno konstrukcijos. Karšto vand. šiluma. 2 boileriai. Lotas 33x125. Apogeal porčiai. Kaina tik $11,300. Matykit šiandien! $3,500 įnešti.

JOHN O. SYKORA
REALTOR
2411 S. 52ND AVE.
PHONE — CICERO 453
Gyvos Vietos Organizacija
Mes Vadovaujame Greituose Pardavimuose
28 METAI REAL ESTATE BIZNYJE
Atdara Sekmadieniais
Nuo 1 iki 5 val. popiet.

WHOLESALE LIQUOR ĮSTAIGA

Išvežiojame po visą Chicago

REMKITE SENĄ LIETUVIŲ DRAUGĄ

N. KANTER, sav
MUTUAL LIQUOR CO.
4707 So. Halsted St.
Telefonas: BOULEVARD 0014

Paulina Russian and Turkish Baths
Savo Sveikatą Pagerinsite Atsi'ankydami į Šią Moderniška Lietuviu Įstaigą!
ELEKTRIKINIAI TREATMENTAI
Ultra-Violet Sunshine ir Infra Red Light Radiations, Swedish Massage ir Movements.
Moterims — Trečiadieniais.
Telefonas: VIRginia 9493
A. F. CZESNA, savininkas
Swedish MASSAGE
1657 W. 45th St. . . . . Kamp. Paulina St.

GERKIT TIK GERĄ ALŲ, padarytą Chicagoj. Visi geria ir mėgsta AMBROSIA Alų, bet, prie to, išdirbėjai nusprendė padirbti dar geresnį alų, kurį užvardi no NECTAR. Šis Alus yra pagamintas iš importuotų pirmos rūšies produktų

LEO NORKUS, Jr.
DISTRIBUTOR OF
Ambrosia & Nectar BEERS
Urmo (wholesale) kainomis pristato į alines ir kitas įstaigas. Visuomet kreipkitės pas NORKŲ, kur gausite greitą ir teisingą patarnavimą.
2259 W. Cermak Rd. Tel. Monroe 0808

PASKOLOS DAROMOS ANT PIRMŲ MORGIČIŲ!
STATYBAI — REMONTAVIMUI ARBA REFINANSAVIMUI
ant Lengvų Mėnesinių Išmokėjimų!
PANAUDOKITE PROGĄ DABARTINIAME ŽEMOME NUOSMUCIO RATOMS.

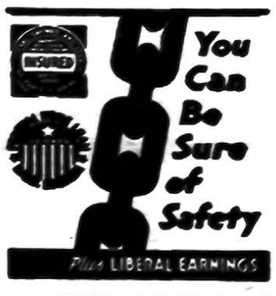

TAPKITE FINANSINIAI NEPRIKLAUSOMI!
TAUPYKITE mūsų įstaigoje. Jūsų indėliai rūpestingai globojami ir ligi $5,000.00 apdrausti per Federal Savings and Loan Insurance Corporation. Mokame 3%. Jūsų pinigai greitai išmokami ant pareikalavimo.
SENIAUSIA IR STIPRIAUSIA LIETUVIŲ FINANSINĖ ĮSTAIGA — 46 Metai Sekmingo Patarnavimo! —
KEISTUTO SAVINGS and LOAN ASSOCIATION
TEL. CALUMET 4118 Jos. M. Mozeris, Sec'y. 3236 SO. HALSTED ST.

Vienintėlė Lietuvių Wholesale Liquor Įstaiga Chicagoje

Didelis Pasirinkimas Naminių, Importuotų ir Lietuviškų Gėrimų.
Parduodame Tiktai Tavernams.
Užsakymai Išvežiojami Sekančią Dieną.
Valandos: 9 iki 5 P. M.
Uždaryta kožna šeštadienį

FRANK VIZGARD, Sav.
INTERNATIONAL LIQUOR CO.
6246-48 SO. CALIFORNIA AVE.
Tel. REPublic 1538—9

NELAUKITE—
Rytoj Gali Būti Pervėlu!
Jei norite užsitikrinti nuo ugnies namus, baldus, automobilius, ar šiaip ką apdrausti, reikalaukite agento, arba brokerio, kad jis parūpintų jums polisą per mūsų kompaniją. Nelaimei ištikus, neturėsite jokių nemalonumų.
"Mes esame pirmaklasiai nariai Chicago Board of Underwriters"
O'MALLEY and McKAY, Inc.
222 W. Adams St. Kamb. 1548-54
Telefonas CENTRAL 5208
GENERALIAI AGENTAI Šių Kompanijų:
COLUMBIA INSURANCE COMPANY
IMPERIAL ASSURANCE COMPANY
LUMBERMEN'S INSURANCE COMPANY
MASSACHUSETTS FIRE & MARINE INSURANCE CO.
MICHIGAN FIRE AND MARINE INSURANCE COMPANY
PHOENIX INDEMNITY COMPANY.

Sekmadienį pas Šv. Kazimiero seseris

Ryt lygiai 6:30 val. valgius duodant stalan įvyks tradicinė, metinė vakarienė Šv. Kazimiero Akademijos auditorijoj. Po vakarienės bus įdomi ir nepaprastai graži ir reikšminga programa.

Tąja pat proga, bus viešai pagerbti brangieji geradariai ir palaikytojai Šv. Kazimiero Akademijos, būtent amžinieji nariai, kuriems bus išduoti dailūs liūdymai jų narystės ir kilnios aukos.

Už praeitį, už sekmingą ir taip dosnų rėmimą mūsų kultūros židinio, galime tik nuoširdžiausiai dėkoti, taip brangioms rėmėjoms, kurių darbas ir pasiaukojimas tęsiasi per eiles metų, kaip ir šimtams geros valios ir gražios širdies lietuviams katalikams, kurie savo lankymu pramogų vienuolyno naudai surengtų ir aukomis tose pramogose teiktomis, padeda išlaikyti lietuvaičių kongregaciją ir jų vedamas įstaigas.

Tad rytoj, vėl tariame "welcome" visiems svečiams, kuriems prirengtos ir skanios vaišės ir graži programa, kuriąja susirinkę turės progos pasigerėti — ir [illegible] pritarimą ir atjautimą seserų Kazimieriečių kilniems darbams. **Centralė**

MEDINIAI GINKLAI PYKINA KONGRESĄ

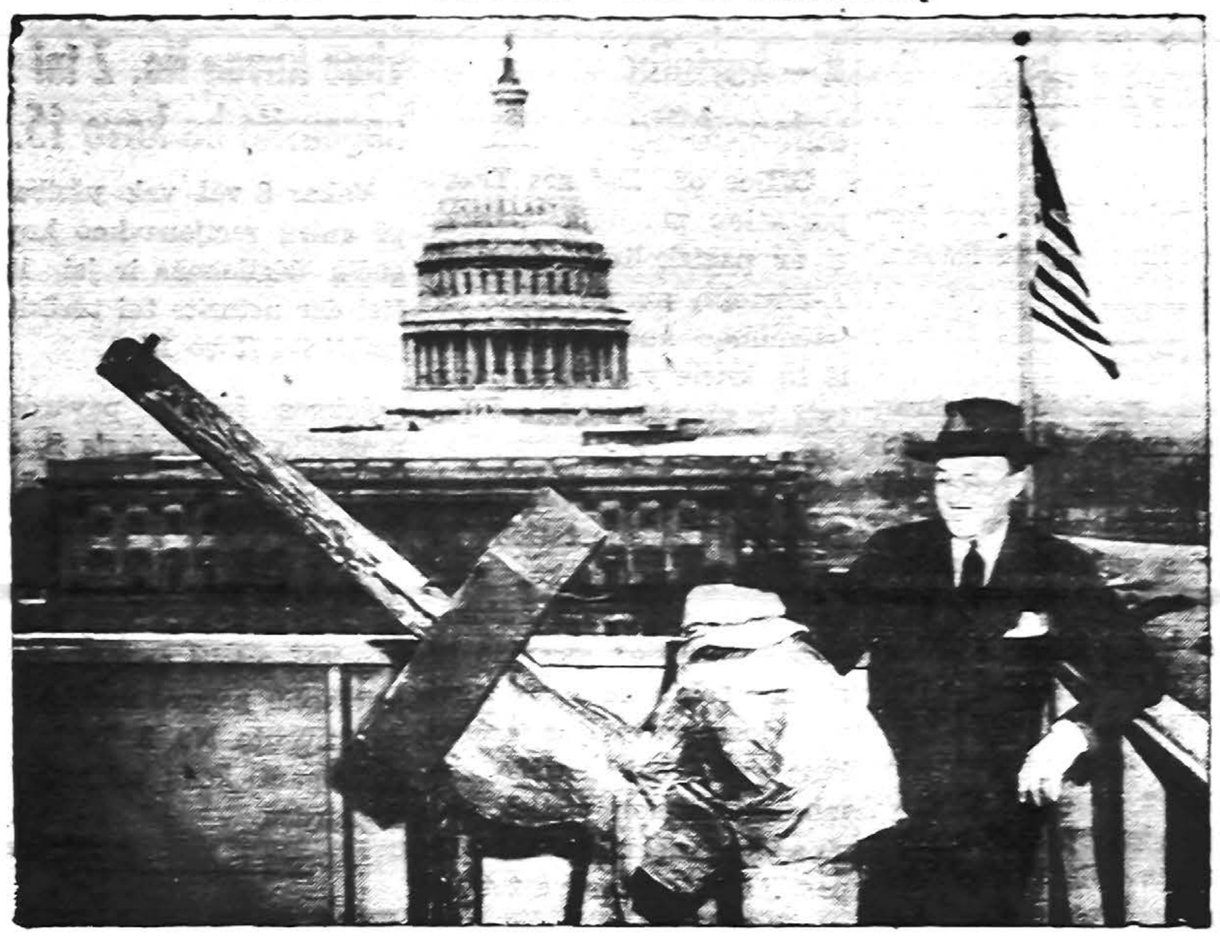

"Draugas" Acme photo

Rep. H. D. Cooley, N. C., sužinojo, kad kongreso rūmų apsaugai buvo pastatyti netikri, bet mediniai ginklai ir kareivių atvaiz žinojo apie medinius ginklus, bet nesisakė rius ir Karo Departamentas aiškinosi, kad žinojo apie medinius ginklus bet nesisake kodėl paliko juos ten.

WASHINGTON. — Laivynas praneša, kad U. S. lakūnai atakavo japonų pozicijas Solomons ir Aleutians.

Sveiksta

Mykolas Vertelka, plačiai žinomas biznierius, 4406 S. Talman Ave., jau grįžo iš Šv. Kryžiaus ligoninės namo ir kasdien eina sveikyn. Ligonis yra dr. S. Biežio gydomas. **Rap.**

Kas laisvę brangina, tas perka War Bonds.

Kas laimėjo lenktynių dovanas?

Buvo paskelbta, kad dnr. "Draugo" koncerto tikietų pardavinėtojams skiriamos dovanos. Dovanas gavo sekantieji daugiausiai iš anksto pardavę tikietų: br. Vladui teko Barskis Furniture Co., 1748 West 47 St., dovanotas staliukas, Izabelei Vaišvilaitei, žinomai Cicero vaistininkei teko B. ir S. Belunskių, 4530 S. Honore St., dovanotas viedrukas me daus iš jų pačių ūkio Momence, Ill., o J. Lebežinskui, 1615 N. Wood St., teko taip pat Belunskių ūkio dovana — lietuviškas berželis.

Visiems iš anksto koncerto tikietų platintojams nuoširdus ačiū.

Ruošias prie vajaus vakaro

No. Side. — ARD 3 skyrius susirinkimą laikė vasario 18 d. Jame pirmiausiai ir daugiausiai buvo kalbama apie vajaus vakarą, kuris rengiamas kovo 14 d., parapijos salėj. Vakaro programa bus įvairi. Bus atvaidinta "Disputas vienuolio su žydu", Laura Yucius pagrieš akordinu, dainininkės bus iš Šv. Kazimiero Akademijos. Taigi, programa bus tikrai įdomi ir verta visiems pamatyti. Kalbas pasakys klebonas kun. J. Šaulinskas ir kun. K. Barauskas.

Visi northsaidiečiai iš anksto kviečiami dalyvauti šiame vakare. **V. D.**

Susirinkimai

Cicero. — Federacijos 12 skyriaus susirinkimas bus vasario 28 d., 1:30 valandą popiet parapijos mokyklos kambary. Visų draugijų atstovai būtinai dalyvaukit šiame susirinkime. Bus daug pranešimų apie visų draugijų veikimą ir pranešimas iš vasario 16 dienos minėjimo, iš labdarių centro apie rengiamą vakarą, iš Marijonų Bendr. seimo, apie parapijos rengiamą vakarą, kovo 7 d.. **A. Valančius**

Bridgeport. — Labdarių Są-gos 5 kuopos mėnesinis svarbus susirinkimas įvyks sekmadienį, vasario 28 d., 2 val. popiet, Šv Jurgio par. svetainėj. Prašoma skaitlingai dalyvauti. Kun. S. Gaučas duos paskaitą temoje "Labdaringumas". **Valdyba**

Marquette Park Liet. Am. Piliečių klūbo mėnesinis susirinkimas įvyks sekmadienį, vas. 28 d., 2 val. popiet, parapijos svetainėje. Visi nariai malonėkite atsilankyti į susirinkimą. Metams prasidedant turime daug dalykų svarstyti. **Valdyba**

Marquette Park. — Labdarių Sąjungos 23 kuopa laikys susirinkimą sekmadienį, vasario 28 d., parapijos svetainėje 1:30 val. popiet. Visi kuopos nariai ir narės ir labdarybės darbuotojai kviečiami laiku atsilankyti, nes yra svarbių reikalų svarstymui. **Valdyba**

A. † A.

ELENA SIREVIČIENĖ
(po tėvais Mikuliūtė)

Mirė Vasario 25 d., 1943 m., 5:30 val. vak., sulaukus 30 metų amžiaus.

Gimė Severance, Colorado.

Paliko dideliame nuliūdime vyrą Kazimierą, tėvelius Juozapą ir Marijoną Mikulius, seserį Louise, 2 tetas Kotryną Rulienę, jos vyrą Joną ir jų šeimą ir Jievą Brown ir jos šeimą, dėdę Juozapą Karpų, jo moterį Oną ir jų šeimą, ir daug kitų giminių, draugų ir pažįstamų.

Kūnas pašarvotas namuose, 1609 So. 49th Court, Cicero, Ill.

Laidotuvės įvyks antradienį, Kovo 2 d., 1943, iš namų 8:30 val. ryto bus atlydėta į Šv. Antano parap. bažnyčią, kurioje įvyks gedulingos pamaldos už velionės sielą. Po pamaldų bus nulydėta į Šv. Kazimiero kapines.

Nuoširdžiai kviečiame visus gimines, draugus-ges ir pažįstamus dalyvauti šiose laidotuvėse.

Nuliūdę: **Vyras, Tėveliai, Sesuo, Tetos, Dėdė, jų Šeimos ir Giminės.**

Laidotuvių Direktoriai Antanas M. Phillips ir Charles Syrewicz. Telefonai Yards 4908 ir Cicero 7371.

Vienų Metų Mirties Sukaktuvės

A. † A.

STANISLOVAS KAZLAUSKAS

Jau sukako vieneri metai, kai negailestinga mirtis atkyrė iš mūsų tarpo mylimą vyrą, Stanislovą Kazlauską.

Netekome savo mylimo Kovo 2 d., 1942 m. Paliko dideliame nuliūdime moterį Kotryną, po tėvais Bacelaitė, sesers dukterį Josephine Pzytula ir jos vyrą Frank, švogerį Frank Gudas, jo moterį Oną, švogerką Veroniką Raubunienę, jos vyrą Victor ir jų šeimas, švogerį Joną Stenson, jo moterį Marijoną ir daug kitų giminių, draugus, pažįstamus, o Lietuvoj senus tėvelius, seserį ir brolį.

Nors laikas tęsiasi, bet mes jo niekados negalėsime užmiršti. Lai gerasis Dievas suteikia jam amžiną atilsį.

Mes atmindami tą jo liūdną prasišalinimą iš mūsų tarpo, užprašėme gedulingas šv. Mišias su egzekvijomis, antradienį, Kovo 2 d., 1943 m., Nekalto Prasid. Švenč. Panelės Marijos parap. bažnyčioje, 3-jas visas kartu, 8-tą val. ryto.

Kviečiame visus gimines, draugus, kaimynus ir pažįstamus dalyvauti šiose pamaldose ir kartu su mumis pasimelsti už a. a. Stanislovo sielą. Po pamaldų kviečiame į namus po numeriu 2555 West 45th St.

Liūdnai Atminčiai Vienų Metų Mirties Sukaktuvių

Ant kalnelio tarp medelių ramiųjų kapų,
Ten mano brangusis ilsis amžinai.
Prabėgo meteliai, prabėgs ir kiti
Jau vysta gėlelės rausvos, geltonos.
Gaivinsiu gėleles, kad visad žydėtų
Raminsiu sau širdį, kad taip neskaudėtų.
Pluoštais gėles skinsiu ir kapą dabinsiu,
Saldžiais prisiminimais sau širdį raminsiu.
Ant tavo kapo paminklas pastatytas,
Amžinom raidėm vardas išrašytas.
Kas sekmadienį kapą aplankysiu,
Gailioms ašarėlėms gėles aplaistysiu.

Nuliūdę Moteris, Sesers Duktė, Švogerka, Švogeriai, Giminės.

INCOME TAX BLANKOS
Pildomos "Draugo" Ofise Šią Savaitę!
p. A. Valūnas iš valdžios gelbsti "Draugo" Skaityojams!

DIDELIS IŠPARDAVIMAS MŪSŲ MILŽINIŠKO STAKO MUZIKALINIŲ INSTRUMENTŲ

PASINAUDOKIT PROGA DABAR KOL DAR NEIŠPARDUOTI.

TUBOS, CLARINETAI, TROMBONAI, SAXAPHONES, FLUTES su "cases" — $35.00, $37.50, $45.00 ir $75.00 Visi garantuoti lengvam grojimui.

KONCERTUI GUITARAI, SPANIŠKI MANDOLINAI, BANJOS, SMUIKOS, TENOR BANJOS — $6.50, $8.50, $12.50 iki $35.00. STRIUNINIAI BASAI — $60.00, $125.00 ir $150.00. BASO UŽDENGALAS — $12.00. SMIČELIAI SMUIKOMS, STRIUNINIAMS BASAMS, VIOLAS IR CELLO — $1.50, $3.00, $5.00, $10.00 ir $15.00. Striunos del visų viršminetų instrumentų. BASS ir SNARE DRUMS — $18.50, $23.50, $35.00 ir $50.00. PEDALS, HI-BOYS, CYMBOLS, ir DRUM HEADS pataisomi jums palaukiant. MOUTH PIECE visiems brass ir "reed" instrumentams pritaikomi jūsų lūpoms.

EKSPERTYVAS VICTOR IR kitų PHONOGRAPH pataisymas. Atstatymas visų dalių Clarinetams, Triūboms, Saxaphones ir taipgi Smuikoms ir Guitarams.

GOLDSTEIN'S MUSIC SHOP
914 Maxwell St., Chicago

SKELBKITĖS DRAUGE

PASKOLOS DAROMOS
ANT PIRMŲ MORGIČIŲ
GREITAI IR PIGIAI
MĖNESINIAIS ATMOKĖJIMAIS

MUTUAL FEDERAL
Savings and Loan Association
OF CHICAGO
2202 W. Cermak Road
Telefonas:
Canal 8887
Ben. J. KAZANAUSKAS
Sekretorius

Gražiausias Pasirinkimas Jaunavedėms

SUKNELIŲ PRIEINAMOMIS KAINOMIS

PILNAS PASIRINKIMAS
SUKNELIŲ — SERMEGŲ — SIUTŲ IR KAILIŲ
Jaunavedėms Šyrai ir Suknelės
Mūsų Specialybė

Labai geros rūšies moterų kailiniai, kailiukais papuošti arba cloth kotai parsiduida nužemintomis kainomis.

ATEIKITE IR PATYS PAMATYKITE ŠIANDIEN!

PEOPLES CLOAK and BRIDAL SHOP
1711 W. 47th St. Yards 2588
Mrs. K. P. Dziubak ir Duktė, Sav.

NEŽIURINT KUR BŪNA — NAMUOSE — SVEČIUOSE — AR VAŽINĖJANT LAUKUOSE — VISA CHICAGOS IR APYLINKĖS LIETUVIJA KASDIEN SU ATYDA KLAUSOSI:

MARGUTIS
RADIO LAIKRAŠČIO PROGRAMŲ!

Vienintėlis ir Smagiausias Vakarinis Lietuvių Programas Amerikoje
— VIENUOLIKTI METAI! —
SEKMADIENIAIS 1 val. p. p.
KITOMIS Dienomis 9:30 v. vak.
PENKTADIENIAIS 7 v. v.
Phone: GROvehill 2242
WHFC-1450 kil.

WHOLESALE FURNITURE BROKER
Everything in the line of Furniture
ALEX ALESAUSKAS and SONS
Factory Representative.
SHOWROOMS IN MERCHANDISE MART
For appointment call — REPUBLIC 6051

LAWNDALE BARGENAI
NEVĖLUOKITE!
MATYKITE JUOS ŠIANDIEN!

AVERS AVE.
2 fl. mūro, 5 ir 5 kamb. Taipgi 4 kamb. mūro cottage su furn. šiluma užpakalyje. Pasiūlykit tiktai $4,400 ir šis bargenas bus jūsų. $1,100 įnešti.

KARLOV AVE.
3 aukšt. ir beism. mūro namas. Tik 18 metų senumo. Kaina tik $5,950. Pirmas atėjęs, pirmam patarnavimas! $1,400 įnešti.

SPAULDING AVE.
2 fl. mūro ir 6 kamb. Beismentas. Furn. šiluma. 2 kar. garadžius. Kaina tik $4,500. Kur galit pralenkti šį bargeną? $1,000 įnešti.

13 FLETŲ
Netoli Cermak Rd. ir California Ave. 7 fl. po 4 kamb., 3 fl. po 5 kamb. ir 3 f. po 6 kamb. kiekvienas. Kaina tik $33,000. Atneša gerą rendą! $8,500 įnešti.

MILLARD AVE.
[illegible] mūro, 2 fl. po 5 kamb. [illegible] Naujas stogas. Nauji gutters. Apdengtas porčius. Garadžius. Kaina tik $6,700. Nevėluokite! $1,600 įnešti.

CERMAK RD. netoli HAMLIN AVE.
3 aukštų mūro rezidencija, vartojama kaipo roming namas. 10 kambarių. Furn. šiluma. Lotas 53 pėdų platumo. 4 kar. garadžius. Kaina tik $5,400. Tikras bargenas! $1,300 įnešti.

JOHN O. SYKORA
REALTOR
2411 S. 52ND AVE.
PHONE — CICERO 453
Gyvos Vietos Organizacija Mes Vadovaujame Greitume Pardavimuose
28 METAI REAL ESTATE BIZNYJE
Atdara Sekmadieniais Nuo 1 iki 5 val. popiet.

ATSILANKYKITE PAS
JOHN W. ZACHAREWICZ
INCOME TAKSŲ REIKALAIS
Išrišame Painius Klausimus
903 W. 33rd St. Chicago, Illinois

PAVASARINIS RAKANDŲ IŠPARDAVIMAS
DABAR tai laikas pirkti ir taupyti...
DIDELI BARGENAI — Gražūs 2 dalių Parlor Setai, — 3 dalių Bedroom Setai, — Dinette Setai, ir visoki kiti Rakandai, — Karpetai ir Pečiai — parduodama už labai nužemintas Bargenų kainas.

Pasirinkit Savo Audinį —
Pasirinkit Savo Stylių
MES PERDIRBSIM JŪSŲ SETĄ
ATRODYS KAIP NAUJAS
Užsisakykit DeLuxe perdirbimo darbą už žemą kainą.

★ Pasirinkimas apdengalų iš puikių audinių.
★ Nauji materiolai ir geriausias darbas atliekamas kiekvieno užsakymo.
★ VELTUI paėmimo patarnavimas netoliau 30 mailių tolumo.

DE LUXE UPHOLSTERING & FURNITURE COMPANY
4315-17 ARCHER LAF. 9841

uviai kariai kovoje už U. S. ...ę ir pavergtųjų išlaisvinimą

...kunigas pakeltas į kapitonus

...nas kunigas ... Poška

...amas B. Poš- ...elionas, buvo ...pitonus, taip ...l Frank W. ...anding Offi- ...ny Air Base, ... Utah.

...un. Poška, gi- ... J. Gegužės ...tais, buvo pa- ... Liuetenant. ...vėliau, įstojus ...vyko Oro Ba-

... Poškos tėvai gimė Lukšijoj, Lietuvoj. Jo tėvai užsiėmė plačiu ūkiu. Kap. kun. Poška yra pirmos rūšies kalbininkas. Moka gražiai lietuviškai, prancūziškai, lotyniškai, graikiškai, ir itališkai. Studijavo filosofiją Romoje ir teologiją Laval universitete, Quebece.

Kap. Kun. Poška savo liuo slaikiu užsiima fotografija.

Redakcijos pastaba. Kap. kun. Tamas Poška yra redakcijai gerai pažįstamas. Kiek laiko praleido Lietuvoje. Grįžęs iš Romos ėjo mokytojo pareigas Marianapolio kolegijoj, Thompson, Conn. Aktyviai veikė Profesionalų ir Studentų organizacijoje. Kap. kun. Tamas Poška turi daug draugų. Kas jį pažino rado jį malonų ir geraširdį kunigą ir draugą.

PERSKAITĘ "DRAUGĄ", DUOKITE JĮ KITIEMS

...ETIS TECHNIKAS ...RNYBOJ

... P. Kukenis

...t Class Juoza- ...gimė 1916 me- ...2 d., Chicago. ...vo Apvaizdos parap. pradinę mokyklą, ir lankė Tilden Tech aukštesnę mokyklą. Toje mokykloje P. F. C. Juozas Kukenis įgijo labai praktiško patyrimo, kuris Dėdės Samo armijoj yra sunaudojamas.

Juozas taip pat priklausė prie šv. Vardo draugijos.

Armijon įstojo liepos 2 d., 1942 metais. Dabartinis jo adresas yra: 11th Special Service Unit, Camp Bowie, Texas.

Jo tėvai, Juozas ir Ona Kukenis gyvena Brighton Parke, Chicagoj.

Apleistas lėktuvas skrido 2000 mailių

Aštuoni iššoka. Lėktuvas sudūžta Meksikoj.

Keturių motorų C-87 prekinis lėktuvas, Consolidated Liberator bombnešis, pradėjo savo skridimo kelionę vasario 9 d., iš pietinės Floridos į Pietų Ameriką. Jame buvo šeši įgulos nariai, du pasažieriai, ir daug prekių. Lėktuvas skrido apie 80 mailių kuomet 2-ras Lieut. C. K. Knutson iš Des moines, Ia., ir A-E Lloyd, iš San Diego, pilotui pastebėjo kad lėktuvo uodega "nepadoriai" elgėsi.

LĖKTUVAS SLENKA ŽEMYN

Lėktuvas nuo 9000 pėdų aukštumo savaime leidosi žemyn iki 5,300 pėdų. Įgula ir pasažieriai išmetė visas prekes. Bet ir tas nieko nepagelbėjo. Lėktuvas dar labiau pradėjo vibruotis. Pilotas, 1st Lieut. R. C. Ulmer, iš Atlanta, Ga., bandė palaikyti lėktuvo nosį į viršų ir lygiai skristi. Savo kursą pakreipė Floridos link, ir įsakė visiems pasiruošti šokti, kadangi nusileisti nebuvo įmanoma.

Kada Ulmeriui atrodė kad jie buvo pasiekę pakrantę jis įsakė visiems panaudoti savo parašiutus. Visiems iššokus pakreipė lėktuvo kursą jūrų link ir pats iššoko.

NUSILEIDŽIA VANDENIN

Vyrai nusileido pakrančių vandenyje. Kiekvienas iš jų turėjo "life preserverį" Bet Brannon įgulos narys dar nėra surastas. Gutowskis, vienas iš lėktuve skrizoliną, bet visiems reikalindusių prarado savo "preserveri" Tada Lt. Lloyd laikė jį per tris valandas, bet Gutowskis susirgęs nuo sūraus vandens prarijimo, negalėdamas ilgiau plaukti, pradingo. Pats Lt. Lloyd sustingo ir nebegalėjo ilgiau laikyti Gutowskio.

Pakrantinė pasarga išgelbėjo Lt. Knutson, Ulmes, C. W. Hauth, R. H. Bigby, ir Pvt. Riddle.

Po piet Meksikos autoritetai pranešė kad lėktuvas C-87 sudužo kalnuose šiaurinėj Meksikoj. Meksikos autoritetai neišmanė nė ką spręsti iš tos nelaimės. Nes patys žinojo kad tokios rūšies lėktuvo šioj pasaulio dalyj nesitikėjo. Suradę lėktuvo numerius pagaliau susiekė su Amerikos valdžia ir paslaptis paaiškėjo.

Bokso čampijonas, Barney Ross, grįžo iš Guadalcanal

Šiomis dienomis grįžo Bokso Čampijonas, Barney Ross, kuris užmušė 22 japonus vieną naktį Guadalcanal mūšyje. Jis buvo sužeistas kelius sykius šrapnelėmis ir buvo penkius sykius apsirgęs malarija.

Barney Ross sako, kad to ji naktis Guadalcanal vienąme urve su penkiais sužeistais marynais ir dviem kareiviais buvo vienas iš sunkiausių mūšių jojo gyvenime.

Laivyno departamentas stato jojo vardą pagerbimui, nes manoma suteikti jam, buvusiam bokso čampijonui Distinguished Service Medal.

Skaniausia duona yra toji, kurią uždirbame savo rankomis.

Planuoja nusavinimą A – kortelių automobilių

Office of Defense Transportation planuoja "nusavinti ar pasiskolinti" daugumą A-kortelių automobilius. Šis paėmimas automobilių bus iš tų, kurie yra dabar pastatyti ir niekad nebūna vartojami.

J. Eastman, viršininkas Defense Transportation sako, yra geriausia kai savininkai vartoja savo automobilius tiek kiek gazolino turi, nes tokiu būdu palengvina transportacijos padėtį, kuri yra labai kritiška šiuo laiku. Eastman vistiek grąsina, kad negalima vien tik pasivažinėjimams vartoti ga goms kelionėms

Jei negavote racijonavimo knygą No. 2 tai negausite be kovo 15.

Vakar 8 val. vak. užsibaigė antrų racijonavimo knygučių išdalinimas ir jei iki šiol dar neturite tai turėsite laukti iki Kovo 15 d.

Šeimos kurių pavardės prasidėjo su vardėmis S, T, U, V, X, Y, Z, vakar turėjo užsiregistruoti iki 8 val. vak.

Kovo 15 d., 1943 m. vėl bus registruojami visi kurie negalėjo prieiti ar dėl kitų priežasčių negavo racijonavimo knygutę. No. 2. Tokie ne galės gauti kenų kol neužsiregistruos.

SKAITYKITE "DRAUGĄ"

Japono laimė zero lėktuve yra 'zero'

PAIMTAS JAPONŲ ZERO KOVOS LĖKTUVAS ATSKLEIDŽIA DAUG PASLAPČIŲ.

Kiek laiko prieš, buvo paimtas japonų Zero kovos lėktuvas ir atgabentas Anacostia laivyno oro bazėj. Ten ekspertai apžiūrinėja kiekvieną to lėktuvo dalį. Jie randa, kad tai pagelbsti suprasti netikėtai niponišką technika, bet ir jų psichologiją.

LĖKTUVAS PAIMTAS ALEUTŲ SALOSE

Šis lėktuvas buvo paimtas Aleutų salose, Šiaurinia me Atlante. Tai mašina be jokių kompromitų, neturinti jokių žmogaus gyvybei apsaugančių pabūklų. Kartą lakūnui įžengus į Zero lėktuvą jis neturi pasirinkimo. Jis arba turi nukauti savo priešus arba pats bus nukautas.

Šiame atvejį lakūnas žuvo.

APGINKLUOTAS 4-IOMIS PATRANKOMIS

Šis Zero kovos lėktuvas yra mažas, lengvai manievruojamas, greitas lėktuvas skirtas orę sukimušio kovai. Veikia panašiai kaip mažas mūsų kariuomenės "jeep" ant žemės. Jis turi du "machine guns" kurie paleidžia kulkas pro propelerį. Šonuose įtaisė dvi 22 milimetrų kanuolės kurios šauja greti mais su lėktuvo sparnais.

Zero lėktuvas gali skristi 300 mailių į valandą. Bet viena paleista "tracer" kulka padega jo gazolino tanką. Kur tik kulkos jį pasiekia ten penetruoja.

Kada šio lėktuvo pilotas paleidžia ugnį jis tai padaro ne tik literatiniai, bet ir aktualiai. Nes jam paspaudus mygtuką iš visų patrankų pasileidžia ugnis.

Puolant priešą, Zero pilotas padidina lėktuvo skridimo greitį ir tolydžiai paspaudžia mygtuką ir dvi 7.7 patrankos paleidžia "tracer" kulkas. Kada mato kad "tracer" kulkos jau siekia priešo lėktuvą pastumia savo nykštį kiton mygtuko pusėn ir tuomet kanuolės paleidžia savo ugnį. Kanuolės iššauja 60 eiles kulkų, ir 7.7 machine guns net 500.

GRANATŲ HARI—KARI

Piloto parašiuto juostelė yra prisegta prie lėktuvo Jei jam reikia šokti parašiutas automatiškai atsidaro. Jei lėktuvas nušaujamas jis apsiverčia, pilotas iškrenta, ir parašiutas atsidaro.

Pasitaiko kad kartais japonas lakūnas su savim turi granatą. Nusileidęs žemėn jis laukia iki kol prie jo prieina išgelbėtojai. Jiems prisiartinus ištraukia granatos "kuolutį" ir nužudo save ir aplink esančius. Kita japoniškos rūšies "hari-kari" savižudystė.

Iš kalėjimo prie vagystės

Tą pačia dieną kai buvo išleistas iš kalėjimo "ant išbandymo", jaunas kriminalistas Wenthworth Crombie, apvogė krautuvę.

Užvakar jaunasis Crombie buvo nuteistas kalėti 20 metų, kaipo nuolatinis kriminalistas. Jis buvo paleistas iš kalėjimo Gruodžio 9 d., už vogimą, o užvakar su sekta, kad Crombie tą pačią dieną, kai buvo išleistas iš kalėjimo "ant išbandymo" apvogė krautuvę. Tai vakar, kai jis pateko Teisėjo Sbarbaro teisme, jis buvo nuteistas kalėti 20 metų, kaipo nuolatinis kriminalistas.

Arkivyskupas ragino prisidėti prie Raldonojo Kryžiaus sušelpimo

Sekmadienį, Vasario 28 d., 1943 m., Raudonasis Kryžius pradeda savo vajų rinkimui aukų tęsti savo darbuotę. Ypatingame laiške klebonams Arkivyskupas S. A. Stritch, D. D., ragina visus arkidiocezijos žmones prisidėti prie šio vajaus aukomis ir kitais darbais.

Jo Ekscelencija, sako, kad Raudonojo Kryžiaus darbuotė yra labai artima kiekvienai šeimai, nes kiekviena šeima turi savo atstovą kariuomenėje. Raudonasis Kryžius neša daug pagelbos kiekvienam Dėdės Samo tarnyboje.

Kas myli savo tėvynę ir kovoja už jos laisvę — tas yra kilnus žmogus.

Aplink m...

× **Kun. P. Čir...** "Draugo" admin. Daugirdas, specia... go'' atstovas, ši... ta į Waukegan, ... dalyvaus Lietuvo... somybės sukakti... jime. Rytoj kun. ... bažnyčioje saky... lus apie kat. spa... madienį prasidės ... vajus, kurį ves ... das.

× **Sof. Martin...** W. 61 Place, ši... mis per Raud. ... laišką iš Lietuv... lio Klemenso. Ta... tur būt, džiugi... kas. Rašo, kad ... visa giminė gyv... sveiki ir nenu... praėjusių tarp ... kiečių.

× **Viktoras N...** Brighton Park ... 4359 S. Talman... sario 25 d. savo ... rėjo svečių, kur... kad pasveikinus... dienio proga. A... vakarą praleido ... vaišių.

× **Kun. J. ...** Aušros Vartų p... no rengiamam b... vo 21 d., parapij... pagerbti, tikietų ... gauti pas komi... veikėjus ir klebo... karą kun. M. Jo... jiečiai pasisteng... ir dalyvauti.

× **Komp. A. ...** pradėjo ruošti ... ramą prelato M... bonavimo Šv. J... pijoj sidabrinio... iškilmėms, kurio... 14 d. Prasidės ... čioje ir baigsis ... lėje didel... ban...

× **F. ir R. G...** S. Mozart St., ... didelių iškilmių ... sios dukters Ja... tuvių su Edva... Jungtuvės įvyks... Nekalto Prasid... lės Šv. parapijo...

× **Konstancij...** mimo Panelės ... choro solistė, d... koncerte vasari... koncerto bus at... medija "Jaunim... Pradžia 7:30 va...

× **Operetę ...** rytoj vėl bus g... tyti Šv. Jurgio ... lėj, Bridgeport... dalyvauja tie p... mėgėjai.

× **Ant. Mališ...** S. Paulina St., ... Nepriklausomyb... mo bankietą, Bl... gavo širdies at... serga.

...tu ligi Vakaru

JIE DAUGINASI GREITAI

Old Gold

CIGARETAI

...ŠIA GERKLĘ ERZINANČIŲ TARS IR RESINS

...ŠIA NIKOTINO

Kaip įrodoma bepriešlingų, bešališkų ir neprašytų tyrinėjimų 7 vadovaujančių — rūšių — padaryta dėl Reader's Digest.

Reader's Digest nebando padidinti pardavimą Old Gold, ar iškelti viršystę bile katro iš 7 cigaretų. Apart to, pirm ir po paskelbimo šio straipsnio tūkstančiai rūkytojų palinko prie Old Gold gėrėdamies skonio neprilygstančio Latakia lapo.

P. Lorillard Company—Established 1760

...EKITĖS SAMMY KAYE'S BAND AND GUESTS! TREČIADIENIAIS— 7 val. vak. — WBBM

BEGEMAN'S

4184 ARCHER AVE. 3142 W. 63RD ST.

Vieniems Metams Laikrodžių Pataisymas Gvarantuojamas

Neumeskit senų, sugedusių Budelninkų. Jų negalima atstatyti, nes daugiau jų nedirbama. Juos galima pataisyti, kad duotų jums daug metų patarnavimą. Jūsų Big Ben, Little Ben ir kiti budelnikai gali... pataisyti.

Apkainavimas Veltui be Obligacijos