MR. B.J. FELNER 1-31-43
ROOM 508, HUTCHINS BLDG.,
10 D STS., N. W.
WASHINGTON, D. C.

DRAUGAS
The Lithuanian Daily Friend
PUBLISHED BY THE LITHUANIAN CATHOLIC PRESS SOCIETY
2334 S. Oakley Ave., Chicago, Ill.
Telephone Canal 8010—8011
The most influential Lithuanian Daily in America

DRAUGAS

THE LITHUANIAN DAILY FRIEND

"...and that government of the people, by the people, for the people, shall not perish from the earth."
—Abraham Lincoln

No. 135 | Price 3c | Chicago, Illinois, Trečiadienis, Birželio (June) 9 d., 1943 m. | Kaina 3c | Vol. XXVII

DIDELI MŪS ŽYGIAI ARTĖJA-CHURCHILL

Ministras pirmininkas pranešė parlamentui apie pasirengimą invazijon

Iš Romos pranešta, kad ašis atmušė britų invaziją salaitėn

LONDONAS, birž. 8. — Čia ir visur kitur šiandie daugiausia kalbama apie sąjungininkų armijų invaziją Europoje.

Apie tai kalbama ir vyriausybių sluoksniuose.

Ministras pirmininkas Churchillis šiandie kalbėjo parlamente. Ir jis pareiškė, kad sąjungininkai jau pasirengę didelin žygin. Tas bus vykdoma sulyg padarytų planų. Tai vykdys armijų vadai.

Jis pažymėjo, kad pasiryžta ašį sunaikinti iš oro atakuojant ir kitomis priemonėmis.

Jam parlamente kalbant iš Romos per radiją paskelbta, kad britų kariuomenė jau bandžius įsiveržti Italijos salaitėn Lampedusa, tarpe Pantelleria ir Malta, Vidužemio jūroje. Bet, girdi, britai su dideliais jiems nuostoliais atmušti.

Anot Romos radijo, salaitės ašies artilerija keletą britų karo laivų nuskandinusi.

Londone apie tai nieko nesakoma ir iš kitur neturima žinių apie tą tariamąjį britų žygį. Gal tas iš piršto išlaužta, nes iš Romos per radiją nepaduota, kada tas įvykę.

Churchillis parlamente be kita [illegible] pasakojo apie savo kelionę Amerikoje ir Afrikoje. Nepaprastai palankiai jis atsiliepė apie U. S. kongresą ir giliai įvertino prez. Roosevelto pastangas karo vykdyme.

Jis pranešė, kad Tunisijoje karo nelaisvėn paimta apie 248,000 ašies kareivių, t.y., 24,000 daugiau, negu pirmiau buvo paskelbta.

Sąjungininkų armijos, kurios išgujo ašį iš Afrikos, dabar pasirengusios kitiems svarbiems žygiams prieš ašį pačioj Europoj, sakė ministras pirmininkas. Dideli žygiai artėja—baigė jis savo kalbą.

Daugiau U. S kareivių N. Zelandijoj

AUCKLAND, N. Zelandija, birž. 8. — Rear adm. Theodore Wilkinson, deputy komandierius pietinėj Pacifiko zonoj, iškelia aikštėn, kad iš J. A. Valstybių daug kariuomenės atvyko N. Zelandijon. Ši kariuomenė dabar intensyviai mankštoma ir bus pasiųsta kovų zonon.

Paskutiniais laikais nemažai kareivių prisiųsta ir iš Guadalcanalo, Solomons. Išėmus sergančius malarija, visi kiti taip pat mankštomi ir bus grąžinti akcijon prieš japonus.

KARO EIGA

LONDONAS. — Ministras pirmininkas Churchill parlamente pranešė, kad dideli sąjungininkų žygiai — invazija artėja.

AFRIKA.—Iš Romos per radiją paskelbta, kad britai bandė įsiveržti Italijos salaitėn Lampadusa, bet atmušti.

PACIFIKAS. — Ties Russell sala, Solomons, amerikiečiai lakūnai 19 japonų kovinių lėktuvų numušė ir 6 kitus sugadino. Sąjungininkų lakūnai atakuoja japonų bazes.

RUSIJA. — Rusų lakūnai ir toliau daužo vokiečių karinius traukinius užnugario linijose. Vokiečiai lakūnai atakuoja sovietų pramonės centrą Gorki.

KINIJA. — Kinų kariuomenė vis dar pliekia japonus išilgai Yangtze upės. Amerikiečiai lakūnai kinams duoda didelę paramą atakuodami japonus ir jų pozicijas.

Rusai bombarduoja vokiečių traukinius

LONDONAS, birž. 8. — Sovietų vadovybė skelbia, kad vakar trijose Rusijos fronto dalyse vokiečiai buvo sukėlę atakas, bet greit atmušti.

19 vokiečių lėktuvų numušta vokiečiams atakuojant Gorki, sovietų pramoninį miestą ties Volga.

(Vokiečiai per radiją skelbia, kad vakar tretį kartą atakavo Gorki).

Rusai lakūnai bombardavo vokiečių karinius traukinius užnugarinėse linijose. Tais traukiniais buvo vežami kareiviai frontan.

WASHINGTON. — Sino-Koreans People's lyga gavo žinių, kad japonai planuoją šiemet įsiveržti į J. A. Valstybes.

ANTROJI EKSPLIOZIJA IŠLAISVINO

"Draugas" Acme photo

Rytų pakrantėje susidūrė tankeris su prekiniu laivu, prikrauta amunicijos. 84 jūrininkai žuvo. Keturi vyrai buvo pagauti ant degančio tankerio, jie buvo išlaisvinti, kai antroji eksplioziją atidarė durys, kurios buvo pastoję kelią. Iš kairės į dešinę. George Krause, Bronx, N. Y.; Jesse H. Watts, San Antonio, Tex.; John Resland, Brooklyn, N. Y.; ir Albert Byrd, Houston, Teas.

Šiltinė siaučia Turkijoje; nešvarėliai viešose pirtyse maudomi

ISTANBULIS, Turkija.— Šiltinės epidemija [illegible] kai kurias Turkijos dalis. Susirgimų skaičius ir mirtingumas didėja. Sveikatingumo organai griebias įvairiausių priemonių kovoti prieš epidemiją.

Viena tų priemonių, ir tai svarbiausioji, policija imasi švarinti nešvariuosius, kurie retai kada praustis ir niekados nesimaudo. Tai daugiausia elgėtos, paprasti darbininkai ir tinginiai. Policija juos gaudo ir siunčia į viešąsias pirtis. Ten jie priverčiami nusimesti per ilgus laikus klodais susiklojusius nešvarumus ir paleidžiami įspėti, kad dažniau praustusi ir maudytusi ir švarius drabužius vilnetų.

Jų gyvenami laužai nuodingomis dujomis išrūkinami.

Šiltinė Turkijoje nėra viešnia. Ji čia visais laikais randa sau tinkamos dirvos. Bet iki šių metų nebuvo virtusi epidemija — nepaprastai limpamaja. Prieš karą susirgimų per metus įvykdavo po keleta šimtų. Šiemet gi nuo sausio 1 d. iki gegužės 25 d. imtinai 2,312 susirgimų įregistruota.

Žinovai sako, kad šiltinės pastovi gūžta yra Makedonijoj, kur daugumas valstiečių nešvariai gyvena. Iš tenai ji dažnai persimeta į miestus ir į kitus gretimus kraštus.

Argentinos režimas laikosi neutralumo

MONTEVIDEO, Urugvajus, birž. 8.—Naujas Argentinos provizijonalinis prezidentas Arturo Rawson per radiją pareiškė, kad "Argentinos nusistatymas visiems Amerikos žmonėms bus draugingas, o kas link visų kitų kraštų — laikysis neutralumo."

Tai įdomiausias dalykas. Svetimų kraštų diplomatai nesupranta naujo režimo nusistatymo ir laukia kas bus toliau.

(Vakarykščioj iš Argentinos žinioj tarp kitko buvo pasakyta, kad nesusipratimai tarp vadų kilo svarstant konstitucijos klausimą. Turėjo būti "svarstant kabineto konstitucijos (sąstato) klausimą").

Gen. Marshall grįžo Amerikon

WASHINGTON, birž. 8. —Karo departamentas paskelbė kad iš užjūrio grįžo gen. George S. Marshall, armijos štabo viršininkas.

Anksčiau buvo pranešta, kad gen. Marshall bendrai su ministru pirmininku Churchill buvo išvykęs į Šiaurės Afriką, kur su kitais vadais konferuota apie karo planų vykdymą.

WASHINGTON. — Kalbama, kad iš angliakasių derybų su operatoriais atlyginimo klausimu nieko gera nebus sulaukta.

WASHINGTON. — Pranešta, kad karo departamentas paleis iki 100,000 civilinių tarnautojų.

U. S. lakūnai padeda kinams prieš japonus

CHUNGKING, Kinija, birž. 8.—Kinų karo vadovybė praneša, kad išilgai Yangtze upės kinų kariuomenė ir toliau sekmingai pliekia japonus.

Čia pripažįstama, kad kinams šioje ofensyvoje U. S. lakūnai daug padeda. Bombomis atakuoja atsimetančias kai kurias japonų armijos grupes.

Išilgai Yangtze upės, centralinėj Kinijoj, kinų laimėjimai yra vieni didžiausiųjų ir reikšmingiausiųjų šiame kare. Tūkstančiai japonų nukauta. Prieš savaitę japonai iš tų apylinkių buvo pasiryžę veržtis Chungking sostinės link. Ir, štai, kaip tie japonų planai sukoneveikti.

Ašies speliojimai apie invaziją

LONDONAS, birž. 8. — Ašis nežino, kur ir iš kurio šono sąjungininkai planuoja savo invaziją. Jos vadai daro įvairiausių speliojimų. Vėliausias ašies speliojimas jau yra Ispanija. Sako, rasi, per Ispaniją bus įsiveržta Europon ir todėl ašis atsidėjusiai budi. Budi ir kituose visuose pakraščiuose, įėmus ir Norvegiją.

Šie speliojimai apie invaziją nepaprastai tempia ašiai dirksnius ir sukrečia visą jos organizmą.

Kur ir kaip įvyks invazija yra paslaptis. Tas bus žinoma tik prasidėjus sąjungininkų žygiams.

WASHINGTON. — Birželio 7 d. Attu saloje dar 8 japonai nukauti, o 11 kitų patys nusižudė, praneša laivynas.

Afrikoj sudarytas iš prancūzų vadų kabinetas Prancūziją išlaisvinti

ALGIERS, Algerija, birž. 8.—Prancūzų tautinis išlaisvinimo komitetas oficialiai paskelbė, kad sudarytas kabinetas iš 11 nacių ministrų. Šis kabinetas veiks kaipo valdančioji agentija iki bus sudaryta nauja provizijonalinė vyriausybė Prancūziją išlaisvinus iš nacių okupacijos.

Be to, pranešta, kad sudarytas ir karo komitetas, kurs užsiims vien karo vykdymu. Šio komiteto narių skaičius nepaduotas.

Ministrų kabineto priešakyje yra koprezidentai generolai de Gaulle ir Giraud. Abudu turi lygius autoritetus.

Šios yra 11 ministerijos: Užsienio reikalų; musulmonų reikalų koordinatorius; ginklavimosi; kolonijų; susisiekimų ir prekybos laivyno; informacijų; vidaus; teisingumo, švietimo ir sveikatingumo; finansų, gamybos ir prekybos; darbo ir socialių reikalų.

Attu saloje nuo šalčio nukentėję

SAN FRANCISCO, Cal., birž. 8.—Čia parvežta apie 400 amerikiečių kareivių, nukentėjusiųjų kovose su japonais Attu saloje, Aleutians. Kai kurie jų sužeisti šaudymais, o kiti turi nušalusias kojas. Kai kurių kojų gydytojai turi[illegible] kad negali patys vieni paeiti.

Tarp sužeistųjų yra ir lietuvis serž. Stanley Yanukėnas iš Chicagos.

Kareiviai kojas nušalę nuo sušlapimo. Tie buvo laimingesni, kurie gaudavo progos dažniau persiauti sausomis kojinėmis. Kovų metu tačiau daugeliui neturėta tos progos.

Naciai įspėja italus laikytis

LONDONAS, birž. 8. — Gautomis žiniomis, reichsmaršalo Goeringo laikraštis Essener National Zeitung prokliamuoja:

"Italai turi atlaikyti priešo orines atakas. Tas reikalinga laimėti karą. Kitaip elgiantis italus laukia išnykimas."

Remkite visus tuos asmenis, kurie skelbiasi "Draugę".

Numušta 19-ka japonų lėktuvų

WASHINGTON, birž. 8. — Laivyno departamentas paskelbė, kad U. S. lakūnai arti Russell salų, Solomons, [illegible] lakūnais.

19 japonų lėktuvų Zero numušta ir 6 kiti sugadinta. Amerikiečiai 7 lėktuvus prarado, bet trys amerikiečiai skridikai išsivadavo.

Lakūnai atakuoja japonų bazes

SĄJUNG. VADOVYBĖ Australijoje, birž. 8.—Paskelbta, kad amerikiečiai ir australai lakūnai vakar smarkiai smogė keturioms japonų bazėms N. Gvinejoj. Daugiausia kliuvo aerodromams. Daug pastatų sunaikinta.

LONDONAS. — Vietos lenkų sluoksniai gavo žinių, kad gegužės 22 d. Varšuvoj nušauta trys gestapo agentai.

Kai kurie drafto boardai neteisėtai šaukia tėvus karo tarnybon

WASHINGTON, birž. 8. —Karo vyrų jėgos komisijos pirmininkas Paul V. McNutt pareiškia jis iš visų krašto dalių gauna nusiskundimų, kad kai kurie vyrų drafto boardai karo tarnybon šaukia ir skiria tėvus. Tuo būdu tie boardai peržengia vyrų drafto taisykles. Ar jie tai daro sąmoningai, ar gal nesusipažinę su karinės tarnybos įstatymais, negali būti pateisinami. Be konskripcijos vyriausios vadovybės nurodymų boardai neturi teisės karo tarnybon šaukti tėvų, pareiškia McNutt.

McNutt yra nuomonės, kad kai kurie lokaliniai boardai nesąmoningai šaukia tėvus klaidingai aiškindami karo vyrų jėgos komisijos seniau paskelbta taisyklę, kad karinio amžiaus vyrai turi dirbti, arba kariauti. Taisyklėmis išaiškinta, kokių darbų vyrai yra atleisti nuo karo tarnybos. Tačiau ir iš kitų nenurodytų darbų tėvai neturi būti šaukiami.

MŪSŲ GYVENIMAS IR DARBAI

Naujas Dievo tarnas

Mahanoy City, Penna. — Gegužės 29 d. buvo įšventintas į kunigus Bernardas Šimkus, sūnus Jono ir Elzbietos (po tėvais (po tėvais Tirviutė) Šimkų.

Kun. Bernardas Šimkus gimė kovo 24 d. 1918 m. Mahanoy City, Pa. Mokslą pradėjo Šv. Juozapo parapijinėje mokykloje, kurią baigė su aukštu laipsniu. Du metus lankė Mahanoy City aukštesnę mokyklą. Paskui įstojo į Šv. Karoliaus Seminariją, Overbrook, Philadelphia, Pa., kur pasižymėjo dideliais gabumais mokslo srityje, nes per dešimts metų mokslo įgijo net 14 medalių už pasižymėjimą.

Kun. Bernardą Šimkų išventino į kunigus Jo Eminencija, Kardinolas Dougherty, Šv. Petro ir Povilo katedroje, Philadelphia, Pa. Pirmas šv. Mišias laikė gegužės 30 d. Šv. Juozapo bažnyčioje, Mahanoy City, Pa. Patarnavo sekantieji kunigai: vietinis klebonas kun. P. Česna — arkikunigu, kun. J. Šukevičius iš Tamaqua — dijakonu, kun. L. Peciukevičius iš Frackville — subdijakonu. Ceremonijų tvarkytojas — misionierius kun. Geraldas iš W Springfield, Mass. Labai gražų ir pritaikintą pamokslą pasakė kun. K. Rakauskas iš Minersville. Primicijose dalyvavo dar kunigai M. Daumantas iš Girardville, V. Vežis iš Philadelphia, P. Laumakis iš St. Clare, J. Forgach iš Frackville, J. Basovsky iš Emaus, Pa., A. Nevarauskas iš Girardville, ir S. Venslauskas, vietos vikaras.

Garsus varpas Rostock bažnyčioje, Vokietijoje, skambėjo 499 metus, ir pradėdamas skambėti penktą šimtą metų nukrito.

Grįžo iš Floridos

Philadelphia, Pa. — Šešioms savaitėms ne tiek tikslu viešėti kiek paišybos studijų reikalais į Floridą buvo išvykus viengentė Albina Garliauskaitė. Dabar jau grįžo namo.

Kol gyveno jos mama, a. a. Zuzana Stanevičiūtė-Garliauskienė, ir kova už būvį nebuvo tokia sunki, kaip vėliau kad buvo pasidarius, tai jinai su savo tėveliais daug darbavos Lietuvos naudai ir lietuvių reikalais.

Kaip ir atlyginimą už tą jai vietinis eilių posmuctojas suposmavo sekančias eilutes:

Mūs Albina Garliauskaitė,
Buvus "Grožės karalaitė",
Bei Lietuvos tėvynainė.
Kilnių bočių graži ainė.
Ką mok' piešti ir skulptuoti
Ir net puikiai padainuoti.
Bei myl' karštai ir Lietuvą,
Nors ten niekad ir nebuvo.
Nūn' sugrįžo iš Floridos,
Išgrožėjus kaip Izidos
Deivės esmė laikų senų.
O Albina yr' Edeno
Rožė, dygus srity pievų
Prieš tapimą dukra tėvų
Ir Lietuvos patrijotė.
Kaip kad buvo jos ir motė
O ir tėvas jos gerbtinas,
Lietuvą tik mylėt žinąs...
Bei daug veikęs jos gerovei.
Tad ir jį lai gobia šiovė!...

Nuo kelių metų čia Juozo Guščio leidžiamas laikraštukas "Lietuvių Naujienos", kurios išsilaiko veik tik iš garsinimų, nes metinė prenumerata tiktai 50 centų.

Pastaruoju laiku keletas viengenčių matydami to laikraštuko skurdų gyvavimą ir įkainuodami jo reikalingumą bei naudingumą lietuvių visuomenei, sumanė įsteigti klūbą — bendrijėlę, kurio nariai į metus mokės po du dolerius, neskaitant kitokiu būdu jam paramos. Suprantama, jie bus to laikraštuko, taip sakant, favorizuojami: ne tik kad per visą metą už tuos du dolerius kiekvieną mėnesį gaus tą laikraštuką bet gimtadienių, vardadienių, ar šiaip jau kokių kitų svarbių atsitikimų jų gyvenime, proga bus įdėti jų atvaizdai ir aprašymai.

"Lietuvių Naujienų" adresas yra toks: 332 N. 6th St., Philadelphia, Pa.

Žinučių Rinkėjas

Įspūdinga programa mokslo metui baigti

Cicero. — Birželio 6 d. Šv. Antano parap. mokykloj įvyko "graduation" įspūdinga, pritaikinta šiems laikams. Žavėjo susirinkusius mokinių aiški lietuviška kalba, lietuviška daina. Gražiai vaikučiai įvairius drilius driliavo, o dar gražiau pašoko. Suširinkusiems ypatingai patiko lietuviški tautiški šokiai, o vaidinimėlis ne vieną sugraudino.

Vaikučiai niekad neturėtų užmiršti įspūdingų, pamokinančių žodžių, pasakytų jiems kun. A. Valančiaus ir kleb. kun. Albavičiaus.

Stipendiją į Šv. Kazimiero akademiją laimėjo Valerija Pociūtė. **Koresp.**

Kalnų ožkos

Kalnų ožkų tėvai savo vaikus stumia nuo stataus kalno viršūnės, kad juos išmokinus apsisaugoti nuo nusisukimo sprando.

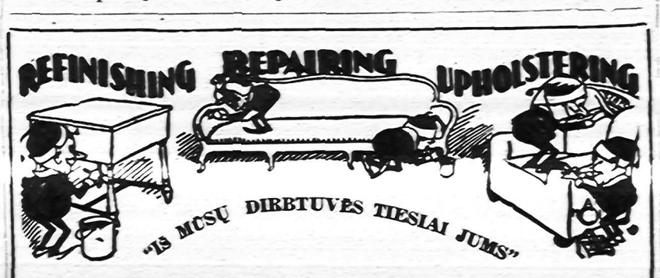

VISAS DARBAS IR MATERIOLAS PILNAI GVARANTUOJAMAS

Neišmeskite savo senų išdėvėtų rakandų, bet pavėskite mums juos perdirbti mūsų pilnai įrengtoje dirbtuvėje. Pirmiau dirbome naujus rakandus, o dabar iš priežasties karo mes visą savo dirbtuvę pertaisėm perdirbimui senų rakandų, vartojant vien tik geriausius materiolus. Turime didelį pasirinkimą visokių spalvų ir audinių aptraukimui materiolų.

DAR TURIME DIDELĮ PASIRINKIMĄ NAUJŲ RAKANDŲ ir jūs galite išmainyti savo senus ant naujų.

ARCHER AVENUE FURNITURE CO.
Parlor Setų Išdirbėjai
JUOZAPAS KAZIKAITIS — SAVININKAS
4140 ARCHER AVE. TEL.: LAFAYETTE 3516

PASKOLOS DAROMOS ANT PIRMŲ MORGIČIŲ!
STATYBAI — REMONTAVIMUI ARBA REFINANSAVIMUI
ant Lengvų Mėnesinių Išmokėjimų!
PANAUDOKITE PROGĄ DABARTINĖMS ŽEMOMS NUOSIMČIO RATOMS.

TAPKITE FINANSINIAI NEPRIKLAUSOMI!

TAUPYKITE mūsų įstaigoje. Jūsų indėliai rūpestingai globojami ir ligi $5.000.00 apdrausti per Federal Savings and Loan Insurance Corporation. Mokame 3%. Jūsų pinigai greitai išmokami ant pareikalavimo.

SENIAUSIA IR ŽYMIAUSIA LIETUVIŲ FINANSINĖ ĮSTAIGA
— 46 Metai Sekmingo Patarnavimo! —

KEISTUTO SAVINGS and LOAN ASSOCIATION
TEL. CALUMET 4118 Jos. M. Mozeris, Sec'y. 3236 SO. HALSTED ST.

DIDELIS IŠPARDAVIMAS MŪSŲ MILŽINIŠKO STAKO MUZIKALINIŲ INSTRUMENTŲ

PASINAUDOKIT PROGA DABAR KOL DAR NEIŠPARDUOTI.

TUBOS, CLARINETAI, TROMBONAI, SAXAPHONES, FLUTES su "cases" — $35.00, $37.50, $45.00 ir $75.00. Visi garantuoti lengvam grojimui.

KONCERTUI GUITARAI, SPANIŠKI MANDOLINAI, BANJOS, SMUIKOS, TENOR BANJOS — $6.50, $8.50, $12.50 iki $35.00. STRIUNINIAI BASAI — $60.00 $125.00 ir $150.00. BASO UŽDENGALAS — $12.00. SMICELIAI SMUIKOMS, STRIUNINIAI BASAMS, VARGONAMS IR GITARAMS — $1.50, $3.00, $5.00, $10.00 ir $15.00. Striūnos dėl visų viršminėtų instrumentų. BASS ir SNARE DRUMS — $18.50, $23.50, $35.00 ir $50.00. PEDALS, HI-BOYS, CYMBOLS, ir DRUM HEADS pataisomi jums palaukiant. MOUTH PIECE visiems brass ir "reed" instrumentams pritaikomi jūsų lūpoms.

EKSPERTYVAS VICTOR IR kitų PHONOGRAPH pataisymas Atstatymas visų dalių Clarinetams, Triūboms, Saxaphones ir taipgi Smuikoms ir Guitarams

GOLDSTEIN'S MUSIC SHOP
914 Maxwell St., Chicago

Greitą Palengvinimą nuo HERNIA arba PATRŪKIMO

— teikia —
SYKES PATARNAVIMAS!
— kuris —
Specializuoja Tame!

Nebūkit supančioti nerangiais pakinkliais. Gyvenkit laisvi nuo patrūkimo bėdos.

— SPECIAL —

Iškirpkite šį skelbimą ir priduokite mums pirm 30 dienų laiko ir mes suteiksime jums
DYKAI — ELEKTROS VEIKIMO IŠMANKŠTINIMĄ
Jūsų Skilvio Muskulų Treatmentą.

NĖRA KO GERESNIO UŽ
Sykes Service
Creator of Custom Appliances for 27 yrs.
36 S. STATE, RM. 910, STA. 4168
Daily 10 A.M. 'Til 5; Mon., Fri. 'Til 9 P.M.
Saturday 'Til 1, Sunday 2 to 4.

Šis yra specialis garsinimo bandymas ir nebus kitose laikraščiuose. Taipgi, šis pasiūlymas nebus atkartotas.

Didžiausia Lietuvių Jewelry Krautuvė

Parduodame Laikrodžius, Laikrodėlius, Auksinius ir Deimantinius Žiedus, Rašomas Plunksnas ir kitus visokius auksinius daiktus už PRIENAMIAUSIAS KAINAS.

Turime didelį pasirinkimą Muzikališkų Instrumntų, Muzikališkų Knygų, Stygų, Rekordų ir kitų visokių muzikalių daiktų.

Taisom Laikrodžius, Laikrodėlius, Žiedus, Rašomas Plunksnas ir Muzikalius Instrumentus.

JOHN A. KASS
JEWELRY — WATCHMAKER — MUSIC
4216 ARCHER AVENUE
Phone: LAFAYETTE 8617

Skolinam Pinigus Morgičiams
GREITAS IR MANDAGUS PATARNAVIMAS
KREIPKITĖS PRIE MŪSŲ
TAUPYKITE dėl 1943
SUPREME
SAVINGS and LOAN ASSOCIATION
PETRAS P. KEZON
Sekretorius ir Iždininkas
DABARTINĖ DIVIDENTŲ RATA 4%
1751 W. 47th Street

DR. G. SERNER
LIETUVIS AKIŲ GYDYTOJAS
25 metu patyrimas

Tel.: Yards 1829
Pritaiko Akinius.
Kreivas Akis Ištaiso.

Ofisas ir Akinių Dirbtuvė
3401 SO. HALSTED ST.
Kampas 34th Street
Valandos nuo 10 iki 4; nuo 6 iki 8
Nedėlioj pagal sutartį.

Būkit Malonūs SAVO AKIMS!
Tik viena pora akių visam gyvenimui. Saugokite jas, leisdami išegzaminuoti jas moderniškiausia metoda, kuria regėjimo mokslas gali suteikti.
35 METAI PATYRIMO
pritaikime akinių, kurie pašalina visą akių įtempimą.
Dr. John J. Smetana
Dr. J. J. Smetana, Jr.
OPTOMETRISTAI
1801 So. Ashland Avenue
Kampas 18-tos
Telefonas: CANAL 0535, Chicago
OFISO VALANDOS:
Kasdien 9:30 a. m. iki 5:30 p. m.
Trečiad. ir Šeštad. 9:30 a. m. iki 7:00 p. m.

TRU-VISION OPTICAL CO.

DR. M. WEINE, O.D.
DR. S. WEINE, O.D.
AKIS EGZAMINUOJA — AKINIUS PRITAIKO
Registruoti ir Licensuoti
OPTOMETRISTAI
IŠ SUDAUŽYTŲ STIKLŲ PRITAIKOMI NAUJI
4226 ARCHER AVE. TEL. LAFAYETTE 3535
VALANDOS: Pirmad., Trečiad., Penktad. Nuo 10 ryto iki 6 vak.
Antrad. ir Ketvirtadieniais Nuo 10 ryto iki 10 vak.
Šeštadieniais ir Sekmadieniais Pagal Sutartį

LIETUVIAI DAKTARAI

DR. STRIKOL'IS
PHYSICIAN AND SURGEON
4645 So. Ashland Avenue
OFISO VALANDOS:
Nuo 2 iki 4 ir nuo 6 iki 8 val. vak
Nedėliomis pagal sutartį.
Office tel. YARds 4787
Namų tel. PROspect 1930

DR. P. ATKOČIŪNAS
DANTISTAS
1446 So. 49th Court, Cicero
Antradieniais, Ketvirtadieniais ir Penktadieniais
Valandos: 10-12 ryte, 2-6, 7-9 P. M.
3147 S. Halsted St., Chicago
Pirmadieniais, Trečiadieniais ir Šeštadieniais
Valandos: 3 — 8 popiet.

Tel. YARds 2246
DR. C. VEZELIS
DANTISTAS
4645 So. Ashland Ave.
arti 47th Street
val.: nuo 9 val. ryto iki 8 val. vak
Seredoj pagal sutartį.

Telefonas HEMlock 5849
DR. PETER T. BRAZIS
GYDYTOJAS IR CHIRURGAS
6757 So. Western Ave.
OFISO VALANDOS:
Popiet nuo 1 iki 3 val.; vak. 7-9,
Trečiadieniais ir Sekmadieniais pagal sutartį.

DR. EMILY V. KRUKAS
GYDYTOJA IR CHIRURGAS
4146 Archer Avenue
Ofiso Tel. LAFayette 3210
Rez. Tel. LAFayette 0094
Jeigu Neatsiliepama — saukite KEDzie 2868
VALANDOS:
Pirm., Antr., Ketvir., 6 iki 9 vak.
Penkt., Šeštad. 8:30 iki 9:30 vak
Sekmadieniais pagal sutarimą

Tel. YARds 3146
DR. V. A. ŠIMKUS
GYDYTOJAS IR CHIRURGAS IR AKINIUS PRITAIKO
744 West 35th Street
Valandos: 11-12; 2-4; ir 6:30-8:30
Pirmadieniais — 2-4 ir 6:30-8:30
Šventadieniais — 11-12.

Ofiso Tel. ..... VIRginia 1886
DR. AL. RAČKUS
GYDYTOJAS IR CHIRURGAS
4204 Archer Avenue
LIGONIUS PRIIMA:
Kasdien nuo 2:00 iki 8:00 val.
Trečiad. ir Sekm. tik susitarius.

DR. CHARLES SEGAL
GYDYTOJAS IR CHIRURGAS
4729 So. Ashland Ave.
(2-trus lubos)
Tel. MIDway 2880 Chicago, Ill.
OFISO VALANDOS:
Nuo 10 iki 12 val. ryto, nuo 2 iki 6 val. popiet ir nuo 7 iki 8:30 val. vak.
Nedėliomis nuo 10 iki 12 val. diena

Ar Skauda Kojas?
QUICK RELIEF With NEW METHOD
Lock's New Way Bunion Reducer —Pads for Corns and Calluses— LOCK'S FLEXIBLE ARCH SUPPORTS CUSTOM FITTED AT LOW COST
SHOES Lengthened & Widened 25c ea.
FOOT-EZ SHOE SHOP
189 NO. LA SALLE ST.

WOLK STUDIO
1945 West 35th Street
The Noted Wedding Photographer for over 30 years
AIR CONDITIONED STUDIO FOR YOUR COMFORT
MOST MODERN COMPLETE ADVANCED PHOTOGRAPHY
LOWEST POSSIBLE PRICES
PHONE LAFAYETTE 2811

AMERIKOS LIETUVIŲ DAKTARŲ DRAUGIJOS NARIAI

Ofiso tel. VIRginia 0036
Rezidencijos tel.: REVerly 8244
DR. T. DUNDULIS
GYDYTOJAS IR CHIRURGAS
4157 Archer Avenue
Ofiso val.: 1—3 ir 6—8:30 P. M.
Trečiadieniais pagal sutartį

Tel. YARds 5921.
Res.: KENwood 5107.
DR. A. J. BERTASH
GYDYTOJAS IR CHIRURGAS
Ofiso val.: nuo 1-3; nuo 6:30-8:30
756 West 35th Street

Tel. CANal 6122
DR. BIEŽIS
GYDYTOJAS IR CHIRURGAS
2201 W. Cermak Road
Valandos: 1—3 popiet ir 7—8 v. v
Sekmad., Trečiad. ir Šeštadienio vakarais ofisas uždarytas.
REZIDENCIJA
3241 West 66th Place
Tel. REPublic 7868

Tel. CANal 0257
Rez. tel.: PROspect 6659
DR. P. Z. ZALATORIS
GYDYTOJAS IR CHIRURGAS
1821 So. Halsted Street
Rezidencija: 6600 So. Artesian Ave.
VALANDOS: 11 v. ryto iki 3 p.p.
6 iki 9 val. vakare.

Paraginkite savo pažįstamus užsisakyti dienraštį "Draugą".

'DRAUGO' FOURTH OF JULY PIKNIKAS
Sek. Sun., Liep. 4 d.
Nuo senai gerai žinomame Piknikų Darže
BERGMAN'S GROVE
(Prie 24th St. ir Desplaines Ave.) — No. Riverside, Ill.
Galima labai patogiai ir greitai nuvažiuoti į Bergman's Grove ne tik automobiliais, bet taipgi ir gatvekariais ir "L" traukiniais.

West Pullmano naujienos

Gegužės 29 d. ŠŠ. Petro ir Pauliaus parapijos bažnyčioje prieš Mišias šv. įvyko iškilmingas šliūbas Kristinos Piktužis su Master sergeant Leo Konstant. Moterystės Sakramentą suteikė ir Mišias šv. laikė klebonas kun. M. Švarlis. Bažnyčia buvo kuo ne pilna jaunavedžių giminių bei draugų. Dėka mokytojų Šv. Kazimiero seselių altoriai buvo papuošti gėlėmis, o mokyklos choras, vedamas varg. A. Kriščiūno, giedojo per mišias. Solo "Ave Maria" puikiai giedojo gražiabalsis Jonukas Pesco.

Vestuvių pokylis buvo Nantucket Inn, kur dalyvavo virš 50 jaunavedžių artimiausių giminių.

Linkime jaunai porelei gražaus sugyvenimo ir Dievo palaimos.

Birželio 13 d. 3 val. popiet parapijos salėje įvyks parapijos mokyklos mokslo metų baigimas ir su labai gražia programa.

Reikia pasakyti, kad mokytojos Šv. Kazimiero seselės pašventė labai daug laiko kol visų skyrių vaikučius prirengė viršminėtai programai. Baigusiems parapijos mokyklą bus išdalinta diplomai. Visi skaitlingai dalyvaukime.

Moterų Są-gos 7-ta kuopa visu smarkumu rengiasi prie piknikėlio, kuris įvyks birželio 27 d., parapijos salėje ir darželyje. Bus daug įvairumo. Šokiams gros geras orkestras. Sąjungietės pagamins gardaus užkandžio, kur nereikės jokių pointų.

Šiais metais 7 kp. pirmininkės pareigas eina Eugenija Strazdienė.

Kviečiami svečiai ir viešnios iš kitų kolonijų dalyvauti šiame piknikėlyje.

Rap.

SPRINGFIELD, Ill.—Gubernatoriui Green tarpininkaujant Illinoiso angliakasiai susitaikė su operatoriais. Laimėta $1.50 daugiau atlyginimo už dienos darbą.

MARIJONA MIKUTAVIČIENĖ
(po tėvais Kibartaitė)

Gyveno 4324 S. Washtenaw Av. Mirė birž. 7 d., 1943, 6:15 val. vak., sulaukus pusės amžiaus.

Gimė Lietuvoje. Kilo iš Raseinių apskr., Šiaulių parap., Vaišnoriu vienkiemio.

Amerikoje išgyveno 47 m.

Paliko didelame nuliūdime mylimą vyrą Antaną, sūnų Juozapą ir jo moterį Eugeniją, 2 dukteris Bronislavą Willey, jos vyrą Robert ir jų sūnų ir Jadvigą Schalin ir jos vyrą Morry, ir daug kitų giminių, draugų ir pažįstamų. Lietuvoje paliko 3 seseris Leonorą, Oną ir Teklę ir jų šeimas.

Velionė priklausė prie Trečiininkų ir Apaštalystės Maldos draugijų.

Kūnas pašarvotas J. Liulevičiaus koplyčioje, 4248 S. California Ave. Laidotuvės įvyks ketvirtad., birž. 10 d. iš koplyčios 8:30 val. ryto bus atlydėta į Nekalto Prasid. Švč. Pan. Marijos parap. bažnyčią, kurioje įvyks gedulingos pamaldos už velionės sielą. Po pamaldų bus nulydėta į Šv. Kazimiero kapines.

Nuoširdžiai kviečiame visus gimines, draugus-ges ir pažįstamus dalyvauti laidotuvėse.

Nuliūdę **Vyras, Sūnus, Marti, Dukterys, Žentai ir Giminės**

Laid. Direktorius J. Liulevičius. Tel. Lafayette 3572.

WANT ADS

"DRAUGO" DARBŲ SKYRIUS

"DRAUGAS" HELP WANTED ADVERTISING DEPARTMENT
127 No. Dearborn Street
Tel. RANdolph 9488-9489

HELP WANTED — VYRAI

VIDURAMŽIO VYRAI REIKALINGI

Gerai apmokami darbai. Patyrimas nereikalinga. Puiki proga Įsidirbti.

100 NUOŠ. KARO DARBAI
2742 W. 36TH PLACE

WOODWORKERS
Shaper ir Buck Shaper. Patyrę prie parlor frėmų. Pastovūs darbai, gera mokestis.
1311 W. 47th ST. YARDS 6528

BUS BOYS
Atsikreipkite į Colonnade kambarį.
EDGEWATER BEACH HOTEL
5349 Sheridan Rd.

HOUSEMEN ir LABORERS
Reikalingi. Patyrimas nereikalinga. Atsišaukite į Timekeeper's ofisą.
EDGEWATER BEACH HOTEL
5349 Sheridan Rd.

PIRKITE KARO BONUS!

HELP WANTED — VYRAI

VYRAI
Dirbtuvės Darbams
Reikalingi akredituotai Defense dirbtuvei. Prirodymai pilietybės reikalinga. Atsišaukit į Employment ofisą
THE CRACKER JACK CO.
4800 W. 66th St.

FREIGHT HANDLERS
Viršlaikis po 8 val. ir 40 val. Gera mokestis.
NATIONAL CARLOADING CORP.
Door 5. House 3.
13TH & CLARK STS.

PAPRASTŲ DARBININKŲ REIKIA

TIKTAI DEFENSE DARBAI
Matykit Mr. Letto
PARAGON DIE CASTING CO.
5851 W. DICKENS AVE.

REIKIA DARBININKŲ
Dirbti didelėje wholesale žuvų pardavimo įstaigoj. Valandos nuo 8 ryto iki 5 popiet. Pastovus darbas. Kreipkitės prie Mr. Smith.
FRED WILLMER, INC.
659 W. Fulton St.

HELP WANTED — VYRAI

DIRBTUVĖS DARBAI
Dirbtuvės Darbininkams, daugiausia sunkūs darbai. 48 val. savaitėje, dieną ir naktį šiftai. Įsidirbimas gabiems. Pastovūs karo darbai.
Kreipkitės į Personnel Ofisą
TAYLOR FORGE & PIPE WORKS
1409 S. Cicero Ave.

WRECKING BURNERS DARBININKŲ
Patyrusių Torch vyrų darbams scrap iron varde ir prie laivų griovimo. Aukšta valandinė mokestis geriems vyrams. Gvarantuota minimum 6 dienos į savaitę ir viršlaikis.
Pilietybė Nereikalaujama
Drafto Stovis Nesvarbu
Ateikit pasirengę prie darbo.
CLONICK STEEL CO.
2375 S. ARCHER. VICTORY 1475

VEIKLIEMS VYRAMS
Štai jums proga įgyti gera pastovų dirbtuvės darbą, jei jūs esate sveiki ir esat nuo drafto paliuosuoti.
Tikros Progos Isidirbimui
APMOKAMOS ATOSTOGOS ŠVENTADIENIAI APMOKAMA
Uniformos duodamos ir išvalomos dykai. Kompanija atlieka didelę dalį svarbių darbų ir užtikrina biznio padidėjimui po karo.
Dėl pilnų informacijų Atsišaukite į Employment Ofisą
Wm. Wrigley Jr. Co.
3527 S. Ashland Ave.

DIE CASTERS REIKIA

TIKTAI DEFENSE DARBAI
Matykit Mr. Letto
PARAGON DIE CASTING CO.
5851 W. DICKENS AVE.

LATHE HANDS
Patyrusių. Netoli vidurmiesčio. Aukščiausia mokestis. Telefonas Monroe 9181.
BLOMFELDT RAPP & CO.
108 N. Jefferson St.

AUTOMOBILIŲ MEKANIKŲ
REIKIA TUOJAUS
SVARBI PRAMONĖ
PASTOVUS DARBAI
MES SIŪLOM JUMS: aukščiausią mokestį: patogias darbo sąlygas: atostogų pieną: normales darbo valandas. Išlavintas personalas aprūpina orderius ir atlieka smulkesnius detalius tuom duodant jums daugiau progos daugiau uždirbti.
ATEIKIT, RAŠYKIT ar PAŠAUKIT
CHRIS PESAVENTO
BUTLER MOTORS, INC.
ĮSTEIGTA 26 METAI
HUDSON OAK PARK SKYRIUS
316 MADISON ST., OAK PARK
AUSTIN 3862 ar VILLAGE 5520.

PRESSMANAS REIKALINGAS—
Dirbti "Draugo" spaustuvėje. Senumas nesvarbu. Patyrimas nereikalinga, išmokinsime. Gera mokestis ir geros darbo sąlygos. Atsišaukit tuojau.
DRAUGO RAŠTINĖ
2334 S. OAKLEY AVE.
TEL. CANAL 8010.

VYRŲ PRIE SVARBIŲ KARO DARBŲ
PLIENO
WAREHOUSEĖJE
Patyrimas Nereikalinga
Patogios Darbo Sąlygos
Atsišaukit nuo 9 ryto iki 5 popiet
Kreipkitės
2924 W. 51st STREET
CENTRAL STEEL & WIRE CO.

FREIGHT HANDLERS
Patyrimas nereikalinga.
Gera mokestis ir viršlaikis.
ERIE RAILROAD
14th ir Clark Sts.

REIKIA VYRŲ
Svarbioje pramonėje. Darbai prie rakandų kaipo Sanders, Rubbers, Sprayers ir Pagelbininkų. Nuolatini darbai, gera mokestis.
KROLL BROS. 1801 S. Michigan

50 PUNCH PRESS OPERATORIŲ
SPOT WELDERIŲ
100% Karo Darbai
Gera mokestis. 48 val. savaitėje minimum.
JAMES METAL PRODUCTS CO. Inc.
2929 N. Oakley Ave.

HELP WANTED — VYRAI

SENYVAS VYRAS
Reikalingas prie šlyvų valymo darbų mažoj dirbtuvėj. Kreipkitės į Valet Shop.
EDGEWATER BEACH HOTEL
5349 Sheridan Rd.

MAŠINŲ OPERATORIAI

Engine Lathe
Turret Lathe
Milling Machine
Boring Mill
Vertical ir Horizontal
Gear Cutting Machines
Grinders
Internal ir External
D. O. JAMES MFG. CO.
1140 W. MONROE ST.

VAIKINŲ IR VYRŲ
Reikia prie darbų lankstyti popierinius baksus. Reguliaris algos pakėlimas. Dieną ir naktį šiftai. Atsišaukit asmeniškai nuo 8:30 ryto iki 5 popiet.
CHICAGO CARTON CO.
4200 S. Pulaski Rd.

PATYRUSIŲ ORDERIŲ RINKĖJŲ
Stock Room Vyrų
NAKTINIAM ŠIFTUI
PASTOVUS DARBAS
RATA PO 30 DIENŲ
83c IKI 93c Į VAL.
IR BONUS
Laikas ir Pusė
Virš 40 Valandų
Atsišaukit Asmeniškai
National Tea Co.
Employment Dept.
1000 N. CROSBY

VAIKINŲ
Lengviems Dirbtuvės Darbams
Pastovūs darbai. Laikas ir pusė už viršlaikį.
DURAND MFG. CO.
939 W. 35th St.

BAR PORTERIS
Reikalingas. Gera mokestis ir valgis. Sekmadieniais nereikia dirbti. Matykite Mr. Sonne.
EITEL FIELD BLDG. RESTAURANT
130 S. Clark St.

HELP WANTED — MOTERYS

SIUVIMO MAŠINŲ OPERATORĖS
Reikalingos. Nuolatini darbai. Gera mokestis.
KROLL BROS. 1801 S. Michigan

PORK TRIMMERS
Bučerių, Sausage Linkers, Raikytų Lašinių Pakuotojos. Reikia patyrusių. Gera mokestis.
WILLIAM DAVIES CO.
4101 S. Union Ave.

LENGVI DIRBTUVĖS DARBAI
Kodėl neišpildyti savo dalį dirbtuvėje dirbant 100% karo darbai? Geros darbo sąlygos: dieną ir naktį šiftai: lengvi darbai: gera užmokestis: patvrimas nereikalinga. Apielinkėje GRAND ir DAMEN. Pašakit — SEELEY 7460.

MERGINŲ — MOTERŲ
Reikia prie darbų lankstyti popierinius baksus. Reguliaris algos pakėlimas. Diena ir naktį šiftai. Atsišaukite asmeniškai nuo 8:30 ryto iki 5 popiet.
CHICAGO CARTON CO.
4200 S. Pulaski Rd.

MERGINOMS — 18 IKI 40
Lengvi dirbtuvės darbai, kurios norėtų išmokti siuvimo darbą rankomis ar prie mašinų.
M. BORN & CO.
1060 W. Adams
DIRBTUVĖS OFISAS
Kreipkitės prie Bolas W. Palutsis.

REIKIA MOTERŲ IR MERGINŲ
Prie lengvų dirbtuvės darbų. Patyrimas nereikalinga. Pastovūs, gera mokestis. Atsišaukite antram aukšte.
REDMER SONS CO.
654 W. Lake St.

HELP WANTED — MOTERYS

MERGINOS 17 IKI 35
Reikalingos prie malonių gerai apmokamu dirbtuvės darbu.
PATYRIMAS NEREIKALINGA
Gausit reguliarę pradinę mokestį laike mokinimosi.
GERI ALGOS PAKĖLIMAI. MALONIOS DARBO SĄLYGOS
Nauji Poilsio ir Rekreacijos kambariai.
Du poilsio laikotarpiai kasdien.
APMOKAMOS ATOSTOGOS
Gėrėkitės skaniais valgiais. Žema kaina mūsų dirbtuvės cafiterijoje.
5 DIENŲ, 40 VAL. SAVAITĖ
Likas ir pusė mokama už viršlaikį. Tikra proga prie pastovaus darbo ir isidirbimo.
ATEIKIT, PAMATE PERSITIKRINSITE
Wm. Wrigley Jr. Co.
3527 S. Ashland Ave.

DIRBTUVĖS MERGINŲ IR MOTERŲ
Dirbti dienomis. Gera mokestis ir geros darbo sąlygos. Patyrimas nereikalinga.
THE MARTIN-SENOUR CO.
2520 Quarry St.
(3 blokai į vakarus nuo Halsted netoli Archer).

MERGINOS IR MOTERYS JŪS Galit Padėti Mums Laimėt Šį Karą
ATSIŠAUKIT DABAR
SVARBŪS KARO DARBAI
ŠVIESIOS, SVEIKOS IR MALONIOS DARBO APLINKYBĖS
IŠMOKIT LENGVUS PRECISION SHOP DARBUS
CAFETERIA
NAUJOS MAŠINOS
PILNI NURODYMAI LAIKE MOKINIMO
PROGA ĮSIDIRBIMO IR GERA MOKESTIS
DIRBANČIOS PRIE DEFENSE DARBŲ NEATSIŠAUKIT ATNEŠKIT GIMIMO REKORDĄ
FOOTE BROTHERS GEAR & MACHINE CORP.
EMPLOYMENT OFISAS
5219 S. WESTERN BLVD.
OFISO VALANDOS:
Kasdien 8:30 ryto iki 5 popiet.

VALYTOJŲ
Reikia dirbti naktimis. $95.00 į mėnesį. Atsišaukite į Timekeeper's ofisą.
EDGEWATER BEACH HOTEL
5349 Sheridan Rd.

HOTEL TARNAIČIŲ IR VALYTOJŲ
Reikia. Dirbti artimoj north sidės hotelyje. Alga $75.00. Atsišaukite prie Housekeeper.
SENECA HOTEL
200 E. Chestnut

PARDAVĖJŲ MERGINŲ KEPYKLOJE
Reikia. Gera mokestis ir valgis. Sekmadieniais nereikia dirbti. Kreipkitės prie Mrs. Crawford.
EITEL BAKERY
130 S. Clark St.

MERGINA KRAUTUVĖJE
Reikalinga. Moteris dirbti krautuvėje ir kepykloje. 20 iki 35 metų amžiaus. $25.00 į savaitę.
TEL.: HEMLOCK 2477.

Merginų Ar Moterų
Prie lengvų dirbtuvės darbų. Patyrimas nereikalinga. Defense darbai. $22.40 į savaitę pradedant. $26.00 į savaitę po 30 dienų.
COMFORT BED SPRING CO.
1735 W. Diversey Blvd.

SKELBKITE "DRAUGE"

HELP WANTED — MOTERYS

100 MOTERŲ
18 IKI 40
Prie Dirbtuvės Darbų
100% Defense Dirbtuvė
63c į val. pradedant
Pastovūs Darbai
Laikas ir Pusė už Viršlaikį
Virš 40 Valandų.
NATIONAL STEEL CONTAINER CORP.
6700 S. LECLAIRE

MOTERŲ ir MERGINŲ
DIRBTUVĖS DARBAI
100% KARO DARBAI
PERGALEI
Abelni lengvi dirbtuvės darbai.
Laikas ir pusė už viršlaikį.
Puikios darbo sąlygos.
DU ŠIFTAI
Nuo 8 ryto iki 4:30 popiet.
Nuo 4:30 popiet iki 1 naktį.
UŽTEKTINAI VIRŠLAIKIO
Kreipkitės tik asmeniškai į
Webster Chicago Corp.
5622 Bloomingdale Ave.

De Gaulle kalbėjo masiniam mitinge

ALGIERS, Algerija, birž. 7.—Gen. de Gaulle kalbėjo čia savo šalininkų masiniam susirinkime.

Jis aštriais žodžiais denuncijavo maršalo Petain režimą, kuris bendradarbiauja naciams okupantams.

Gen. de Gaulle apie porai tūkstančių klausovų pareiškė, kad Prancūzija nesiaukia, kad ją kas svetimas išlaisvintų iš okupacijos. Ją išlaisvins patys prancūzai, kurie reikalingi tik pašalinės paramos.

Anot jo, patys prancūzai turi daug dirbti išlaisvinimo reikalu. Šis darbas yra sunkus ir reikalingas didelio tautos aukojimosi. Prancūzams to visa nestinga.

Maršalas Petain apšauktas išdaviku ir jo režimas išdavikišku.

Japonai iškelsią britų kruizerį

LONDONAS, birž. 8. — Tokijo radijas praneša, kad japonų inžinieriai ėmėsi darbuotis iš jūros iškelti britų kovinį kruizerį Repulse, kurį Malaya pakrantėse japonų lakūnai 1941m. gruodį nuskandino bendrai su kitu britų koviniu laivu Prince of Wales, Abu laivai nuskendę gilumoje.

Geras ženklas

Padua universiteto medicinos instruktorius Sanctorius 1620 metais rašė: jei žmogus jaučia save esant lengvesniu, negu ištikrųjų yra, ženklas, jog jojo virškinimo aparatas gerai veikia.

Sanctorius išrado termometrą ir kai kuriuos kitus medicinos aparatus.

Kaip tu elgiesi su savo senais tėvais, taip tau pasenus su tavim elgsis tavo vaikai.

REMKITE "DRAUGĄ"

Atyda Lietuviams!

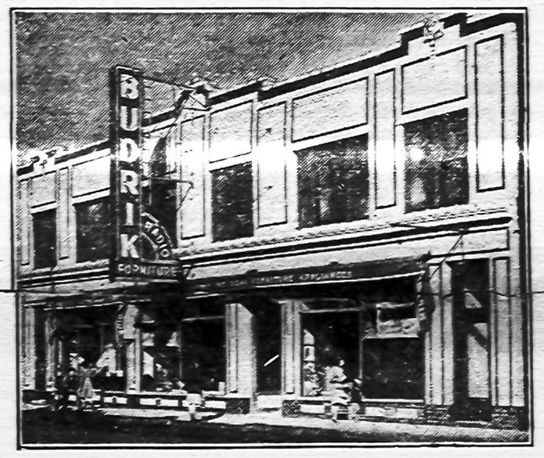

Budriko Didelėj Krautuvėj Randasi — Radio, Jewelry, Laikrodėlių; Daimontų, Akinių ir taipgi Rekordų.

Milžiniškas 150 tūkstančių dolerių vertės stakas pasirinkimui. Už cash ir lengvais išmokėjimais.

Jums apsimokės atvažiuoti pas Budriką nors jūs gyvenate ir už 200 mylių. Kainos žemos. Krautuvė randasi nuosavame baltame name, 3241 South Halsted Street. Telefonas CALumet 7237.

JOSEPH F. BUDRIK, Incorporated
FURNITURE KRAUTUVĖ
3241 S. Halsted St. Tel. Calumet 7237
Krautuvė atdara ir Sekmadieniais nuo 10:00 val. ryto iki 4:00 val. po pietų.

Žymūs Radio Programai leidžiami Budriko Krautuvės
WCFL 1000-K Sekmadienio vakare, 9-tą valandą
WHFC 1450-K Ketvirtadenio vakare, 7-tą valandą.

DABAR Yra Geriausias Laikas Pirkti Pirmos Rūšies Namų Materijolą Už Dar Žemomis Kainomis!

Atvykite į mūsų jardą ir apžiūrėkite staką ir aukštą rūšį LENTŲ — MILLWORK — STOGŲ IR NAMŲ MATERIJOLĄ — dėl garažų, porčių, viškų, sklepų ir fletų. PASITARKITE SU MŪSŲ EKSPERTAIS kaslink pertaisymo namų.

APROKAVIMAS IR PRISTATYMAS TEIKIAMAS DYKAI!
STANLEY LITWINAS,
General Manager.

CARR-MOODY LUMBER CO.
PATARNAUJA LIETUVIAI SALESMANAI
3039 SO. HALSTED ST. TEL. VICTORY 1272
VALANDOS: Sekmadieniais nuo 8 val. ryto iki 12 val. pietų.
Kitomis dienomis — nuo 7 valandos ryto iki 5:30 valandos popiet

DRAUGAS

THE LITHUANIAN DAILY FRIEND

2334 South Oakley Ave. Chicago, Illinois

Published Daily, except Sundays

A member of the Catholic Press Association

Subscriptions: One Year — $6.00; Six Months — $3.50; Three Months — $2.00; One Month — 75c. Europe — One Year — $7.00; Six Months — $4.00. Single Copy — 3 cents.

Advertising in "Draugas" brings best results.

DRAUGAS

Išeina kasdien, išskyrus sekmadienius.

Prenumeratos kaina: Jungt. Valst. Amerikos Valsytbėse: Metams — $6.00; Pusei Metų — $3.50; Trims Mėnesiams — $2.00; Vienam Mėnesiui — 75c. Kitose valstybėse prenumerata: Metams — $7.00; Pusei Metų — $4.00. Pavienis numeris — 3c.

Skelbimų kainos prisiunčiamos pareikalavus

Bendradarbiams ir korespondentams raštų negražiname, jei neprašoma tai padaryti ir neprisiunčiama tam tikslui pašto ženklų. Redakcija pasilaiko sau teisę taisyti ir trumpinti visus prisiųstus raštus ir ypač korespondencijas sulig savo nuožiūros. Korespondentų prašome rašyti trumpai ir aiškiai (jei galima, rašomąja mašinėle), paliekant didelius tarpus pataisymams, ir vengiant polemikos ar asmeniškumų. Pasenusios korespondencijos laikraštin nededamos.

Entered as second-Class Matter March 31, 1916 at Chicago, Ill. Under the Act of March 3, 1879.

Lietuva veržiasi laisvėn – naciai keršyja

Didieji Amerikos dienraščiai — The New York Times, Chicago Daily Tribune, Chicago Daily Times ir kai kurie kiti paskelbė skaudžių žinių, atėjusių iš Lietuvos per Švedijos sostinę Stockholmą.

Tos žinios dar labiau sustiprina pirmiau gautas žinias, kad Lietuvos žmonės visomis galimomis priemonėmis kovoja prieš okupantus ir neatlaidžiai veržiasi į laisvą ir nepriklausomą gyvenimą. Naciai lietuviams keršija, tačiau tai jų kovos ne tik nesumažina, bet dar padidina.

Nacių kerštas priėjo prie to, kad jie, išrodo, užsimojo visai sunaikinti Lietuvos tautinį ir kultūrinį gyvenimą.

NAIKINA TAUTINES IR KULTŪRINES ĮSTAIGAS

Mūsų skaitytojams jau pirmiau buvo pranešta, kad okupantai uždarė aukštąsias Lietuvos mokslo įstaigas, likvidavo kunigų dvasines seminarijas, vidurines ir pradžios mokyklas pradėjo nuodyti pagoniškojo nacizmo ir vokiškumo nuodais. Be to, net grynai kultūrinės ir religinės organizacijos uždarytos: katalikiški ir tautinės krypties laikraščiai pasmaugti.

Vėliausios žinios praneša, kad ir bibliotekos naciams užkliuvo — jos visos uždarytos. Slaptoji policija grobia ir naikina švietimo priemones ir knygas iš knygynų. Vilniuje sunaikinta Lietuvių Mokslo Akademijos dideliu rūpestingumu surinkta Lietuvos žodynui medžiaga. Sudaužyta keli tūkstančiai gramafono plokštelių, kuriose buvo užrekorduotos lietuvių liaudies dainos. Kaune sunaikintas Mokslo Akademijos archyvas, gaidos, visokie dokumentai. Iš knygynų išplėšta dešimtimis tūkstančių tomų knygų ir sunaikinta.

Ką per daugelį metų lietuvių tauta sukūrė, ką dideliu kruopštumu nudirbo, tą viską naciai naikina lyg kokie laukiniai žmonės, barbarai, kurių tikslas — su žeme sumaišyti lietuvių tautines žymes, kad tuo pastoti kelią Lietuvai žengti į nepriklausomybę.

PERSEKIOJAMA LIETUVOS INTELIGENTIJA

Kerštininkai naciai persekioja ir kankina ir Lietuvos inteligentiją. Kariškiai — gen. Raštikis ir kiti persekiojami todėl, kad jie atsisakė sudaryti lietuvių savanorių armiją nacių karo reikalams; dvasiškiai — kad jie stovi ant laisvės ir nepriklausomybės pagrindo ir persekiojamus užtaria ir jiems pagelbsti; įvairių profesijų žmonės — kad jie priešinasi nacių tikslams Lietuvą amžinais ryšiais su Vokietija sujungti.

Pažymėtina, kad jau kelintu kartu naciai kreipėsi į arkivyskupą Juozapą Skvirecką, Lietuvos metropolitą, prašydami paremti vokiečių nacių nežmoniškus reikalavimus, bet arkivyskupas atsisakė. Nėra abejonės, jis, kaip ir visi kiti garbingieji Lietuvos vyskupai, ir toliau gins lietuvių tautos ir visų Lietuvos žmonių jiems paties Dievo duotas teises būti savo krašto šeimininkais ir naudotis keturiomis laisvėmis.

PLĖŠIA IR MEDŽIAGINIUS TURTUS, ŽUDO

Ir ne tik tautinius ir kultūrinius turtus naciai naikina, bet ir medžiaginiai Lietuvą apiplėšia. Jie pagrobė šimtus lietuvių pramonės ir prekybos įmonių, kooperatyvus, atiminėja iš lietuvių ūkius ir juos vokiečiams atiduoda.

Šiems visiems nacių barbariškiems darbams lietuviai stipriai priešinasi ir toji pasipriešinimo banga užlieja visą kraštą. "Daily Times" prieš pora dienų pranešė, kad visą eilę žmonių dėl to pasipriešinimo vokiečiai sušaudė. Sušaudytųjų tarpe randame **Valaitį**, kuris, spėjame, yra buvusis "XX Amžiaus" administratorius ir katalikų veikėjas. Visa eilė veikėjų nuteisti ilgiems metams kalėjimo. Jų tarpe pastebime žinomas pavardes — **Prūsas, Strazdas, Petronis, Galaunė, Vitkus, Raulinaitis.**

NACIAI LIETUVIŲ DVASIOS NEPALAUŠ

Tad, matome, kad okupantai geriausius Lietuvos sūnus žudo ir kalėjimuose pūdo. Bet, mes galime užtikrinti, kad lietuviai, nepaisant kaip juos persekios ir kankins, savo dvasia nepalūš. Jie pasakė — "laisvės ragavę, vergais nebūsim". Ir nebus. Jų troškimai ir pastangos išsilaisvinti bus realizuota taip greit, kaip greit Amerika ir sąjungininkai nušluos nuo žemės veido visus gengsterius — diktatorius ir įgyvendins Atlanto Čarterio dėsnius.

Šia proga reikia dar ir tai pasakyti: mes, Amerikos lietuviai, girdėdami apie savo brolių ir seserų Lietuvoje baisias kančias ir, žinodami jų didį troškimą kuo greičiausiai išsilaisvinti, stipriau ir greičiau organizuokime jiems pagalbą, dar daugiau dėkimės prie Jungtinių Valstybių karo pastangų.

●

Italija ir karo eiga

Skelbiama, kad milijonas sąjungininkų vyrų yra paruoštų invazijai Europon. Viduržemių jūros salos jau ne vien tik iš lėktuvų bombarduojamos, bet ir laivai į kovą išsijudina. Didžiausiu intensyvumu dabar bombarduojama Pantelleria, kurią užėmus, pasidarys artimas kelias į Sardiniją ir Siciliją, o iš šių salų bus galima visas jėgas atsukti pačion Italijon. Taigi, šiuo tarpu svarbiausias ir pirmiausias sąjungininkų karo taikinys yra virš minėtos salos, nes jos strateginiu atžvilgiu yra labai svarbios.

Prieš kiek laiko buvo skelbiama, kad Hitleris savo karo jėgas iš Italijos ištraukšias. Mat, tos jėgos yra būtinai reikalingos pačios Vokietijos gynimui. Todėl, atsižvelgiant į tai ir, be to, į tai, kad italų tauta, kaipo tokia, nori greičiausia iš karo pasitraukti, Italija gali būti pigesniu ir lengvesniu būdu paimta į santarvininkų rankas.

Užėmus Italiją, sąjungininkams atsidarys trumpesni ir patogesni keliai per Balkanus į Vokietiją. Be to, iš įsteigtų Italijoj karo bazių, sąjungininkai galės sekmingai atakuoti Prancūzijos pietinius krantus. Iš pietų Italijos jungtinių tautų bombonešiai galės pasiekti ir rytų Europos dalis, kur vokiečiai yra nukėlę daug savo karo fabrikų.

Tad, visai netrukus, gal būt, susilauksime didelių ir svarbių įvykių šio karo eigoje.

●

Moterys ir mokyklos

Šv. Kazimiero akademija ir šiemet išleido į pasaulį virš šimto mergaičių, kurios užbaigė vidurinę mokyklą. Joms visoms yra atviros aukštosios mokyklos ir, reikia manyti, kad jų dauguma ta privilegija pasinaudos.

Buvo laikai, kad ir lietuviai ir kitos tautos į mergaičių mokymosi aukštose mokyklose nedaug dėmesio tekreipė. Buvo manyta, kad moterims aukštesnis išsilavinimas nėra reikalingas.

Šitokia nuomonė šiandien jau yra pasikeitusi. Ją pats gyvenimas pakeitė. Kai moterys visose gyvenimo srityse pradėjo užimti svarbias vietas, tėvai daugiau dėmesio kreipia į tai, kad ir dukteris leisti į kolegijas ir universitetus.

Tai ypač dabar yra svarbu. Karo metu retas jaunikaitis beturi progos tęsti aukštesnius mokslus. Mergaitėms bent tuo tarpu nėra kliūčių tęsti mokslą. Tiesa, ir iš vidurinių mokyklų (High Schools) išėjusias gaudo į įvairius karo pramonės darbus, bet tos, kurios jau baigusios bet kokią specialybę, net gana svarbias vietas toj ir kitose pramonėse užima. Dėl to, labai yra svarbu, kad lietuvaitės nesustotų puskelyje, bet stotų į aukštesnes mokyklas. Tuo būdu jos bus naudingesnės ir karo pastangoms, ir savo tėvams, ir tautai, ir pačios sau.

SPAUDOS APŽVALGA

Geras atsakymas

"Amerika" pastebi:

"Salomėjos Neries "kablegrama" New Yorko "Herald Tribune" puslapiuose gegužės 30 d. sulaukė labai tinkamo atsakymo. Jį parašė darbštusis Vytautas Širvydas.

"V. Širvydas stebisi negirdėta Sovietų privačiam asmeniui prabanga — telegrafuoti ilgą laišką! Juk tai didelės išlaidos, o iš kur Salomėja galėjo praturtėti — galėtume ne vienas paklausti! Bet ne į tai V. Širvydas kreipia dėmesio.

"Jis savo laiške nurodo, kad Lietuva visada buvo draugiška Rusijai, tačiau jos žmonėse komunizmas niekada neturėjo pasisekimo. Jis teisingai aprašo "laisvuosius" 1940 m. rinkimus ir visas jų pasekmes, kurios rodo visiems žinomą faktą — Rusijos imperialistinį veržimąsi į Baltijos jūrą."

Visi įsidėmėkite lietuvių dieną

Vidurmiesty, prie State ir Randolph gatvių yra įrengta "booth", kur kasdien pardavinėjami karo bonai ir ženklai (stamps) birželio 18 d., p. Nores priežiūroje, lietuvės užims "booth" ir pardavinės bonus ir stampas per visą dieną. 4:30 val. popiet atmaršuos Dariaus-Girėno legionierių Drum and Bugle Corps ir garsins praeiviams lietuvių vardą. Dariaus Girėno legionierių postas 271 tą dieną pirks bonų už $5.000, o moterų auxiliary — už $100.

Kurie galite, pirkite karo bonus ten, nes visas kreditas eis lietuvių vardui ir prisidėsite prie greitesnio karo laimėjimo. S.

Surinkta $2,913.64 Raudonojo Kryžiaus Karo Fondui

Cicero. — Pirmam distrikte, kur veikia Šv. Antano R. K. vienetas, rinkliavos metu 'War Relief Fund' surinkta aukų $2.913.64.

Šiame distrikte kapitonu buvo veiklus cicerietis Jonas Vilkas, o jam padėjo vieneto narės: Kaulius, M. Riley, K. Srubas, O. Gudas, M. Savage, Rice, I. Vaisvil, [illegible], J. Stancik, A. Balchunas, O. Yokubaitis, J. Ratsko, Garritty, L. Alexander, V. Sinis, P. Skridulis, M. Laudanckas, Ascila ir J. Mikolainis.

Cicerietės ne vien tik aukas moka rinkti. Jos kiekviena pirmadienio vakarą susirinkusios bandažus dirba, siuva ir mezga. O jų darbą ypatingai pagyrė centras.

Atsižymi ir tuo, kad ne balius ne arbatėles nerengia, tik suėjusios rimtai dirba.

Kviečiame ir daugiau narių prisirašyti ir padėti taip reikalingą ir naudingą šiuo laiku darbą dirbti. Jūsų darbas gali daugelių kareivių — sūnų, brolių ir giminių — gyvybę išgelbėti. Be to, mes jokių mokesčių neimame, nei kolektų nedarome.

Koresp.

Traukinys užmušė oro herojų

Miami Beach.— Staff sgt. Wayman E. Curry, 21 metų, Yuba City, Fla., numušė keturis japonų lėktuvus ir buvo apdovanotas pasižymėjimo ženklu generolo Douglas MacArthur Australijoje. Armijos autoritetai birželio 7 dieną pranešė, jog oro herojus Curry žuvo, kai jį palietė prekinis traukinys.

New York. — Kovo 11 dieną aštuoni jaunuoliai buvo užpuolę Bronx movie teatre 17 metų amžiaus mergaitę. Birželio 7 dieną kiekvienas jaunuolis nuteistas mažiausiai 11 mėnesių į pataisos namus. Galimas dalykas, jog jie pataisos namuose bus laikomi iki jie pasieks 30 metų amžiaus.

Naciai smaugia Lietuvą, lietuviai griežtai priešinasi jų planams

Lietuviai nevergavo bolševikams, ir dabar lietuviai nevergauja vokiečiams. Lietuviai aiškiai pabrėžė, kad jie nori būti laisvi ir nepriklausomi. Naciams toks lietuvių nusistatymas nepatinka ir jie pastaruoju laiku ėmė smarkiai smaugti Lietuvą ir persekioti žymius lietuvius. Ypač smarkiai ėmė naciai lietuvius persekioti nuo to laiko, kai Lietuva atsisakė sudaryti nacių karo vadovybei reikalingus "savanorių legijonus". Apie tai sako iš Kauno atėjusios privatiniu būdu žinios.

Vokiečiai areštavo keturis pasižymėjusius Lietuvos Tautinės Tarybos narius. Naciai suėmė kiekvieną labiau pasižymėjusį profesorių, gydytoją, advokatą, kunigą, studentą, ūkininką ir darbininką.

Visi Lietuvos universitetai ir viešosios bibliotekos uždarytos, geštapo būriai pasiųsta sunaikinti arba pagrobti švietimo įstaigų mokslo priemones ir knygas iš krašto skaityklų.

NACIAI VAGIA LIETUVOS KNYGAS

Vilniuje geštapo gaujos sunaikino visus medicinos prietaisus. Mokslo Akademijon įsiveržusi policija sudegino Lietuvos žodyno medžiagą, kuriai surinkti buvo pašvęsta 40 metų darbo.

Iš valstybinės skaityklos naciai pavogė 10,000 tomų vertingų knygų, o iš universiteto bibliotekų išvežė 23,000 tomų knygų.

Vokiečiai ėmė smarkiai persekioti lietuvius nuo vasario mėnesio, kai lietuviai visu atkaklumu pradėjo priešintis okupacinei vokiečių valdžiai.

Vokiečiai kreipės į Kauno arkivyskupą J. Skvirecką prašydami, kad jis paremtų vokiečių reikalavimus, arkivyskupas atsakė, kad jis niekuomet nevilios Lietuvos jaunimo į nacių žabangas.

Lietuviai visas savo nepriklausomybės viltis deda į savo galingą ryžtingumą ir Amerikos pergalę. Lietuvių nenuolaidumas vokiečiams ir bolševikams, ir tvirtas nusistatymas būti nepriklausomais užsitarnauja visų simpatijos ir paramos jų kovoje.

VOKIEČIŲ PLANAI NEPASISEKĖ

Tada vokiečiai kreipės į Lietuvos gyventojus, bet neatsirado daugiau kaip 200 savanorių, kurie pasisiūlė kovoti už Vokietiją.

Kai vokiečių planai neturėjo pasisekimo, tada atvyko Lietuvon geštapo viršininkas Himmler. Po Himmlerio kelionės naciai pradėjo smarkiai persekioti lietuvius inteligentus ir naikinti Lietuvos mokslo įstaigas.

Gražiausias Pasirinkimas Jaunavedėms!

Suknelių Prieinamomis Kainomis!

SUKNELIŲ, SERMĖGŲ, PILNAS PASIRINKIMAS SIŪTŲ IR KAILIŲ.

Jaunavedžiams Šyrai ir Suknelės — mūsų Specialybė.

Labai geros rūšies moterų kailiniai, kailinkais papuoštais arba cloth kotai parsiduoda *nužemintomis* kainomis.

ATEIKITE IR PATYS PAMATYKITE ŠIANDIEN!

PEOPLES CLOAK and BRIDAL SHOP

1711 W. 47th Street Tel. Yards 2588

Mrs. K. P. Dziubak ir Duktė, savininkės

Mums Valdžia SAKO:

TAUPYKIT VISOKIUS DAIKTUS, ką tik galima. Ir jųs savo apdėvėtą parlor setą nemeskite lauk, paduokite Roosevelt Furniture Kompanijai. Jie PERDIRBS ir padarys jį kaip NAUJĄ savo dirbtuvėj. Didelis pasirinkimas visokių spalvų apdangalų.

2-jų ŠMOTŲ Kainos $36 IR AUKŠČIAU

SPRINGSAI jusų parlor seto yra tokie, kaip matote. Bet dabar tokių jau negautumėt.

Telefonas SEELEY 8760

ROOSEVELT FURNITURE COMPANY

2310 WEST ROOSEVELT ROAD

CHICAGOJE IR APYLINKĖSE

Flashes iš ruošiamos K. of L. Day

Plačiai ir išilgai po Chicago ir apylinkes eina žinios apie artėjantį tradicinį Liet. Vyčių Chicago apskrities išvažiavimą (K of L Day), kuris šįmet bus liepos 5 d., Vytauto parke. Komisija pasiskirsčiusi pareigomis darbuojasi. Gyviausia šiuo metu yra tikietų platinimo komisija, kuri praneša, kad pritarimas visuomenėj vyčiams yra didelis. Daugelis perka ne vieną, du tikietus didelėms dovanoms laimėti, bet po ištisą knygutę. Po ištisas knygutes jau įsigijo šie asmenys: E. Vyšniauskienė, M. Karlavičius, J. Puplis, V. Jodelis, P. Zaura, J. Aukškalnis iš Gary, Ind., P. Čižauskas, B. Nenartonis, A. Mickeliūnas iš Rockdale, Ill., Ig. Kass, Ant. Mineikis, D. Kaminskienė.

Pikniko programa bus įdomi; be kitko, dalyvaus visi Chicago lietuvių moterų chorai, kuriuos komisija, girdėt, jau kviečia.

Pikniko aikštėje bus įvairaus sporto rungtynės ir t.t.

Sk.

Jei turi seno metalo: vario, bronzos, misingo — atiduok karo reikalams.

Šv. Kazimiero akademiją baigė 119

Praėjusį pirmadienį gražiomis ir įspūdingomis iškilmėmis baigėsi mokslo metai Šv. Kazimiero akademijoj. Šiemet akademiją baigė 119 mergaičių, kurių vardus ir atvaizdus matėte mūsų dienraštyje.

Abiturientėms diplomus išdalino akademijos kapelionas kun. prof. B. Urba. Kalbas pasakė: prel. Malachy Foley, Quigley seminarijos rektorius ir Stasys Pieža, Herald-American religijos skyriaus redaktorius. Puikiai dainavo akademikių choras, šauniai grojo jų orkestra. Solo dainavo Adelė Druktenytė.

Laike iškilmių akademijos auditorija buvo pilnutėlė žmonių, abiturienčių artimųjų. Visą įvykį teisingai galima apibudinti keliais žodžiais — tai buvo džiaugsmo puota.

Akademikės Pageant programoj

Lithuanian Committee for U. S. Victory Fund nors spaudoje daug nesigarsina, bet radio valandomis ir per organizacijas sekmingai skleidžia karo bonų pirkimo mintį, užtat bonų jau išparduota už netoli tris milionus dol.

Birželio 4 d. komitetas laikė susirinkimą Keistučio "spulkos" raštinėje. Iš raportų paaiškėjo, kad sparčiai rengiamasi prie tarptautinio Pageant, kuris įvyks birželio 20 d., Medinah Temple, 14 E. Ohio St. Komitetas žymiai prisideda kaip darbu, taip ir pinigiškai prie parodos lėšų padengimo. Meninę lietuvių programą išpildys komp. A. Pocius su mergaičių grupe iš Šv. Kazimiero akademijos. Jau išrinkta ir "Miss Lithuania" ir šešios palydovės, kurios Pageant metu bus pasipuošusios tautiniais rūbais.

S.

Susirinkimai

Chicago Vyčiai, dėmesio!

Penktadienį, birželio 11 d., Ciceroje, Šv. Antano parapijos mokykloje šaukiamas priešpiknikinis susirinkimas, kuriame bus išklausyta pranešimai iš ruošiamo išvažiavimo ir daromi nauji planai tam piknikui paįvairinti. Kuopų atstovai ir veikėjai kviečiami skaitlingai atsilankyti.

Susirinkimas turėjo įvykti Brighton Parke, bet reikalai susidėjo taip, kad piknniko komisijos ir valdybos pasitarimu, nutarta susirinkimą perkelti į Cicero.

Kom. Narys

Draugystės Palaimintos Lietuvos priešpusmetinis susirinkimas įvyks birželio 9 d., Chicagos Lietuvių Auditorijoj, 8 val. vak. Visi nariai kviečiami atsilankyti, nes yra daug svarbių reikalų aptarti. Bus aptartas ir auditorijos mortgičių reikalas.

Lucille S. Dagis, rašt.

Šį vakarą, birželio 9 d., 8val. įvyks LRKSA "Feminine Fancies" mėnesinis susirinkimas Helen Kadzewick tėvelių namuose, 2449 W. 69 St. Prašoma visų susirinkti, nes bus daug svarstoma apie vasaros veikimą. H. Kadzewick žada susirinkusias pavaišinti. Jei kurios narės negalės atsilankyti, prašomos telefonu pranešti Prospect 9475.

Ieva Lukošiūtė, pirm.

GARY, INDIANA LAIDOTUVIŲ ĮSTAIGA
PRUZIN FUNERAL HOME
Geriausias patarnavimas — Moteris patarnauja.
PHONE 9000 1117 ROOSEVELT STREET

MARGUTIS
VIENINTĖLIS AMERIKOS LIETUVIŲ KASDIENINIS RADIO LAIKRAŠTIS, ĮSTEIGTAS BAL. 11, 1933 M.

WHFC - 1450 kilos.
SEKMADIENIAIS — nuo 1 iki 2 val. popiet.
KITOMIS DIENOMIS — nuo 9:30 val. vakare.
EXTRA PROGRAMAS Penktadieniais nuo 7 iki 8 v. v.
MARGUČIO ofiso adresas:
6755 S. Western Ave., Chicago, Ill.
Telefonas — GROvehill 2242

Mūsų pastatytas TĖVAMS MARIJONAMS
KREIPKITĖS PRIE MUS TIESIOG IR SUTAUPYKIT AGENTŲ KOMISĄ.
SUVIRŠ 200 PAMINKLŲ RANDASI PAS MUS JŪSŲ PASIRINKIMUI.
Geriausio Materiolo ir Darbo.
Mūsų MENO ŠEDEVRAI pridavė daugeliui mūsų Lietuviams klientams pilną patenkinimą.
Didysis Ofisas ir Dirbtuvė:
VENETIAN MONUMENT CO.
DIDYSIS Ofisas ir Dirbtuvė: 527 N. WESTERN AVE.
(Netoli Grand Ave.)
PHONE: SEELEY 6103

BEGEMAN'S
4184 ARCHER AVE. 3142 W. 63RD ST.
Vieniems Metams Laikrodžių Pataisymas Gvarantuojamas
Nenumeskit senų, sugedusių Budelninkų. Jų negalima atstatyti, nes daugiau jų nedirbama. Juos galima pataisyti, kad duotų jums daug metų patarnavimą. Jūsų Big Ben, Little Ben ir kiti budelnikai galima pataisyti.
Apkainavimas Veltui be Obligacijos

Užlaikykit Rakandus Gerame Stovyje
— KAD JIE IŠTEKTŲ JUMS PER ŠIOS KARĖS LAIKĄ!
Mes padarome RAKANDAMS gerus APDENGALUS iš neolunkančių spalvų medžiagos ir teikiame jums APKAINAVIMĄ VISIŠKAI DYKAI!
'PAVASARIO VALYMO' LAIKAS— Matykite mus kaslink Megstinių Paranku, Draperies, Grindų Paklojimus. Drapes dirbam pagal orderį Dykai!

BECK'S DEPARTMENT STORE
3321-25 SO. HALSTED ST. TEL.: YARDS 4778

INSULUOKITE Savo Namus .....
Nuo ŠALČIO Ziemoje ir KARŠČIO Vasaros Metu!
SMAGUMAS Insuluoto Namo Teiks
JUMS IR JŪSŲ ŠEIMYNAI SĄLYGAS APTURĖTI DAUG PRIE PALAIKYMO SVEIKATOS IR LINKSMUMO, NES TAI DAUG PRIKLAUSO NUO LYGIOS TEMPERATŪROS!
Apsimokės Jums Pasitarti Su Mūsų Insulacijos Ekspertais. . Tik Pašaukite Telefonu — ATLANTIC 4290
MALIAVOJANT savo namus — vartokite UNITEX. Ši maliava tai visiškai NAUJAS išradimas. Pasirinkimas baltos ir 7 kitų gražių spalvų.. UNITEX vartojamas ant calcimine, wallpaper, plasterio ir wallboard. Vienas aptraukimas užtenka! Nereikia calcimine nuplauti, nereikia pirmiau naudoti sealer ant pleisterio — ar primer maliavos ant wallboards. Vienas kotas viską apdengia. UNITEX yra gvarantuojamas.
Dėl Insulacijos, Plumbing ir Heating, Taisymo ar Reikmenų, Matyk:
South Center Plumbing and Heating Supply Company, Inc.
5456-58 S. STATE ST. 6 W. GARFIELD BLVD.
N. W. Corner 55th and State Streets
VISI TELEFONAI ..... ATLANTIC 4290

EXTRA! EXTRA!

Permainytas vardas ir adresas
Lietuviškas Žydukas
REMKITE SENĄ LIETUVIŲ DRAUGĄ
N. KANTER, sav.
MONARCH LIQUOR
3529 So Halsted St.
Phone YARDS 6054

Pachankis — Troost Paminklai
PETER TROOST MONUMENT COMPANY
(Įsteigta 1889 m.)
Meniški, Vertingi
PAMINKLAI
MAUZOLEJAI
ŽENKLAI
Pasitikėjimo
Mumis
Rekordas—
Ši Firma Virš 50 Metų
Tos Pačios Šeimos
Rankose!

PERSONALIZED MEMORIALS AT NO ADDITIONAL COST.
PARTICULAR People PREFER Pachankis Productions.
Workmanship and Materials Unexelled—at Lowest Prices
BUY U. S. WAR BONDS WITH THE SAVINGS
KREIPKITĖS PRIE
JOHN W. PACHANKIS
— THE LITHUANIAN MONUMENT MAN —
Member of the Lithuanian Chamber of Commerce
MODERNI Išvidinė PARODA: 4535 W. Washington Blvd. Tel. ESTebrook 3645
REZIDENCIJA: 5919 South Troy Street Tel. REPublic 4298
VALANDOS: Kasdien 9-9 v. vak.; Šeštad. ir Sekm. 9-6 val.

PASKOLOS DAROMOS
ANT PIRMŲ MORGIČIŲ
GREITAI IR PIGIAI
MĖNESINIAIS ATMOKĖJIMAIS

MUTUAL FEDERAL
Savings and Loan Association
OF CHICAGO
2202 W. Cermak Road
Telefonas:
Canal 8887
Ben. J. KAZANAUSKAS
Sekretorius

WHOLESALE FURNITURE BROKER
Everything in the line of Furniture
ALEX ALESAUSKAS and SONS
Factory Representative.
SHOWROOMS IN MERCHANDISE MART
For appointment call — REPUBLIC 6051

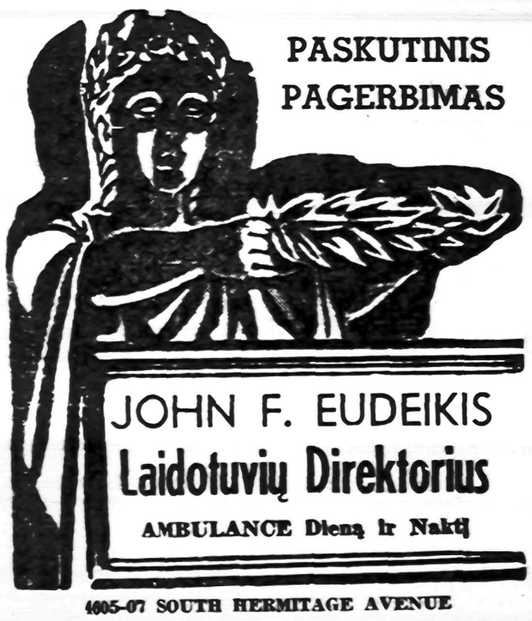
PASKUTINIS PAGERBIMAS
JOHN F. EUDEIKIS
Laidotuvių Direktorius
AMBULANCE Dieną ir Naktį
4605-07 SOUTH HERMITAGE AVENUE
Tel. YARDS 1741-1742
4332-34 SOUTH CALIFORNIA AVENUE
Tel. LAFayette 0727
RADIO PROGRAMAS — 8:00 val. Pirmad ir Ketvirtad. vak. iš stoties WGES (1390), su Povilu Šaltimieru.

NULIŪDIMO VALANDOJE
Kreipkitės į —
ANTHONY B. PETKUS
LAIDOTUVIŲ DIREKTORIUS
DVI MODERNIŠKOS KOPLYČIOS JŪSŲ PATOGUMUI:
1410 South 50th Avenue, Cicero
Telefonas CICERO 2109
6812 So. Western Ave., Chicago
Telefonas Grovehill 0142
Mūsų patarnavimas yra greitas, mandagus ir Jūsų finansiškam stoviui prieinamas.

NARIAI
Chicagos
Lietuvių
Laidotuvių
Direktorių
Asociacijos.

AMBULANCE Patarnavimas Dieną ir Naktį.
Mes Turime Koplyčias Visose Miesto Dalyse.
ANTANAS M. PHILLIPS
3307 LITUANICA AVENUE Phone YARDS 4906
J. LIULEVIČIUS
4348 SO. CALIFORNIA AVE. Phone LAFAYETTE 3572
P. J. RIDIKAS
3354 SO. HALSTED STREET 710 W. 18th STREET
Telephone YARDS 1419
I. J. ZOLP
1646 WEST 46th STREET Phone YARDS 0781
MAŽEIKA EVANAUSKAS
3319 LITUANICA AVE. Phones YARDS 1138-39
LACHAWICZ IR SUNŲS
2314 WEST 23rd PLACE Phone CANAL 2515
SKYRIUS: 42 E. 108th ST.
10756 S. MICHIGAN AVE. Tel. PULLMAN 1270
L. BUKAUSKAS
10821 SO. MICHIGAN AVE. Phone PULLMAN 9661

Paraginк užsisakyti "Draugą".

ŠVENTO KAZIMIERO AKADEMIJOS 1943 m. LAIDA

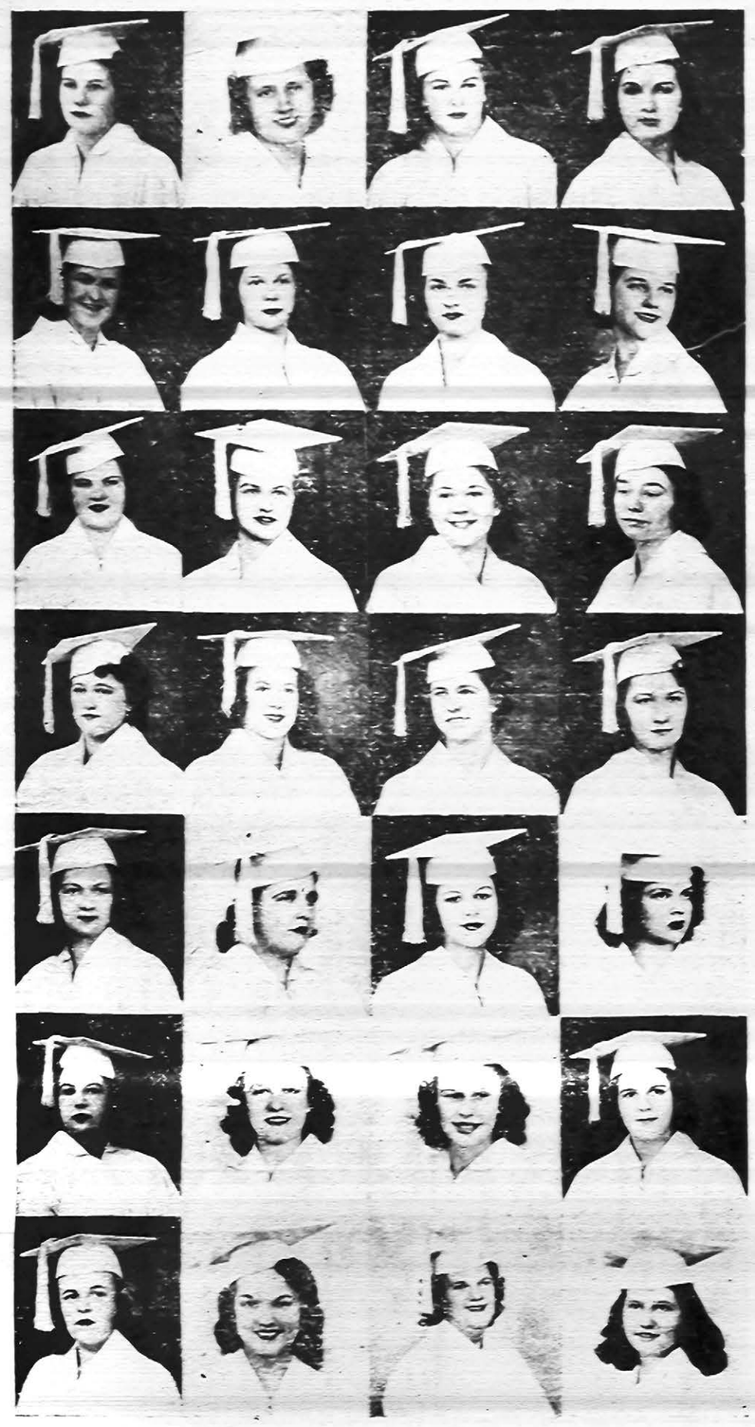

(Tęsinys)

Lucilė A. Mečiūtė
Justina M. Mažeikytė
Florence R. McElroy
Irene R. McFadden

* * *

Anna M. McGovern
Alice B. Meyers
Kristina L. Milerytė
Bronislava T. Mockiūtė

* * *

Barbora J. Motiejiūtė
LaVerne L. Naugžemytė
Marilyn J. Neeb
Kathleen A. Nolan

* * *

Dorothy A. O'Brien
Frances K. Passarello
Elaine T. Piscia
Dorothy L. Polhorsky

* * *

Lorraine D. Polhorsky
Sally A. Pollack
Florencija K. Poškaitė
Liliana P. Pranskiūtė

* * *

LaVerne J. Prohm
Cecilija V. Pukšmytė
Anna Mae Przybylski
Mary Ann Quinn

* * *

Silvija C. Račkiūtė
Valerija J. Radavičiūtė
Filomena S. Rekašiūtė
Akvilina O. Rubaitė

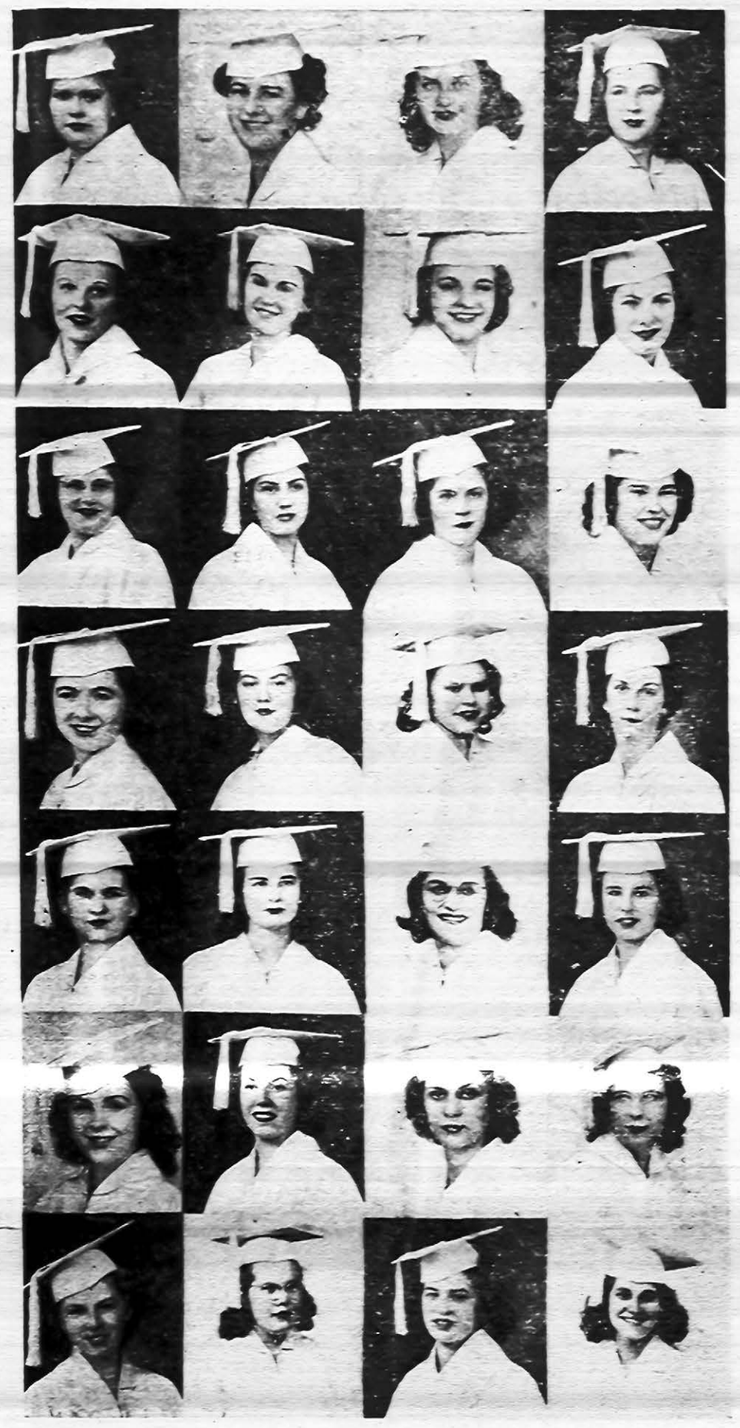

Patricia C. Runyan
Florence L. Russo
Anelė M. Šarkauskaitė
Melanija O. Salukaitė

* * *

Elena J. Šeškauskaitė
Stanislova M. Šemaitytė
Lucille M. Simandl
Dorothy M. Singer

* * *

Marijona O. Sinkevičiūtė
Juozapina O. Spaitytė
Helen J. Stack
Dolores F. Stankaitė

* * *

Loretta J. Stapleton
Eileen K. Stratemeier
Bronislova T. Strowe
Margaret M. Sullivan

* * *

Estelle A. Swartz
Clementine A. Tesauro
Marcelė L. Tamošaitytė
Helen M. Tinault

* * *

Patricia E. Tucker
Bronislova V. Užandenytė
Lucilė C. Venckiūtė
Phyllis M. Wiora

* * *

Eugenia D. Witowski
Dana E. Jodelytė
Bronislova D. Zubaitė
Lucija M. Arcišauskaitė

Mergaitės riksmas išgelbėjo ją nuo nešvarių jausmų vyro

MOTINOS SAVO DUKROMS TURI ĮSKIEPYTI DAUGIAU ŽVALUMO IR ATSARGUMO

Chicago, Ill. — Grupė jaunų mergaičių žaidė. Vienas vyriškis pakalbino Patsy Sherwood, 8 metų amžiaus, 2732 Van Buren, kad toji mergaitė eitų jam "padėti išnešioti pakietus" ir vyriškis pažadėjo 25 centus už darbą.

Patsy Sherwood, jauna mergytė, pareiškė, jog vyriškis jai davė kvoterį ir nusivedė ją į kambarį 2716 Roosevelt. Mergytė suriko, kai vyriškis palietė jos suknelę. Paskui vyras nuvedė mergytę prie geležinkelio, kai jis vėl lietė jos rūbus, mergytė smarkiai suriko ir nešvarių jausmų vyras pabėgo.

RADO VERKIANČIĄ MERGYTĘ

Patsy rasta verkianti prie geležinkelio, netoli Van Buren ir Maplewood po pusantros valandos, kai policija iš vaikų sužinojo kuriuo keliu vyriškis nusivedė mergytę.

Estelle Mealer, 9 metų amžiaus mergytė, 2730 Van Buren, pareiškė, jog apie 30 metų amžiaus vyriškis kalbino ją eiti su juo, pirm negu kalbėjos su aštuonių metų amžiaus mergyte Patsy Sherwood.

Kada policija nuvyko į nurodytą adresą, vyriškio nerado, jis buvo išnuomavęs kambarį vienai dienai.

24 žuvo lėktuvo katastrofoje

Pope Field, N. C. — Pirmadienio anksti rytą dvidešimt keturi asmenys žuvo, keturi įgulos nariai ir 20 armijos kareivių, kai armijos lėktuvas sudužo Red Springs, N. C., apylinkėje.

Nušoko traukinys

Baltimore. — Netoli Baltimore, pereito sekmadienio vakare, traukinys nušoko nuo bėgių ir susisiekimas buvo sutrukdytas aštuonioms valandoms. Traukinys važiavo iš New Yorko į Washington.

IŠ KOVOS LAUKO

Washington, D. C. — Karo departamentas birželio 7 dieną paskelbė 286 Jungtinių Amerikos Valstybių kareivių pavardes, kurie žuvo Europos ir Š. Afrikos frontuose. Žuvusiųjų tarpe yra du chicagiečiai, 11 iš Illinois valstybės, 8 iš Indiana, 5 iš Iowa, 16 iš Michigan ir 5 iš Wisconsin.

Ruošia planus aerodromui

Pranešama, jog yra ruošiami planai statyti Gary miesto apylinkėje modernišką aerodromą.

Vėliau bus atidaryta

Chicago, Ill. — Manoma, kad požeminio traukinio atidarymas State gatvėje užsitęs iki vėlybos vasaros. Požeminio kelio atidarymas suvėluotas dėl to, kad sulaikytas svarbių elektros reikmenų pristatymas.

Pirmoji kompanija

Pirmoji apdraudos kompanija nuo ugnies buvo įkurta Anglijoje 1635 metais.

Perdaug lengvapėdiška pažiūra gyvenimam

Port Allegany, Pann. — Rasta mergaitė, 20 metų, ir jaunuolis, 24 metų, automobilyje negyvi. Mergaitei suvaryti keturi šuviai, o jaunuolis peršautas vienu šuviu. Jaunuolio kairėje rankoje rastas tuščias 38 Caliber šautuvas. Manoma, jog tai yra žmogžudystės ir savižudystės vaizdas.

Tokie dalykai įvyksta todėl, kad jaunuoliai perdaug lengvapėdiškai žiūri į gyvenimą.

Rastas mirtinai subadytas krautuvininkas

Chicago, Ill. — Pereitą pirmadienį buvo rastas mirtinai subadytas Abraham J. Baker, 58 metų, groserninkas, savo krautuvėje, 6109 South Park ave. Buvo nuvežtas į ligoninę ir ten mirė.

Liūdininkai sako, jog matė du negrus išeinant iš krautuvės tuo laiku, kai krautuvininkas buvo subadytas. Kasa buvo atidaryta ir palikta kiek pinigų, bet policija mano, jog žmogžudžiai dalį pinigų paėmė iš register kasos.

Naciai keršija lietuviams

Chicago, Ill. — "Daily Times", korespondentas praneša, jog Lietuvoje už pasipriešinimą naciams liko sušaudyti: Norkus, Popierinskas, Valaitis ir Labokas.

Daug lietuvių nuteista ilgiems mtams kalėjiman. Nuteistųjų tarpe yra Briedis, Kučinskas, Prusas, Strazdas, Vyšniauskas, Petronis, Prišmantas, Galaunė, Vitkus ir Raulinaitis.

Kai kurie nuteistieji lietuviai kalėjiman yra žymūs lietuvių veikėjai, kaip Vitkus ir Raulinaitis ir kiti.

Naciai šaudo ir gruda lietuvius kalėjiman keršydami už jų tvirtą nusistatymą, kad Lietuva būtų laisva ir nepriklausoma.

Rastas nušautas

Chicago, Ill. — Pereitą pirmadienį automobilyje rastas nušautas vyras. Vyras vadinasi Aldo Razzino.

Automobilistai turį "B" ir "C" korteles negali vartoti gazolino, gauto pagal tas korteles, atostogoms. Apie tai praneša Illinois automobilių klubas.

Aplink mus

× **Eleonora Kandrataitė**, žinoma ir visų mėgiama dainininkė, baigė Mundelein kolegiją M. S. laipsniu. Kolegijoj ji buvo Glee Club narė-solistė.

× **Cicerietės WAVES ir WAACS**. Ona Milas jau ilgas laikas eina slaugės pareigas Great Lakes Nava Training Hospital. B. Švegždaitė yra WAVES toj pačioj stovykloj. Kita WAVES yra Anelė Jankaitė, kuri mokinasi New York val. O Kriščiūnaitė (Kristie) yra WAACS Floridoj. Yra ir daugiau lietuvaičių WAVES ir WAACS, bet jų pavardžių šiuo syk neteko sužinoti.

× **Aud. J. Varkalos** pastaraisiais apskaičiavimais, Chicago lietuviai per savo taupymo ir skolinimo bendroves (spulkas) ir banką iki šiol yra išpirkę antrosios U. S. Victory paskolos bonų už $2,880,000.00. Vien taupymo ir paskolos bendrovės iš savo iždų yra pirkusios už $870,000.00.

× **Antanui Bacevičiui**, žinomam lietuvių veikėjui, kuris dabar yra ūkvedžiu Labdarių Sąjungos ūkyje, pagerbti vardadienio proga ateinantį sekmadienį ruošiama piknikas ūkio miškelyje. Tuo pikniku norime sukelti lėšų nupirkimui gazinio pečiaus virtuvėje. Laukiama daug svečių iš Chicago.

× **Adeline Zach**, žinoma lietuvaitė dainininkė (mezzo-soprano) vėl koncertuos Kimball Hall (Jackson Blvd. ir Wabash Ave.) birželio 13 d., 3:30 val. popiet. Pažymėtina, kad Adeline Zach dainuoja ne vien angliškai, prancūziškai, lietuviškai, lenkiškai, bet net žydiškai.

× **Šv. Kryžiaus bažnyčioje** vieną būsimų spalvuotų langų pavyzdį-braižinį parapijonai jau matė praeitą sekmadienį bažnyčios prieangyje. Langai tikrai bus gražūs, o bažnyčia, kai jie bus sudėti, tikrai bus viena gražiausių Chicagoj.

× **Aleksas Mickeliūnas**, Rockdale, Ill., biznierius į L. Vyčių Dieną, liepos 5, Vytauto parkan atvažiuos su būriu draugų. Jis paėmė visą knygutę tikietų, kuriuos sako išdalinsiąs visiems turintiems laimę prie dovanų.

PLATINKITE "DRAUGĄ"