MR. R.J. FELNER 1-01-44
ROOM 503, HUTCHINS BLDG.,
10 D STS., N. W.
WASHINGTON, D. C.

DRAUGAS
The Lithuanian Daily Friend
PUBLISHED BY THE LITHUANIAN CATHOLIC PRESS SOCIETY
2334 S. Oakley Ave., Chicago, Ill.
Telephone Canal 8010—8011
The most influential Lithuanian Daily in America

DRAUGAS

THE LITHUANIAN DAILY FRIEND

...“and that government of the people, by the people, for the people, shall not perish from the earth.”
—Abraham Lincoln

No. 150 | Price 3c | Chicago, Illinois, Šeštadienis, Birželio (June) 26 d., 1943 | Kaina 3c | Vol. XXVII

AMERIKIEČIAI ATAKUOJA SALONIKUS

50 Liberators bombonešių suskaldė ašies tris angarus Sedes aerodrome

Apie 300 kitų bombonešių ir kovinių lėktuvų bombardavo Sardiniją

SĄJUNG. VADOVYBĖ Š. Afrikoj, birž. 25. — J. A. Valstybių 9-osios oro jėgos Liberators bombonešiai vakar pirmąjį kartą smogė graikų istoriniam Salonikų miestui ir uostui.

Be to, apie 300 Amerikos bombonešių ir kovinių lėktuvų atakavo susisiekimus Sardinijoje.

Salonikams nepaprastai daug kliuvo. Apie 50 Liberators dviem atvejais daugiau kaip 250,000 svarų sprogstamosios medžiagos išmetė į ašies naudojamą Sedes aerodromą arti Salonikų. Trys ašies angarai liepsnose palikti.

Nė vienas amerikiečių bombonešis neprarastas.

Britų lakūnai Wellingtons bombonešiais atakavo Catania, Sicilijoje. Teko ir kitiems ten ašies kariniams centrams.

(Salonikai yra svarbi bazė Balkanuose. Per pirmąjį pasaulinį karą per tą miestą buvo įvykdyta invazija).

Amerikos nuostoliai šiame kare yra 90,860 vyrų

WASHINGTON, birž. 25. — Paskelbta, kad Amerikos jėgų nuostoliai visuose pasaulio karo frontuose iki šiandien yra 90,860 vyrų. Šiame skaičiuje yra 15,132 žuvusiųjų akcijoje, arba mirusių nuo ligų.

Karo sekretorius Stimson pranešė, kad viena armija turi 63,958 vyrus nuostolių.

Laivyno departamentas, kuris apima laivyną, marynų korpusą ir pakrančių sargybą, paduoda 26,902 vyrus nuostolių.

Sekretorius Stimson armijos nuostolius taip paskirsto: 7,528 vyrai nukauti akcijoje, arba mirę nuo žaizdų, 17,128 sužeistųjų, 22,687 dingusiųjų ir 16,615 patekusiųjų karo nelaisvėn.

Laivyno departamentas: 7,604 mirusiųjų, 4,732 sužeistųjų, 11,010 dingusiųjų ir 3,596 nelaisvėn paimtųjų.

Pažymima, kad Filipinuose amerikiečių nuostoliai iki šioliai yra didžiausi. Paskui seka Š. Afrika.

CANBERRA. — Australijos premjeras John Curtin darbuojasi dabartinį parlamentą paleisti ir naują išrinkti.

66,000 amerikiečių kasdien skraido

WASHINGTON, birž. 25. — Gen. H. H. Arnold, U. S. oro jėgų vadas, pranešė kongreso žemesniųjų rūmų civilinės tarnybos komitetui, kad apie 66,000 amerikiečių lakūnų kasdien skraido visame pasauly. Jis tai pažymėjo aiškindamas, kad jo vadovaujamos jėgos kasdien didėja.

Į tai atsižvelgus, sakė generolas, šioms oro jėgoms ir reikalinga kaskart didinti civilinių darbininkų skaičių. Jis sakė, kad nuolat didinamas į Angliją bombonešių iš Amerikos siuntimas. Todėl šiandie reikia be delsimo gauti mažiausia 12,000 civilinių darbininkų ir juos pasiųsti Anglijon.

Generolas pareiškė, kad Amerikoj kasdien iki 1,600 naujų lėktuvų iškyla oran ir jų daugumas kasdien išskrinda į svetimus kraštus.

Šiandie Amerikos oro jėgos turi apie 330,000 civilinių darbininkų. Ir jų reikia turėti daugiau.

Gibraltare britų laivai koncentruojami

LONDONAS, birž. 25. — Berlyno radijas skelbia, kad Gibraltare koncentruojama daug britų karo laivų, tarp kurių esą 6 koviniai ir keletas lėktuvnešių. Dalis laivų, regis, jau išplaukus Viduržemio jūron.

KARO EIGA

AFRIKA. — U. S. lakūnai atakavo Salonikus, Graikijoj. Ten sunaikino ašies okupuojamą aerodromą. Be to, atakuota ir Sardinija. Britų lakūnai smogė Sicilijai.

VOKIETIJA. — U. S. lakūnai bombonešiais drožė šiaurvakarinės Vokietijos centrams. 18 bombonešių negrįžo.

AUSTRALIJA. — Sąjunginiukų bombonešiai iš naujo apdaužė japonų bazę Salamaua, N. Gvinėjoj.

LONDONAS. — Britų lakūnai bombardavo vokiečių karo pramones Ruhro slėny.

KINIEČIAI KELIA NERIMĄ JAPONAMS

“Draugas” Acme photo

Gerai komoflazavę kiniečiai kareiviai plaukia upe, Salween fronte, kur kovos vyksta tai vienų, tai kitų naudai. Kiniečiai nuolat kelia japonams nerimą.

Daugiau vokiečių kariuomenės siunčiama Italijon ir Prancūzijon

WASHINGTON, birž. 25. — Karo sekretorius Stimson vakar spaudos konferencijoj aiškino, kad Vokietija dideles kariuomenės jėgas sutraukia Prancūzijoje ir Italijoje.

Jis nurodė, kad tos jėgos sutraukiamos kovai su invazija, jei sąjungininkai susimestų kur nors veržtis Europon.

Taip pat nurodė, kad Rusijos fronte vokiečių veiksmai apsistoję, kas yra nepaprasta. Vadinasi, vokiečiai atsisakę šiemet sukelti ofensyvą prieš rusus. Ir jei tas teisybė, tai iš to fronto daug vokiečių kariuomenės dalių ištraukiama ir siunčiama į kitus okupuotus kraštus. Visgi apie vokiečių ištraukimą iš Rusijos fronto neturima žinių. Gal kartais Prancūzijon ir Italijon siunčiamos atsargos iš pačios Vokietijos. Niekas negali žinoti.

Yra žinių, kad pačioj Vokietijoj ir kituose vokiečių okupuotuose kraštuose didėja vokiečių oro jėgos. Galimas daiktas, kad ir šios jėgos iš Rusijos fronto ištraukiamos ir koncentruojamos vakarinėj ir pietinėj Europoj.

U. S. generolas dingo atakuojant Kiel

LONDONAS, birž. 25. — Oficialiai paskelbta, kad Amerikos bombonešiams masiniai atakuojant Kiel, Vokietijoje, dienos laiku birželio 13 d. dingo amerikietis brig. gen. Nathan Bedford Forrest, 38 m. amž. Jis skrido bombonešiu stebėti vykdomas atakas. Kai kurie skridikai pasakoja, kad jie matę bombonešio, kuriuo generolas skrido, vieną inžiną rūkstant.

Brig. gen. Forrest buvo maj. generolo Olds, 2-osios U. S. oro jėgos vado, štabo viršininkas.

Lakūnai atakuoja Salamaua bazę

SĄJUNG. VADOVYBĖ Australijoj, birž. 25. — Vadovybė paskelbė, kad sąjungininkų Mitchell bombonešiais ir vėl atakuota japonų bazė Salamaua, N. Gvinėjoj, kur sukelti dideli gaisrai.

Iš Tanimbar padangių bombonešiai dar smogė japonų Selaru aerodromui, kur sunaikinta stovėjusieji du priešo žvalgybos bombonešiai.

Tačiau smarkiausia kliuvo Salamaua japonų aerodromo pastatams ir bazės apylinkėms.

Siciliečiai nuo bombų slepias į požemius

LONDONAS, birž. 25. — Iš Berlyno per radiją pranešta, kad Catania miesto, Sicilijos saloje, gyventojai nuo sąjungininkų orinių bombų per atakas slepiasi į senovės Romos amfiteatro požemius, kur jaučiasi apsidraudę.

Tenai buvęs amfiteatras ruimingesnis už kolizejų Romoje.

WASHINGTON, birž 25. — Prez. Rooseveltas šiandie nepatvirtino Smith-Connally priešstreikinio biliaus. Ant biliaus padėjo veto. Kongreso abieji rūmai grąžintą bilių už valandos iš naujo pravedė. Sulaužė veto ir bilius įsigalioja.

Rusai numušė 25 vokiečių lėktuvus

MASKVA, birž. 25. — Sovietų vadovybė praneša, kad Leningrado fronte 270 vokiečių nukauta.

Kitose fronto dalyse numušta 25 vokiečių lėktuvai.

Donec upės fronte ties Lisičansku vokiečių atakos atmuštos.

Italijoj suimami antifašistai

BERNAS, Šveicarija, birželio 25. — Iš patikimų šaltinių sužinoma, kad Italijoje fašistų režimas susimetė naikinti priešfašistinius elementus. Sakoma, daugiau kaip 7,000 politinių priešininkų areštuota Romoj ir kituose miestuose.

Paskirti nauji policijos viršininkai ėmėsi energingai veikti.

Italai karo nelaisviai Amerikoj denuncijuoja fašizmą ir nacizmą

NEW YORK (ONA). — Atvežti Amerikon italai karo nelaisviai karčiais žodžiais atsiliepia fašizmo ir nacizmo adresu ir pageidauja, kad sąjunginės valstybės kuo veikiau laimėtų karą. Apie tai rašo italų savaitraštis L'Unita del Popolo.

Tai priešfašistinis laikraštis. Jo korespondentas italas matėsi ir kalbėjosi su karo nelaisviais italais įvairiose šioj šaly karo nelaisvių stovyklose.

Vienas nelaisvis, kurs Afrikoj kareiviavo šešis mėnesius, sako, kad prieš apleisiant jam Italiją, tenai dalykų stovis buvo visiškai blogas. Kiekvienam žmogui šis karas baisiai įkirėjo. Anot jo, šis karas turtinguosius daro turtingesniais, o beturčius italus — skurdesniais. Sako, fašistai siunčia jaunus vyrus į skerdynes ginti ne valstybę, bet jų, fašistų, interesus.

Kiti klausiami nuomonės apie fašizmą atsako: “Fašizmas visiems įsiėdė ligi gyvojo kaulo. Visi fašistų vadai yra turtuoliai. Jie vengia karo frontų. Į frontus tik darbininkai siunčiami.”

Už nelemtąjį Italijos stovį kai kurie nelaisviai kaltina ne vien Mussolinį, bet ir karalių. Dar kiti karaliui reiškia simpatijos. Bet visi piktai atsineša į fieldmaršalą Rommelį. Jie sako, kad Rommel nebuvo drąsus pasirodyti Italijoje, kadangi jis bijojo italų lakūnų, kurie, kaip pasakojama, buvo pasiryžę jį nušauti.

Vienas nelaisvis aiškino, kad jis Afrikoj tarnavo nuo 1934 metų. Kitas, kurio tėvas buvo sužeistas pirmajam pasauliniam kare, sakė: “Jie žadėjo manęs neimti tarnybon. Bet biaurybės vieną dieną nutvėrė mane gatvėje ir pasiuntė Afrikon. Ką aš gali daryti?... Turime liežuvį, bet negalime šnekėti”. Už karą jis kaltina fašistus plutokratus.

Daugumas karo nelaisvių italų yra iš pietinės Italijos ir Sicilijos.

Britai atakuoja Ruhro miestą

LONDONAS. birž. 25. — Paskelbta, kad šiandien anksti rytą britai bombonešiais išgriovė vokiečių karo pramonės centrą aplink Wuppertal miestą, Ruhro slėny. Kliuvo ir miestui. Be to gerai smogta ir Elberfelt miestui. Anot grįžusių lakūnų, milžiniški nuostoliai naciams sukelti.

Rickenbacker misija Rusijoj – paslaptis

WASHINGTON, birž. 25. — Karo sekretorius Stimson spaudos konferencijoje klausiamas atsisakė aiškinti, kokiais reikalais Rusijon išvykęs kap. Rickenbacker. Tik pažymėjo, kad jo misija ten susijusi su technikine oro jėgų inspekcija.

Nori, kad iš relokacijų centrų paleisti japonai būtų vėl ten grąžinti

WASHINGTON, birž. 25. — Vyriausybė ir relokacijų centrų išlaisvino apie 15,000 karo pradžią internuotų japonų. Dabar kongrese keliamas reikalavimas, kad išlaisvinti japonai ir vėl būtų grąžinti į centrus. Pareiškiama, kad paleisti japonai visose krašto dalyse skleidžia projaponišką propagandą.

Kongreso žemesniųjų rūmų atstovas Martin Dies tvirtina, kad paleisti japonai yra pavojingi. Galimas daiktas, sako jis, kad kai kur pasireiškusios rasinės riaušės iš dalies gali būti japonų žygis Amerikoje drumsti gyvuojančią tvarką. Visokios krašte suirutės priešui sukelia daug džiaugsmo.

War Relocation Administration vykdo japonų išlaisvinimo programą — kas savaitę iš relokacijų centrų paleidžia apie 1,000 japonų. Dies pareiškia, kad tos programos vykdymą reikia sustabdyti. Tik reikia, kad kongresas šiuo klausimu pravestų rezoliuciją.

WLB laikosi savo nusistatymo

WASHINGTON, birž. 25. — WLB (War Labor Board) įspėja sekretorių Ickes, kad jis neturėtų nė kokių derybų su angliakasių vadais atlyginimo klausimu. Sako, šis boardas andai paskelbė savo nuosprendį ir angliakasiai turi to laikytis.

LONDONAS. — Anglijos karalius George VI grįžo iš Afrikos.

PIRKITE KARO BONUS!

IŠ ROCKFORDO PADANGĖS

Mirga-marga

Sofija Jusevičiūtė, nors ir Amerikoje augus, bet uoliai darbuojasi lietuvių organizacijose. Yra Rockfordo L. R. K. Federacijos skyriaus sekretorė.

Antanas Kairys, uolus katalikiškos spaudos rėmėjas, jau prisiuntė išparduotą laimėjimų knygutę į "Draugo" pikniką per Labor Day.

St. Keliotis, žymus darbuotojas organizacijose turi pavyzdingą Victory Garden, kuriame augina ne tik įvairias daržoves, bet ir bulves.

Kun. kleb. K. J. Juozaitis, kad nebūti suvaržytam dėl ration punktų, ne tik pats augina vištas, bet aprūpina jaunais viščiukais ir savo parapijiečius. Kad palengvinti vidaus fronte cukraus problemą — laiko bites, kurios aprūpina medumi. Dabar yra išsirašęs keletą avilių naujos rūšies — Kaukazo bičių.

Birželio 20 d. Federacijos susirinkime išdavė raportą J. Milašis, kad nuo komiteto parengimo gryno pelno liko $364.11, o nuo mokyklos mokslo metų baigimo vakaro pelno liko $342.14. Klebonas kun. K. Juozaitis nuoširdžiai dėkoja visiems už gražų darbavimos.

Liepos 4 d. bus piknikas Birutės darže. Rengia Lietuvių Piliečių klūbas.

Liepos 11 d. bus metinis piknikas LRKSA 137 kuopas, taipgi Birutės darže. Komisijos nariai: S. Kasputis, J. Dubinas deda pastangų, kad piknikas pasisektų.

Serga B. Garšva; guli Šv. Antano ligoninėj. Garšvos — biznieriai.

Mirė Bernardas Čeplen 69 m. Palaidotas katalikiškai Kalvarijos kapinėse.

Koresp.

Iš Paterson, New Jersey

Pirmoji Komunija

Pirmoji vaikučių komunija buvo gegužės 30 dieną.

Krikštai

Gegužės 30 dieną pakrikštyta du kūdikiai: Terese-Dolores, duktė Donald Sukevičio ir Elenor Vaičaitis. Kūmais buvo Olga Braves iš Brockton, Mass., ir Juozas Jokubavičius (Jacobus), vietinis. Po krikšto buvo šaunūs pietūs Vaičaičių namuose. Pietuose dalyvavo Sukevičiai iš Scranton, Pa., ir labai džiaugėsi sulaukę anūkės. Taip pat ir Vaičaičiai džiaugėsi sulaukę anūkės. Dar iš Scranton, Pa., dalyvavo pietuose Juozas Vaičaitis su šeima. Jis yra Šukevičienės tikras brolis, dabartinis LRKSA vice prezidentas. Linkėjimų atsiuntė Vaičaičių dukrelė, kuri yra seselė Šv. Kazimiero vienuolyne, Čikagoje. Taip pat puo toj dalyvavo Ona Vaičaitis, Marijona Stankus. Kūma Olga Braves yra kolegijos studentė, o kūmas lankęs Marianapolio aukštesnę mokyklą.

Kita — Marie-Elane dukrelė Prano Jankūno ir Jean Marcinskaitės. Kūmais buvo Vincas Marcinskas ir Adelė Setnikas.

Memorial Day

Memorial Day šventė mūsų bažnyčioje buvo atlaikytos šv. Mišios už kareivius ir visus tarnaujančius Dėdei Samui. Prieš Mišias šv. buvo pašventintos Amerikos ir Šventojo Sosto vėliavos. Po pašventinimo sugiedota Amerikos himnas. Iš šios parapijos tarnauja 71 vaikinas.

Vaikučių teatras

Gegužės 30 d. įvyko vaikučių teatras. Žmonių prisirinko pilna svetainė. Pelnas šio vakaro buvo skiriamas seselėms Pranciškietėms, kurios taip sunkiai darbavosi su vaikučiais, kad programa būtų sekminga. Dėkojam seselėms Pranciškietėms.

Makaronų vakarienė pavyko

Makaronų vakarienėj žmonių buvo pilna svetainė. Pelnas buvo skiriamas naujos svetainės fondui, kurs labai gražiai auga. Vakaro vedėju buvo Juozas Marcinskas. Vakarienę surengė Šv. Veronikos klūbas, kuris nors nėra didelis narių skaičiumi, bet daug nuveikęs.

Šiaip naujienos

Patersone per keletą dienų taip buvo šilta, kad net žmonės silpo nuo karščio.

Lietuviai

Lietuviai Patersone gyvuoja. Turi savo gražią bažnyčią, kleb. kun. Jonas Kinta gražiai darbuojasi ir visų yra gerbiamas ir mylimas.

Patersono lietuviai uždarbiauja gerai. Yra daug "Defense plants".

J. E. J.

Kas pasiryžo laimėti ar žūti, tas retai kada esti nugalimas. — Corneille.

Užlaikykit Rakandus Gerame Stovyje

— KAD JIE IŠTEKTŲ JUMS PER ŠIOS KARĖS LAIKĄ!

Mes padarome RAKANDAMS gerus APDENGALUS iš neblunkančių spalvų medžiagos ir teikiame jums APKAINAVIMĄ VISIŠKAI DYKAI!

'PAVASARIO VALYMO' LAIKAS— Matykite mus kaslink **Megstinių Parankų, Draperies, Grindų Paklojimus. Drapes** dirbam pagal orderį **Dykai!**

BECK'S DEPARTMENT STORE

3321-25 SO. HALSTED ST. TEL.: YARDS 4778

DR. VAITUSH, OPT.
LIETUVIS

Mano 20 metų praktikavimas jusų garantavimas
Optometrically Akių Specialistas

Palengvina akių įtempimą, kuris esti priežastimi galvos skaudėjimo, svaigimo, akių aptemimo, nervuotumo, skaudamą akių karštį, atitaiso trumparegystę ir toliregystę. Prirengia teisingai akinius. Visuose atsitikimuose egzaminavimas daromas su elektra parodančia mažiausias klaidas. Specialė atyda atkreipiama į mokyklos vaikus.

Kreivos akys atitaisomos.

VALANDOS: nuo 10 ryto iki 8 v. vak. Seredomis nuo pietų, o Nedėlioj pagal sutartį.

Daugely atsitikimų akys atitaisomos be akinių. Kainos pigiau kaip pirma.

4712 South Ashland Av.
Phone YARDS 1373

Jaunuoliai, kurie nepriimami karo aviacijos skyrin iš priežasties spalvų neregėjimo — (color blindness), kreipkitės prie manęs Apsumu išgydyti.

TRU-VISION OPTICAL CO.

DR. M. WEINE, O.D.
DR. S. WEINE, O.D.

AKIS EGZAMINUOJA — AKINIUS PRITAIKO
Registruoti ir Licensuoti
OPTOMETRISTAI
IŠ SUDAUŽYTŲ STIKLŲ PRITAIKOMI NAUJI
4226 ARCHER AVE. TEL. LAFAYETTE 3535

VALANDOS: **Pirmad., Trečiad., Penktad.** Nuo 10 ryto iki 6 vak. **Antrad. ir Ketvirtadieniais** Nuo 10 ryto iki 10 vak. **Šeštadieniais ir Sekmadieniais Pagal Sutartį**

8

Dienos iki

DRAUGO

4TH JULY PIKNIKO

KURIS ĮVYKS

Sekmad., Liepos-July 4, 1943

GRAŽIAME

BERGMANN'S GROVE

24th & Desplaines — North Riverside, Ill.

Pirmas "Draugo" piknikas šįmet bus Liepos (July) 4 d., Bergmann's Grove, kuris labai lengva pasiekti. Bile gatvekariu privažiavus Cermak Rd. reikia važiuoti iki galo linijos (prie Western Electric Co.), ten sėsti į La Grange gatvekarį, kuris priveža prie pat daržo. Eleveiteriu taip pat galima važiuoti, būtent, Douglas Park eleveiteriu važuoti iki 48 Ave., čia išlipus sėsti į La Grange gatvekarį.

Važiuojant automobiliu galima važiuoti iki Washington Blvd., Jackson Blvd., Madison St., Roosevelt Rd., arba Cermak Rd., į vakarus iki Desplaines Ave., ten sukti į pietus ir važiuoti iki Bergmann's Grove.

Bus daug įvairumų ir geros Muzikos šokiams prie PHIL PALMER ORKESTROS.

EXTRA! EXTRA!

Permainytas vardas ir adresas

Lietuviškas Žydukas

PIRKITE ŠIANDIEN LIETUVIŲ DRAUGĄ

N. KANTER, sav.

MONARCH LIQUOR
3529 So Halsted St.
Phone YARDS 6054

DIDELIS IŠPARDAVIMAS MŪSŲ MILŽINIŠKO STAKO MUZIKALINIŲ INSTRUMENTŲ

PASINAUDOKIT PROGA DABAR KOL DAR NEIŠPARDUOTI.

TUBOS, CLARINETAI, TROMBONAI, SAXAPHONES, FLUTES su "cases" — $35.00, $37.50, $45.00 ir $75.00. Visi garantuoti lengvam grojimui.

KONCERTUI GUITARAI, SPANIŠKI MANDOLINAI, BANJOS, SMUIKOS, TENOR BANJOS — $6.50, $8.50, $12.50 iki $35.00. STRIUNINIAI BASAI — $60.00, $125.00 ir $150.00. BASO UŽDENGALAS — $12.00. SMIČELIAI SMUIKOMS, STRIUNINIAMS BASAMS, VIOLAS IR CELLO — $1.50, $3.00, $5.00, $10.00 ir $15.00. Striūnos dėl visų viršminėtų instrumentų. BASS ir SNARE DRUMS — $18.50, $23.50, $35.00 ir $50.00. PEDALS, HIBOYS, CYMBOLS, ir DRUM HEADS pataisomi jums palaukiant. MOUTH PIECE visiems brass ir "reed" instrumentams pritaikomi jūsų lūpoms.

EKSPERTYVAS VICTOR IR kitų PHONOGRAPH pataisymas. Atstatymas visų dalių Clarinetams, Triūboms, Saxaphones ir taipgi Smuikoms ir Guitarams.

GOLDSTEIN'S MUSIC SHOP
914 Maxwell St., Chicago

Greitą Palengvinimą nuo HERNIA arba PATRŪKIMO

— teikia — SYKES PATARNAVIMAS! — kuris — Specializuoja Tame!

Nebūkit supančioti nepatogiais pakinkliais. Gyvenkit liuosi nuo patrūkimo bėdos.

— SPECIAL —

Iškirpkite šį skelbimą ir priduokite mums pirm 30 dienų laiko ir mes suteiksime jums **DYKAI — ELEKTROS VEIKIMO IŠMANKŠTINIMĄ Jūsų Skilvio Muskulų Treatmentą.**

NĖRA KO GERESNIO UŽ

Sykes Service

Creator of Custom Appliances for 27 yrs.
36 S. STATE, RM. 910, STA. 4168
Daily 10 A.M. 'Til 5; Mon., Fri. 'Til 9 P.M. Saturday 'Til 1, Sunday 2 to 4.

Šis yra specialis parinimo bandymas ir nebus kitose laikraščiuose. Taipgi, šis pasiūlymas nebus atkartotas.

Skolinam Pinigus Morgičiams

GREITAS IR MANDAGUS PATARNAVIMAS

KREIPKITĖS PRIE MŪSŲ

TAUPYKITE dėl 1943

SUPREME SAVINGS and LOAN ASSOCIATION

PETRAS P. KEZON
Sekretorius ir Iždininkas

DABARTINE DIVIDENTŲ RATA 4%

1751 W. 47th Street

DR. G. SERNER

LIETUVIS AKIŲ GYDYTOJAS
25 metų patyrimas

Tel.: Yards 1829
Pritaiko Akinius.
Kreivas Akis Ištaiso.

Ofisas ir Akinių Dirbtuvė

3401 SO. HALSTED ST.
Kampas 34th Street
Valandos nuo 10 iki 4; nuo 6 iki 8
Nedėlioj pagal sutartį.

Būkit Malonūs SAVO AKIMS!

Tik viena pora akių visam gyvenimui. Saugokite jas, leisdami išegzaminuoti jas moderniškiausia metoda, kurią regėjimo mokslas gali suteikti.

25 METAI PATYRIMO pririnkime akinių, kurie pašalina visą akių įtempimą.

Dr. John J. Smetana
Dr. J. J. Smetana, Jr.
OPTOMETRISTAI
1801 So. Ashland Avenue
Kampas 18-tos
Telefonas: CANAL 0523, Chicago
OFISO VALANDOS:
Kasdien 9:30 a. m. iki 8:30 p. m.
Trečiad. ir Šeštad. 9:30 a. m. iki 7:00 p. m.

AMERIKOS LIETUVIŲ DAKTARŲ DRAUGIJOS NARIAI

DR. STRIKOL'IS
PHYSICIAN AND SURGEON
4645 So. Ashland Avenue
OFISO VALANDOS:
Nuo 2 iki 4 ir nuo 6 iki 8 val. vak.
Nedėliomis pagal sutartį.
Office tel. YARds 4787
Namų tel. PROspect 1930

Tel. CANal 6122
DR. BIEŽIS
GYDYTOJAS IR CHIRURGAS
2201 W. Cermak Road
Valandos: 1—3 popiet ir 7—8 v. v.
Sekmad., Trečiad. ir Šeštadienio vakarais ofisas uždarytas.
REZIDENCIJA
3241 West 66th Place
Tel. REPublic 7868

Tel. YARds 2246
DR. C. VEZELIS
DANTISTAS
4645 So. Ashland Ave.
arti 47th Street
val.: nuo 9 val. ryto iki 8 val. vak.
Seredoj pagal sutartį.

Tel. CANal 0257
Rez. tel.: PROspect 6659
DR. P. Z. ZALATORIS
GYDYTOJAS IR CHIRURGAS
1821 So. Halsted Street
Rezidencija: 6600 So. Artesian Ave.
VALANDOS: 11 v. ryto iki 3 p.p. 6 iki 9 val. vakare.

Ofiso tel. VIRginia 0036
Rezidencijos tel.: BEVerly 8244
DR. T. DUNDULIS
GYDYTOJAS IR CHIRURGAS
4157 Archer Avenue
Ofiso val.: 1—3 ir 6—8:30 P. M.
Trečiadieniais pagal sutartį

Tel. YARds 3146
DR. V. A. ŠIMKUS
GYDYTOJAS IR CHIRURGAS
IR AKINIUS PRITAIKO
744 West 35th Street
Valandos: 11-12; 2-4; ir 6:30-8:30
Pirmadieniais — 2-4 ir 6:30-8:30
Šventadieniais — 11-12.

Tel. YARds 5921.
Res.: KENwood 5107.
DR. A. J. BERTASH
GYDYTOJAS IR CHIRURGAS
Ofiso val.: nuo 1-3; nuo 6:30-8:30
756 West 35th Street

Skaniausia duona yra toji, kurią uždirbame savo rankomis.

LIETUVIAI DAKTARAI

DR. P. ATKOČIŪNAS
DANTISTAS
1446 So. 49th Court, Cicero
Antradieniais, Ketvirtadieniais ir Penktadieniais
Valandos: 10-12 ryte, 2-6, 7-9 P. M.
3147 S. Halsted St., Chicago
Pirmadieniais, Trečiadieniais ir Šeštadieniais
Valandos: 3 — 8 popiet.

DR. CHARLES SEGAL
GYDYTOJAS IR CHIRURGAS
4729 So. Ashland Ave.
(2-tros lubos)
Tel. MIDway 2880 Chicago, Ill.
OFISO VALANDOS:
Nuo 10 iki 12 val. ryto, nuo 2 iki 6 val. popiet ir nuo 7 iki 8:30 vai. vak. Nedėliomis nuo 10 iki 12 val. dieną

Telefonas HEMlock 5849
DR. PETER T. BRAZIS
GYDYTOJAS IR CHIRURGAS
6757 So. Western Ave.
OFISO VALANDOS:
Popiet nuo 1 iki 3 val.; vak. 7-9;
Trečiadieniais ir Sekmadieniais pagal sutartį.

DR. EMILY V. KRUKAS
GYDYTOJA IR CHIRURGAS
4146 Archer Avenue
Ofiso Tel. LAFayette 3210
Rez. Tel. LAFayette 0094
Jeigu Neatsiliepama — Šaukite KEDzie 2868
VALANDOS:
Pirm., Antr., Ketvir., 6 iki 9 vak.; Penkt., Šeštad. 8:30 iki 9:30 vak. Sekmadieniais pagal susitarimą.

Ofiso Tel. .... VIRginia 1886
DR. AL. RAČKUS
GYDYTOJAS IR CHIRURGAS
4204 Archer Avenue
LIGONIUS PRIIMA:
Kasdien nuo 2:00 iki 8:00 val. Trečiad. ir Sekm. tik susitarius.

Išmintis yra širdyje to, kuris turi supratimą.

Kas myli savo tėvynę ir kovoja už jos laisvę — tas yra kilnus žmogus.

KAS GIRDĖT WAUKEGAN'E

Edward Lulis, 24 metų, sūnus Vilimo ir Onos Lulis, 732 So. Jackson St. buvo parvykęs aplankyti savo brangius tėvelius, kurių jis labai išsilgo. Viešėjo 13 dienų. Edvardas jau baigė "boot training" ir jo grupėj buvo išrinktas kaipo garbės vyras (honor man). Jis randasi Camp Scott, kuri yra viena iš penkių didžiausių U. S. Naval Training Station, Farragut, Idaho.

Edvardas yra baigęs Šv. Baltramiejaus parapijos mokyklą ir Waukegan High School. Jis labai mėgo sportą: baseball, basket ball ir football. Grįžęs į stovyklą žada mokintis "motor machinist". Jo vienas brolis Willim gyvena Chicagoje, o viena sesuo guli ligoninėj. Edvardas buvo labai geras darbininkas ir visų lietuvių mylimas.

Richard Rajūnas, sūnus Rajūnų, 822 Lincoln St., yra lakūnu Dėdės Samo kariuomenėje. Buvo parvykęs namo aplankyti savo tėvelius, brolius ir dėdes bei tetas. Prieš išvažiuodamas birželio 14 d. susituokė su Irene Morris, kurios tėvai gyvena 2224 Harvey Ave., No. Chicago. Grįždamas į stovyklą ir žmoną išsivežė.

Felix Burba, gyvenąs 328 McKinley Ave., anądien buvo pakabinęs drabužius ant kiemo. Vos įėjo į vidų, žiūri per langą — gi vagis ima jos drabužius. Pradėjus šaukti, vagis pabėgo. Už kelių blokų numetė ir drabužius.

Sophie Kasilė mirė birželio 17 d. Šv. Teresės ligoninėj. Gyveno 310 So. Victory St. Sirgo 4 mėnesius. Paliko seną motinėlę, dvi seseris ir vieną brolį. Viena seserų gyvena California val., o brolis yra U. S. M. Birželio 9 d. jis išsiųstas ir motinėlė bei seserys nežino kur, dėl to negalėjo duoti jam žinios apie sesers mirtį. Laidotuvėms patarnavo Juozas Petroshius lietuvių geriausias laidotuvių direkt. Iš Šv. Juozapo bažnyčios po gedulo pamaldų, nulydėta į Šv. Marijos kapines. Palaidota šale savo vyro, kuris mirė prieš šešis metus. Nuliūdę: motinėlė, seserys ir brolis, dėkoja visiems, kurie atjautė juos liūdesio valandoje.

M. Z.

Vienų Metų Mirties Sukaktuvės

A. † A.

BENEDIKTAS MAČIUS

Jau sukako vieni metai, kai negailestinga mirtis atskyrė iš mūsų tarpo mylimą brolį, Benediktą Mačių.

Netekome savo mylimo birželio 28 d., 1942 m.

Nors laikas tęsiasi, bet mes jo niekados negalėsime užmiršti. Lai gailestingas Dievas su-

Mes, atmindami tą jo liūdną prasišalinimą iš mūsų tarpo, užprašėme gedulingas šv. Mišias pirmad. liepos 5 d., 1943 m., Šv. Jurgio parap. bažnyčioje, 8 val. ryto.

Kviečiame visus gimines, draugus, kaimynus ir pažįstamus dalyvauti šiose pamaldose ir kartu su mumis pasimelsti už a. a. Benedikto sielą.

Nuliūdę

Seserys Ona Bražinskienė, jos vyras Viktoras ir Marijona Zaveckienė, Giminės ir Draugai.

DABAR Yra Geriausias Laikas Pirkti Pirmos Rūšies Namų Materijolą Už Dar Žemomis Kainomis!

Atvykite į mūsų jardą ir apžiūrėkite staką ir aukštą rūšį LENTŲ — MILLWORK — STOGŲ IR NAMŲ MATERIJOLĄ — dėl garažų, porčių, viškų, sklepų ir fletų. PASITARKITE SU MŪSŲ EKSPERTAIS kaslink pertaisymo namų.

APROKAVIMAS IR PRISTATYMAS TEIKIAMAS DYKAI!
STANLEY LITWINAS,
General Manager.

CARR-MOODY LUMBER CO.
PATARNAUJA LIETUVIAI SALESMANAI
3039 SO. HALSTED ST. TEL. VICTORY 1272
VALANDOS: Sekmadieniais nuo 8 val. ryto iki 12 val. pietų. Kitomis dienomis — nuo 7 valandos ryto iki 5:30 valandos popiet

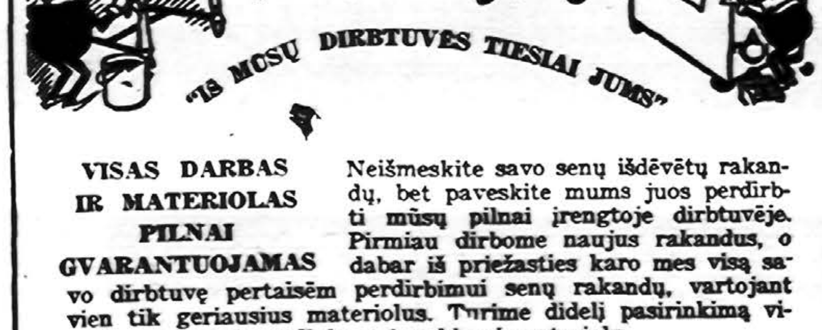

VISAS DARBAS IR MATERIOLAS PILNAI GVARANTUOJAMAS

Neišmeskite savo senų išdėvėtų rakandų, bet paveskite mums juos perdirbti mūsų pilnai įrengtoje dirbtuvėje. Pirmiau dirbome naujus rakandus, o dabar iš priežasties karo mes visą savo dirbtuvę pertaisėm perdirbimui senų rakandų, vartojant vien tik geriausius materiolus. Turime didelį pasirinkimą visokių spalvų ir audinių aptraukimui materiolų.

DAR TURIME DIDELĮ PASIRINKIMĄ NAUJŲ RAKANDŲ ir jūs galite išmainyti savo senus ant naujų.

ARCHER AVENUE FURNITURE CO.
Parlor Setų Išdirbėjai
JUOZAPAS KAZIKAITIS — SAVININKAS
4140 ARCHER AVE. TEL.: LAFAYETTE 3516

Lietuvoje stinga drabužių, avalynių

Vokiečių generalinis komisariatas buvo sušaukęs Lietuvos agronomus. Komisariato valdininkas pareiškė, kad šiais metais "būtinai" turįs būti padidintas linų ir ankštinių sėjos plotas. Be to, rudenį, irgi "būtinai", reikią bent 25% visos dirbamos žemės skirti žieminiams javams.

Pasak kito kalbėtojo, ūkininkams stingą daug reikmenų, net drabužių ir avalynės; paramos iš Vokietijos esą galima laukti tiktai "labai mažam kiekyje".

Sužeistas kareivis pasakoja apie Attu kovas

Chicagietis kareivis Chester Krzyzack, 28 metų amžiaus, birželio 25 dieną, papasakojo apie baisias kovas Attu saloje. Jis atvyko su pirmaisiais sužeistais kareiviais, pereitą penktadienį, į naują Baxter general ligoninę, Spokane, Wash., kur yra 1,500 lovų.

Jo koja yra sulaužyta, ir keliose vietose japonų kulkos palietė. Krzyzack pasakė, jog jis gulėjo be pagalbos foxhole, kai priešai bandė apsupti amerikiečių pozicijas.

"Jie įvykdė tris durtuvų užpuolimus ant mano draugų", — pareiškė kareivis, — "bet priešas kiekvieną kartą buvo atmuštas. Kol pasibaigė atakos, tikrai ėmiau prakaituoti."

Kitoje atakoje kareivis prisiglaudė prie žemės, kai aplink jį zvimbė kulkos.

"Kulka perėjo per mano šalmą", — pasakė kareivis, —ir pajutau kraują."

Naciai šaukia vienuolius armijon

Fribourg, Šveicarija. — Pranešama, jog Vokietijoje 2,943 pranciškonai vienuoliai yra pašaukti į karišką tarnybą.

Rūpinasi vaikais

Vokiečiai tėvai rūpinasi apsaugoti savo vaikus nuo nacizmo klaidų.

Žymi skridikė tapo katalike

London.— Pauline Gower, pasižymėjusi skridikė, perėjo į Katalikų Bažnyčią. Jos tėvai davė sutikimą, kad ji taptų katalike, tėvai yra nekatalikai. Konvertitės tėvas, Robert Gower, yra parlamento narys.

Rinkimai

Maine yra vienintelė valstybė, kurioje rinkimų nėra lapkričio mėnesį.

Sidabro valstybė

Nevada yra žinoma kaipo šalavijų krūmų ir sidabro valstybė.

SKELBKITE "DRAUGE"

WANT ADS

"DRAUGO" DARBŲ SKYRIUS

"DRAUGAS" HELP WANTED ADVERTISING DEPARTMENT
127 No. Dearborn Street
Tel. RANdolph 9488-9489

HELP WANTED — VYRAI

BUS BOYS
Atsikreipkite į Colonnade kambarį
EDGEWATER BEACH HOTEL
5349 Sheridan Rd.

HOUSEMEN ir LABORERS
Reikalingi. Patyrimas nereikalinga. Atsišaukite į Timekeeper's ofisą.
EDGEWATER BEACH HOTEL
5349 Sheridan Rd.

PRESSMANAS REIKALINGAS—
Dirbti "Draugo" spaustuvėje. Senumas nesvarbu. Patyrimas nereikalinga, išmokinsime. Gera mokestis ir geros darbo sąlygos. Atsišaukit tuojau.
DRAUGO RAŠTINĖ
2334 S. OAKLEY AVE.
TEL. CANAL 8010.

INDŲ PLOVIKŲ BUS BOYS PORTERIŲ
Gera Mokestis
Valgis Duodamas
Naktį ir Dieną Šiftai
MATYKIT MISS BITTNER
FRED HARVEY
Lunchroom Union Station

HOUSMEN
Reikalingi dirbti privatiniame kliube. Atsišaukite
UNION CLUB OF CHICAGO
312 S. Federal St.

STIPRIŲ VYRŲ
Reikia bieluoti popiero atmatas dirbant nuo 2:30 popiet iki 11 vakare. 75c į valandą.
TRANSO ENVELOPE CO.
3542 N. Kimball Av.

VYRŲ, 40 iki 55 metų senumo — Patyrimas pageidaujama, bet nereikalinga dirbti prie Proof presų. Gera alga, laikas ir pusė už virš 40 valandų. Matykit Mr. Roth.
J. M. BUNDSCHO, INC.
65 E. South Water St.

DIE CASTERS REIKIA
TIKTAI DEFENSE DARBAI
Matykit Mr. Letto
PARAGON
DIE CASTING CO.
5851 W. DICKENS AVE.

VYRŲ REIKIA
Be Patyrimo
Mums yra labai reikalingi karo pastangoms dirbti prie gerai apmokamų darbų šioje
100% Karo Dirbtuvėje.
Proga Įsidirbimo.
2742 W. 36th PLACE

PAPRASTŲ DARBININKŲ REIKIA
TIKTAI DEFENSE DARBAI
Matykit Mr. Letto
PARAGON
DIE CASTING CO.
5851 W. DICKENS AVE.

MAŠINISTŲ
All-around maintenance mekanikų. Gera mokestis. Sheet metalo dirbtuvė netoli Harvey. 14600 S. PRINCETON AVE. Telefonas — INTEROCEAN 9611. Vakarais pirm 9 val. šaukite DOLTON 1416.

PAPRASTŲ DARBININKŲ — vidų darbai. Patyrimas nereikalinga. Pradinė mokestis 60c į valandą.
CHAMPION TEXTILE FINISHING CO.
2334 S. Kedvale

REIKALINGAS LINOTIPISTAS
"Draugo" spaustuvėje reikalingas linotipistas (zeceris) greitu laiku. Gera alga ir geros darbo valandos. Tie kurie gali tokį darbą dirbti, prašome kreiptis prie: P. P. ČINIKAS, M.I.C.
2334 So. Oakley Ave., Chicago

VAIKINŲ IR VYRŲ
Reikia prie darbų lankstyti popierinius baksus. Reguliaris algos pakėlimas. Dieną ir naktį šiftai. Atsišaukit asmeniškai nuo 8:30 ryto iki 5 popiet.
CHICAGO CARTON CO.
4200 S. Pulaski Rd.

PLATINKITE "DRAUGĄ"

HELP WANTED — VYRAI

Mums Reikia Vyrų
Sveikų — pilti aluminum metalą. Štai proga vyrams 38 metų senumo ar suviršpagelbėti karo pastangoms ir tuom kartu pradėti dirbti prie gerai apmokančių darbų.
Ateikit Tuojau
ADVANCE ALUMINUM CASTINGS CORP.
2742 W. 36th PLACE

VYRŲ
Reikia. Patyrimas nereikalinga. Dirbtuvės ir paprasti darbai svarbioj pramonėje. Viršlaikis gera mokestis. Atsišaukite į ofisą.
A. H. ROSS & SONS
1229 N. Branch St.
(Division St. netoli Elston Ave.)

ATYDA VYRAMS
MUMS REIKIA PATYRUSIŲ MAŠINŲ OPERATORIŲ
MOTIOGRAPH, įstaiga, kuri išdirba įrengimus krutamų paveikslų visuose teatruose po visą pasaulį, reikalauja keletos patyrusių vyrų dirbti dieną ar naktį šiftais, prie Drill presų, Bench, Engine ir Turret lathes, Hand ir Automatic Screw mašinų, Profiling ir Milling mašinų. Taipgi reikia patyrusių mekaniškų Assemblers.
Dabar Dėdė Samas vartoja visą mūsų išdirbimą, bet karui pasibaigus mes vis dirbsim pilnu smarkumu. Todėl darbai kuriuos mes siūlome šiandien tęsisi per ilgą laiką ateityje.
Mūsų įstaigoj darbininkas labai įvertinamas ir viršininkai—kile iš paprastų darbininkų eilės yra draugiški ir pagelbstanti žmonės.
Mokestis yra gera ir kelema sulig patyrimo pagerėjimo. Darbo savaitė 48 valandų, už 8 val. mokama laikas ir pusė.
Ateikit ir pasikalbėkit su mumis
MOTIOGRAPH
4431 W. Lake St.

VAIKINŲ IR VYRŲ
16 iki 50 metų senumo reikia prie lengvų dirbtuvės darbų. Atsišaukite į
MEYERCORD CO.
5339 W. Lake St.

TROKERIŲ IR PRIE LENGVŲ DIRBTUVĖS DARBŲ
Užtenkamai Viršlaikio
Jei Norite
Pradinė rata 65c į val. 97½c į valandą už viršlaikį. Dirbant kasdien be pertraukos gausit karo boną dovanų.
NATIONAL CHEMICAL CO.
3617 S. May St.

Reikia Tuojau
VAIKINŲ IR VYRŲ
DEFENSE DIRBTUVĖJE
100% KARO DARBAI
Patyrimas nereikalinga: 6 dienos į savaitę; laikas ir pusė už viršlaikį.
Sherman Klove Co.
3531 W. 47th ST.
EMPLOYMENT OFISAS

DIRBTUVĖS DARBININKŲ
PATYRIMAS NEREIKALINGA
Karo Darbai
Laikas ir pusė virš 40 valandų. Atsišaukit kasdien po 8 val. ryto.
CHICAGO RAWHIDE MFG. CO.
1301 N. Elston Ave.

MEDŽIO DIRBĖJAI
Reikalingi Stitchers, Trimmers, Rip sawyers, Routers, Boring machine hands. Gera mokestis, pastovūs darbai. Atsišaukite į
KROLL BROTHERS
1801 S. Michigan Ave.

ĮSIGYKITE DEFENSE DARBĄ ŠIANDIEN!

ČIA RASITE TĄ DARBĄ, KURĮ NORITE GAUTI!

HELP WANTED — VYRAI

VYRŲ
Išmokti Prie
LENGVO PUNCH PRESS OPERAVIMO
100% KARO DARBAI
★ ★ ★ ★ ★ ★
Pertikrinkit Šiuos Punktus:
★ NORS NAUDINGAS, PIRMESNIS TAM PATYRIMAS NEREIKALINGA. JEI NORITE IŠMOKTI MAŠINISTO AMATĄ, MES JUS IŠMOKINSIM.
★ TINKAMAS PRADINIS ATLYGINIMAS LAIKE MOKINIMO SU ALGOS PAKĖLIMU PAGAL VERTINIMĄ IR PRODUKCIJOS BONAI DUODAMI NORINTIEMS GABIAU MOKINTIS.
★ ŠEŠIOS DIENOS SAVAITĖJE: LAIKAS IR PUSĖ UŽ ŠEŠTADIENIO DARBĄ.
★ ŠIAURVAKARINĖJE MIESTO DALYJE: GERA TRANSPORTACIJA.
★ DU ŠIFTAI: 7:30 RYTO IKI 4 POPIET IR 4:30 POPIET IKI 1 RYTO.
EMPLOYMENT OFISAS ATDARAS NUO PIRMAD. IKI ŠEŠTAD., 7:30 RYTO IKI 5 POPIET.
CHICAGO TRANSFORMER CORPORATION
3501 W. ADDISON ST.

HELP WANTED — MOTERYS

SIUVIMO MAŠINŲ OPERATORĖS
Reikalingos. Nuolatiniai darbai. Gera mokestis.
KROLL BROS. 1801 S. Michigan

REIKIA Skalbykloj Darbininkių
Feeders ir Folders skalbykloje dirbti privatiniam kliube. Atsišaukite
UNION CLUB OF CHICAGO
312 S. Federal St.

MERGINOS
Užsidirbkit $26 į savaitę laike mokinimo welding amato. Algos pakėlimas po 30 dienų. Patyrimas nereikalinga.
ARNOLD SCHWINN & CO.
1718 N. KILDARE AVE.
BELMONT 4720

OPERATORIŲ
Prie single needle mašinų. Gera pradinė mokestis, pastovūs darbai. Svarbioj pramonėj.
KROLL BROTHERS
1801 S. Michigan Ave.

MERGINŲ IR MOTERŲ
Prie karo darbų. Soldering, Assembling. 48 val. savaitėje. Laikas ir pusė už virš 40 valandų.
UNITED MFG. CO.
6123 N. Westren Ave.

MERGINŲ — MOTERŲ
Prie klijavimo ir išlankstymo "gift novelties". Moderninė dienos-šviesos dirbtuvė: 5 dienų savaitė, gera mokestis. Pageidaujam tokias su patyrimu prie bindery, skūrinių išdirbinių ir baksų išdirbimo SUPerior 6076. — WEINMAN BROS., 325 N. Wells, Merchandise Mart "L" Station.

GENERAL OFFICE TYPIST
Interesting detail clerical work. With or without experience. Good wages. Paid vacation and holidays.
AMERICAN SPRING & WIRE SPECIALTY CO.
822 N. Spaulding Ave.

PARDAVĖJŲ — MERGINŲ reikia — 16 iki 50 metų senumo. Dirbti pilną ar dalinį laiką. Gera minimum alga pradžioje. Atsišaukite į
NEISNER BROS., INC.
1343 Milwaukee Ave.

COUNTER CAFETERIA PARDAVĖJŲ — MERGINŲ reikia. Gera pradinė mokestis. Patyrimas nereikalinga. Lengvi, patogūs darbai.
NEISNER BROS., INC.
1343 Milwaukee Ave.

TARNAITĖS IR VALYMUI MOTERYS
TAI TIKRA DARBO VIETA. Patogios valandos moterims su šeimomis. Nuo 9:30 ryto iki 4:10 popiet. Pradinė mokestis $72.00 su pakėlimu po trumpos tarnystės. Atsišaukit prie Housekeeper.
Y. M. C. A. HOTEL
826 S. Wabash

Pirkite tose krautuvėse, kurios garsinasi "Drauge".

HELP WANTED — MOTERYS

ATYDA MERGINOMS IR MOTERIMS
VISI NORI DARBININKŲ
BET
MES NORIM
JŪSŲ
JEI GALIT KVALIFIKUOT
MES IŠMOKINSIM
JUMIS
GERAM AMATE
PRIE
NAUJŲ MAŠINŲ
SU
GERU MOKESČIU
LAIKE MOKINIMO
MALONIOS DARBO SĄLYGOS
ŠIESŪS VĖSŪS DARBO KAMBARIAI
NAUJA DIRBTUVĖ
Gražūs Poilsio Kambariai
MODERNINĖS PRAUSYKLOS
CAFETERIA
Atostogos Apmokamos
SUŽEIDIMO, LIGOS LIGONINĖS APDRAUDA
Gyvasties Apdrauda Veltui
ATNEŠKIT GIMIMO REKORDĄ
FOOTE BROTHERS GEAR & MACHINE CORP.
TOS DABAR DIRBANČIOS PRIE DEFENSE DARBŲ NEATSIŠAUKITE
Employment Ofisas
5219 S. Western Blvd.
OFISO VALANDOS:
Kasdien 8:30 ryto iki 5 popiet.
Sekmad. nuo 9 ryto iki 2 popiet.

MERGINŲ — MOTERŲ
Reikia prie darbų lankstyti popierinius baksus. Reguliaris algos pakėlimas. Diena ir naktį šiftai. Atsišaukite asmeniškai nuo 8:30 ryto iki 5 popiet.
CHICAGO CARTON CO.
4200 S. Pulaski Rd.

VEITERKŲ REIKIA
Gera Mokestis
Valgis Duodamas
Naktį ir Dieną Šiftai
Uniformos Duodamos
Ir Išvalomos
MATYKIT MISS BITTNER
FRED HARVEY
Lunchroom Union Station

PARDAVIMUI

PRIVATUS ŽMONĖS PARDUOS už $2,500, (ar išmokėjimo sąlygomis), viso meto gyvenimui 5 kambarių medžio namą prie Fox upės, viena mailė į pietus nuo McHenry. Vanduo, gesas, elektra, viduj toiletas, maudyklė, pilnai įrengta. Didelis stiklais apdengtas porčius, garadžius. Medžiais apaugęs lotas. Rašykite: R. P. GROSS, Addison Lane, Lake Catherine, Antioch, Ill.

NAMAS PARSIDUODA—Mūrinis 3 aukštų 3 fletai po 6 kambarius. Užpakalyje mūro cottage 3 kambarių. Atneša $100 į mėnes rendos. Kaina $8,000. Kreipkitės:
2302 S. LEAVITT ST.,
SEELEY 5387.

Perdidelis savęs vertinimas visuomet veda prie brutaliausio egoizmo.

Jei kelias į Dievą tikras, — siela jaučiasi patenkinta, laiminga, nebijo skausmų ir neieško Dievo, nes jį turi savyje. (Vl. Putvys).

PIRKITE KARO BONUS!

DRAUGAS

THE LITHUANIAN DAILY FRIEND

2334 South Oakley Ave. Chicago, Illinois

Published Daily, except Sundays

A member of the Catholic Press Association

Subscriptions: One Year — $6.00; Six Months — $3.50; Three Months — $2.00; One Month — 75c. Europe — One Year — $7.00; Six Months — $4.00. Single Copy — 3 cents.

Advertising in "Draugas" brings best results.

DRAUGAS

Išeina kasdien, išskyrus sekmadienius.

Prenumeratos kaina: Jungt. Valst. Amerikos Valsytbėse: Metams — $6.00; Pusei Metų — $3.50; Trims Mėnesiams — $2.00; Vienam Mėnesiui — 75c. Kitose valstybėse prenumerata: Metams — $7.00; Pusei Metų — $4.00. Pavienis numeris — 3c.

Skelbimų kainos prisiunčiamos pareikalavus

Bendradarbiams ir korespondentams raštų negražiname, jei neprašoma tai padaryti ir neprisiunčiama tam tikslui pašto ženklų. Redakcija pasilaiko sau teisę taisyti ir trumpinti visus prisiųstus raštus ir ypač korespondencijas sulig savo nuožiūros. Korespondentų prašome rašyti trumpai ir aiškiai (jei galima, rašomąja mašinėle), paliekant didelius tarpus pataisymams, ir vengiant polemikos ar asmeniškumų. Pasenusios korespondencijos laikraštin nededamos.

Entered as second-Class Matter March 31, 1916 at Chicago, Ill. Under the Act of March 3, 1879.

Atsisveikiname su seniausiu laikraštininku

Petras Tumasonis vakar suredagavo paskutinį (pirmąjį) mūsų dienraščio puslapį, kurį jis redagavo per dvidešimts septynerius metus. Vakare mes, "Draugo" redakcijos ir administracijos personalo nariai, jaukiame subuvime atsisveikinome su lietuvių žurnalistų veteranu, palinkėdami jam geriausio pasisekimo naujose gyvenimo apystovose — ūkyje ir paprašydami, kad jis vis tik su dienraščiu visai neatsiskirtų, bet pasiliktų jo bendradarbiu.

Dienraščio "Draugo" vadovybė nenorėjo priimti p. Tumasonio atsistatydinimą, nes jis yra nelengvai pamainomas spaudos darbininkas. Jo punktualumas, sugebėjimas greitai surankioti ir parašyti pasaulio vėliausias žinias, vadovybės buvo giliai vertinamas.

Bet jis pasižymėjo ne tik greitu ir vykusiu žinių rašymu. Nemažai parašydavo ir vertingų straipsnių.

SPAUDAI DIRBO PER 46 METUS

Laikraštininko darbą P. Tumasonis pradėjo dirbti prieš 46 metus. Dar tebetarnaudamas rusų kariuomenė (Liepojuje) pradėjo leisti jaunimui ranka rašomą laikraštuką "Katalikas". Jį leido per pora metų (1897-1898 m.).

Kai 1901 metais atvyko į Ameriką, kun. V. Varnagiris jį pakvietė redaguoti "Žvaigždę", prie kurios išbuvo iki 1904 metų. Nuo 1904 m. iki 1916 metų p. Tumasonis redagavo Chicagoje Tananevičių leidžiamą "Kataliką", kuris iki 1914 m. buvo savaitraščiu, o vėliau dienraščiu.

AUTORIUS DAUGELIO KNYGŲ

Redaguodamas "Kataliką", jis parašė ir visą eilę knygų, kurias išleido Tananevičių spaustuvė. Tarp jų pažymėtinos: "Chrestomatija" (1904 m. išleista 1-ma dalis, 1906 m. — antra, 1908 m. — trečia), "Užkeiktas Urvas", "Apie Rūkymą", "Ciesorius Domicijonas", "Katorga", "Maldos Galybė", "Mylėk Artimą", "Vėjinis Malūnas", "Pusčios Dvasia", "Dangus", "Trys Keleiviai". Visi šie veikalai, išskyrus Chrestomatiją, yra vertimai iš kitų kalbų. Po raštais pasirašydavo P. B. (Petras Brandukas).

27 METAI PRIE "DRAUGO"

Į "Draugo" redakciją P. Tumasonis buvo pakviestas 1916 metais. Dirbdamas iki vakar dienos (per 27 metus), ir punktualumu, kaip jau minėjome, ir darbštumu puikų rekordą padarė. Per tą ilgą laikotarpį tik keletą dienų į redakciją neatvyko. Nuo redaktoriaus pareigų, prie kurių jis buvo prisirišęs nuo jaunų dienų, tik labai rimtos priežastys tesulaikydavo. Tuo būdu jis ne tik savo gabumais, bet ir nepaprastu uolumu ir savo kolegų ir dienraščio leidėjų pagarbos ir dėkingumo užsipelnė.

Petras Tumasonis gimė 1875 m. rugpiūčio 23 d. Lapšių kaime, Seirijų val., Alytaus apskrity. Chicagon atvykęs susipažino su Marijona Smalenskiūte ir ją vedė. Išaugino keturis sūnus ir dvi dukteris.

Dienraštis "Draugas", atsisveikindamas su savo ištikimuoju žurnalistu, linki jam, Amerikos lietuvių spaudos veteranui, dar daug metų pagyventi ir pasidžiaugti savo sunkaus laikraštininko darbo vaisiais.

Lietuvaitės ir karo pastangos

Per visą būsimą savaitę Chicagoj, tautinių grupių tarpe, bus vedama intensyvė kampanija, kad gauti keletą tūkstančių moterų ir merginų kandidatėmis į WAAC'S — Women's Army Auxiliary Corps.

Yra kreipiamasi ir į lietuvaites. Norima, kad ir jų gausingesnis skaičius atsirastų. Ir, neabejojame, atsiras, nes lietuvaitės, kaip visiems žinoma, puikiai dedasi prie Amerikos karo pastangų. Ne viena jau įstojo į virš minėtą armijos dalinį; daug jų tarnauja slaugėmis (norsėmis); tūkstančiai padeda Amerikos Raudonojo Kryžiaus darbus dirbti; pardavinėja U. S. karo bonus; tūkstančiai dirba karo pramonėse.

Tačiau būt gražu ir naudinga, jei šiomis dienomis atsirastų gausingesnis lietuvaičių skaičius Chicagoje, kurios vienu kartu įstotų į WAAC's ir vienu kartu su įspūdingomis iškilmėmis būtų prisaikdintos. Tos iškilmės galėtų būti, ar Vytauto parke jaunimo dieną (Liepos 4-tą), ar prie Dariaus-Girėno paminklo, minint šių dviejų sparnuotų lietuvių žygio ir jų tragingo žuvimo dešimtmetį. Mergaitės ir moterys armijon priimamos nuo 21 iki 44 metų amžiaus.

Ligšiol visose karo pastangose lietuviai jiems paskirtą kvotą su kaupu išpildo. Manome, kad nekitaip bus ir šiame reikale. Kiek kartų Amerika mus šaukė dirbti ir aukotis, ėjome, dirbome ir aukojomės. Ypač didelio pasiaukojimo reikia dabar, nes baisūs priešai yra užpuolę mūsų kraštą. Mūsų sūnūs ir broliai kraują lieja karo frontuose. Jie laukia savo sesučių pagalbos greičiau priešą sutriuškinti, pavojų Amerikos saugumui pašalinti ir diktatorių pavergtas tautas išlaisvinti.

●

Spauda kelia aktualų klausimą

Lietuvių laikraščiai vis plačiau rašo apie reikalą sušaukti Amerikos lietuvių seimą ar konferenciją. Veik visi laikraščiai šiam reikalui pritaria. Pritariame jam ir mes. Plačiau savo nuomonę pareikšime po to, kai Amerikos Lietuvių Taryba vienaip ar kitaip pasisakys keliamos konferencijos šaukimo klausimu.

Kad pasisakyti seimo ar konferencijos (nesvarbu vardas) klausimu, reikia nuodugniai išaiškinti visą eilę svarbių dalykų: numatyti susisiekimo galimumus, paruošti planą, nurodyti tikslą ir t.t. Mes dėl to manom, kad iniciatyva ir planavimas priklauso Amerikos Lietuvių Tarybai, kuri, mūsų žiniomis, tuo jau rimtai rūpinasi. Kai ji tars savo žodį, tuomet bus apie ką rašyti. Tuo tarpu rašyti apie seimą ir net ginčytis neapsimoka, nes neturime rimto pagrindo.

●

Tyla prieš audrą

Sąjungininkai paskutinėmis dienomis didelių smūgių uždavė priešams lėktuvais bombarduodami jų karo pramonės ir susisiekimo centrus. Tačiau kitokių žygių nepradėta. Naciai su fašistais taip pat neima iniciatyvos. Jų pozicijose tyla.

Toji tyla gali būti prieš audrą. Jie gali reikšti, kad jungtinės tautos daro prisirengimus invazijai į kontinentalinę Europą. Priešai tą nujausdami, stiprinasi savo gynimosi pozicijose. Esą jie tam tikslui siaurina frontą. Balkanuose laiko netoli pusantro milijono kariuomenės. Dėl to ir Sovietų Rusijos fronte nepradeda ofensyvos.

Tyla. Bet atmosferoj pilna sprogstamos medžiagos. Tai reiškia artinantis didelei audrai, lemiamiems mūšiams.

SPAUDOS APŽVALGA

Ką ji galėtų duoti...

Rusų kariai puikiai ginasi nuo užpuolikų nacių. Dėl to jiems visi kreditą duoda ir jiems sveikina dviejų metų karo su vokiečiais sukakties proga. Rusų bolševikiškoji politika visai kitas reikalas. Jos pasaulis kratosi ir kratysis. Ji nieko gero į pokarinį pasaulio gyvenimą negali įnešti. Visai teisingai apie tai rašo Bostono katalikų laikraštis "Pilot" ("Darbininko" vertimas):

"Yra neužginčyjamas faktas, kad didelis skaičius Amerikos piliečių negali įžiūrėti, ką Rusija galėtų duoti "pastovios taikos įvykdymui". Ko kas neturi, to ir kitam negali duoti. Jei demokratija, tiksliausioj to žodžio prasmėj, yra žmonių valdžia tų pačių žmonių gerovei, tai Rusija tokios demokratijos neturi. Ten žmonės yra bebalsiai. Nėra ten spaudos laisvės. Visos mokyklos tai sovietinio skiepinimo centrai. Ten darbininkas nėra laisvas; kadangi valdžia yra vienintėlis darbdavys, tai joks streikas neįmanomas. Gal būt, kad žmonės ten patenkinti savo pančiais. Gal būt, kad jie ir protestuot nenorėtų, jei ir galėtų. Bet visa svarba tame, kad jie nėra laisvi. Ten nėra nė mažiausios demokratijos, tikslioj to žodžio prasmėj...

Trumpai

"Principles for Peace" didžioji 900 puslapių knyga, kurią išleido NCWC, arkivyskupui Samuel A. Stritch vadovaujant, spaudos kritikų labai palankiai yra sutinkama.

Šioj knygoj, kaip jau pirmiau rašėme, yra sudėti penkių popiežių (Leono XIII, Pijaus X, Benedikto XV, Pijaus XI ir Pijaus XII) taikos planai, jų išsireiškimai apie taiką, enciklikos ir padaryti žygiai dėl taikos.

Prie popiežių taikai darbų yra pridėti atitinkami paaiškinimai.

Kas domisi pastovia ir teisinga pasaulio taika, šioj knygoj ras nepaprastai vertingos medžiagos.

●

Popiežius Pijus XII skelbdamas taikos planus, pabrėžė, kad būtų didžiausia tragedija, jei būtų prileistos valstybės prie trečio pasaulinio karo.

Kad apsaugoti žmonių rasę nuo tos nelaimės, svarbu, sako popiežius, su didžiausiu nuoširdumu ir teisingumu eiti prie progresyvaus apsiginklavimo apribavimo.

●

Pirmojo pasaulinio karo metu popiežius Benediktas XV-tasis pats pirmas iškėlė visų pasaulio tautų sąjungos reikalą.

"Yra labai pageidautina, kad visos valstybės, padedant į šalį tautinį įtarimą, susijungtų vienon lygon, ar kokion tautų šeimon su tikslu išlaikyti savo nepriklausomybę ir saugoti visos žmonijos tvarką.

Tai Benedikto XV žodžiai.

Popiežius Pijus X-tas kalba apie sutarčių svarbumą.

Jis pastebi, kad bendras tautų saugumas santykiuose vienos su kitoms pareina svarbiausia nuo nesulaužomo ištikimumo ir švento gerbimo tarptautinių sutarčių.

Aišku.

Visi karai dažniausiai pareina nuo to, kad valstybės pradeda laužyti sutartis.

(Nukelta į 6 pusl.)

Po svietą pasidairius

Binghampton'o, N. Y., lietuviški tavorščiai birželio 26 d. celebravo užkandžiaudami dviejų metų sukaktuves nuo Hitlerio užpuolimo ant Sov. Sąjungos.

Užklausus tų celebracijų rengėjų, kodėl jie necelebravo užkandžiaudami sukakties japonų užpuolimo ant Pearl Harbor, vienas jų atsakė:

—Ką tu tinkini. Mes — čia jis turėjo ant mįslės Sov. Rusiją — su japonais esame tavorščiai. Aną dien net Amerikos gaizetose buvo pranešta iš Maskvos, kad ten japonų ambasadorius su Molotovu net visą valandą slaptai šnekėjosi. O ar žinai, ką jie ten šnekėjo? Celebruoti prieš japonus mums, bolševikams, butų nusikaltimas Sov. Rusijai."

Po tautininkų įvykusios Brukivne konferencijos, cicinstų "Naujoji Gadynė" parašė:

"Nuo ugnies, karo, maro, pavietrės ir nuo tokių tautininkų."

Tautininkų "Vienybė" sako, jog tos gadynės administratorius šitaip parašė, matyt, pamiršęs, kad daugelis toje konferencijoj dalyvavusių tautininkų yra "Naujos Gadynės" skaitytojai.

Mano delnas, tavorščiai, rodo Strazdą esant rait. Juk jei kuris skaito "Naująją Gadynę" ir sakosi esąs tautininkas, tai tikrai nuo pavietrės, maro ir nuo tokio tautininko.

Pranešama, kad Dies Komitetas imsis tirti Amerikoj rasinį nerimą ir jo priežastis. Tuo tarpu Amerikos bolševikai visokiomis "taikos" konferencijomis reikalauja, kad tasai komitetas būtų panaikintas.

Vaiug tokių rokundų išeitų, kad rasinis nerimas bolševikams būtų lyg duona storai sviestu aptepta. Ir nėra dyvų. Kur jūs matėt, kad bolševikai apsieitų be nerimų, revoliucijų? Bolševikai tik ir yra tam, kad kelti nerimus, revoliucijas.

Jonas Vyraitis yra labai didelis dainos-muzikos meno mėgėjas. Aną dien vienam draugų susirinkime viešai pareiškė:

— Už laimingiausias savo gyvenime valandas aš turiu būti dėkingas dainai ir muzikai.

— Tikrai laimingas esi galėdamas dalyvauti visuose koncertuose ir operose, — pastebėjo vienas draugų.

— Ką tamsta kalbi? Ne aš, bet mano žmona nuolatos dalyvauja koncertuose ir operose.

Kaip tai senovėje būta

Philadelphia, Pa. — Atsilankiau vieno lietuvio namuosna Šv. Jurgio parapijoj. Jo adresą gavau iš "Žvaigždės" redakcijos. Paspaudžiau elektrikinį skambutį. Atidaro duris tas pats, kurio ieškojau. Einava į vidų. Viduj nucstaba akis man iš kaktos kone išvarė. Apie didelį virtuvėje stalą (mat, šalta diena, tai visi apie pečių susispietę) prikrauto lietuviškų ir angliškų laikraščių susėdę keturi vyrai. Vieni skaito, kiti rašo, tartum kokioje mokykloje. Man atėjus, žinoma, pertraukė savo darbus ir prasdėjo šnekos. Apie kągi? Nugi, ką laikraščiuose išskaitė ("Ž." 1910).

(Dabar daugelyje vietų kaip vienon stubon keturi vyrai susirenka, tai penktas būna alaus "Magdė" (pusgalionis), šeštas — pynaklis ir t. t.)

IR MULAI SKRENDA

"Draugas" Acme photo

Ir mulai šiame kare svarbią dalį atlieka. Jie vežami iš Amerikos į karo frontus įvairiems darbams dirbti. Vaizduojama kaip mulai suvaromi į transportinius lėktuvus. Mulai bus vežami kur nors New Guinea ir bus naudojami perkelti reikmenis alijantams stumiantis į japonų užimtas pozicijas

Vokiečiai kerta Lietuvos mišką

"Kauener Zeitung" (11.20) paskelbė kažkokio Muesse, vokiečių generalinio komisariato miškų skyriaus vedėjo, straipsnį. Autorius atvirai rašo, kad, šalia kuro, Lietuvos miškų medžiai esą naudojami Vokietijos karo reikalams, būtent, sprogstamajai medžiagai gaminti. Be to, miškas esąs išvežamas Vokietijon celiulozinei vilnai gaminti ir kasyklų reikalams.

Nuo vasario 15 d. iki pavasario laukų darbų pradžios visi ukininkai turį privalomai dalyvauti miško transporte. Esanti įvesta specialinė kontrolės sistema, kad "tinginiai ir apsileidėliai" negalėtų prievolės vengti. Tokie būsią griežtai baudžiami.

Lietuvos ūkininkai mažina gyvulių skaičių

"Kauener Zeitung" paskelbė vokiečių gen. komisariato žemės ūkio patarėjo Froelicho straipsnį apie Lietuvos gyvulių ūkį. Autorius išveda, kad į tą ūkį reikią kreipti "daugiau dėmesio". Pasak jo, "gerinant" gyvulių ūkį, pasidarę neišvengiama, kad gyvulių skaičius Lietuvoje turėsiąs sumažėti.

Jau anksčiau buvome gavę žinių, kad Lietuvos ūkininkai patys mažina gyvulių skaičių, nes vis vien iš jų neturi naudos, o tik padidina sau prievoles. Be to, ūkininkai neturi pakankamai darbininkų gyvuliams prižiūrėti.

APARIA PUPELES

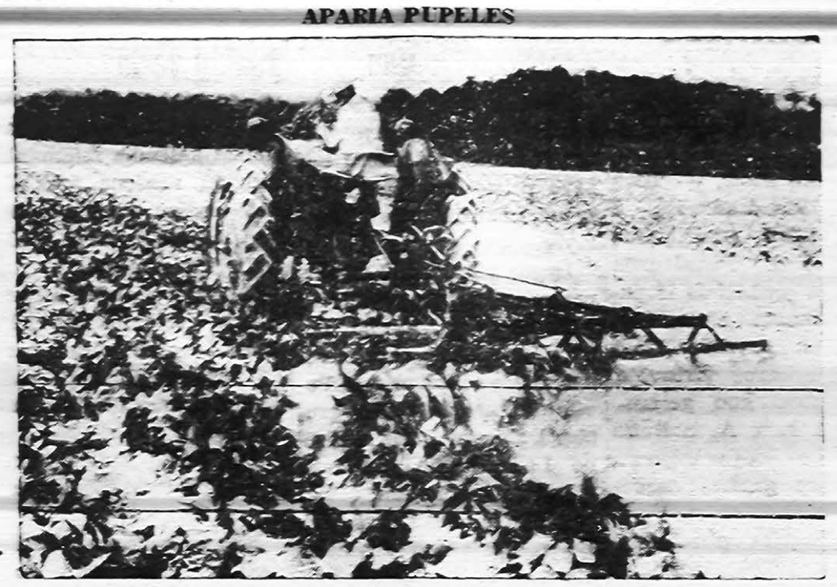

"Draugas" Acme photo

Wilson Lowe, farmeris netoli Salisbury, Md., aparia 35 akerius pupelių. Farmeris kvietė savanorius, kurie surinktų pupeles, bet tik vienas atsirado.

Lietuvos vyskupų protestas prieš nacius

(Užbaiga)

Jaunuolių gabenimas į Vokietiją

3. Mus skaudžiai paliečia sumanymas reikalauti, kad Lietuvos abiturientai (baigusieji aukštesnes mokyklas) atlikinėtų darbo prievolę ne Lietuvoje, o kur kitur, be savo gimdytojų budrios globos, be religinės ir dorovinės pagalbos, kurios savo amžiuje jie taip labai reikalingi. Dar skaudesnis dalykas būtų siųsti kur nors iš savo krašto darbo prievolei mergaites. Tokia tvarka jų sveikatai ir dvasinei gerovei atsilieptų dar skaudžiau, negu berniukams. Tų jaunuolių išsiuntimas svetur būtų lygus pažeidimui gimdytojų teisės globoti savo vaikus. Pasakydami šias mintis, mes išreiškiame ne tik savo, bet ir šio jaunimo gimdytojų visuotiną nerimą ir susirūpinimą. Lietuvos tė vai ir dabar negali užmiršti to būdo, kuris buvo pavartotas verbuojant į talką nepilnamečius jaunuolius degtine, tabaku ir kt. Visa Lietuvos visuomenė, ir mes, esame įsitikinę, kad visi tie jaunuoliai ir jaunuolės darbo prievolę gali atlikti savo krašte.

Dėl Teologijos Fakulteto ir universitetų

4. Vyskupų konferencija buvo supažindinta su Teologijos Fakulteto praėjusių 1941-1942 studijų metų eiga. Tuo susirūpinę vyskupai konstatavo, kad ištisus mokslo metus šio fakulteto darbas buvo kliudomas. Nepaisant oficialių ir pakartotinų pažadų leisti lietuviams švietimo srityje visai autonomiškai tvarkytis, Teologijos Fakultetas sutinka sunkumų, kurių dar iki šiolei nėra pavykę pašalinti. Pakartotinai prisimindami, kad Kauno V. D. universitete nuo pat jo įsikūrimo pradžios Teologijos Fakultetas Konkordato ir Lietuvos įstatymų yra garantuota šio universiteto dalis, Lietuvos vyskupai pareiškia, kad jie, remdamiesi ir teisine būkle, ir Lietuvos katalikų reikalais, negali Teologijos Fakulteto teisinio charakterio keisti ir jo atsižadėti.

Šia pačia proga mes atsimename ir Lietuvos universitetų reikalą. Kauno ir Vilniaus universitetai yra vienas iš didžiausių lietuvių tautos laisvo gyvenimo kultūrinių laimėjimų. Užtat nenustabu, kad Lietuvoje nėra luomo ir asmens, kuris nesisielotų jų klestėjimu. Kiekvienam atrodo, kad ne tik lietuvių tauta, bet ir visi linkintieji lietuvių tautai gero turėtų šių universitetų veikimą remti.

Kiti mokyklų reikalai

5. Prasidėjus mokslo metams, Lietuvos vyskupams paaiškėjo, kad gimnazijose yra uždrausti religiniai būreliai. Jeigu kitų objektų būreliuose leidžiama moksleiviui pagilinti mėgstamą mokslo sritį, tai tuo labiau jaunimas turėtų rasti nemažiau galimumo religiniuose būreliuose pagilinti religinį žinojimą ir dorivinį išsiauklėjimą. Šiame nelygiame tikybos objekte traktavime su kitomis disciplinomis, jaunimas, jų gimdytojai ir visa katalikiškoji visuomenė įžiūri tikybos varžymą, kuriam ji yra jautri po bolševikų režimo pergyvenimo.

Spaudos reikalai

6. Nuo pat bolševikų iš Lietuvos išėjimo yra daro-

(Nukelta į 6 pusl.)

RIMTIES VALANDĖLEI

Dievas taip numylėjo pasaulį, kad siuntė savo vienatinį Sūnų grąžinti mums teisę įeiti dangaus karalystėn. Kristus taip pamilo nusidėjėlius, kad norėdamas būti nuolatine pagalba, įsteigė Švenčiausį Sakramentą, kuriame apsigyveno su visa dievystės pilnybe. Štai suglaustai, Devintinių Šventės prasmė — pagerbti Kristaus pasiaukavimą žmonių naudai altoriaus sakramente.

Meilė, atsižadėjimas, gailestingumas, puošė pirmųjų krikščionių gyvenimo dienas. Dabar, pasaulinis karas, vieni kitus žudo, vargstančiam arba alkanam nelabai kas nori padėti, o priešui, pasiruošę užnerti kilpą ant kaklo. Atmaina gan didelė.

Šią savaitę Detroite pasireiškė kaip karštas gali būti dviejų rasių susikirtimas. Minios įtužimas, nesuvaldoma neapykanta dėl kokios nors mažai kam žinomos skriaudos, 28 asmenys iš gyvųjų eilės išbraukti. Kas kaltas?

Keistas vieno asmens paaiškinimas — "Mes visi kalti, nes, trūksta artimo meilės". Paaiškinimas toks platus o pritaikomi asmens, kuriems primetamą kaltė — visi gyvieji. Tikra nesąmonė taip kalbėti. Išvada platesnė už teigimus. Jeigu aš nevartojau šiandien muilo prausdamas iš ryto — esmi kaltas, kad atėmiau kam nors uždarbį, priverčiau jį badą kęsti.

Netiesioginiai tiktai rišant visus įvykius kartu, juos pindami per amžius, vietas, žmones, galima sakyti mūsų veiksmai padaro įtakos kitiems, šie dar kitiems; galutinai Jono ar Marės gailestingumo darbas ar stoka atverčia arba atvers kokį indijoną prie tikėjimo arba ką papiktins.

Įvairūs netobulumai ryškiau nušviečia neišdildomą širdies palinkimą tikros ramybės, laimės, taikos. Kasdieninės skriaudos pabrėžia patį faktą — nežiūrint kiek bandoma, visur ir visada žmogus esti žmogumi, iškrypsta, tolsta nuo doros ir įstatymų kelio.

Devintinių Šventė kartoja mintį — Kristus, Dievo Sūnus, Švenčiausiame Sakramente visiems prieinamas. Jeigu norime pagalbos kviesime Jį mūsų širdysna, kad pažeista prigimtis nepasiduotų kiekvienai pagundai arba viliojimui kenksmingam pačiam žmogui.

A.B.C.J.

Kaip tu elgiesi su savo senais tėvais, taip tau pasenus su tavim elgsis tavo vaikai.

Prekes, Kurias yra Sunku Gauti, Čionai Rasit!

IŠPARDAVIMAS

Rakandų, Rankinių Laikrodėlių, Deimanto Žiedų, Elektrinių Dulkių, Valytuvų, Springsų, Matracų, Sotų, Gasinių ir Anglinių Pečių, Kombinacijų Pečių su Gazu ir su Anglimis, Gerų Parlor Setų, Karpetų, Daining Room Setų, Lietuviškų Rekordų, Kaldrų, Blanketų, Kliionkių 4 jardų pločio, Geros Maliavos.

6 Tubų Philco Radijas gražiame kabinete, naujos radijos, kurioms nereikia nei dratų prijungti **$69.50**
8 Tubų Philco Chair Side Radio, 1943 metų modelis **$89.50**
Radijos su fonografu, kurios automatiškai pačios permainio rekordus, su deimantinėmis adatomis, kurių nereikia mainyti, už ..... **$149.50 iki $450.00**
Zenith 12 tubų, 1943 Radija su F. M., už **$149.50**
17 tubų Meisner Radija už **$129.50**
16 tubų Radija gražiame kabinete už **$135.50**
Zenith 9 tubų Consoles, ... **$72.50**
Crosley, 10 tubų F. M. Console **$149.50**
Philco 11 tubų Console, Remote Control **$89.50**
Gvarantuotos perdirbtos radijos Consolese po **$24.50**
Rankiniai Laikrodėliai po **$9.95**
Militariški, rankiniai laikrodėliai, vyriški ir moteriški po **$14.95**
Waterproof Rankiniai Laikrodėliai po **$29.50**
Bulova ir Elgin Laikrodėliai po ..... **$24.95 ir auk.**
Auksinės Rasomos Plunksnos po **$2.10**
Didelis pasirinkimas deimantinių ir auksinių žiedų, Gintaro Karolių, Sidabrinių Šaukštų ir Peilių, Rogers.
8 milimetrų Eastman Movie Camera **$49.50**
16 milimetrų Eastman Movie Camera su skūriniu keisu **$99.50**
16 milimetrų Eastman Movie Projector **$112.00**
8 milimetrų Eastman Movie Projector **$55.00**
Auksiniai žiedai ir Laikrodėliai išmainomi, perdirbami ant užsakymo.
Ledinis Saldytuvas "Coolerator" atrodo gražiai, padarytas, užlaiko ledą ilgai, maistas negenda. Galima veliau padaryti elektriniu **$69.50**

ĮSIGYKITE ŽIEMINĮ PEČIŲ DABAR, ŠĮ SAVAITĘ.
Ccles Hot Blast Pečius už **$19.50**
Percelain Moore's Circulating Heaters $59.50, $99.50, $119.50
Gas Range Victor už **$59.50**
Bungalow Gas ir Coal Pečiai po **$119.50**
Original 4 su gazu, 4 su anglims Skylės už **$159.50**
Moore's su gazu ir anglimis po ..... **$199.50** ir auk.

BEDDING SKYRIUJE:

Druti coil springsai po ..... **$8.95 ir $11.95**
Geri Vatiniai Matrasai po ..... **$10.00** ir po **$19.50**
Patys geriausi springsai ir vatiniai matrasai po **$39.50**
Vaikams Lovelės po **$15.00. Vaikų lovelėms matrasai** po $3.75
Budriko milžiniškas stakas rakandų, užpirktų tuokart, kada išdirbėjai turėjo laiko padaryti, dabar išparduodama sutaupant iki 40 nuoš. Jums apsimokės ir iš toliau atvažiuoti.
175 Parlor Setai, drutai padirbti iš gero gražaus materijolo, gvarantuoti 10 metų, po.... **$88.50, $124.50** ir po **$195.00.**
Už seną Parlor Setą duodame nuolaidą. Taipgi jūsų parlor setą perdirbame pigiai. Užvalkalai — Slip Covers Parlor Setams po **$12.95**
150 3-smotų Bedroom Setų po ..... **$89.50** ir po **$145.00**
95 7-šmotai Dining Room Setai po **$99.50**
125 5-šmotai Dinettes po ..... **$39.50 ir $69.50**
Didelės Sofos, Studio Couches po **$42.50**
9x12 Linoleum po ..... **$3.95** ir po **$5.95**
4 jardų platumo Linolejos po ..... **89c** jardui
Paprastos linolejos po ..... **32c** jardui
9x12 Marvell Carpets po **$19.50**

Parduodama lengvais išmokėjimais

Jos F. Budrik
INCORPORATED

3241 So. Halsted St.

ant 3 lotų, 3 aukštai, viskas po vienu stogu, Baltas nuosavas namas.

CALumet 7237

BUDRIKO ANNEX KRAUTUVĖ.

3409 S. Halsted St.

Žymūs Radio Programai leidžiami Budriko:
WCFL 1000 k. Sekmadienio vakarais 9 valandą.
WHFC 1450 k. Ketvirtadienio vakarais 7 valandą.

DANGIŠKASIS DVARAS
ARBA
ŠV. LIUITGARDOS MALDA

Trumpi apmąstymai apie Kristaus Kančią. Knygelėje yra taip pat ir Rytmetinės ir Vakarinės Maldos, Švenčiausios Marijos Litanija, ir kitos naudingos maldos.

Jau atspausdinta

Kurie dar neužsisakėte, dabar užsisakykite. Knygelė yra labai patogaus formato. — Kaina visai prieinama. TIKTAI 25 CENTAI. Siųskite savo užsakymus sekančiu adresu:

"LAIVAS"
2334 S. Oakley Ave., Chicago, Ill.

PASKOLOS DAROMOS ANT PIRMŲ MORGIČIŲ!
STATYBAI — REMONTAVIMUI ARBA REFINANSAVIMUI

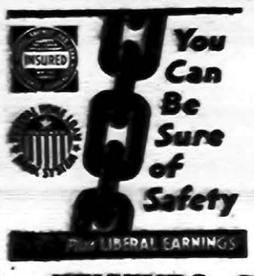

ant Lengvų Mėnesinių Išmokėjimų!
PANAUDOKITE PROGĄ DABARTINIAIS ŽEMOS NUOŠIMČIO LAIKAIS.

TAPKITE FINANSINIAI NEPRIKLAUSOMI!

TAUPYKITE mūsų įstaigoje. Jūsų indėliai rūpestingai globojami ir ligi $5,000.00 apdrausti per Federal Savings and Loan Insurance Corporation. Moka 3%. Jūsų pinigai greitai išmokami ant pareikalavimo.

SENIAUSIA IR TURTINGIAUSIA LIETUVIŲ FINANSINĖ ĮSTAIGA
— 46 Metai Sekmingo Patarnavimo! —

KEISTUTO SAVINGS and LOAN ASSOCIATION
TEL. CALUMET 4118 Jos. M. Mozeris, Sec'y. 3236 SO. HALSTED ST

NEPAPRASTAS PASIŪLYMAS
$10.60 Vertės Knygų
Tik
už $5.00

DABAR LAIKAS ĮSIGYTI ŠIAS PUIKIAS KNYGAS

9 KNYGOS $10.60 VERTĖS, DABAR TIK UŽ $5.00

1. **Katalikų Tikyba** I tomas, Dogmatinės Katalikų tikybos išdėstymas, tokia eile, kokia stambiausios tiesos yra suimtos į Tikiu į Dievą Tėvą. Parašė Vysk. P. Būčys, M. I. C. 215 pusl. Kietais aptaisais. Kaina $1.00
2. **Jėzus Kristus — Pasaulio Išgelbėtojas.** Šioje knygoje toliau išaiškinama Katalikų tikėjimo pagrindai. Tai yra II-sis tomas Katalikų Tikybos. Parašė Vysk. P. Būčys, M. I. C. 514 pusl. Gerais aptaisais. Kaina $3.00
3. **Misijonieriaus užrašai.** Kun. R. Wm. Alexander. 28 įdomūs aprašymai. Knyga parašyta labai gyvai ir įdomiai skaitoma. 190 pusl. Gerais aptaisais. Kaina $1.5/
4. **Kristaus Patarimų Keliais.** Parašė Kun. Dr. K. Matulaitis, M. I. C. sulig R. P. Pranciškaus Naval. Šiais neramumo ir suspaudimo laikais, galima rasti susiraminimo skaitant šią knygą. 223 pusl. Gerais aptaisais. Kaina $1.0/
5. **Sielos Takai Tobulybėn.** Parašė Kun. Dr. K. Matulaitis, M. I. C. Ši knyga yra tęsinys knygos "Kristaus Patarimų Keliais". Kaip pirmoji knyga, taip ir ši teiks daug suraminimo ją skaitantiems. 269 pusl. Gerais aptaisais. Kaina $1.00
6. **29-tas Tarptautinis Eucharistinis Kongresas.** Parašyta Vyskupo P. Būčio, M. I. C. Knyga taip įdomiai parašyta, kad kartu su autorium aplankysite taip tolimas šalis: kaip Australiją, Havajus ir kitas. 244 pusl. su apiankytų vietų žemėlapiu. Gražiai įrišta. Tinka dovanoms. Kaina $1.00
7. **Karalienės Prizadas.** Nary T. Waggaman. Vertė Jonas Tarvydas. Labai graži apysaka. Tinka kiekvienam pasiskaityti. 130 pusl. Gerai įrišta. Kaina 50c
8. **Išpažinties Paslaptis.** J. Spilmann'as. Vertė B. Kasaitis. Įdomus aprašymas kaip kunigas, nekaltai nors jisai žino tikrą žmogžudį, bet išpažintues pasmerktas už žmogžudystę negali išsiteisinti, paslaptis neleidžia jam pasakyti. 230 pusl. Kaina 75c
9. **Švenc. Jezaus Širdies Intronizacija.** Parašė Kun. J. Vaitkevičius, D. D., M. I. C. Gražiai išleista maldų knygelė su Litanija ir visomis maldomis, prie Švč. Jezaus Širdies. Mažo formato. Audekliniais aptaisais. Kaina 35c

Užsakymus siųskite šiuo adresu:

"DRAUGAS"
2334 S. Oakley Ave., Chicago, Ill.

Lietuvos vyskupų protestas prieš nacius

(Atkelta nuo 5 pusl.)

mi pakartotini žygiai atgauti katalikams nors minimumą jų turėtos gausios spaudos. Su laikinąja Lietuvos vyriausybe ir su karine Reicho vyriausybe buvo jau susitarta. Pasikeitus Lietuvoje valdžiai, šis klausimas užkliuvo ir iki šiai dienai tebėra neišspręstas. Lietuvos katalikiška visuomenė stebisi, kad krašte yra net liuksusinės spaudos, tarnaujančios visai nedidelei žmonių grupei, kai tuo tarpu katalikai neturi absoliučiai jokio spausdinto organo. Prisimindami, kad beveik absoliučią Lietuvos gyventojų visumą sudaro savo tikybą branginą katalikai, mes pakartotinai pareiškiame, kad katalikų būtiniausius reikalus patenkinti yra reikalinga spauda. Iki šiol mes esame prašę tik minimumo: vieno savaitraščio laikraščio ir vieno mėnesinio žurnalo skirto dvasiškijai ir akademinei visuomenei. Jeigu randama galimybės ir reikalo spaudos srityje patenkinti mažesnės vertės reikalavimus, tai tuo labiau turėtų būti patenkintas šis būtinas reikalas.

Savo spaudai katalikai turėjo ir savo spaustuvių. Jos buvo įsigytos katalikų visuomenės lėšomis, surinktomis aukų, paskolų ir kitais būdais. Ant to turto guli prievolė atlikti kaip kurias pareigas: už aukotojus laikyti šv. Mišias, jiems veltui duoti kai kuriuos leidinius, išmokėti skolas. Dabartiniai šio turto administratoriai tų pareigų nepildo ir negali pildyti. Bolševikai, sekdami savo sistemą, galėjo lengva širdimi svetimą turtą grobstyti, jį naikinti. Bet tokia tvarka neturėtų pasilikti toliau. Katalikų spaustuvės neatidėliotinai yra grąžintinos jų savininkams.

Organizacijos

7. Katalikų tikybos išpažinimas reikalauja Bažnyčiai jos srityje veikimo laisvės. Jeigu nebūtų ir Konkordato su Apaštalų Sostu, tai Bažnyčiai, kaip tokiai, priklauso teisė turėti laisvę kurti katalikiškas organizacijas, kurių pagalba patenkintų su Bažnyčios gyvenimu susijusius reikalus. Komunistai, paskelbę kovą Dievui ir visam, kas yra šventa, negalėjo pakęsti ir katalikiškų organizacijų. Sugriovė organizacijas, jie atėmė iš jų turtą. Bažnyčia yra tų organizacijų vadovė globėja ir ji negali nereikalauti, kad Lietuvoje ir čia būtų atstatyta teisėta padėtis, kad būtų leista veikti organizacijoms ir grąžintas jų turtas.

Suglaustai išdėstęs šiuos gyvybinius Lietuvos katalikų reikalus, Episkopatas reiškia viltį, kad Ponas General Komisaras padarys žygių į keltus klausimus artimiausiu laiku palankiai išspręsti".

Pasirašė: Vyskupų Konferencijos Pirmininkas ir Sekretorius.

Šio protesto — memorandumo padariniai mums kol kas dar nėra žinomi. Šio rašto skaitytojas lengvai pastebės, kaip vyskupai primena naciams jų varomą propagandą prieš bolševikus ir kaip pabrėžtinai naciams pasako, kad jie tęsia tą pačią liniją bolševikų, kuriuos savo propagandoje bando pasmerkti.

CHICAGOJE IR APYLINKĖSE

Kareivių Motinų draugijos dvasinė puota

Cicero. — Šv. Antano parapijos kareivių motinos ir žmonos birž. 27 d., eina prie šv. Komunijos 7:30 val. šv. Mišiose. Po šv. Mišių įvyks bendri pusryčiai parapijos salėje, o vėliau susirinkimas.

Kareivių Motinų draugija dėkoja Tom Sturr už papuošimą Honor Roll, kuriame yra surašyti iš parapijos išvykusių vyrų vardai.

XXX

Sodaliečių piknikas parapijos naudai

West Side. — Ryt vakare, birželio 27 d., Aušros Vartų parapijos sodalietės rengia piknikėlį parapijos naudai, parapijos "Rūtos" darže. Būt gera, kad mes paremtumėm sodaliečių pastangas. Todėl visi parapijiečiai ir svečiai — į "Rūtos" daržą rytoj vakare! Aš tenai irgi būsiu. Č. A.

Gražūs TMB skyriaus nutarimai ir žygiai

Marquette Park. — Tėvų Marijonų Bendradarbių 5 skyrius laikė susirinkimą birželio 20 d. Pirmiausiai pasidalinta įspūdžiais iš parapijos pikniko. Pirm. Ona Kazragienė praneša, kad skyrius darbavos virtuvėje. Sekmės buvo kuo geriausios. Kleb. kun. A. Baltutis tarė padėkos žodį veikėjoms, kurios taip gražiai darbavosi.

Iš apskrities pirmininkė pranešė, kad Tėvų Marijonų metinis išvažiavimas šįmet įvyks liepos 11 d., Marijonų ūky. Bendradarbių 5 skyrius žada dalyvauti, pasidarbuoti apsiėmė sekančios: A. Raštutienė, T. Petroševičienė, E. Benevičienė, A. Rimidaitė, A. Kilienė, M. Majorienė; bufete: Petras Gailius ir J. Žalanda; prie saldainių: St. Staniulis ir M. Majoras.

Barb. Lazdauskienė ir T. Petroševičienė pažadėjo auką apskr. išvažiavimui. Kokią auką? Pamatysime nuvykę į išvažiavimą.

Susirinkime sužinota, kad marijonas kun. Mykolas Šmigelskis įstoja kapelionu į laivyną. Aleks. Pukelienės pasiūlymu, nutarta prisidėti auka, kad nors dalį išlaidų padengus. Iš iždo paskirta $5. Be to, aukojo: A. Pukelienė $5, N. N. $1, M. Majorienė $1, El. Benevičienė $1, P. Gailius $2, O. Kazragienė $1 ir K. Žibraitė $1.

Koresp.

Dar apie "I am an American" dieną

Birželio 27 d. Ryan's miške, 87 ir Western Ave., lietuviai minės — demonstruos savo patriotizmą šiai šaliai ir už Lietuvos nepriklausomybę.

Lygos pirm. Al. Kumskis praneša, kad programa susidės iš dainų, kurias dainuos Suvalkiečių choras, solistės Onos Piežienės ir Povilo Šaltimiero radio grupės. Dalyvaus Dariaus-Girėno Legion grupė su savo būbnais ir trimitais, taipgi bus šokami tautiški šokiai. Be to, dalyvaus Lietuvos konsulas P. Daužvardis, dnr. "Draugo" red. L. Šimutis, "Naujienų" red. P. Grigaitis, "Sandaros" red. M. Vaidyla, klebonas kun. A. Baltutis, Herald-American atstovas St. Pieža, majoras E. Kelly, kongresmanas M. Gorski, teisėjas Jonas Zūris, R. Kryžiaus ir armijos grupės. Sykiu bus pagerbimas lietuvių, kurie tarnauja kare.

Pikniką rengia Lietuvių Dem. Lyga Cook County. Įžanga dykai. Koresp. S. G.

Nuteistas kalėjiman

Chicago, Ill. — Howard F. Jaquith, 39 metų amžiaus, trijų dukrų tėvas, birželio 3 dieną buvo nuteistas už keturių metų mergaitės pagrobimą.

Racijonavimo punktų vertė

Nuo birželio 6 dienos — geresnė jautienos mėsa, kaip steikai kainuoja šeimininkei daugiau raudonų ženklelių. Bet mažiau punktų reikalaujama už avieną, veršieną ir kitas mėsas.

Trečia oficialė lentelė punktų vertės mėsai, riebalams, žuvei ir sūriui parodo aukštesnę punktų vertę jautienai, nuo 1 ligi 3 punktų svarui.

Dabartinėj lentelėj punktų vertės veiks iki liepos 3 d.

Nuo to laiko kada racijonavimas prezervuoto maisto prasidėjo, punktų pakeitimai naujoje punktų lentelėj bus pirmą sykį apriboti vienoj maisto klasifikacijoj.

Punktų vertė tomeičių ir visų daržovių sunkos, kurios turi 70 nuoš. arba daugiau tomeičių sunkos, bus numušta nuo 4 punktų svarui iki 2 punktų.

Viso kito prezervuoto maisto klasifikacija: vaisiai ir daržovės, sriubos ir vaikų maistas, sušaldytas maistas, džiovinti žirniai, pupos ir lešiukai turės tas pačias punktų vertes, kaip pažymėta lentelėj No. 3, kuri veikia nuo gegužės 2 d.

OWI

Jei turi seno metalo — ati duok karo reikalams.

TRUMPAI

(Atkelta iš 4 pusl.)

Popiežius Pijus XI savo enciklikose įtikinančiai kalba, kad nesantaiką pasaulyje pasėja rasinė neapykanta ir kraštutinis nacionalizmas.

•

Popiežius Pijus XII užstoja visas tautas. Savo taikos planan yra įtraukęs tokį paragrafą:

"Bet kokios teisingos ir garbingos taikos pagrindinis postuliatas yra — užtikrinimas visoms tautoms, ar jos didelės ar mažos, stiprios ar silpnos, teisę į gyvenimą ir nepriklausomybę. Vienos tautos valia gyventi neturi reikšti mirties nuosprendžių kitai tautai".

•

Pokarinio pasaulio planuotojai, reikia manyti, atsižvelgs į popiežių išganingus nurodymus, kaip įgyvendinti teisingą ir pastovią taiką.

"Principles for Peace" knyga jiems duos ne tik medžiagos, bet ir inspiracijos.

WOLK STUDIO
1945 West 35th Street
The United Wedding Photographer for over 30 years
AIR CONDITIONED STUDIO FOR YOUR COMFORT
MOST MODERN COMPLETE ADVANCED PHOTOGRAPHY
LOWEST POSSIBLE PRICES
PHONE LAFAYETTE 2813

JAUNAMEČIŲ KULTUROS KLIUBAS RENGIA
PIKNIKĄ
Sekmad., Birželio (June) 27 d., 1943
Prasidės 10 val. ryto
MELIAUSKIO DARŽE
Kean Ave. ir 83 — prie lietuvių tautiškų kapinių
Kviečia visus kuoskaitlingiausiai atsilankyti. — KOMISIJA

WHOLESALE FURNITURE BROKER
Everything in the line of Furniture
ALEX ALESAUSKAS and SONS
Factory Representative.
SHOWROOMS IN MERCHANDISE MART
For appointment call — REPUBLIC 6051

NELAUKITE—
Rytoj Gali Būti Pervėlu!
Jei norite užsitikrinti nuo ugnies namus, baldus, automobilius, ar šiaip ką apdrausti, reikalaukite agento, arba brokerio, kad jis parūpintų jums polisą per mūsų kompaniją. Nelaimei ištikus, neturėsite jokių nemalonumų.
"Mes esame pirmaklasiai nariai Chicago Board of Underwriters"
O'MALLEY and McKAY, Inc.
222 W. Adams St. Kamb. 1548-54
Telefonas CENTRAL 5208
GENERALIAI AGENTAI Šių Kompanijų:
COLUMBIA INSURANCE COMPANY
IMPERIAL ASSURANCE COMPANY
LUMBERMEN'S INSURANCE COMPANY
MASSACHUSETTS FIRE & MARINE INSURANCE CO.
MICHIGAN FIRE AND MARINE INSURANCE COMPANY
PHOENIX INDEMNITY COMPANY.

Didžiausia Lietuvių Jewelry Krautuvė
Parduodame Laikrodžius, Laikrodėlius, Auksinius ir Deimantinius Žiedus, Rašomas Plunksnas ir kitus visokius auksinius daiktus už PRIENAMIAUSIAS KAINAS.

Turime didelį pasirinkimą Muzikališkų Instrumentų, Muzikališkų Knygų, Stygų, Rekordų ir kitų visokių muzikalių daiktų.
Taisom Laikrodžius, Laikrodėlius, Žiedus. Rašomas Plunksnas ir Muzikalius Instrumentus.
JOHN A. KASS
JEWELRY — WATCHMAKER — MUSIC
4216 ARCHER AVENUE
Phone: LAFAYETTE 8617

— PARSIDUODA —
BERLAND'S
MALEVOS IR SIENOMS POPIERŲ KRAUTUVĖJE
STIKLAS — BRUŠIAI POPIERĄ APKARPOM DYKAI
1917 S. Halsted St.
Phone: CANAL 4866
SHERWIN-WILLIAMS PAINTS

Gražiausias Pasirinkimas Jaunavedėms!

Suknelių Prieinamomis Kainomis!
SUKNELIŲ, SERMĖGŲ, PILNAS PASIRINKIMAS SIŪTŲ IR KAILIŲ.
Jaunavedžiams Šyrai ir Suknelės — mūsų Specialybė.
Labai geros rūšies moterų kailiniai, kailiukais papuoštais arba cloth kotai parsiduoda nužemintomis kainomis.
ATEIKITE IR PATYS PAMATYKITE ŠIANDIEN!
PEOPLES CLOAK and BRIDAL SHOP
1711 W. 47th Street Tel. Yards 2588
Mrs. K. P. Dziubak ir Duktė, savininkės

Vienintėlė Lietuvių Wholesale Liquor Įstaiga Chicagoje

Didelis Pasirinkimas Naminių, Importuotų ir Lietuviškų Gėrimų.
Parduodame Tiktai Tavernams.
Užsakymai Išvežiojami Sekančią Dieną.
Valandos: 9 iki 5 P. M.
Uždaryta kožna šeštadienį
FRANK VIZGARD, Sav.
INTERNATIONAL LIQUOR CO.
6246-48 SO. CALIFORNIA AVE.
Tel. REPublic 1538—9

Mums Valdžia SAKO:
TAUPYKIT VISOKIUS DAIKTUS, ką tik galima. Ir jųs savo apdėvėtą parlor setą nemeskite lauk, paduokite Roosevelt Furniture Kompanijai. Jie PERDIRBS ir padarys jį kaip NAUJĄ savo dirbtuvėj. Didelis pasirinkimas visokių spalvų apdangalų.

2-jų ŠMOTŲ Kainos $36 IR AUKŠČIAU
SPRINGSAI jusų parlor seto yra tokie, kaip matote. Bet dabar tokių jau negautumėt.
Telefonas SEELEY 8760
ROOSEVELT FURNITURE COMPANY
2310 WEST ROOSEVELT ROAD

LIETUVIŲ DIENA
MARIANAPOLYJE
Liepos 4 d.
IŠKILMINGOS SV. MIŠIOS
—11 val. ryto—už gyvuosius ir mirusiuosius lietuvius Amerikos karo tarnyboje
KUN. A. MORKŪNAS, PIRM.
RENGIMO KOMISIJA

So. Chicago Žinutės

Sodalicijos piknikėlis. — Liepos 18 d. Šv. Juozapo parapijos darže, 88th Marquette Ave., įvyks smagus piknikėlis su įvairiomis dovanomis. Bus daug smagumo ir mažyčiams. Nuoširdžiai kviečia Šv. Tereselės Sodalicija rezervuoti tą dieną ir atvykę visi maloniai laiką praleis. Pelnas skiriamas parapijos naudai.

Dėkoja. — Kleb. kun. V. Černauskas taria ačiū visiems parapijonams, kurie suteikė auką labdarybės reikalams, t. y. palaikymui našlaičių, senelių ir t.t. Bažnyčioje aukų sudėta $140.

Ligoniai sveiksta. — Malonu girdėti, kad jau kai kurios mūsų ligonės žymią pažangą sveikatoje padarė. J. Činikiutė jau grįžo iš Mercy ligoninės po sunkios gerklės operacijos. Dabar sveikatos atgauti išvyko pas brolį ir brolienę J. Činikus į Downers Grove. P. Tubutis, parap. klebonijos šeimininkė, taipgi grįžo iš Šv. Kryžiaus ligoninės ir dabar atostogauja pas savo draugę Marquette Park. Linkime greit visiškai susiprėti ir vėl grįžti į mūsų tarpą.

Mokyklą baigė.— Šv. Juozapo parapijos mokyklą baigė dvi mokinės: M. Račkauskas ir L. Wištartaitė. Abi pelnė stipendijas į Šv. Kazimiero akademiją: viena mokslo, kita muzikos. Sveikiname gabias mergaites ir linkime siekti aukštesnio mokslo.

Seselės išvyko. — Mūsų mokyklos seselės: Leonarda ir Consumata išvyko į motinišką namą atostogų. Kleb. kun. V. Černausko ir komiteto pastangom už jų triusą ir darbavimąsi bažnyčioje ir mokykloje įteikta reikalingos dovanos nuo visų parapijonų. Linkime seselėms linksmų atostogų, o pailsėjus rudenį vėl grįžti į mūsų mokyklą.

Vyksime ir mes. — Teko nugirsti, kad daug parapijonų iš So. rengiasi vykti į dienraščio "Draugo" pikniką, liepos 4 d., Bergmans darže. Ten galės prisiminti jaunų dienų smagumus. Pirmas daržas, kur lietuviai piknikaudavo ir linksmindavosi. Paremsite savo katalikišką dienraštį, kuris ir sočikagiečių žinutes deda ir parapijos veikimą garsina.

Parvyko namo. — P. Judvičiai, 2814 E. 89 St., džiaugiasi parvykusia dukra Stanislava, kuri su aukštais pažymėjimais baigė Šv. Pranciškaus akademiją, Pittsburgh, Pa. Tėvelis buvo nuvykęs į mokslo metų užbaigimą. Džiaugiasi įstaiga, kur dukrelė siekė mokslo. Paviešėjęs Rytuose, grįžo į Chicago. Stanislava, teko nugirsti, jau užėmė svarbią poziciją vienoj dirbtuvėje. Sveikiname.

Atostogauja. — Sesutės Marijona ir Ona Kazakevičiutės leidžia smagias atostogas Riverside, California. Taipgi aplankė savo brolį Vincą, kuris tarnauja Dėdės Samo kariuomenėje. —**Rep.**

Viešas padėkos žodis

Labai, labai malonu yra matyti svečius, kada guli ligoninėj abejodama, ar po operacijos teks būti gyvųjų tarpe.

Didžiai man pagelbėjo priduodamos energijos kvepiančias gėlės, saldainiai, o labiausiai ta šilta simpatija, su kuo geriausiais linkėjimais nuo viengenčių.

Dabar, esant namie ir kiek-ne-kiek sustiprėjus, tariu nuoširdų ačiū sesutei Petronėlei Šapkauskienei ir Jonui Šapkauskui už gražias dovanas ir lankymą. Taipgi nuoširdus ačiū už kraujo davimą: Ellen ir Toni Šapkauski. Bella ir Ray Gren. Izabell Šiamickienei, Della ir Ell Jasilionis, kurie yra Del's Beauty Shop, 4094 Archer Ave., savininkai.

Visiems kitiems, kurių vardus neminėjau, sesutei Bronei Juškevičienei ir jos dukrelei Julei tariu taipgi ačiū. **Olga Pozer**

Pranešimai

Ateitininkų draugovės susirinkimas įvyks birželio 27 d. 3 val. vak. Douglas Parke. Susirenkame kampe parko prie California Ave. ir Roosevelt Road. Po susirinkimo turėsime valtelėmis pasivažinėjimą ir pikniką. Jei būtų lietingas oras, susirinkimas įvyks A. Skiriaus bute, 1150 S. Mozart Ave., 1 aukštas. **Valdyba**

Žagariečių klūbo priešpusmetinis susirinkimas įvyks sekmadienį, birželio 27 d., 1 valandą popiet, Hollywood salėj. Malonėkite atsilankyti, nes turime daug svarbių reikalų aptarimui.

J. Keturakis, rašt.

Lietuvių Piliečių Darbininkų Pašalpos klūbo pusmetinis susirinkimas įvyks šį nedėldienį, birželio 27 d., 12:30 valandą popiet, J. Budos West Side svetainėj.

J. R. Cherry, rašt.

Budriko radio

Budriko radio programa iš WCFL, 1000 k., stoties įvyks nedėlios vakare, 9 valandą Chicago laiku, birželio 27 dieną.

Programoj dalyvaus žymūs daininkai, kurie sudainuos lietuviškas daineles, pritariant didžiuliam orkestrui iš 15 muzikantų.

Juozo Budriko krautuvė, 3241 So. Halsted St., leidžia šias programas per 14 metų. **Pranešėjas**

GERKIT TIK GERĄ ALŲ, padarytą Chicagoj. Visi gerai ir mėgsta **AMBROSIA Alų,** bet, prie to, išdirbėjai nusprendė padirbti dar geresnį alų, kurį užvardino **NECTAR.** Šis Alus yra pagamintas iš importuotų pirmos rūšies produktų.

LEO NORKUS, Jr.
DISTRIBUTOR OF
Ambrosia & Nectar
BEERS

Urmo (wholesale) kainomis pristato į alines ir kitas įstaigas. Visuomet kreipkitės pas NORKŲ, kur gausite greitą ir teisingą patarnavimą.

2259 W. Cermak Rd. Tel. Monroe 0808

GARY, INDIANA LAIDOTUVIŲ ĮSTAIGA
PRUZIN FUNERAL HOME
Geriausias patarnavimas — Moteris patarnauja.
PHONE 9000 1117 ROOSEVELT STREET

Mūsų pastatytas TĖVAMS MARIJONAMS

KREIPKITĖS PRIE MUS TIESIOG IR SUTAUPYKIT AGENTŲ KOMISĄ.

SUVIRŠ 200 PAMINKLŲ RANDASI PAS MUS JŪSŲ PASIRINKIMUI.

Geriausio Materiolo ir Darbo.

Mūsų MENO ŠEDEVRAI pridavė daugeliui mūsų Lietuviams klientams pilną patenkinimą.

Didysis Ofisas ir Dirbtuvė:
VENETIAN MONUMENT CO.
DIDYSIS Ofisas ir Dirbtuvė: 527 N. WESTERN AVE.
(Netoli Grand Ave.)
PHONE: SEELEY 6103

MARGUTIS
VIENINTĖLIS AMERIKOS LIETUVIŲ KASDIENINIS RADIO LAIKRAŠTIS, ĮSTEIGTAS BAL. 11, 1933 M.

WHFC - 1450 kilos.
SEKMADIENIAIS — nuo 1 iki 2 val. popiet.
KITOMIS DIENOMIS — nuo 9:30 val. vakare.
EXTRA PROGRAMAS Penktadieniais nuo 7 iki 8 v. v.
MARGUČIO ofiso adresas:
6755 S. Western Ave., Chicago, Ill.
Telefonas — GROvehill 2242

PACHANKIS PAMINKLAI
PETER TROOST MONUMENT COMPANY
(Įsteigta 1889 m.)

Meniški, Vertingi
PAMINKLAI
MAUZOLEJAI
ŽENKLAI

Pasitikėjimo
Mumis
Rekordas—

Ši Firma Virš 50 Metų
Tos Pačios Šeimos
Rankose!

PERSONALIZED MEMORIALS AT NO ADDITIONAL COST.
PARTICULAR People PREFER Pachankis Productions.
Distributors of Montello "Most beautiful" Granite
BUY U. S. WAR BONDS WITH THE SAVINGS
KREIPKITĖS PRIE
JOHN W. PACHANKIS
— THE LITHUANIAN MONUMENT MAN —
Member of the Lithuanian Chamber of Commerce
MODERNI Išvidinė PARODA: REZIDENCIJA:
4535 W. Washington Blvd. 5919 South Troy Street
Tel. ESTebrook 3645 Tel. REPublic 4298
VALANDOS: Kasdien 9-9 v. vak.; Šeštad. ir Sekm. 9-6 val.

INSULUOKITE Savo Namus .....
Nuo ŠALČIO Ziemoje ir KARŠČIO Vasaros Metu!
SMAGUMAS Insuluoto Namo Teiks
JUMS IR JŪSŲ VISAI ŠEIMYNAI SĄLYGAS APTURĖTI DAUG PRIE PALAIKYMO SVEIKATOS IR LINKSMUMO, NES TAI DAUG PRIKLAUSO NUO LYGIOS TEMPERATŪROS!
Apsimokės Jums Pasitarti Su Mūsų Insulacijos Ekspertais. . Tik Pašaukite Telefonu — ATLANTIC 4290
MALIAVOJANT savo namus — vartokite UNITEX. Ši maliava tai visiškai NAUJAS išradimas. Pasirinkimas balto ir 7 kitų gražių spalvų. UNITEX vartojamas ant calcimine, wallpaper, plasterio ir wallboard. Vienas aptraukimas užtenka! Nereikia calcimine nuplauti, nereikia pirmiau naudoti sealer ant plasterio — ar primer maliavos ant wallboards. Vienas kotas viską apdengia. UNITEX yra gvarantuojamas.
Dėl Insulacijos, Plumbing ir Heating, Taisymo ar Reikmenų, Matyk:
South Center Plumbing and Heating Supply Company, Inc.
5456-58 S. STATE ST. 6 W. GARFIELD BLVD.
N. W. Corner 55th and State Streets
VISI TELEFONAI ..... ATLANTIC 4290

PASKOLOS DAROMOS
ANT PIRMŲ MORGIČIŲ
GREITAI IR PIGIAI
MĖNESINIAIS ATMOKĖJIMAIS

MUTUAL FEDERAL
Savings and Loan Association
OF CHICAGO
2202 W. Cermak Road
Telefonas:
Canal 8887
Ben. J. KAZANAUSKAS
Sekretorius

Metinės Mirties Sukaktuvės

A † A

JUOZAPAS LAURINAVIČIUS (LAURIN)

persiskyrė su šiuo pasauliu birželio 25 d., 1942 m., sulaukęs pusės amžiaus, gimęs Lietuvoje, Šiaulių apskr., Užvenčio miestelyje.

Paliko dideliame nuliūdime moteri Uršulę, po tėvais Nemunikę, 2 sūnus Juozapą, marčią Sylvią ir jų sūnų Larry ir Pranciškų, marčią Frances, 2 dukteris Stella, jos vyrą Pranciškų Jakubauską ir jų dukterį Charlene, ir Sylvia, augintinę Valerią, pusbrolį Juozapą Dobravalskį ir jo šeimą, pusseserę Gendrutą Karčauskienę ir jos šeimą, brolio vaikus, Sophie Barcus ir jos šeimą, William ir Chester Laurin ir jų šeimas, 3 švogerkas, Stellą Skabeikienę ir jos vyrą Joną, Martha Stakauskienę, jos vyrą Augustiną ir jų šeimą ir Oną Nemunienę ir jos šeimą ir daug kitų giminių, draugų ir pažįstamų. Lietuvoje paliko seserį Oną Laurinavičiukę ir iktas gimines.

Liudnai atminčiai mūsų brangaus vyro ir tėvelio bus laikomos Šv. Mišios Šv. Kryžiaus parap. bažnyčioje birželio 29 d., 1943 m., 8:00 val. ryto.

Kviečiame visus gimines, draugus ir pažįstamus atsilankyti į pamaldas, o paskui ir į namus po num. 4601 South Paulina Street.

Mes Tave mūsų brangusis vyre ir tėveli niekuomet neužmiršime. Tu pas mus jau nebsugrįši, bet mes ankščiau ar vėliau pas Tave ateisime. Lauk mus ateinant!

Nuliūdę lieka,
Moteris, Sūnai, Dukterys, Marčios, Žentas, Augintinė, Anukai ir Gimirės.

PASKUTINIS PAGERBIMAS
JOHN F. EUDEIKIS
Laidotuvių Direktorius
AMBULANCE Dieną ir Naktį
4605-07 SOUTH HERMITAGE AVENUE
Tel. YARDS 1741-1742
4552-54 SOUTH CALIFORNIA AVENUE
Tel. LAFayette 0727
RADIO PROGRAMAS — 8:00 val. Pirmad ir Ketvirtad. vak. iš stoties WGES (1390), su Povilu Šaltimieru.

NULIŪDIMO VALANDOJE
Kreipkitės į -
ANTHONY B. PETKUS
LAIDOTUVIŲ DIREKTORIUS
DVI MODERNIŠKOS KOPLYČIOS JŪSŲ PATOGUMUI:
1410 South 50th Avenue, Cicero
Telefonas CICERO 2109
6812 So. Western Ave., Chicago
Telefonas Grovehill 0142
Mūsų patarnavimas yra greitas, mandagus ir Jūsų finansiškam stoviui prieinamas.

NARIAI
Chicagos
Lietuvių
Laidotuvių
Direktorių
Asociacijos.

AMBULANCE
Patarnavimas
Dieną ir Naktį.
Mes Turime
Koplyčias
Visose Miesto
Dalyse.

P. J. RIDIKAS
3354 SO. HALSTED STREET 710 W. 18th STREET
Telephone YARDS 1419

I. J. ZOLP
1646 WEST 46th STREET Phone YARDS 0781

MAŽEIKA EVANAUSKAS
3319 LITUANICA AVE. Phones YARDS 1138-39

LACHAWICZ IR SUNŲS
2314 WEST 23rd PLACE Phone CANAL 2515
SKYRIUS: 42 E. 108th ST.
10756 S. MICHIGAN AVE. Tel. PULLMAN 1270

L. BUKAUSKAS
10821 SO. MICHIGAN AVE. Phone PULLMAN 9661

ANTANAS M. PHILLIPS
3307 LITUANICA AVENUE Phone YARDS 4908

J. LIULEVIČIUS
4348 SO. CALIFORNIA AVE. Phone LAFAYETTE 3572

Nekalto Prasid. Švč. Panelės Parapijos Brighton Park,

VASARINIS PIKNIKAS

Įvyks Šį Sekmadienį, Birželio (June) 27 d., 1943 — Vytauto Parke

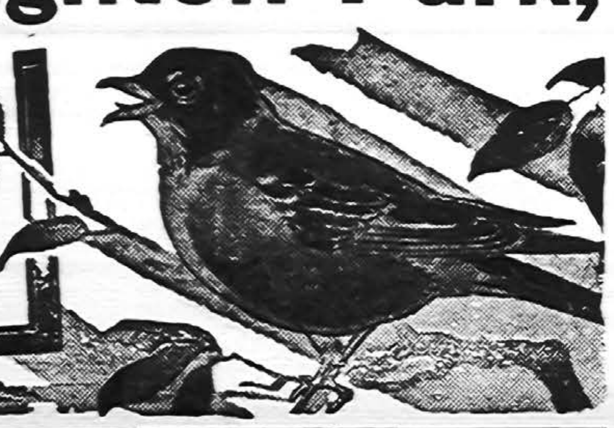

VISOKIŲ LINKSMYBIŲ IR SMAGUMŲ VALGIŲ IR GĖRIMŲ DAINŲ — ŽAISLŲ

Brightonparkiečiai yra gerai pasižymėję surengime ypatingai Linksmų ir Smagių Piknikų. Šį PIKNIKĄ ruošiamės surengti DIDŽIAUSĮ IR SMAGIAUSĮ iš visų.

Nuoširdžiai kviečiame visus į Mūsų Rengiamą Didžiausį, Smagiausį ir Linksmiausį PIKNIKĄ.

Klebonas Kun. A. Briška ir Parap. Komitetas

ŠOKIAMS GRAŽIAI GRIEŠ DIDELĖ IR GERA JAUNIMO MĖGIAMA ORKESTRA

Pasišventęs tėvas paaukojo gyvybę gelbėdamas savo skęstantį sūnų

Gyveno meilėje vyras su žmona. Jie turėjo keturis vaikus. Prieš penkis metus mirė vyro žmona. Tėvas rūpestingai ir uoliai rūpinos savo vaikais. Jis buvo vaikams ne tik tėvas, bet ir motina. Jo vardas — Irving Eggestein, 42 metų amžiaus, Auroros policijos departamento seržantas. Jis palaikė šeimoje gražią dvasią.

Jis tvarkė namų ruošą su savo dukromis, June, 16 metų, ir Joan, 14 metų, ir savo sūnumis, Robert, 12 metų, ir Gerald, 10 metų. Vaikai taip pat labai mylėjo tėvą ir su juo išvien kooperavo.

IŠVYKO SU VAIKAIS

Norėdamas kiek vaikams atsilyginti, Eggestein pereitą ketvirtadienį išvyko su vaikais žuvauti į Fox River, netoli North Aurora.

Robertas pertoli įbrido į upę ir vanduo jį pagavo. Drąsus ir pasišventęs tėvas greitai padavė sūnui žuvavimo lazdą. Robertas pagriebė, ir tėvas vis ėjo gilyn norėdamas sūnų pritraukti prie kranto.

TĖVAS PASLYDO PO VANDENIU

Robertui pasisekė pasiekti kojomis žemę. Kada jis atsisuko, tuo laiku pamatė, kad jo tėvas paslydo ir pateko po vandeniu.

Kitas žvejys ištraukė Eggestein'o kūną, bet nebuvo galima jau atgaivinti.

ŽUVĘ KARO LAUKE

Washington, D. C. — Karo departamentas birželio 24 dieną paskelbė 96 Jungtinių Amerikos Valstybių kareivių pavardes, kurie žuvo kovoje. Jie žuvo šešiuose frontuose. Žuvusiųjų tarpe 9 yra iš Illinois.

Žuvo moteris

Chicago, Ill. — Pereitą penktadienį žuvo 40 metų amžiaus moteris Palmer House, kai ji iškrito ar iššoko pro langą.

RACIONAVIMO KALENDORIUS

KAVOS REIKALAI

Pirmiau pagal racionavimo taisykles vienas svaras kavos buvo skiriamas kas trisdešimčiai dienų. Kainų administravimo ofisas pereitą ketvirtadienį pranešė, jog nuo liepos 1 dienos trims savaitėms skiriamas vienas svaras kavos.

Kavos svaras, pagal stamp No. 24, skirtas 30 dienų, baigiasi birželio 30 dieną. Stamp No. 25 galioja dėl svaro kavos tarp liepos 1 ir 21 dienos; stamp No. 26 galioja dėl svaro kavos tarp liepos 22 ir rugpiūčio 11 dienos.

MĖLYNOS MAISTO STAMPOS

Mėlynos maisto racionavimo stampos N, P ir Q, iš knygelės No. 2, galioja nuo liepos 1 dienos iki rugpiūčio 7 dienos. Apie tai pranešė kainų administracijos ofisas pereitą ketvirtadienį. Tos stampos yra pirkti procesuotam maistui.

PIRKITE KARO BONUS!

Kaip japonai pasiruošia kovai

DAUG DARBŲ JAPONAI ATLIEKA UŽIMTOSE VIETOSE PICKAIS, KASTUVAIS IR RANKOMIS

Kai japonai užima kokią vietą — salą, tuojau jie stengiasi ten įsistiprinti. Vienas korespondentas pasakoja kaip japonai buvo įsistiprinę Attu saloje. Tąją salą amerikiečiai iš japonų atsiėmė.

Japonai į Attu salą atvyko pereitą vasarą. Vėlai rudenį iš jų garnizono daugelis išsikėlė į Kiska. Vieta buvo sustiprinta su 2,100 kareivių, kurie žuvo pabaigoje pereitą gruodį ar anksti sausio mėnesį.

SMARKIAI DIRBO

Nuo sugrįžimo dienos japonai rankomis nemažai įsistiprinimų atliko.

Holtz įlankoje buvo pusiau baigtas lėktuvams kelias, daugiau kaip pusė mailės. Kelias eina lygiagrečiai su slėniu. Slėnio dugnas yra labai nelygus ir šiurkštus. Reikėjo daug tonų žemės nugabenti.

Kad nuvedus vandenį nuo airporto, buvo išvesti ravelial į kitą pusę. Tie upeliai yra šešių pėdų pločio ir keturių pėdų gilumos ir tai pusė mailės ilgio.

Ir tai japonai atliko pick'ais, kastuvais ir raumenų muskulų jėgomis.

Vienintelė jų mašinerija buvo trys silpni japoniški traktoriai ir penki trokai. Ten nebuvo žemės roliotojų, drag line ar kitų techniškų priemonių.

Kelias nebaigtas, bet nepaprastai daug atlikta.

ĮSISTIPRINIMAI TOBULI

Amerikiečių kariuomenė kovodama prieš japonus turėjo kovoti prieš japonų paruoštas pozicijas. Sunku buvo užimti vietas, nes japonai turėjo gerus įsistiprinimus. Šimtai buvo jų pozicijų, vienos žemai kalnuose ir slėniuose, bet japonai turėjo įsistiprinimus kalnų kauburiuose ir kalnų pašlaitėse.

Turėjo pozicijas šautuvams (gun), padarytas iš šiurkštaus akmens. Vieta buvo iškasta 3 pėdas žemyn ir 10×10 floor size. Buvo stogas uždėtas su lentomis ir sutrintais akmenimis, nuo dviejų iki trijų pėdų storio — vis tai rankų darbas.

Netoli buvo apkasai, rankomis išrausti iš akmenų ir žemės. Apkasų sistema labai gudriai išvesta vingiais, kad apsisaugojus nuo ugnies. Tarp tų vietų turėjo fox hole ir mortar pits.

KOVA KALNŲ VIRŠUNĖSE

Japonai buvo pasiruošę kovoti ir kalnų viršunėse. Į Attu kalnus sunku užlipti. Daugelis kauburių beveik negalima pasiekti. Žemutinėmis kalnų pašlaitėmis reikia kopti rėpliojant, kniupsčiam šliaužti, ir taip reikia kopti dėl kiekvieno colio.

Japonai yra išmokę laipioti kalnais ir buvo pasidarę sau kalnuose machine gun pozicijas ir išsivedė sau laiptus. Ir tai vis rankų darbas.

Japonai buvo išvedę kelią prie Chicagof ir Holtz įlankos uosto. Tuo keliu galėjo ir automobilis važiuoti.

Japonai turėjo įrengę namelius gyventi, jie pritaikyti prie Attu gamtos sąlygų. Tie nameliai buvo kamofliažuoti.

Japonai yra pavojingi, nes jie nebijo daug darbų atlikti pickais, kastuvais ir rankomis, kad įsistiprinus užimtose pozicijose.

KALTINAMA

"Draugas" Acme photo

Mrs. Carmen Beach Martin kaltinama Washingtone, D. C., nešvariame biznyje.

Nors ir sunki kova su japonais, bet Attu paėmimas rodo, jog amerikiečiai yra smarkesni vyrai, negu japonai. **Reikia nepamiršti, kad** nėra lengva japonai iškrapštyti iš užimtų pozicijų, bet jie esti iškrapštomi. Žinoma, būna ir nuostolių.

Bus pagerbti Atlanto Čarterio dėsniai ir prisiminta Lietuvos okupacija

Iš Waterbury gavome žinių, jog Waterbury Lithuanian-American Council ruošia birželio 27 dienai dideles iškilmes pagerbti Atlanto Čarterio principams ir prisiminti Lietuvos okupaciją. Į iškilmes atvyksta ponas Žadeikis, Lietuvos atstovas Amerikai. Iškilmėse dalyvaus taip pat Bilmanis, latvių atstovas ir estų charge d'Affaires.

Manoma, jog iškilmėse dalyvaus kongreso atstovai ir gubernatorius. Kalbės kun. J. Balkūnas ir adv. Bagočius.

Simfoninis orkestras su chorais sugiedos Baltijos Tautų himnus. Vakare įvyks šaunus banketas.

Didelis mitingas, pagerbti Atlanto Čarterio principus ir prisiminti Lietuvos okupaciją, įvyks Buckingam salėje, birželio 27 d., 3 val. po pietų.

Tenka pastebėti, jog Waterbury lietuvių kolonijoje daug judrumo rodo Dr. P. Vileišis, kun. Dr. J. Bogušas, kun. Valantiejus, J. Trečiokas, p. E. Devenienė, p. Marcelė Andrikis ir kiti.

Waterbury Lithuanian-American Council turi didelių planų veikimui.

Norėjo pinigų, gavo kulką

Chicago, Ill. — Pereitą penktadienį septyniolikos metų jaunuolis buvo pašautas į nugarą, kai jis bėgo iš saldainių krautuvės, 515 So. Kilbourne, kur jis pagrobė iš registerio $6.

Jaunuolis nugabentas į ligoninę. Jo būklė sunki.

Afrikos žuvis "lungfish" gali kvėpuoti deguoniu iš oro.

Aplink mus

× **Lieut. Claire Gluesing ir Lieut. Eunice Barzynski** iš WAACS lankėsi "Draugo" redakcijoj ryšium su pradėtu vajum gauti tautinėse grupėse Chicagoj bent penketą tūkstančių mergaičių armijon moterų skyriun. Vajus sekasi. Jos tikisi, kad ir lietuvaitės neatsiliks nuo kitų tautų. Lieut. Barzynski yra duktė plačiai žinomo gen. Joseph E. Barzynski, Quartermaster Korpuso komandieriaus.

× **"Chamber Stamp Journal"**, išeinąs Kalamazoo, Michigan, birželio 28 d. laidoje ant viršelio įdėjo atvaizdą **serijos Lietuvos pašto ženklų, išleistų 1939 metais** tarptautinėms basket ball rungtynėms paminėti. Rungtynės buvo Kaune; jose dalyvavo 15 Europos valstybių.

× **Prano Pumpučio bute,** 4433 S. Campbell Ave., per jonines parapijos komitetas buvo suruošęs surprizą dviem Jonams: kun. Stankevičiui ir kun. Stakui. Pumpučiai yra veiklūs Amer. Legiono Darius-Girėnas poste, o duktė Virginia lanko universitetą ir dalyvauja Vyčių veikime.

× **Jonas Valantiejus**, AL K Studentų Hinsdale kuopos pirmininkas, stoja į jūrininkų mokyklą. Birželio 27 d., 3 v. p. p. jis žadėjo atvykti į Ateitininkų draugovės susirinkimą, kuris įvyks Douglas parke (prie California Ave. ir 12 St.).

× **Matas ir Sofija Kuncai,** 7221 S. Campbell Ave., šiomis dienomis susilaukė naujo šeimos nario — dukters. Dabar šeimoje bus trys sūnūs ir dvi dukterys. Kuncai yra pavyzdingi lietuviai katalikai ir vietos draugijų nariai-veikėjai.

× **Jono Kass**, savininko moderniškos jewelry krautuvės, 4216 Archer Ave., savininką bičiuliai šv. Jono dieną netikėtai užklupo su pasveikinimais vardadienio proga. Visa Kass šeima labai draugiška ir maloni. Sūnus, baigęs optometriją, dabar kariuomenėj darbuojasi vienoj ligoninėj. Duktė Emilija šį pavasarį baigė aukštesnę mokyklą ir žada mokslo nenutraukti.

SVARBŪS FAKTAI APIE OBUOLIŲ "MEDŲ"

Priedinis Produktas Sviežių Obuolių Skystimo — Šis naujas drėgmės elementas saugoja natūralę drėgmę tabako... pakelbsti, palaikyti Old Golds SVIEŽUS pakeliui jums. Mes vadiname tai Obuolių "Medus".

Galim Dėkot Dėdei Samui už tai!.. Išrastas Rytinių Krašto Tyrinėjimo Laboratorijos U. S. Dept. of Agriculture. jis ... glycerino, kuris dabar labai reikalingas karo medžiaga.

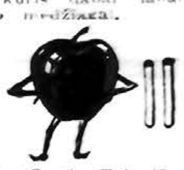

Apsaugoja Skonį, Taipgi!... Obuolių "Medus" be skonio nemaino skonio Old Golds rinktinos tabakos, priskaitant ... Latakia, ir kiekviena skani dalelė juose yra apvalonsi.

Apmąstykit Sau Patys!... Užsirūkykit Old Golds. Pamatysit kaip jums tiks Old Golds šviežumas ir skonis. Tada pasiklauskit savęs, ar pirmiau neptaėmėt ko gero kas yra per gerai apiesti.

MAŽIAUSIA NIKOTINO

MAŽIAUSIA GERKLĘ ERZINANČIŲ TARS IR RESINS

Kaip parodoma bešališkų be partyviškų ir neprašytų bandymų 7 vadovaujančių rūšių—padaryta dėl Reader's Digest.

Šviežūs!

taip

Obuolių "Medus"

pagelbsti palaikyti Old Golds

PIRKITE DAUGIAU KARO BONŲ DABAR!

P. Lorillard Company Established 1760

Old Gold

CIGARETAI

GĖRĖKITĖS SAMMY KAYE'S BAND AND GUESTS! TREČIADIENIAIS—7 VAL. VAK.—WBBM