Split by PDF Splitter

DRAUGAS
The Lithuanian Daily Friend
PUBLISHED BY THE LITHUANIAN CATHOLIC PRESS SOCIETY
2334 S. Oakley Ave., Chicago, Ill.
Telephone Canal 8010—8011
The most influential Lithuanian Daily in America

DRAUGAS

THE LITHUANIAN DAILY FRIEND

...“and that government of the people, by the people, for the people, shall not perish from the earth.”
—Abraham Lincoln

No. 156 | Price 3c | Chicago, Illinois, Šeštadienis, Liepos (July) 3 d., 1943 m. | Kaina 3c | Vol. XXVII

JAPONAI SLAPSTOS PACIFIKE

SUDAROMA NAUJA KLASĖ KAREIVIŲ ŠEIMOSE

Naujasis įstatymas priimtas senato karo komisijoje

WASHINGTON, liepos 2.—Senato karo komisija šiandie vienbalsiai nubalsavo priimti kariuomenės-laivyno siūlomą įstatymą pakelti atlyginimą karių ir jūrininkų šeimoms.

Naujasis įstatymas pakelia kompensacijas kario žmonai ir vienam vaikui nuo $62 iki $68 į mėnesį ir sudaro naują šeimos klasę, kurioje kario tėvai yra priklausomi nuo kario.

Komisija įgaliojo Massachusetts senatorių Lodge, kuris originaliai ir įnešė įstatymo projektą, paskelbti nuostatą. Bus dedama pastangos, kad projektas būtų priimtas prieš kongreso išsiskirstymą vasarai.

Vyriausybė apmoka

Pagal šį naująjį įstatymą pirmojo mėnesio kompensaciją apmoka vyriausybė ir paskui dalį išskaito iš kario algos. Bevaikėms karių žmonoms kompensacijos bus ir toliau mokama po $50 į mėnesį.

Kario žmona su vienu vaiku kas mėnesį gaus po $68 dolerius ir už kiekvieną ma po $11 į mėnesį. Karių tėvams bus skiriama po $50 į mėnesį.

vaiką virš vieno bus moka-

Fordo dirbtuvėse streikuoja 1,600

DETROIT, liepos 3 d. — Fordo dirbtuvėse sustreikavo 1,600 darbininkų dėl darbo valandų pakeitimo. Streikas sunkiai palietė gaminimą tankų motorų ir “jeeps” dalių.

Fordo atstovas pareiškė, jog vieningai iš darbo išėjo 1,100 nakties darbininkų ir paskui prie jų prisidėjo likusieji darbininkai.

Kovose žuvo 55,870 japonų kariuomenės

CHUNGKING, liepos 3.—Kinijos kariuomenės atstovas šiandie pareiškė, jog Yangtze aukštupio slėnio kovose žuvo 55,870 japonų kareivių.

Tuo pačiu laiku jis paskelbė apie prasidėjusius naujus susirėmimus netoli Hangchow, japonų okupuotos Chekiango provincijos sostinės, kuri yra apie 100 mylių į pietvakarius nuo Shanghajaus.

Britai bombardavo japonų įsitvirtinimus

NEW DELHI, liepos 3.—Vakar britų aviacija atakavo japonų sandėlius ir stovyklas prie Akyabo, vakarų Burmoje, kai tuo pačiu laiku kiti britų orlaiviai apšaudė priešo laivus Burmos pakraščiuose ir kelius Burmos gilumojc.

Britų komunikatas skelbia, jog Arakano pakraštyje nuskandinta virš 20 sampanų, kurių nemažas didelių, pilnų aliejaus statinių.

Irrawaddy upėje sužalota du dideli upės garlaiviai ir pakraštyje išsprogdinta 165 geležinkelio sunkvežimių.

Japonai rengiasi prieš rusus, skelbia kinai

CHUNGKING, liepos 3.—Kinijos laikraštis Ta Kung Pao šiandie pareiškė, jog japonai skubiai siunčia kariuomenę į Mandžuriją ir esą “aišku kaip diena,” jog priešas “ruošiasi atakai Sibiran.”

Pasak laikraščio ton zonon iš Pacifiko paskirta trys kariuomenės vadai. Tuo pačiu reikalu vykstančios japonų konferencijos Korejoje.

Apgriauti Italijos karalių rūmai

Sąjungininkų štabas, liepos 3.—Sąjungininkų aviacija pašovė keturis vokiečių kovos orlaivius ir apmėtė bombomis Cagliari, Sardinijos svarbiausį uostą. Kiek vėliau sąjungininkai bombardavo ašies laivus Vidužemio jūroje.

(Italų komunikatas paskelbė, jog pereitą naktį sąjungininkai vėl atakavo Palermo, Sicilijos vyriausį miestą ir, jog “tarpe kitų pastatų sužalota” karalių rūmai. Taip pat bombarduota Catania, kitas Sicilijos miestas).

MacARTHUR ŽENGIA Į PACIFIKĄ

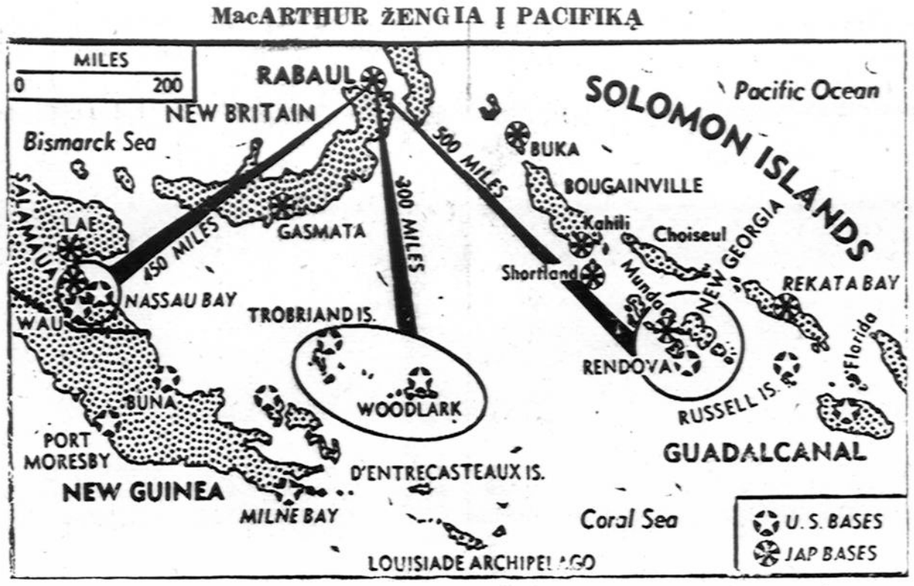

“Draugas” Acme photo

Trys apylinkės kovų pietų Pacifike, kur gen. MacArthuro kariuomenė iš New Guinea ir Solomons zonos įvykdė naujus išlaipinimus ir paėmė salas. Atrodo, kad visos atakos turi tikslą prieš stiprią japonų bazę Rabaul.

KARO EIGA

Pietų Pacifikas. — Amerikos laivynas, aviacija ir kariuomenė be pasigailėjimo bombarduoja japonus Solomonuose.

AZIJA. — Kinai skelbia japonus ruošiantis atakoms prieš Sibirą. Yangtze upės slėnyje žuvo arti 56,000 japonų.

RUSIJA. — Sovietų aviacija bombardavo nacių ok puotus Krymo uostus Kerčią ir Sennaya.

Vidužemio jūra. — Sąjungininkų aviacija bombardavo Cagliari uostą Sardinijoj.

EUROPA. — Naciai susirūpinę galima Europos invazija.

Sovietų aviacija bombardavo Krymą

MASKVA, liepos 3.—Pereitą naktį sovietų orlaiviai smarkiai bombardavo nacių karo laivus ir uostų įrengimus Kryme. Atakos pravestos Kerčios ir Sennaja uostuose.

Pasak karo vadovybės, ne tikėtas atakas pravedė sovietų didieji bombanešiai, kurie duoda suprasti apie augančias sovietų aviacijos pajėgas ir dedamas pastangas išsprogdinti nacių įsitvirtinimus Rusijoje.

BERNAS, liepos 3.—Pranešimai iš Vatikano šiandie skelbia, jog nežiūrint gydytojų patarimo išvykti vasarai į Popiežių vasarvietę prie Albano ežero, Popiežius Pijus XII nutaręs pasilikti Vatikane, nors pereitą žiemą jis sirgo influenza.

Italams tėra tik vienas išėjimas, gazdina Gayda

BERNAS, liepos 3.—Fašistų propagandistai, norėdami pakelti puolančią italų dvasią, pareiškia, jog sudarydama paskyrą taiką Italija nieko negalinti laimėti.

Virginio Gayda, rašydamas Giornale d'Italia, pažymi, jog “Italijos išstojimas iš karo—tai yra sudarymas paskiros taikos, kuri niekados nepavyktų—jokiu būdu neišgelbėtų italų nuo karo, jog tragedijų ir siaubo.”

Nors savo rašte Gayda neįvardino Vokietijos, bet jis pažymėjo, jog kitos kovojančios valstybės (Italijai sudarius taiką) paverstų Italiją kovos lauku.

Tokiu būdu Gayda duoda suprasti, jog italams nėra kito išėjimo kaip tik kovoti ir eiti kartu su fašizmu.

Japonai giriasnuskandinta 9 laivai

NEW YORKAS, liepos 3. — Japonų vyriausias karo štabas paskelbė, jog jų pajėgos prie Rendova salos pereitą trečiadienį ir ketvirtadienį nuskandinusios šešis sąjungininkų karo laivus ir tris transportinius laivus. Esą sužalota penki laivai ir sunaikinta septyniasdešimt septyni orlaiviai.

Šie japonų pareiškimai, kaip paprastai yra skleidžiami propagandos tikslais ir toli gražu nesutinka su sąjungininkų paskelbta statistika.

PIRKITE KARO BONUS!

STREIKŲ EIGA

PITTSBURGH. — Tikimasi, jog angliakasiai pradės pilnai dirbti po Liepos Ketvirtosios. Šiuo metu dar nedirba apie 100,000 angliakasių.

BAYONNE, N. J.—Regional War Labor Board kreipės į šimtą streikuojančių Dodge ir Olcott kompanijos darbininkų, kad jie grįžtų į darbą, nes tai esanti jų “patriotinė pareiga.”

DETROIT. — Fordo dirbtuvėse nutraukė darbą 1,600 darbininkų dėl valandų pakeitimo.

Ašies sluogsniai susirūpinę invazija

LONDONAS, liepos 3. — Ašies sluogsniai susirūpinę galima invazija ir deda visas pastangas sužinoti invazijos galimumus. Kai kurie nacių agentai skelbia, jog šis šeštadienis nustatyta invazijos Europon diena.

Dauguma priešo pranešimų spėlioja, jog invazija prasidėsianti Viduržemio jūros zonoje.

Kiti ašies pranešimai skelbia, jog Norvegijoje naciai rengia plačius apsaugos planus ir įsitvirtinimus. Norvegijoje esą uždrausta keliauti toliau negu 20 mylių nuo namų.

Norvegijos pajūryje esą nutiesta platesni minų laukai.

DĖMESIO!

Liepos 5-tą d. dienraštis “Draugas” neišeis!

Norintieji patalpinti skelbimus antradienio “Draugo” numeryje, praneškite mums telefonu pirm liepos 5 d. — po 4-tos val. popiet.

ADMINISTRACIJA

AMERIKIEČIAI RYŽTINGAI IEŠKO JAPONŲ LAIVYNO

Solomonuose ir Naujojoje Gvinejoje vyksta smarkus japonų puolimas

Kur nors pietvakarių Pacifike, liepos 2.—Japonijos karališkasis laivynas dingo iš akių. Iki šios dienos vėlaus popiečio nebuvo galima pastebėti nė vieno japonų laivo plačiose Pacifiko apylinkėse, kur išlaipinta Amerikos ir Australijos kariuomenės. Šiose vietose gen. MacArthur vadovaujama sąjungininkų kariuomenė salomis tiesia kelią į Tokijo.

Sąjungininkų štabas Australijoj, liepos 2.—Galingos Jungtinių Valstybių laivyno, aviacijos ir kariuomenės pajėgos negailestingai bombarduoja japonų įsitvirtinimus Solomonų ir Naujosios Gvinejos kovų zonoje.

Veiksmai Solomonuose vyksta sparčiai ir atrodo, jog sąjungininkų vadai yra pasiryžę išvyti japonus iš visos salų grupės.

Gen. MacArthur štabo komunikatas šiandie paskelbė, jog mažoje, bet strateginiai svarbioje Rendova saloje visi japonai išnaikinti ir jog Mundos aerodromas, artimoj New Georgia saloj, kur amerikiečių kariuomenė išlaipinta, bombarduojama sunkiaisiais artilerijos pabūklais.

Bombarduoja kitas salas.

Veiksmų plotmė dar paplatėjo, kai pranešta, jog laivyno daliniai bombardavo japonų įrengimus Ballale-Faisi apylinkėje, apie 150 mylių į šiaurvakarius nuo Rendovos ir New Georgia.

Generalinio štabo atstovas pareiškė, jog šiuose karo veiksmuose amerikiečių gyvybių aukos buvo “patenkinamai minimalios.”

Tuo tarpu Amerikos aviacijos daliniai pravedė veiksmus Salamaua apylinkėje, Naujojoj Gvinejoj, kad tuo padėtų amerikiečiams, išlaipintiems Nassau įlankoje.

Kovų apylinkėje 70,000 japonų karių

WASHINGTON, liepos 3. — Pranešimai skelbia, jog pietvakarių Pacifiko karo zonoje sąjungininkams tenka kovoti prieš 60 ar 70 tūkstančių japonų.

Pasak šių pranešimų, Salamaua-Lae, Naujojoj Gvinejoj, zonoje yra tarp 30 ir 40 tūkstančių japonų kariuomenės. Šioje zonoje MacArthur vadovaujama kariuomenė užėmė Nassau įlanką.

Solomonų salose japonai turi apie 30,000 kariuomenės.

Vokietija skaudžiai nukentėjo per birželį

BERNAS, liepos 2.—Nacių kontroliuojamas vokiečių kalba laikraštis Brusseler Zeitung šiandie pareiškė, jog birželio mėnesio atakos skaudžiai palietė vokiečių moralę. Laikraštis dažnai teisingai ir tikrai nusako Vokietijos namų fronto padėtį.

Vėliau nepatvirtinti pranešimai buvo skleidžiami sąjungininkų diplomatų tarpe, jog laikraščio redaktorius už žinios paskelbimą buvęs suareštuotas.

Amerikiečiai pašovė 10 nacių orlaivių

LONDONAS, liepos 2. — Europos veiksmų štabas šiandie paskelbė, jog kovose prie Rotterdamo Amerikos lakūnai sunaikino dešimt nacių orlaivių. Kovoje dalyvavo apie 30 vokiečių orlaivių.

Komunikatas pareiškia jog Amerikos kovos orlaiviai nušovė keturis nacių orlaivius, penkis sužalojo ir vienas, greičiausiai, žuvęs Susirėmime žuvo vienas Amerikos orlaivis.

WASHINGTON, liepos 2. —OPA šiandie paskelbė, jog liepos mėnesiui pakelta jautienos mėsos racionavimo punktų vertė vienu punktu.

Svarbiausias U. S. žygis Burmon

LONDONAS, liepos 2. — Čia manoma, jog yra galimybės, kad gen. MacArthur ofensyva pietvakarių Pacifike pravesta tam, kad atidarytų susisiekimo linijas ir sudarytų apsaugos liniją, kai svarbiausias sąjunginin kų žygis bus nukreiptas į Burmą ir vėliau į Kiniją.

Tuo atveju pietų Pacifiko kariuomenės daliniai tik turėtų išlaikyti savo turimas pozicijas.

Split by PDF Splitter

Šaukiama Amerikos Lietuvių Konferencija

Ji įvyks rugsėjo m. 2 ir 3 dienomis, Pittsburge

Amerikos Lietuvių Taryba nutarė šaukti apie pabaigą vasaros draugijų, spaudos ir kolonijų atstovų konferenciją karo rėmimo reikalams ir Lietuvos pagalbos klausimams apsvarstyti.

Jau gerokas laikas, kai lietuvių spaudoje buvo iškelta visuotino Amerikos lietuvių Seimo arba Kongreso mintis. Amerikos Lietuvių Tarybos Vykdomasis Komitetas šitą klausimą svarstė savo posėdžiuose ir birželio 1 d. paruošė konferencijos sumanymą, patiekdamas kartu bendrais ruožais jos planą ir pasiūlydamas vietą ir laiką.

Šis projektas buvo išsiuntinėtas visiems Amerikos Lietuvių Tarybos nariams, prašant juos pareikšti savo nuomones ir duoti patarimų bei sugestijų.

Birželio 28 d., Vykdomojo Komiteto posėdyje buvo apsvarstyti atėjusieji atsakymai (iš vienuolikos ALT narių nuomones pareiškė 9) ir padarytas galutinis nutarimas. Priešingo konferencijos šaukimui nebuvo nė vieno balso. Kai dėl laiko, tai beveik visi pasisakė už tai, kad konferencija įvyktų pirmoje savaitėje ateinančio rugsėjo mėnesio. Vieta — Pittsburgho mieste.

Todėl, pasiremiant visos Amerikos Lietuvių Tarybos išreikštais pageidavimais, yra nutarta šaukti **Amerikos Lietuvių Konferenciją — Pittsburghe, rugsėjo 2 ir 3 d.d.**

Apie konferencijos programą, delegatų rinkimo būdą ir kitus dalykus bus pranešta spaudoje artimoje ateityje.

KAS GIRDĖT WAUKEGAN'E

Tik savaitė beliko iki metinio Šv. Baltramiejaus parapijos pikniko, liepos 11 d. gražiame Foss Parke, No. Chicago. Parapijos komitetas, padedamas klebono ir draugysčių atstovų, išsijuosę darbuojas. Praneša, jog tai bus vienas įvairiausių ir gražiausių piknikų. Bus daug įvairybių, žaidimų, dainų, lietuviško užkandžio, gėrimo. Be to dovanoms skiriama $100.00 U. S. bonais ir stampomis. Visi parapijonai įsigiję po knygutę tikietų nekantriai laukia.

Ilsisi ramybėj Marijona Mačiulienė, žmona Benedikto, ilgamečio šios parapijos gyventojo, kuri mirė užpraeitą savaitę Šv. Teresės ligoninėj po sunkios ligos. Iškilmingai palaidota Ascension kapinėse. Buvo narė Šv. Onos Moterų ir Mergaičių draugijos.

Pusmetiniai susirinkimai, pradedant šiuo sekmadieniu, bus laikomi visų vietos katalikiškų draugijų: Šv. Baltramiejaus, Šv. Antano, Šv. Juozapo, Amerikos Lietuvių Piliečių klūbo ir Šv. Onos. Nariai turėtų skaitlingiau atsilankyti. **Enrikas**

Jonaičiai labai smagią naujieną išgirdo iš Navy Dept. Birželio 28 d. gavo laišką, kad jų sūnus Kazimieras, apie kurį daugiau kai 18 mėnesių nebuvo girdėję, ir manė, kad yra žuvęs, yra paimtas į nelaisvę.

Kazimieras Jonaitis, 27 metų amžiaus, liuosnoriai įstojo į marynus birželio m. 1940 m.; taip pat ir jo draugas Sgt. Antanas Wallis. Iš syk buvo sykiu. Po užpuolimo ant Pearl Harbor, jiedu perskirti. Kazimieras buvo išsiųstas į vieną salą, o jo draugas Antanas į kitą. Kazimieras buvo paimtas į nelaisvę, o jo draugas Antanas, prieš kiek laiko parvažiavęs namo aplankyti savo brangią motinėlę, sakė, kad nežinąs kur Kazimieras randasi. Dabar iš Navy Dept. gauta žinia, kad jis gyvas ir, gal, kada nors grįž namo.

Waukegane dabar vedamas vajus nupirkimui cigaretų Amerikos kareiviams. Vaikučiai, kurie išnešioja kasdieninį laikraštį (Waukegan New Sun) ėjo per namus rinkdami. Surinko apie $2,400, už kuriuos bus galima nupirkti netoli 1,000,000 cigaretų. Vaikučiai dėkoja visiems lietuviams už gausią auką. Ir iš lietuvių randasi vienas vaikutis, kuris gana daug surinko aukų. Jam už tai buvo suteikta dovanėlė. Jis yra Victor Jonaitis, 1111 Victoria St.,

MAINŲ KONTROLIERIUS

Carl Newton, Cheasapeake ir Ohio geležinkelio prezidentas, paskirtas prižiūrėti produkciją valdžios kontroliuojamose mainose.

No. Chicago, sūnus Adomo Jonaičio. Dovanėlė tikietas pamatyti Cubs arba Sox baseball žaidimą.

Frank Bakutį, kuris nuvyko padėti savo draugui pataisyti namo stogą, ištiko nelaimė: nukrito ir sunkiai susižeidė. Nuvežtas į Šv. Teresės ligoninę, kur išgulėjęs dvi savaites, mirė birželio 29 d. Gyveno adresu 817 Victoria St.. Dirbo Abbott Laboratories, North Chicago. Paliko vieną seserį Frank Babonas, kuri gyvena Worcester, Mass. Pašarvotas pas Juozapą Petroshių. Laukiama sesutės.

Šiuo metu serga sekantieji: Ona Gilbertienė, žmona Juozapo Gilberto. Guli Šv.

IŠ ROCKFORDO PADANGĖS

Žinių-žinelės

Birželio 27 d. ŠŠ. Petro ir Povilo bažnyčioje buvo iškilmingai moterystės ryšium surišti J. Brazaitė su A. Savicku. Šliūbą davė klebonas kun. K. Juozaitis.

Birželio 27 d. parapijos piknikas buvo sekmingas. Diena pasitaikė graži, žmoni ūpas buvo geras. Tik vakarop užėjęs šturmas su littum piknikui kiek pakenkė.

Povilas Petrėnas džiaugias užsiprenumeravęs dnr. "Draugą". Sako, būsiu nuolatiniu skaitytoju ir rėmėju. Jis yra vienas ŠŠ. Petro ir Povilo parapijos organizatorių ir daug pasidarbavęs tame, kad nezaliežninkų kunigužiai nusibankrutavę turėjo išsinešdinti iš Rockfordo. Šiandie Povilas džiaugias, kad parapija gerai gyvuoja, kad pasistatė ir naują salę.

Sveikinam Povilą, žymų Rockfordo lietuvį, vardadienio proga, ir linkim geros sveikatos.

Rockforde šiuo metu labai trūksta gydytojų. Susirgus kyla baimė, kad negalėsi prisišaukti pagalbos. Esant tokiai padėčiai, kai kurios moterėlės pradėjo žoleles rinkti ir džiovinti vaistams nuo visokio negalavimo.

Teresės ligoninėj. Turėjo operaciją. Ji yra narė Šv. Onos draugystės. Priklauso ir prie moterų choro. Visos narės draugystės ir choristės linki Onutei greit pasveikti.

Kazimieras Burba, gyvenąs 914 Prescott St., buvo nuvežtas birželio 25 d. į Šv. Teresės ligoninę. Jis labai sunkiai susirgęs. Jis yra visų Waukegan lietuvių žinomas, nes priklauso prie visų katalikiškų draugysčių ir taip pat parapijos reikaluose visados darbuojasi.

Frank Adamski, gyvenąs 1426 Dugdale Rd., irgi randasi Šv. Teresės ligoninėje. Jis yra narys Šv. Vardo draugystės. **M. Z.**

Į "Draugo" pikniką, kiek teko girdėti, žada vykti Antanas Kairys ir Jokūbas Jazakevičius. Sako, pasiimsią dar savo "sweethart".

Laimingos kelionės.

Koresp.

— PARSIDUODA —
BERLAND'S
MALEVOS IR SIENOMS POPIERŲ
KRAUTUVĖJE
STIKLAS — BRUŠIAI
POPIERĄ APKARPOM DYKAI
1917 S. Halsted St.
Phone: CANAL 4866
SHERWIN-WILLIAMS PAINTS

DIDELIS IŠPARDAVIMAS MUSŲ MILŽINIŠKO STAKO MUZIKALINIŲ INSTRUMENTŲ
PASINAUDOKIT PROGA DABAR KOL DAR NEIŠPARDUOTI.
TUBOS, CLARINETAI, TROMBONAI, SAXAPHONES, FLUTES su "cases" — $35.00, $37.50, $45.00 ir $75.00. Visi garantuoti lengvam grojimui.
KONCERTUI GUITARAI, SPANIŠKI MANDOLINAI, BANJOS, SMUIKOS, TENOR BANJOS — $6.50, $8.50, $12.50 iki $35.00, STRIUNINIAI BASAI — $60.00, $125.00 ir $150.00. BASO UŽDENGALAS — $12.00. SMICELIAI SMUIKOMS, STRIUNINIAMS BASAMS, VIOLAS IR CELLO — $1.50, $3.00, $5.00, $10.00 ir $15.00. Striūnos dėl visų virš-minėtų instrumentų. BASS ir SNARE DRUMS — $18.50, $23.50, $35.00 ir $50.00. PEDALS, HIBOYS, CYMBOLS, ir DRUM HEADS pataisomi jums palaukiant. MOUTH PIECE visiems brass ir "reed" instrumentams pritaikomi jūsų lūpoms.
EKSPERTYVAS VICTOR IR kitų PHONOGRAPH pataisymas. Atstatymas visų dalių Clarinetams, Triūboms, Saxaphones ir taipgi Smuikoms ir Guitarams.
GOLDSTEIN'S MUSIC SHOP
914 Maxwell St., Chicago

Greitą Palengvinimą nuo HERNIA arba PATRŪKIMO

— teikia —
SYKES PATARNAVIMAS!
— kuris —
Specializuoja Tame!
Nebūkit supančioti nerangiais pakinkliais. Gyvenkit liuosi nuo patrūkimo bėdos.
— SPECIAL —
Iškirpkite šį skelbimą ir priduokite mums pirm 30 dienų laiko ir mes suteiksime jums
DYKAI — ELEKTROS VEIKIMO IŠMANKŠTINIMĄ
Jūsų Skilvio Muskulų Treatmentą.
NĖRA KO GERESNIO UŽ
Sykes Service
Creator of Custom Appliances for 27 yrs.
36 S. STATE, RM. 910, STA. 4168
Daily 10 A.M. 'Til 5; Mon., Fri. 'Til 9 P.M.
Saturday 'Til 1, Sunday 2 to 4.
Šis yra specialis garsinimo bandymas ir nebus kitose laikraščiuose. Taipgi, šis pasiūlymas nebus atkartotas.

DR. VAITUSH, OPT.
LIETUVIS

Mano 20 metų praktikavimas jusų garantavimas
Optometrically Akių Specialistas
Palengvina akių įtempimą, kuris esti priežastimi galvos skaudėjimo, svaigimo, akių aptemimo, nervuotumo, skaudamą akių karštį, atitaiso trumparegystę ir toliregystę. Prirengia teisingai akinius. Visuose atsitikimuose egzaminavimas daromas su elektra parodančia mažiausias klaidas. Specialė atyda atkreipiama į mokyklos vaikus.
Kreivos akys atitaisomos.
VALANDOS: nuo 10 ryto iki 8 v. vak. Seredomis nuo pietų, o Nedėlioj pagal sutartį.
Daugely atsitikimų akys atitaisomos be akinių. Kaines pigiau kaip pirma.
4712 South Ashland Av.
Phone YARDS 1373

Jaunuoliai, kurie nepriimami karo aviacijos skyrin iš priežasties spalvų neregėjimo — (color blindness), kreipkitės prie manęs Apsiimu išgydyti.

Skolinam Pinigus Morgičiams
GREITAS IR MANDAGUS PATARNAVIMAS
KREIPKITĖS PRIE MŪSŲ
TAUPYKITE dėl 1943
SUPREME
SAVINGS and LOAN ASSOCIATION
PETRAS P. KEZON
Sekretorius ir Iždininkas
DABARTINĖ DIVIDENTŲ RATA 4%
1751 W. 47th Street

DR. G. SERNER
LIETUVIS AKIŲ GYDYTOJAS
25 metų patyrimas

Tel.: Yards 1829
Pritaiko Akinius.
Kreivas Akis Ištaiso.
Ofisas ir Akinių Dirbtuvė
3401 SO. HALSTED ST.
Kampas 34th Street
Valandos nuo 10 iki 4; nuo 6 iki 8
Nedėlioj pagal sutartį.

Būkit Malonūs SAVO AKIMS!
Tik viena pora akių visam gyvenimui. Saugokite jas, leidami išegzaminuoti jas moderniškiausia metoda, kuria regėjimo mokslas gali suteikti.
35 METAI PATYRIMO
Prirukime akinių, kurie pašalina visą akių įtempimą. . .
Dr. John J. Smetana
Dr. J. J. Smetana, Jr.
OPTOMETRISTAI
1801 So. Ashland Avenue
Kampas 18-tos
Telefonas: CANAL 0532, Chicago
OFISO VALANDOS:
Kasdien 9:30 a. m. iki 8:30 p. m.
Trečiad. ir Šeštad. 9:30 a. m. iki 7:00 p. m.

Užlaikykit Rakandus Gerame Stovyje
— KAD JIE IŠTEKTŲ JUMS PER ŠIOS KARĖS LAIKĄ!
Mes padarome RAKANDAMS gerus APDENGALUS iš neblunkančių spalvų medžiagos ir teikiame jums APKAINAVIMĄ VISIŠKAI DYKAI!
'PAVASARIO VALYMO' LAIKAS— Matykite mus kaslink Megstinių Parankų, Draperies, Grindų Paklojimus. Drapes dirbam pagal orderį Dykai!

BECK'S DEPARTMENT STORE
3321-25 SO. HALSTED ST. TEL.: YARDS 4778

TRU-VISION OPTICAL CO.

DR. M. WEINE, O.D.
DR. S. WEINE, O.D.
AKIS EGZAMINUOJA — AKINIUS PRITAIKO
Registruoti ir Licensuoti
OPTOMETRISTAI
IŠ SUDAUŽYTŲ STIKLŲ PRITAIKOMI NAUJI
4226 ARCHER AVE. TEL. LAFAYETTE 3535
VALANDOS: Pirmad., Trečiad., Penktad. Nuo 10 ryto iki 6 vak. Antrad. ir Ketvirtadieniais Nuo 10 ryto iki 10 vak. Šeštadieniais ir Sekmadieniais Pagal Sutartį

AMERIKOS LIETUVIŲ DAKTARŲ DRAUGIJOS NARIAI

DR. STRIKOL'IS
PHYSICIAN AND SURGEON
4645 So. Ashland Avenue
OFISO VALANDOS:
Nuo 2 iki 4 ir nuo 6 iki 8 val. vak.
Nedėliomis pagal sutartį.
Office tel. YARds 4787
Namų tel. PROspect 1930

Tel. YARds 2246
DR. C. VEZELIS
DANTISTAS
4645 So. Ashland Ave.
arti 47th Street
val.: nuo 9 val. ryto iki 8 val. vak
Seredoj pagal sutartį.

Ofiso tel. VIRginia 0036
Residencijos tel.: BEVerly 8244
DR. T. DUNDULIS
GYDYTOJAS IR CHIRURGAS
4157 Archer Avenue
Ofiso val.: 1—3 ir 6—8:30 P. M.
Trečiadieniais pagal sutartį

Tel. YARds 5921.
Res.: KENwood 5107.
DR. A. J. BERTASH
GYDYTOJAS IR CHIRURGAS
Ofiso val.: nuo 1-3; nuo 6:30-8:30
756 West 35th Street

Tel. CANal 6122
DR. BIEŽIS
GYDYTOJAS IR CHIRURGAS
2201 W. Cermak Road
Valandos: 1—3 popiet ir 7—8 v. v
Sekmad., Trečiad. ir Šeštadienio vakarais ofisas uždarytas.
REZIDENCIJA
3241 West 66th Place
Tel. REPublic 7868

Tel. CANal 0257
Rez. tel.: PROspect 6659
DR. P. Z. ZALATORIS
GYDYTOJAS IR CHIRURGAS
1821 So. Halsted Street
Rezidencija: 6600 So. Artesian Ave.
VALANDOS: 11 v. ryto iki 3 p.p.
6 iki 9 val. vakare.

Tel. YARds 3146
DR. V. A. ŠIMKUS
GYDYTOJAS IR CHIRURGAS
IR AKINIUS PRITAIKO
744 West 35th Street
Valandos: 11-12; 2-4; ir 6:30-8:30
Pirmadieniais — 2-4 ir 6:30-8:30
Šventadieniais — 11-12.

Skaniausia duona yra toji, kurią uždirbame savo rankomis.

LIETUVIAI DAKTARAI

DR. P. ATKOČIŪNAS
DANTISTAS
1446 So. 49th Court, Cicero
Antradieniais, Ketvirtadieniais ir Penktadieniais
Valandos: 10-12 ryte, 2-6, 7-9 P. M.
3147 S. Halsted St., Chicago
Pirmadieniais, Trečiadieniais ir Šeštadieniais
Valandos: 3 — 8 popiet,

Telefonas HEMlock 5849
DR. PETER T. BRAZIS
GYDYTOJAS IR CHIRURGAS
6757 So. Western Ave.
OFISO VALANDOS:
Popiet nuo 1 iki 3 val.; vak. 7-9;
Trečiadieniais ir Sekmadieniais pagal sutartį.

Ofiso Tel. ..... VIRginia 1886
DR. AL. RAČKUS
GYDYTOJAS IR CHIRURGAS
4204 Archer Avenue
LIGONIUS PRIIMA:
Kasdien nuo 2:00 iki 8:00 val.
Trečiad. ir Sekm. tik susitarus.

DR. CHARLES SEGAL
GYDYTOJAS IR CHIRURGAS
4729 So. Ashland Ave.
(2-trus lubos)
Tel. MIDway 2880 Chicago, Ill.
OFISO VALANDOS:
Nuo 10 iki 12 val. ryto, nuo 2 iki 6 val. popiet ir nuo 7 iki 8:30 val. vak.
Nedėliomis nuo 10 iki 12 val. dieną

DR. EMILY V. KRUKAS
GYDYTOJA IR CHIRURGAS
4146 Archer Avenue
Ofiso Tel. LAFayette 3210
Rez. Tel. LAFayette 0094
Jeigu Neatsiliepama — šaukite KEDzie 2868
VALANDOS:
Pirm., Antr., Ketvir., 6 iki 9 vak.;
Penkt., Šeštad. 8:30 iki 9:30 vak.
Sekmadieniais pagal susitarimą.

Išmintis yra širdyje to, kuris turi supratimą.

Kas myli savo tėvynę ir kovoja už jos laisvę — tas yra kilnus žmogus.

PASKOLOS DAROMOS ANT PIRMŲ MORGIČIŲ!
STATYBAI — REMONTAVIMUI ARBA REFINANSAVIMUI
ant Lengvų Mėnesinių Išmokėjimų!
PANAUDOKITE PROGĄ DABARTINĖMS ŽEMOMS NUOSIMČIO RATOMS.
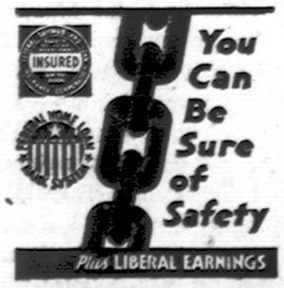

TAPKITE FINANSINIAI NEPRIKLAUSOMI!
TAUPYKITE mūsų įstaigoje. Jūsų indėliai rūpestingai globojami ir ligi $5,000.00 apdrausti per Federal Savings and Loan Insurance Corporation. Mokame 3%. Jūsų pinigai greitai išmokami ant pareikalavimo.
SENIAUSIA IR ŽYMIAUSIA LIETUVIŲ FINANSINĖ ĮSTAIGA
— 46 Metai Sekmingo Patarnavimo! —
KEISTUTO SAVINGS and LOAN ASSOCIATION
TEL. CALUMET 4118 Jos. M. Mozeris, Sec'y. 3236 SO. HALSTED ST.

Split by PDF Splitter

WISCONSINO LIETUVIŲ ŽINIOS

SHEBOYGAN

Dievo Kūno oktavoj Mišios šv. buvo laikomos prieš išstatytą Šv. Sakramentą. Visos dienos buvo gausios atlaidais tiems, kurie išpildė bažnyčios įsakymus.

* * *

Parapijos vakarinė mokykla jau prasidėjo. Vaikų abiejų lyčių susirinko 50. Pamokos kasdien tęsis dvi valandas — nuo 9:30 iki 11:30. Trečiadieniais ir šeštadieniais mokoma lietuviškų poterių, giesmių ir dainų. Klebonui mokyti vaikus padeda Ruth Baranauskaitė, kuri šįmet baigė Holy Name mokyklą su pasižymėjimais.

* * *

Parapijos piknikas pasisekė. Visiems, kurie darbavosi, kad piknikas pasisektų, ačiū. Kitas parapijos piknikas bus rugsėjo 5 d. toj pačioj vietoj, Shooting Park.

Baliavojimas ir.... bonų pardavinėjimas

Philadelphia, Pa. — Sekmadienį, 27 d. birželio "Lietuvių Muzikalio Namo" kambariuose įvyko to namo bendruomenės narių privatus balius; sykiu buvo ir karo bonų pardavinėjimas. Kokios buvo sekmės tos pramogos tikrai neteko sužinoti, bet, manau, neblogos ir turbūt bonų parduota. Mat, dabar toji bendruomenė yra **skaitlinga** nariais, nes pastaruoju laiku prisidėjo dar ir gana skaitlingas nariais Lietuvių Ūkėsų Pašalpos klūbas.

Jei jau eina kalba apie baliavojimą, tai reikia priminti, kad savaitę anksčiau buvo suruoštas baliukas leidėjui vietos lietuviško mėnraščio "Lietuvių Naujienos" Juozui Guščiui pagerbti. Jis gyvena adresu: 332 N. 6th St. **Pointbrizėtis**

Lietuvių leidžiamas žurnalas anglų kalba

(LKFSB) Lietuvių Šv. Juozapo parapija Waterbury, Conn. leidžia paveiksluotą Šv. Vardo draugijos biuletenį.

Birž. 23 d. įvyko metinis Sodalicijos susirinkimas. Išrinkta nauja valdyba. Elena Cinelytė, pirm.; Ona Gelbudžiutė, vice-pirm.; Karolina Dabrauskiutė, rašt.; Lucia Aldakauskiutė, ižd. Po susirinkimo turėjo "party". Prie progos reikia pažymėti, kad 17 Sodalicijos narių yra narėmis Naktinės Švč. Širdies Adoracijos Lygos. Viso mūsų parapijoj yra šios lygos 42 nariai. Šios lygos nariai apsiima vieną valandą, kas nori ir daugiau, į mėnesį praleisti maldoje. Galima pasirinkti bile valandą nuo 10 v. vakaro iki 5 val. ryto. Norintieji įstoti kreipkitės pas kleboną.

* * *

Jureivis, buvęs parap. iždininkas, Alfonsas Radzevičius; kareiviai Pranas Adomavičius, Albinas Markevičius buvo parvykę atostogų. A. Markevičius baigė Coast Guard Signal mokyklą laimėdamas pirmą dovaną. Klemensas Šlapikas ir Edvardas Skeris perkelti už vandenyno. Klemensas randasi šiaurės Afrikoj.

* * *

Šv. Vardo Dr-jos naujoji valdyba: Pranas Daugirda, pirm.; Charles Schultz ir Ed. Markevičius, vice pirmininkai; Peter Norris, ižd.; Vincas Kudirka, sekr.

Koresp.

Sala be rupužių

Taip vadinamoje saloje Isle of Man, kuri yra Airijos jūroje, nesą nei gyvačių, nei rupužių.

Daug indijonų

Apie 90 procentų gyventojų Bolivijoje yra indijonai.

Įvairiai vadinama

Nuo 1535 metų iki 1763 metų Quebeck provincija, Kanadoje, buvo žinoma kaipo Naujoji Prancūzija. Nuo 1763 metų iki 1790 metų ji vadinosi Žemutinė Kanada. Nuo 1791 metų iki 1846 metų vadinos Rytinė Kanada. O nuo 1846 iki 1867 metų vadinama Quebec.

PIRKITE KARO BONUS!

Negrų respublika

Liberija pasiskelbė nepriklausoma respublika 1847 metais. Jos teritorija apima 45,000 kvadratinių mailių plotą. Gyventojų ji turi 1,500,000. Tai yra vienintelė negrų nepriklausoma respublika Afrikoje.

Atminties laikotarpis

Vienas Londono daktaras sako, jog geriausiai žmogus atsimena, kai jis turi 11, 12, 13 ir 14 metų amžiaus.

Daktaras, kuris gydo vaikų ligas vadinasi pediatras.

Įvairių rūšių gėlė

Gėlės vadinamos orchids yra daugiau kaip 1,000 rūšių. Toji gėlė auga Havajuose.

Papugos draugė

Paukštis vadinamas mynah yra panašus kalbėtojas kaip ir papuga.

Aigiptietės seniau dažės

Lipstikai ir paišeliai dažyti antakiams moterų buvo žinomi jau Kleopatros dienomis, tai yra prieš Kristaus gimimą.

Gydytojas, kuris gydo širdies ir kraujo cirkuliacijos ligas vadinasi kordiologas.

Gydytojas, kuris gydo visokias odos ligas vadinasi dermotologas.

LONDONAS, liepos 3.— Vichy radio šiandie paskelbė, jog New Yorko arkivyskupas Francis J. Spellman, kuris paskutiniuoju laiku lankė Amerikos kariuomenę užjūryje, orlaiviu atvyko Madagaskaran.

11 amžiuje

Stavangerio katedrą, kuri yra gražiausia Norvegijoje, pastatė vienas bretonas 11 šimtmetyje.

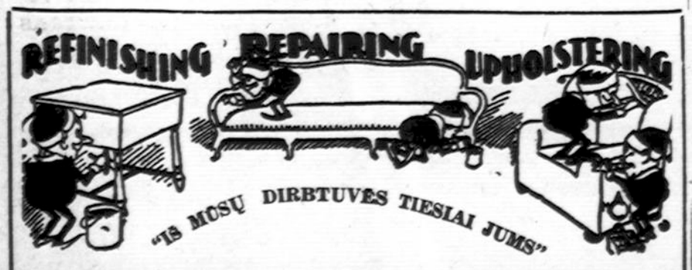

VISAS DARBAS IR MATERIOLAS PILNAI GVARANTUOJAMAS

Neišmeskite savo senų išdėvėtų rakandų, bet paveskite mums juos perdirbti mūsų pilnai įrengtoje dirbtuvėje. Pirmiau dirbome naujus rakandus, o dabar iš priežasties karo mes visą savo dirbtuvę pertaisėm perdirbimui senų rakandų, vartojant vien tik geriausius materiolus. Turime didelį pasirinkimą visokių spalvų ir audinių aptraukimui materiolų.

DAR TURIME DIDELĮ PASIRINKIMĄ NAUJŲ RAKANDŲ ir jūs galite išmainyti savo senus ant naujų.

ARCHER AVENUE FURNITURE CO.

Parlor Setų Išdirbėjai

JUOZAPAS KAZIKAITIS — SAVININKAS

4140 ARCHER AVE. TEL.: LAFAYETTE 3516

A A

ANDRIUS MARCINKUS

Gyveno 1516 So. 49th Ave., Cicero, Ill. Mirė Liepos 1 d. 1943m., 5 val. vak., sulaukęs pusės amžiaus.

Gimė Lietuvoje. Kilo iš Mariampolės apskričio, Skriaudžių parapijos, Kuprių kaimo.

Amerikoje išgyveno apie 25 metus.

Paliko dideliame nuliūdime: moteri Magdaleną (po tėvais Kairukčaitė); sūnų Joną, marčią Eleanore ir jų šeimą; dukteri Jean; seserį Elzbietą Milauskienę ir jos šeimą ir daug kitų giminių, draugų ir pažįstamų. Lietuvoje paliko 2 brolius Antaną ir Juozapą ir seserį Kastulę.

Velionis priklausė prie Šv. Antano ir Cicero Lietuvos Karėivių draugijų.

Kūnas pašarvotas Antanas B. Petkus koplyčioje, 1410 S. 50th Ave., Cicero, Ill.

Laidotuvės įvyks antradienį Liepos 6 d. 1943 m. Iš koplyčios 8:00 val. ryto bus atlydėtas į Šv. Antano parapijos bažnyčią, kurioje įvyks gedulingos pamaldos už velionio sielą. Po pamaldų bus nulydėtas į Šv. Kazimiero kapines.

Nuoširdžiai kviečiame visus gimines, draugus ir pažįstamus dalyvauti šiose laidotuvėse. Nuliūdę:

Moteris, Sūnus, Dukt's. Marti, Sesuo ir Giminės.

Laid. direktorius: Antanas B. Petkus, Telef. Cicero 2109.

WANT ADS

"DRAUGO" DARBŲ SKYRIUS

"DRAUGAS" HELP WANTED ADVERTISING DEPARTMENT
127 No. Dearborn Street
Tel. RANdolph 9488-9489

HELP WANTED — VYRAI

BUS BOYS

Atsikreipkite į Colonnade kambarį.
EDGEWATER BEACH HOTEL
5349 Sheridan Rd.

HOUSEMEN ir LABORERS

Reikalingi. Patyrimas nereikalinga. Atsišaukite į Timekeeper's ofisą.
EDGEWATER BEACH HOTEL
5349 Sheridan Rd.

DIRBTUVĖS PAGELBININKAM

Pastovūs darbai su proga įsidirbimo. Diena ir nakti šiftai. Patyrimas nereikalinga. 100% karo darbai dabar, bet mes gaminsim ta patį produktą ir po karo. Viršlaikis, apmokamos atostogos po vienų metų tarnybos. Ligoninės, gyvasties, ligos ir nelaimės apdrauda. Atsišaukite į Personnel ofisą.
1409 S. CICERO AVE.

DIRBTUVĖS DARBININKŲ

Vyrų reikia prie dirbtuvės darbų Defense dirbtuvėje gaminant maliavą. Patyrimas nereikalinga. Aukščiausia alga mokama. 48 valandų savaitė, laikas ir pusė už viršlaikį. Proga įsidirbimo ir nuolatini darbai.
THE CLINTON CO.
1210 Elston Ave.

DIE CASTERS REIKIA

TIKTAI DEFENSE DARBAI

Matykit Mr. Letto
PARAGON
DIE CASTING CO.
5851 W. DICKENS AVE.

VYRŲ REIKIA

Be Patyrimo

Mums yra labai reikalingi karo pastangoms dirbti prie gerai apmokamų darbų šioje
100% Karo Dirbtuvėje.
Proga Įsidirbimo.
2742 W. 36th PLACE

VYRAI
STOKIT
Į SVARBIUS KARO DARBUS DABAR

DAUG
Darbų Dabar
DĖL
DRAFT EXEMPT VYRŲ

PATYRIMAS NEREIKALINGA

GERA MOKESTIS LAIKE MOKINIMO

Puikiausios Darbo Sąlygos

ATNEŠKIT GIMIMO REKORDĄ

Dabar dirbanti karo pramonėse nebus priimti

FOOTE BROTHERS GEAR & MACHINE CORP.

Employment Ofisas
5219 S. Western Blvd.

OFISO VALANDOS
KASDIEN 8:30 Ryto iki 5 Popiet
SEKMAD. 9 Ryto iki 2 Popiet

Paragink užsisakyti savo draugus ir kaimynus laikraštį "Draugas".

HELP WANTED — VYRAI

Mums Reikia Vyrų

Sveikų — pilti aluminum metalą. Štai proga vyrams 38 metų senumo ar suvirš pagelbėti karo pastangoms ir tuom kartu pradėti dirbti prie gerai apmokančių darbų.

Ateikit Tuojau

ADVANCE ALUMINUM CASTINGS CORP.
2742 W. 36th PLACE

VYRŲ

Reikia. Patyrimas nereikalinga. Dirbtuvės ir paprasti darbai svarbioi pramonėje. Viršlaikis gera mokestis. Atsišaukite į ofisą.
A. H. ROSS & SONS
1229 N. Branch St.
(Division St. netoli Elston Ave.)

VAIKINŲ IR VYRŲ

Reikia prie darbų lankstyti popierinius baksus. Reguliaris algos pakėlimas. Diena ir nakti šiftai. Atsišaukit asmeniškai nuo 8:30 ryto iki 5 popiet.
CHICAGO CARTON CO.
4200 S. Pulaski Rd.

WELDERIŲ — 15

Reikia 100% Defense dirbtuvėje. Dienos šiftais: dirbant 6 dienas į savaitę, 48 valandas ir gausit mokėt už 52 valandas. Naktinio šifto darbai: 5 naktys į savaitę, 45¼ val. darbo ir gausit mokėt už 52 valandas. Pastovūs darbai, be atleidimo.
E. M. WEYMER CO.
2820 W. Grand Ave.

SHEET METAL DARBININKAI — SHEET METAL PAGELBININKAI. Puikios darbo sąlygos. 40 valandų į savaitę, laikas ir pusė už viršlaikį.
J. F. SCHULER COMPANY
2428 N. Ashland Ave.

MOLDERIŲ
(SYNTHETIC GUMUI)
PAKERIU
DŽENITORIŲ
MATERIAL HANDLERS
100% KARO DIRBTUVĖ
BET BUS
TAIKOS LAIKŲ ATEIČIA
48 iki 60 val. į savaitę
Laikas ir pusė virš 40 val.
ATSIŠAUKIT ŠIANDIEN PRADĖSIT RYTOJ
VICTOR GASKET CO.
5750 Roosevelt Rd.

DIRBTUVĖS DARBININKŲ

PATYRIMAS NEREIKALINGA

Karo Darbai

Laikas ir pusė virš 40 valandų. Atsišaukit kasdien po 8 val. ryto.
CHICAGO RAWHIDE MFG. CO.
1301 N. Elston Ave.

MEDŽIO DIRBĖJAI

Reikalingi. Stickers, Trimmers, Rip sawyers, Routers, Boring machine hands. Gera mokestis, pastovūs darbai. Atsišaukite į
KROLL BROTHERS
1801 S. Michigan Ave.

A-1 MACHINISTO
SVARBIAI PRAMONEI

All around maintenance vyro prie darbų senai įsteigtoje dirbtuvėje. Gera mokestis, laikas ir pusė už viršlaikį.
Atsišaukite
THE ARIDOR CO.
3428 W. 48th Pl.

HOUSEMEN

Reikalingi dirbti privatiniame kliube. Atsišaukite
UNION CLUB OF CHICAGO
312 S. Federal St.

HELP WANTED — MOTERYS

PUIKI PROGA
DĖL
MERGINŲ IR MOTERŲ

Dirbant draugiškoj retail krautuvėj. Mes išmokinsim jumis įdomų pardavimo darbą ir pradėsim su gera alga. Atsišaukite tuojaus.
NEISNER BROS., INC.
1343 Milwaukee Ave.

REIKIA TUOJAUS patyrusios VEITERKOS restarane. Šventadieniais dirbti nereikia. 8 val. darbo į dieną. Atsišaukite į: 750 W. 31st STREET.

OPERATORIŲ

Prie single needle mašinų. Gera pradinė mokestis, pastovūs darbai. Svarbioj pramonėj.
KROLL BROTHERS
1801 S. Michigan Ave.

Platink įdomiausią dienraštį "Draugas".

HELP WANTED — MOTERYS

Daugiau Gamybos Kareivių REIKIA

DĖL

FOOTE BROTHERS GEAR & MACHINE CORP.

Jūs

Galit Juos Sugrąžint

Daug Greičiau

Pagelbstint Gaminti

Svarbias Karo Dalis

Reikalingas Mūs Kareiviam ANT Visų Kovos Laukų

Stokit Į KOVĄ

GERA MOKESTIS IR PILNOS PAMOKOS JUMS BESIMOKANTIEMS GERA AMATA PRIE NAUJŲ MAŠINŲ.

Malonūs Poilsio Kambariai

MODERNĖS PRAUSYKLOS

Šviesūs, Vėsūs Darbo Kambariai

CAFETERIA

ATOSTOGOS APMOKAMOS

NELAIMĖS, LIGOS LIGONINĖS APDRAUDA

Atneškit Gimimo Liūdijimą

DABAR DIRBANČIOS KARO PRAMONĖSE NEBUS PRIIMAMOS

Employment Ofisas
5219 S. Western Blvd.

OFISO VALANDOS
KASDIEN 8:30 Ryto iki 5 Popiet
SEKMAD. 9 Ryto iki 2 Popiet

REIKIA
Skalbykloj Darbininkių

Feeders ir Folders skalbykloje dirbti privatiniam kliube. Atsišaukite
UNION CLUB OF CHICAGO
312 S. Federal St.

MERGINŲ — MOTERŲ

Reikia prie darbų lankstyti popierinius baksus. Reguliaris algos pakėlimas. Diena ir nakti šiftai. Atsišaukite asmeniškai nuo 8:30 ryto iki 5 popiet.
CHICAGO CARTON CO.
4200 S. Pulaski Rd.

MERGINŲ MOTERŲ

Prie Naktinių Šiftų
4 pp. iki 12:30 ryto
60½c I VAL. PRADŽIOJE
66c PO 30 DIENŲ
48 Valandų Savaitėje
LAIKAS IR PUSĖ PO 40 VAL.
Atneškit Gimimo Liūdijimą
JOHN F. JELKE CO.
2650 W. Polk St.

ĮSIGYKITE DEFENSE DARBĄ ŠIANDIEN!

ČIA RASITE TĄ DARBĄ, KURĮ NORITE GAUTI!

HELP WANTED — MOTERYS

MERGINOS

Užsidirbkit $26 į savaitę laike mokinimo welding amato. Algos pakėlimas po 30 dienų. Patyrimas nereikalinga.
ARNOLD SCHWINN & CO.
1718 N. KILDARE AVE.
BELMONT 4720

JAUNOMS MERGINOMS
LENGVI DIRBTUVĖS DARBAI
PATYRIMAS NEREIKALINGA
Mes išmokinsime jumis. Pastovūs ir svarbūs darbai. Atsišaukite į
UNIFORM PRINTING & SUPPLY
351 W. Chicago Ave.

REIKIA TARNAITĖS — prie abelno namu darbo. Trys suaugusi šeimoje. Savo kambarys. Vakarais nereikia dirbti. $18.00 į savaitę. Pašaukit—BEVERLY 2047.

VYRAI IR MOTERYS

TUOJAUS REIKIA DARBININKŲ

All-around maintenance (pataisymui) vyro kuris moka kiek nors karpentervstės ir tt. ir taipgi dvejų skalbykloi moteru prie mangle darbu ir moteru prie apvalymo kambarių. Pastovūs darbai. gera mokestis. geros darbo sąlygos. Atsišaukite į—
LORETTO HOSPITAL
645 S. Central Ave.
Tel. MANsfield 4300.

VYRŲ ir MOTERŲ

DIRBTUVĖS DARBAMS
100% KARO DIRBTUVĖJE
PATYRIMAS NEREIKALINGA
48 VALANDŲ SAVAITĖ
PASTOVUS DARBAI

Gera mokestis — bonai — ekstra mokestis dirbant naktimis.

I. C. transportacija iki mūsų dirbtuvės.

BENNETT MFG. CO.
14600 Princeton Ave.
I.C. Tracks ir Little Calumet River Privatinis takas nuo I. C. 147th St. stoties iki dirbtuvės.
Chicago, Ill.

PARDAVIMUI

NAMAS PARSIDUODA—Mūrinis 3 aukštų 3 fletai po 6 kambarius. Užpakalyje mūro cottage 3 kambarių. Atneša $100 į mėnes rendos. Kaina $8,000. Kreipkitės:
2302 S. LEAVITT ST., SEELEY 5387.

ATRASTA — FOUND

RASTA PINIGINĖ, apie 1½ mėnesių atgal Šv. Kazimiero kapinėse. Kas prarado lai atsišaukia prie — JUOZAPO LELEIKIO, adresu 6939 S. WASHTENAW AVE.

Lietuvis nušovė 7 nacių lėktuvus

(LKFSB) Sergeant pilot Pr. Januškaitis (jis kitaip dar vadinasi Frank Campbell), Škotijos lietuvis lakūnas, buvo apdovanotas medaliu už narsumą. Jis tėra tik 22 metų amžiaus, bet jau jam pavyko nušauti 7 nacių lėktuvus, o kitus 7 jis yra gerokai apgadinęs. Daugiausia jis pasižymėjo kautynėse Šiaurės Afrikoje. Jis prieš pora metų yra stojęs savanoriu į aviaciją. Vos baigęs paskutinius kvotimus, jis jau dalyvavo Dieppės atakoje. Atvykęs į Afriką ir pirmą kartą išskridęs į kautynes, jis nušovė F W 109 vokiečių lėktuvą ir pašovė kitus du. Jo vyresnysis brolis jau pusantrų metų, kaip Afrikoje. Anglijos lietuviai džiaugiasi, kad juodu abu yra geri katalikai.

Jei turi seno metalo — ati duok karo reikalams.

Kaip tu elgiesi su savo senais tėvais, taip tau pasenus su tavim elgsis tavo vaikai.

AUKOKIT SAVO KRAUJĄ RAUD. KRYŽIUI!

DRAUGAS

THE LITHUANIAN DAILY FRIEND

2334 South Oakley Ave. Chicago, Illinois

Published Daily, except Sundays

A member of the Catholic Press Association

Subscriptions: One Year — $6.00; Six Months — $3.50; Three Months — $2.00; One Month — 75c. Europe — One Year — $7.00; Six Months — $4.00. Single Copy — 3 cents.

Advertising in "Draugas" brings best results.

DRAUGAS

Išeina kasdien, išskyrus sekmadienius.

Prenumeratos kaina: Jungt. Valst. Amerikos Valsytbėse: Metams — $6.00; Pusei Metų — $3.50; Trims Mėnesiams — $2.00; Vienam Mėnesiui — 75c. Kitose valstybėse prenumerata: Metams — $7.00; Pusei Metų — $4.00. Pavienis numeris — 3c.

Skelbimų kainos prisiunčiamos pareikalavus

Bendradarbiams ir korespondentams raštų negražiname, jei neprašoma tai padaryti ir neprisiunčiama tam tikslui pašto ženklų. Redakcija pasilaiko sau teisę taisyti ir trumpinti visus prisiųstus raštus ir ypač korespondencijas sulig savo nuožiūros. Korespondentų prašome rašyti trumpai ir aiškiai (jei galima, rašomaja mašinėle), paliekant didelius tarpus pataisymams, ir vengiant polemikos ar asmeniškumų. Pasenusios korespondencijos laikraštin nededamos.

Entered as second-Class Matter March 31, 1916 at Chicago, Ill. Under the Act of March 3, 1879.

Nepriklausomybės Dieną švenčiant

DARBU IR KRAUJU IŠPIRKTA LAISVĖ

Liepos Ketvirtoji Diena mūsų krašto gyvenime yra didelė diena, didelė tautinė ir valstybinė šventė.

1776 m. liepos 4 d. gimė Jungtinės Amerikos Valstybės, paskelbus didįjį, reikšmingąjį dokumentą — Nepriklausomybės Deklaraciją.

Tai, kas įvyko lygiai prieš 167 metus, įvyko dėka didelio darbo, ryžtingumo ir pasiaukojimo tų, kurie troško savo kraštui, sau ir savo ainiams laisvės ir gerovės. Tą laisvę mums savo krauju, ašaromis ir neapsakomais vargais išpirko. Jie kentėjo, kraują liejo ir žuvo, kad mes galėtume gyventi laisvu ir nepriklausomu gyvenimu.

167 metų laikotarpyje Amerikos laisvei ne vienas pavojus grėsė. Ir karai su kitomis valstybėmis, ir civilinis karas, ir didieji ekonominiai bei finansiniai sukrėtimai. Tačiau krašte subrendusi laisvės ir nepriklausomybės sąvoka, naujo pasaulio piliečių dinamizmas, išaugęs iš dėkingumo pirmųjų laisvo krašto tėvų pasiaukojimo ir pašventintas pirmųjų kovotojų krauju, atblokšdavo šalin gręsiančius pavojus ir po kiekvienos kovos Amerika išeidavo dar vieningesnė ir dar galingesnė.

PRIEŠAS NIEKUOMET NEBEDRĮS GRĄSINTI

1941 m. gruodžio 7 d. mūsų krašto padangė ir vėl apsiniaukė. Kraujo ištroškęs Japonijos militarizmas, degąs pavydo ir keršto ugnimi, iš pasalų užpuolė Jungtinių Valstybių teritoriją. Jis degino, skandino, griovė, žudė. Bet laisvas Amerikos pilietis, paveldėjęs iš savo bočių drąsą, savo krašto meilę ir mokąs dirbti ir aukotis, reikale ir savo galvą guldyti, paėmė japonų mestą pirštinę ir ją smogė jiems atgal į veidą. Skaudžių valandų, tiesa, pergyventa, nes pasalingas geltonasis slibinas netikėtai mūsų kraštą užpuolė. Bet, iš paskutiniųjų dienų karo eigos matome, kad priešas ne tik bus nugalėtas, bet ir tiek sutriuškintas, kad jis niekuomet daugiau nedrįs grąsinti laisvam Amerikos piliečiui ir mylimam, nepriklausomam jo kraštui.

UŽ KITŲ TAUTŲ IR VISŲ ŽMONIŲ LAISVĘ

Per 167 metus laisvo ir nepriklausomo gyvenimo, Amerikos žmogus tiek pamilo savo bočių sukurtą demokratinę santvarką, kad jis, krikščioniškos artimo meilės vedamas, užsimojo eiti į pagalbą ir kitų kontinentų pavergtiems žmonėms, jiems savo stiprią ranką paduoti, juos išlaisvinti.

Amerikos pagalbos dėka 1917-1918 m. buvo nulaužti ragai teutonų militarizmui ir imperializmui ir išlaisvinta eilė tautų, kurios šimtmečiais vergijos jungą vilko. Išlaisvintųjų tarpe buvo ir mūsų tėvų kraštas Lietuva.

1938 m. Europos padangė ir vėl pradėjo niauktis. Pradėjo siausti diktatoriai. Pavergę savo žmones, jie puolė savo kaimynus, jie pavergė keliolika valstybių ir šiandien čiulpia jų gyvybės syvus. Visų pavergtųjų išsilaisvinimo viltys nukrypsta į Ameriką. Garbingasis Dėdė Samas tiesia savo stiprią ranką per plačius vandenynus ir juos vaduoja.

Ir išvaduos!

AMERIKOS LAISVAS ŽMOGUS PUSIAUKELY NESUSTOS

Išsijudinęs į darbą ir kovą Amerikos žmogus pusiaukelyje nesustos. Jis žygiuos tol, kol nacizmo ir fašizmo siaubui nebus nusuktas sprandas ir kol visoms tautoms, visiems pasaulio žmonėms nesusidarys galimumai gyventi laisvu ir nepriklausomu gyvenimu, naudojantis keturiomis laisvėmis. Amerikos lietuvis neabejoja, kad Lietuva taip pat bus išlaisvinta.

DIDŽIOJI DEKLARACIJOS REIKŠMĖ

Minint Liepos Ketvirtąją, reikia pasakyti žodį kitą ir apie Nepriklausomybės Deklaraciją, kurion jos autoriai ir Jungtinių Valstybių steigėjai sudėjo savo išmintį. Keičiasi laikai, bet nesikeičia jų patiesti valstybei pagrindai. Jie yra amžini.

Jie yra amžini dėl to, kad Deklaracijos autoriai neaplenkė Dievo. Jie su dideliu įsitikinimu ir net giliu tikėjimu pasakė "visi žmonės yra sutverti lygiais". Jie nedarė skirtumo tarp rasių ir lyčių. Jie sakė, kad žmonės yra sutverti lygiais ne žmogaus asmenybe, kaipo tokia, bet bendra Dievo įsteigta prigimtimi. Žmogiškoms teisėms jie padėjo rimtus pagrindus, pabrėždami, kad visi žmonės "paveldėjo neatimamas teises" ir jie išvardino — laisvę, nepriklausomybę ir gerovės siekimą.

Įvairios rūšies "izmai" jau nuo seniai įvairiomis priemonėmis siekė sugriauti tuos pagrindus, kurie buvo patiesti ir įgyvendinti Amerikoje. Pastaruoju laiku demokratijos priešai ir ginklu stengiasi jos pagrindus sugriauti, žmones padalinti į klases (į valdytojus ir vergus, kaip yra Vokietijoj, Italijoj, Japonijoj ir kituose diktatorių valdomuose kraštuose).

Bet jų pastangos yra tuščios. Ne tik čia, Amerikoje, išsilaikys Nepriklausomybės Deklaracijos dvasia išugdyta demokratinė santvarka, bet daugeliui pasaulio kraštų po šio karo ji pasidarys gyva inspiracija sukurti tokį laisvą ir nepriklausomą gyvenimą, kokiu gyvena Jungtinių Amerikos Valstybių žmonės.

●

Paremkime savo dienraštį

Per keletą savaičių mūsų dienraščio administracija ragina lietuvių visuomenę atvykti į "Draugo" vasarinį pikniką, kurs bus rytoj Bergman's Grove.

To administracijos raginimo ir kvietimo, rodos, turėtų užtekti.

Tačiau ir redakcija neiškenčia savo trigrašio neprikišusi, nes reikalas yra svarbesnis, negu galima sau įsivaizduoti.

Lietuviškos spaudos vaidmuo šiandien yra begaliniai svarbus. Juo daug remiasi mūsų organizuotumas, religinė ir tautinė veikla ir net, drąsiai sakome, tautinės gyvybės išlaikymas.

Dienraščio skaitytojai gali sau įsivaizduoti, kad šiais karo laikais, visiems reikmenims keleriopai pabrangus, dienraščio leidimo našta yra pasidariusi sunki. Tą padėtį reikia vertinti ir išvadą iš jos padaryti. Išvada gi tokia: be reguliaraus užsimokėjimo už prenumeratą, skaitytojai ir kitais būdais savo dienraštį paremia. Ar ne lengviausias būdas — į dienraščio pramogas atsilankyti, nes tai surišti su poilsiu, su rekreacija.

Tad, kas tik galite, rytoj atvykite į "Draugo" pikniką.

●

Jaunimui į talką

Pirmadienį liepos 5 d. Vytauto parke yra tradicinė mūsų jaunimo — Lietuvos Vyčių diena. Dėl labai gerai žinomų priežasčių šįmet toji diena įgauna žymiai daugiau reikšmės. Atsižvelgiant į tai, kaip pastebime, ir programa rūpestingiau, negu paprastai, prirengta. Ji bus patriotiška, graži. Tad, kas liepos 5 d. nedirbs karo pramonės dirbtuvėj ar kitą atsakomingą darbą, teatvyksta į Vytauto parką. Pasilsės, drauge su jaunimu Nepriklausomybės šventę paminės ir tuo pačiu parems organizuotąjį lietuvių katalikų jaunimą.

SPAUDOS APŽVALGA

Lietuvos žmonių kova

Vis dažniau susilaukiame žinių iš nacių okupuotos Lietuvos. Tos žinios savo ruožtu yra skaudžios, nes jos pasako mums, kad Lietuvoj žmonės kenčia ir medžiaginį ir dvasinį skurdą, kad jie apiplėšiami ir persekiojami. Kitos žinios mus tuo ramina, kad nepaisant didelių persekiojimų ir suvaržymų, Lietuvos žmonių dvasia tebėra nepalaužiama ir juose kasdien auga didesnis karingumas ir griežtesnis pasipriešinimas prieš okupantą.

Spaudos agentūra (O.N.A.) vėliausiai praneša, kad ne tik Lietuvos, bet visų Baltijos valstybių gyventojai tikrai daug nesmagumų naciams pridaro. Pasipriešinimas vis stipriau suorganizuojamas. Dėl to vokiečių koncentracijos stovyklos esančios perpildytos. Jų padėtis skaudi. Šimtai jų miršta. Už tat kiti, matydami nelaimingųjų kančias, didesniu ryžtingumu kovoja prieš vokiečių okupaciją.

Į Lietuvos padėtį mes, amerikiečiai, turime rimtai atsižvelgti. Organizuokimės, dėkime visas galimas pastangas kuo greičiausiai išlaisvinti Lietuvą ir jos žmones.

Trumpai

Rašytojo Antano Vaičiulaičio parašyta trumpa lietuvių literatūros istorija išversta ispanų kalbon.

Ją išvertė ir įvados žodį parašė Kazys Čibiras, šiuo metu gyvenąs Buenos Aires, Argentinoje.

Knygutė pavadinta — "Historia De Las Letras Lituanas".

●

Pernai šią Vaičiulaičio parašytą lietuvių literatūros istoriją Lietuvių Kultūrinis Institutas išvertė anglų kalbon ir išleido knygutėn, kuri, mūsų manymu, turėtų būti kuo plačiausiai platinama.

Ją po ranka turėtų turėti kiekvienas lietuvis inteligentas, moksleivis ir studentas.

●

Taigi, nors kukliai, bet vis tik ir Pietų ir Šiaurės Amerikos padangės yra supažindinamos su lietuvių kūryba.

Lietuvių visuomenė turėtų gausiai ir nuoširdžiai paremti tas mūsų įstaigas, rašytojus ir veikėjus, kurie garsina Lietuvos vardą plačiame pasaulyje.

Reikia neužmiršti, kad rašyti ir spausdinti knygas yra sunkus ir su didelėmis išlaidomis surištas darbas.

Bet jis yra būtinai reikalingas.

●

Čekai, kaip pranešama jų biuletenyje, griežtai priešingi Hapsburgų aspiracijoms Austrijon. Tačiau jie pritaria atstatymui Austrijos demokratiškais pagrindais. Atstatyti tokią Austrijos valstybę čekai net padėsią.

(Iš "Draugo", 1918 metų liepos 3 d.)

Vokiečiai eina pagalbon Rusijai.. Anot vokiškų laikraščių, Vokietijos vyriausybė nusprendusi įsimaišyti į vidujinius Rusijos reikalus. Ji pasiųsianti ten daugiau vokiečių kariuomenės ir padėsianti numalšinti revoliuciją, kokia iškilo prieš Lenino ir Trockio valdžią.

●

Popiežiaus malda už taiką.. Šventasis Tėvas Benediktas XV šv. Petro dieną nuėjo šv. Petro bazilikon ir ilgai meldėsi, kad Dievas kuo veikiausiai sugrąžintų viso pasaulio žmonijai taiką, teisybę, artimo meilę ir brolybę.

●

Prohibicijos įvedimo klausimas.. Vašingtone valdžios sferose karštai ginčijamasi dėl įvedimo krašte prohibicijos. Prohibicijos pravedimui priešinasi ir pats prezidentas Wilsonas.

Įdomi knyga apie žymų vyrą

IŠĖJO KNYGA IŠ SPAUDOS APIE A. A. KUNIGĄ J. NAVICKĄ

"Kun. J. Navickas, jo gyvenimo asmens bruožai". Tokia antrašte tik ką iš spaudos jau seniai laukiamoji knyga. Knygą parašė kun. dr. K. Urbonavičius, veteranas literatas. Išleido TT. Marijonai.

Knyga yra patogaus 5x8 formato ir apima 128 puslapius. Viršelį puošia gražus simbolinis vaizdas, mūsų žymaus menininko J. Pilipausko pieštas.

Įžangoje, užvardintoje "Leidėjų Žodis", Amerikos Marijonų Vadovybė dėsto priežastis, kurios paskatino ją leisti — knygą apie a. a. kun. Joną Navicką.

Pati knyga padalinta į tris dalis: Įvadas, Gyvenimo Bruožai, Asmens Bruožai.

ĮVADAS

Čia trumpai piešiama lietuvių išeivijos Amerikoje organizuotoji ir TT. Marijonų atliktoji ir atliekamoji rolė išeivijos gyvenime. Ši dalis iliustruota TT. Marijonų pionierių ir provincijolų paveikslais.

GYVENIMO BRUOŽAI

15 skyriuose gyvai aprašomas a. a. kun. Jono Navicko gyvenimas nuo lopšelio ligi grabo. Aprašymas pavaizduotas gausiai paveikslais.

ASMENS BRUOŽAI

Trečioji knygos dalis apima įvairių rašytojų straipsnius, kuriais keliama aikštėn kun. J. Navicko parašyta [illegible] už Tėvynę.

Kaipo priedas seka kun. J. Navicko biografijos santrauka, kur chronologiniai pažymimi svarbesnieji jo gyvenimo įvykiai.

Knygos gale randame žinių apie a. a. kun. J. Navicko vardo fondą, apie jo statutą, dabartinę padėtį ir Fondo Narių ir Rėmėjų sąrašą.

Knyga išleista rūpestingai ir gražiai. Spaudos klaidų yra labai maža ir tos knygos gale atitaisomos. Paveikslų knygoje yra 26.

Beje, knygos pradžioje pažymėta, kad šis leidinys yra **"kukli dovanėlė Fondo Nariams bei Rėmėjams"**, reiškia, knyga neparduodama, o tik dovanojama tiems, kurie yra įsirašę arba įsirašys į kun. Navicko Vardo Fondą Nariais ar Rėmėjais.

K. R.

Po svietą pasidairius

Visokie šniūrai, medaliai, visokie atžymėjimo ženklai, tai caristinė, buržuazinė, kapitalistinė daba, tai tokios cackos, kurias tik durniai, kapitalistų pakalikai nešioja ir jomis didžiuojasi.

Ar žinote, tavorščiai, kas šitaip tumočijo. Lietuviški balšavikai, kuomet eidavo šneka apie vieno, kito karįško apdovanojimo ordinu už pasižymėjimus. Taip jie šnekėjo prieš karą.

O ar žinote, kaip dabar lietuviški balšavikai apie tas "cackas" šneka? Jie piestu stoja iš džiaugsmo, kad Amerika dviejų metų karo sukakties proga, Sov. Rusijos atsižymėjusiems kariams įteikė įvairių laipsnių medalių. Ant tos linksmybės Andriulis uždėjo net tokią kepurę:

"Šių dovanų įteikimas dar labiau suartins abidvi didžias valstybes".

Kas sakė, kad balšavikai vierija į tai, ką vakar šnekėjo ar rašė?

"Saulė" figeriuoja, kad karė nėra kokiu tai pikniku — uždirbinėjimui didesnių pinigų...

Bet pamatysit, tavorščiai, po karo, kad kai kam jis buvo daugiau negu piknikas ir kad pinigų uždirbo tiek, kiek taikos metu būt nei nesapnavę.

Amerika, kaip žinote, daug karo lėktuvų siunčia Sov. Rusijai. Bruklyno lietruskis Bimba sako, kad išbandžius tuos lėktuvus rusų lakūnai pareiškę:

"Lėktuvai geri, ale jie turėtų būt dar geresni."

Vienas mano tavorščių, kuris dirba bomberių fabrike, sužinojęs tokią naujieną, pasakė:

Mano patyrimu, Amerikos bomberiai labai geri, tiktai Sov. Rusijos lakūnai turėtų būt geresni.

Kaimynė atėjus į svečius klausia mažo Jonuko:

— Jonuk, kuo tu būsi, kai užaugsi?

— Mažas kunigėlis...

— O ką tu veiksi būdamas mažu kunigėliu?

— Darysiu dzingu link, dzingu link, dzingu link...

— Kur tu matei kunigą darant dzingu link, dzingu link?, dzingu link?...

— Bažnyčioje. Jis visuomet, prieš išeisiant dideliam kunigui, pirmas išeina ir paėmęs už virvutės padaro su ant sienos pakabintu varpu: dzingu link, dzingu link, dzingu link..

Split by PDF Splitter

RIMTIES VALANDĖLEI

Rytoj minėsime Amerikos Nepriklausomybės paskelbimo sukaktį. "Niekur nerasi tokios laisvės, kaip Jungtinėse Valstybėse", sako atvykusieji iš pavergtųjų kraštų žmonės. Jiems gyventi naujose aplinkybėse esti tartum sapnas, iš kurio nenori pabusti.

Tą neribotą laisvę jau pradėtą varžyti aštriais įstatymais, ar, tikriau sakant, taisyklėmis, nes prasikaltusius valdžia nebaudžia, tiktai grąsina — galop neaišku kas turi vykdyti įvairių pareigūnų skelbiamus išmintingus ar paikius nuostatus.

Tiktai šioje laisvės šalyje atsitinka kad pati valstybė skelbia įstatymus nurodydama kur slepiasi kilpa neatsargiems, bet taip pat kur randasi spraga norintiems apsilenkti su nemalonia įstatymų sunkenybe.

Argi ne keista, kad tie asmens, kuriems skiriama pareiga ginti brangią piliečių laisvę patys nori ją susiaurinti, pakeisti griežtais svetimų valstybių ir tautų įstatais neva tai būtų žmonių didesnei gerovei?

Kiekvienas žmogus dvasiniame gyvenime apdovanotas pilna laisva valia. Gali rinktis tarp gero ir blogo, tarp darbo ir apsileidimo, trumpai — tarp dorybės ir ydos. Kaip pasirenka, gyvena, miršta, taip sprendžiama jo amžina laimė ar nelaimė. Dievas nors padeda žmogui rinktis, laisvės tačiau neatima.

Pats žmogus savo laisvę apkarpo pasivesdamas piktos dvasios vergijai per nuodėmę, ydas, papročius. Nuodėmė labiausiai žmogų surakina, apkausto grandinėmis. Piktoji dvasia kartą užvaldžiusi neatsargų nusidėjėlį nelabai palanki grąžinti jam laisvės rinktis iš naujo.

Amerikos nepriklausomybę minėdami neužmirškime mūsų sielos ir valios laisvės. Pasilikime nepriklausomi nuo velnio žabangų, nes toje karalystėje vien tik vergai, o ne laisvi sutvėrimai.

A.B.C.J.

LIETUVOS VYČIŲ DIENOS GARBĖS VIEŠNIA

Liet. Eunice Barzynski iš WAACs, su savo tėvu generolu Joseph E. Barzynski, pirmadienį, liepos 5 d., Vytauto parke Lietuvos Vyčių Chicago apskrities tradicinės šventės bus garbės svečiai. Patriotinėj programoj, minint Amerikos Nepriklausomybės sukaktį, ši panelė, ir jos tėvas, kalbės į minią lietuvių suvažiavusių iš Chicago ir apylinkės miestelių.

KAIP NUVAŽIUOTI Į "DRAUGO" PIKNIKĄ!

Pirmas "Draugo" piknikas šįmet bus Liepos (July) 4 d., Bergmann's Grove, kuris labai lengva pasiekti. Bile gatvekariu privažiavus Cermak Rd. reikia važiuoti iki galo linijos (prie Western Electric Co.), ten sėsti į La Grange gatvekarį, kuris priveža prie pat daržo. Eleveiteriu taip pat galima važiuoti, būtent, Douglas Park eleveiteriu važuoti iki 48 Ave., čia išlipus sėsti į La Grange gatvekarį.

Važiuojant automobiliu galima važiuoti iki Washington Blvd., Jackson Blvd., Madison St., Roosevelt Rd., arba Cermak Rd., į vakarus iki Desplaines Ave., ten sukti į pietus ir važiuoti iki Bergmann's Grove.

"Draugo" pikniko darbininkų dėmesiui

St. Fabijono trokas su pikniko darbininkais išvažiuos į Bergman's daržą sekmadienį, liepos 4 d., nuo "Draugo" namo 9:30 val. ryto. Visi darbininkai prašomi laiku susirinkti, kad nereiktų laukti.

Reng. Komisija

SUKILIMAS LIETUVOJE IR MURAVJOVAS KORIKAS

80 metų nuo 1893 metų sukilimo

(Tęsinys)

— Susitikę mūšyje rusas užsimojo sukilėlį, bet šis capt už durtuvo; sukilėlius nori antrą ranka savo iešmu tą rusą perdurti, rusas vėl antra ranka sučiupo sukilėlio iešmą. Na, ir tąsėsi, kol nepastebėjo būrio vadas Mackevičius, kurs raitas pri šokęs rusui galvą perkirto".

VALANČIAUS SLAPTAS LAIŠKAS Į SUKILĖLIUS

Daugelis šviesesnių žmonių įsitikino, kad šią nelygią kovą sukilėliams neįmanoma laimėti, todėl kuo greičiau ji pasibaigs, tuo bus mažiau kraujo pralieta. Tarp tokių buvo ir garsusis vysk. Valančius. Tarp jo dokumentų buvo rastas toks laiškas į sukilėlius. Aišku, kad jisai nebuvo viešai paskelbtas Štai jo įdomesnės ištraukos:

— Netiktai mes, bet ir visa Europa, matydama jūsų pasišventimą, stebisi ir sako: ach, kaip smarkiai šie vargšai kenčia dėl savo žemės. Per kiaurus metus gyvendami ne namie, be maisto, be apdangalo kiek sielvarto, kiek šalčio ir bado jie pritirsta. Nėra abejojimų, vaikai mano, jog jūsų pasišventimas begalinis, jog jūsų meilė mūsų krašto neapsakoma... Jūs būdami miškuose, girdite paukštelių čiulbėjimą, bet neskaitote laikraščių ir nežinote, kas darosi pasaulyje. Patys numanote, jog savo jėgomis nepergalėsite rusų. Iš savo dvivamzdžių galite užmušti vieną, ar kitą kareivį, bet kaipgi paimsite tvirtoves. Juk jūs neturite nei vienos armotos, neivienos armatinės kulipkos, o nepaėmę tvirtovių ir nešvarę iš ten rusų, neužviešpatausite krašto. Prancūzai... nežada skubintis jums į pagalbą..." Todiau Valančius ravina pertraukti beprasmį kraujo praliejimą, grįžti į namus. Todiau rašo:

— Pakol gi nesugrįšite namo, nekarkite nieko, ir nebauskite dėl to, kad kankinimu meilės neįkvėpsite niekam ir prie savęs nepatrauksite..."

SIERAKAUSKIO IR KUN. MACKEVIČIAUS PULKAI

Sukilime daugiausia dalyvavo Kauno gubernija, gi pirmą vietą užėmė Panevėžio apskritis. Čionai iš Petrapilio atvyko gen. štabo karininkas Zigmantas Sierakauskas. Susidarė didesni sukilėlių pulkai, tačiau jiems buvo sunku atsilaikyti prieš reguliarią kariuomenę, jų būriai buvo išblaškyti, o Sierakauskas sužeistas pateko į belaisvę. Pasiskirstę mažesniais būreliais sukileliai dar slapstėsi miškuose. Vienas narsiausių sukilimo vadų buvo Kalinauskas, bet ir jisai, jausdamas, jog sukilimas pralaimėtas, norėjo, kad būtų mažiau aukų ir patsai išleido atsišaukimą, ragindamas pasiražyti carui ištikimybės adresą. Vienas iš ilgiausiai išsilaikiusių sukilėlių būrių buvo kun. Mackevičiaus vadovaujamas. Tai įdomi asmenybė. Kilęs iš neturtingų lietuvių šeimos, per vargą išėjęs į mokslus, jisai labai giliai atjauti Lietuvos baudžiauninkų vargingą buitį ir skelbė, kad jiems turi būti duota žemė ir žmoniškesnės gyvenimo sąlygos. Gal tas jį ir paskatino taip aktyviai dalyvauti sukilime. Jo būrys, nors ir sumuštas ties Biržais, ilgai vargino rusų kariuomenės dalis, bet ir Mackevičiaus grupės jėgos ištirpo. Pagaliau jį rusai sugavo besirengiantį persikelti per Nemusą į Prūsus ir nugabenę į Kauną pakorė. Kun. Mackevičiui žuvus, kaip rašo istorikas Šležas, pasibaigė ir sukilimas.

KAIP KORIKAS MURAVJOVAS MALŠINO SUKILIMĄ

Caro vyriausybė paskyrė M. Muravjovą Vilniaus generalgubernatoriumi ir pavedė jam sukilimą numalšinti. Muravjovas, visų pirmą, palaikydamas valstiečių teisę į žemę ir žadėdamas jiems kitų lengvatų, stengėsi juos sulaikyti nuo dalyvavimo sukilime. Sukilimo gi dalyvius ėmė sekioti griežčiausiomis priemonėmis. Jo paties apskaičiavimu, bemalšinant sukilimą buvo nužudyti 129 žmonės, į katorgą išsiųsti 972 žmonės, į Sibirą — 1427 į artimesnes Rusijos sritis —1,529, atiduota į kariuomenę 345, areštuota 864, ištremta į Rusijos ūkius (davė žemės) — 4.096; taip, kad iš viso turėjo nukentėti 9.361 žmogus, o kiek žmonių turėjo bėgti į užsienius ir nukentėti kitais būdais. Vien kunigų Žemaičių vyskupijoje nukentėjo 107, kas sudarė apie šeštą dalį visų vyskupijos pasaulinių, kunigų, taigi daugiau, kaip 15%. Iš jų 67 buvo išsiųsti į Sibirą, o 6 sušaudyti ar pakarti. Kunigai Gargas ir Noreika buvo suimti besislapstą vienoj trobelėje, ilgai kalinti Telšių kalėjime, vėliau kariuomenė juos išvedė į miestelio gnyklas, netoli kelio į Plungę, sušaudė, užkasė, o raitelių būrio arkliai ir jų kapą užmindžiojo. Vėliau, Lietuvai laisvę atgavus, jų kūnai buvo perkelti į Telšių bažnyčios šventorių.

Kun. J. Prunskis

Žmogus be valios, kaip medis be šaknų: kur vėjas pučia, ten ir virsta. — A. Jarutis.

Vienintelė Lietuvių Wholesale Liquor Istaiga Chicagoje

Didelis Pasirinkimas Naminių, Importuotų ir Lietuviškų Gėrimų
Parduodame Tiktai Tavernams.
Užsakymai Išvežiojami Sekančią Dieną.
Valandos: 9 iki 5 P. M.
Uždaryta kožna Šeštadienį

FRANK VIZGARD, Sav.

INTERNATIONAL LIQUOR CO.
6246-48 SO. CALIFORNIA AVE.
Tel. REPublic 1538—9

NEPAPRASTAS PASIŪLYMAS

$10.60 Vertės Knygų
Tik
už $5.00

DABAR LAIKAS ĮSIGYTI ŠIAS PUIKIAS KNYGAS

9 KNYGOS $10.60 VERTĖS, DABAR TIK UŽ $5.00

1. **Katalikų Tikyba** I tomas, Dogmatinės Katalikų tikybos išdėstymas, tokia eile, kokia stambiausios tiesos yra suimtos į Tikiu į Dievą Tėvą. Parašė Vysk. P. Būčys, M. I. C. 215 pusl. Kietais aptaisais. Kaina $1.00
2. **Jėzus Kristus — Pasaulio Išgelbėtojas.** Šioje knygoje toliau išaiškinama Katalikų tikėjimo pagrindai. Tai yra II-sis tomas Katalikų Tikybos. Parašė Vysk. P. Būčys, M. I. C. 514 pusl. Gerais aptaisais. Kaina $3.00
3. **Misijonieriaus užrašai.** Kun. R. Wm. Alexander. 28 įdomūs aprašymai. Knyga parašyta labai gyvai ir įdomiai skaitoma. 190 pusl. Gerais aptaisais. Kaina $1.50
4. **Kristaus Patarimų Keliais.** Parašė Kun. Dr. K. Matulaitis, M. I. C. sulig R. P. Pranciškaus Naval. Šiais neramumo ir suspaudimo laikais, galima rasti susiraminimo skaitant šią knygą. 223 pusl. Gerais aptaisais. Kaina $1.00
5. **Sielos Takai Tobulybėn.** Parašė Kun. Dr. K. Matulaitis, M. I. C. Ši knyga yra tęsinys knygos "Kristaus Patarimų Keliais". Kaip pirmoji knyga, taip ir ši teiks daug suraminimo ją skaitantiems. 269 pusl. Gerais aptaisais. Kaina $1.00
6. **29-tas Tarptautinis Eucharistinis Kongresas.** Parašyta Vyskupo P. Būčio, M. I. C. Knyga taip įdomiai parašyta, kad kartu su autorium aplankysite taip tolimas šalis: kaip Australiją, Havajus ir kitas. 244 pusl. su aplankytų vietų žemėlapiu. Gražiai įrišta. Tinka dovanoms. Kaina $1.00
7. **Karalienės Prižadas.** Mary T. Waggaman. Vertė Jonas Tarvydas. Labai graži apysaka. Tinka kiekvienam pasiskaityti. 130 pusl. Gerai įrišta. Kaina 50c
8. **Išpažinties Paslaptis.** J. Spilmann'as. Vertė B. Kasaitis. Įdomus aprašymas kaip kunigas, nekaltai nors jisai žino tikrą žmogžudį, bet išpažinties pasmerktas už žmogžudystę negali išsiteisinti, paslaptis neleidžia jam pasakyti. 250 pusl. Kaina 75c
9. **Švenč. Jėzaus Širdies Intronizacija.** Parašė Kun. J. Vaitkevičius, D. D., M. I. C. Gražiai išleista maldų knygelė su Litanija ir visomis maldomis, prie Švč. Jėzaus Širdies. Mažo formato. Audeklinis aptaisas. Kaina 35c

Užsakymus siųskite šiuo adresu:

"DRAUGAS"
2334 S. Oakley Ave., Chicago, Ill.

DABAR Yra Geriausias Laikas Pirkti Pirmos Rūšies Namų Materijolą Už Dar Žemomis Kainomis!

Atvykite į mūsų jardą ir apžiūrėkite staką ir aukštą rūšį LENTŲ — MILLWORK — STOGŲ IR NAMŲ MATERIJOLĄ — dėl garažų, porčių, viškų, sklepų ir fletų. PASITARKITE SU MŪSŲ EKSPERTAIS kaslink pertaisymo namų.

APROKAVIMAS IR PRISTATYMAS TEIKIAMAS DYKAI!
STANLEY LITWINAS,
General Manager.

CARR - MOODY LUMBER CO.
PATARNAUJA LIETUVIAI SALESMANAI
3039 SO. HALSTED ST. TEL. VICTORY 1272
VALANDOS: Sekmadieniais nuo 8 val. ryto iki 12 val. pietų.
Kitomis dienomis — nuo 7 valandos ryto iki 5:30 valandos popiet

GERKIT TIK GERĄ ALŲ, padarytą Chicagoj. Visi geria ir mėgsta AMBROSIA Alų, bet, prie to, išdirbėjai nusprendė padirbti dar geresnį alų, kurį užvardino NECTAR. Šis Alus yra pagamintas iš importuotų pirmos rūšies produktų

LEO NORKUS, Jr.
DISTRIBUTOR OF
Ambrosia & Nectar
BEERS

Ormo (wholesale) kainomis pristato į alines ir kitas įstaigas. Visuomet kreipkitės pas NORKŲ, kur gausite greitą ir teisingą patarnavimą

2259 W. Cermak Rd. Tel. Monroe 0808

DANGIŠKASIS DVARAS
ARBA
ŠV. LIUITGARDOS MALDA

Trumpi apmąstymai apie Kristaus Kančią. Knygelėje yra taip pat ir Rytmetinės ir Vakarinės Maldos, Švenčiausios Marijos Litanija, ir kitos naudingos maldos.

Jau atspausdinta

Kurie dar neužsisakėte, dabar užsisakykite. Knygelė yra labai patogaus formato. — Kaina visai prieinama. TIKTAI 25 CENTAI. Siųskite savo užsakymus sekančiu adresu:

"LAIVAS"
2334 S. Oakley Ave., Chicago, Ill.

Remkite tuos biznierius, kurie garsinasi "Drauge"

Split by PDF Splitter

Tradicinė L. Vyčių Diena-K of L Day

IR U. S. NEPRIKLAUSOMYBĖS SUKAKTIES PAMINĖJIMAS

Dalyvaujant U. S. Gen. Joseph E. Barzynski ir Lieut. Eunice Barzynski

PIRMADIENĮ, LIEPOS (JULY) 5 D., VYTAUTO PARK
Prie W. 115th St. ir S. Crawford Ave.

Išvažiavimas prasideda 11 val. ryto. Patriotinė programa 3 val. popiet. Dovanų valanda 7 val. vakare. Tarpuose: dainos, žaidimai, vaišės. Įžanga visiems liuosa.

Kviečia visus RENGIMO KOMISIJA

Visi traukiame į dienraščio "Draugo" Fourth of July pikniką

PALIKITE SAVO RŪPESČIUS NAMIE, ATSIKVĖPKITE NUO SUNKAUS SAVO DARBO, PASILINKSMINKITE! ATNAUJINKITE SAVO SENUS SANTYKIUS, IR SUTIKITE SAVO SENUS DRAUGUS "DRAUGO" PIKNIKE. AUŠROS VARTŲ MOTERŲ IR MERGINŲ DRAUGIJOS NARĖS BUS ŠEIMININKĖS!

Nors šįmet nebus aktualių "fireworks'' per Fourth of July, visvien "Draugo'' piknike bus didesnių sensacijų už "fireworks''. Priplauks daugybė dienraščio "Draugo" rėmėjų. Iškils iš lietuviškų krūtinių daina garsesnė už triukšmingiausius ''fireworks''. Kiek tai bus gero ūpo! Moterys — Aušros Vartų moterų ir merginų draugijos narės, šeimininkaus. Bus skaniausių lietuviškų valgių — lietuviškų dešrų, kopūstų ir bulvių. Ar gali būti kas skanesnio?! Bus ir kitų skanių gardumėlių. Tiktai atvykite gerai išalkę. Pietų namie visai nevalgykite. Skaniau pavalgysite ''Draugo" piknike. Šeimininkės yra pasiruošusios.

LIETUVIŠKA IR AMERIKONIŠKA MUZIKA

Jau ne vieno kojos trepsi pagalvojus apie lietuviškas polkutes! ''Draugo'' mėgiamieji muzikantai iš West Pullmano, Phil Palmer vadovaujant, turi paruošę platų repertuarą lietuviškų polkučių. Jauniesiems bus fokstrotai, seniesiems polkutės ir valsai. Galėsite šokti lig valiai.

TROŠKULYS BUS PATENKINTAS

Įvairių kolonijų baro prižiūrėtojai yra pasiruošę jums patarnauti. Kas norės ''papso'', jo galės gauti. Bus ir kitų dalykų, kurie patenkins troškulį. Bus ir "ice cream" kiek tik jo norėsite valgyti. Bus įvairiausių ''sandvičių''. Gi gerai žinote, kas geriausia su "sandvičiais''.

VIETOS PASILSĖTI

Be abejo pašokę, patrepsėję, pavaikščioję norėsite pasilsėti. Bergman's Grove yra daug vietos. Kaip tai malonu atsisėsti pavėsyje ir pasislėpti nuo karštos saulutės! Bergman's Grove yra daugybė medžių, suolų ir stalų. Ten susirinkę su savo draugais galėsite pasišnekučiuoti, pasikalbėti apie senus laikus ir linksmai pasidžiaugti. Gražus miškelis jus paslėps nuo saulės atokaitos.

NELEISKITĖS Į TOLIMAS KELIONES FOURTH OF JULY DIENOJ

Visos geležinkelių kompanijos prašo žmonių nevažiuoti į tolimas vietas, nes visi traukiniai bus užpildyti. Daugybė kareivių vyksta namo praleisti keletą dienų pas savuosius. Traukiniai bus prisigrūdę. Sakoma, kad du trečdaliai Pullmanų bus užimti keliaujančių kareivių Nevažiuokite į tolimus miestus, užleiskite vietą kareiviams. Taip pat nevažiuokite toli su savo automobiliais, nes dabar valdžia labai varžo važiavimą.

SAVO ATVAŽIAVIMU PAREMSITE SPAUDĄ

"DRAUGAS" visados jums pasitarnavo, panašiai kaip ir jūs "DRAUGUI". Šį kartą taip pat neužmirškite atvažiuoti ir paremti ''DRAUGO'' pavasarinį pikniką. Tai darydami jūs tiesioginiai ir finansiniai paremsite. Kuo didesnę paramą suteiksite jūsų katalikiškam dienraščiui, tuo geresnį patarnavimą apturėsite iš jūsų dienraščio, tuo geresnių pagerinimų galėsime įvesti. Jūsų parėmimas yra geras ir saugus investmentas, nes mes turėdami lėšas galime jums suteikti geresnį dienraštį.

KAIP VYKTI Į DRAUGO PIKNIKĄ

Kelionė į Bergman's Grove yra trumpa ir patogi. Bile kuriuo strytkariu privažiavus Cermak Rd., reikia važiuoti iki galo linijos (prie Western Electric), ten sėsti į La Grange strytkarį, kuris priveža prie pat daržo. Eleveiteriu taip pat galima važiuoti, būtent, Douglas Park eleveiteriu važiuoti iki 48th Ave., čia išlipus sėsti į La Grange strytkarį.

Važiuojant automobiliais galima važiuoti iki Washington Blvd., Madison St., Roosevelt Rd., arba Cermak Rd., į vakarus iki Desplaines Ave., į pietus ir važiuoti iki Bergman's Grove.

Neužmirškite! Visi pasimatysime "DRAUGO" 4th of July piknike, Bergman's Grove, prie Desplaines Ave., No. Riverside, Ill.

SPA.

Ateitininkų susirinkimo nutarimai

Gražus, saulėtas sekmadienio rytas paskatino visus ateitininkus skaitlingai dalyvauti susirinkime Douglas Parke. Susirinkimą atidarė pirmininkė Antanina Navikaitė, pažymėdama, kad tai yra pirmas šįmet susirinkimas atvirame ore ir kad jame dalyvauja daug svečių ir rėmėjų. Prezidiuman buvo pakviestas pirm. A. Skirius ir sek. B. Vančytė.

Kun. J. Prunskis savo įdomioje kalboje papasakojo vėliausias žinias iš Lietuvos ir pasaulio lietuvių gyvenimo.

Iš dalyvavusių svečių svei kinimo kalbas pasakė Lietuvos Piliečių Są-gos valdybos narys Petravičius, tik pernai vasarą iš Lietuvos atvykusi Aldona Bulotienė, kuri susirinkime dalyvavo su dviem jaunutėmis dukrelėmis ir Rožė Mazeliauskienė. Be to dar dalyvavo šie draugovės rėmėjai ir svečiai: O. Aleliūnienė, Leščinskienė, Stočkienė, Jonas Vilkas su žmona ir dviem dukterimis, Nebejonaičiai, Petravičienė su sūnumi, Kęstučio choro pirm. Bronius Pivorūnas, svečias iš Philadelphijos (A. Navikaitės pusbrolis) ir dar keleta Kult. Jaun. Ratelio narių. Svečių kalbos buvo palydėtos triukšmingais valio. Per einamuosius reikalus buvo priimtos vakaro ir kelionės į Philadelphia apyskaitos. Kun. J. Prunskio pasiūlymu vienbalsiai nutarta visiems ateitininkams kariams pasiųsti po dovanėlę. B. Vančytei ir W. Klemkai pavesta šias dovanas nupirkti ir pasiųsti.

Liepos paskutinį sekmadienį numatyta padaryti ekskursiją į "Sand Dunnes'' Tai ekskursijai paruošti pl nus išrinkta komisija iš A Navikaitės, B. Skirienės i A. Skiriaus.

Nors susirinkimo metu virš galvų smarkiai griaudė perkūnas ir žaibai raižė dangų, tačiau svečiai ir nariai nesijudino iš vietų ir protarpiais užtraukdavo linksmas dainas. Tiktai apie 5 val. vakaro smarkus vėjas atnešė lietų ir išsklaidė visus iš parko. Susirinkimas buvo baigtas A. Skiriaus bute — 1150 S. Mozart ave. atvirame ore.

Po susirinkimo dar pasilinksminta ir padainuota. Tik gaila, kad lietus sutrukdė pasivažinėjimą valtimis, kurios jau buvo užsakytos ir atvežtos prie susirinkimo vietos.

Ateitininkų draugovė kas vasarą susirinkimus daro A. AT.

EXTRA! EXTRA!

Permainytas vardas ir adresas

Lietuviškas Žydukas

REMKITE SENĄ LIETUVIŲ DRAUGĄ

N. KANTER, sav.

MONARCH LIQUOR
3529 So Halsted St.
Phone YARDS 6054

NELAUKITE—
Rytoj Gali Būti Pervėlu!

Jei norite užsitikrinti nuo ugnies namus, baldus, automobilius, ar šiaip ką apdrausti, reikalaukite agento, arba brokerio, kad jis parūpintų jums polisą per mūsų kompaniją. Nelaimei ištikus, neturėsite jokių nemalonumų.

"Mes esame pirmaklasiai nariai Chicago Board of Underwriters"

O'MALLEY and McKAY, Inc.
222 W. Adams St. Kamb. 1548-54
Telefonas CENTRAL 5208

GENERALIAI AGENTAI Šių Kompanijų:
COLUMBIA INSURANCE COMPANY
IMPERIAL ASSURANCE COMPANY
LUMBERMEN'S INSURANCE COMPANY
MASSACHUSETTS FIRE & MARINE INSURANCE CO.
MICHIGAN FIRE AND MARINE INSURANCE COMPANY
PHOENIX INDEMNITY COMPANY.

Prekes, Kurias yra Sunku Gauti, Čionai Rasit!

IŠPARDAVIMAS

Rakandų, Rankinių Laikrodėlių, Deimanto Žiedų, Elektrinių Dulkių, Valytuvų, Springsų, Matrasų, Sofų, Gasinių ir Anglinių Pečių, Kombinacijų Pečių su Gazu ir su Anglimis, Gerų Parlor Setų, Karpetų, Daining Room Setų, Lietuviškų Rekordų, Kaldrų, Blanketų, Klijonkių 4 jardų pločio, Geros Maliavos.

6 Tubų Philco Radijas gražiame kabinete, naujos radijos, kurioms nereikia nei dratų prijungti $69.50
8 Tubų Philco Chair Side Radio, 1943 metų modelis $89.50
Radijos su fonografu, kurios automatiškai pačios permaino rekordus, su deimantinėmis adatomis, kurių nereikia mainyti, už ..... $149.50 iki $150.00
Zenith 12 tubų, 1943 Radija su F. M., už $149.50
17 tubų Meisner Radija už $129.50
16 tubų Radija gražiame kabinete už $135.50
Zenith 9 tubų Consoles $72.50
Crosley 10 tubų F. M. Console $149.50
Philco 11 tubų Console, Remote Control $89.50
Gvarantuotos perdirbtos **radijos Consolese** po $24.50
Rankiniai Laikrodėliai po $9.95
Militariški, rankiniai laikrodėliai, vyriški ir moteriški po $14.95
Waterproof Rankiniai Laikrodėliai po $29.50
Bulova ir Elgin Laikrodėliai po ..... $24.95 ir auk.
Auksinės Rašomos Plunksnos po $2.10
Didelis pasirinkimas deimantinių ir auksinių žiedų, Gintaro Karolių, Sidabrinių Šaukštų ir Peilių, Rogers.
8 milimetrų Eastman Movie Camera $49.50
16 milimetrų Eastman Movie Camera su skūriniu keisu $99.50
16 milimetrų Eastman Movie Projector $112.00
8 milimetrų Eastman Movie Projector $55.00
Auksiniai Žiedai ir Laikrodėliai išmainomi, perdirbami ant užsakymo.
Ledinis Šaldytuvas "Coolerator" atrodo gražiai, padarytas, užlaiko ledą ilgai, maistas negenda. Galima vėliau padaryti elektriniu $69.50

ĮSIGYKITE ŽIEMINĮ PEČIŲ DABAR, ŠIĄ SAVAITĘ.
Coles Hot Blast Pečius už $19.50
Percelain Moore's Circulating Heaters $59.50, $99.50, $119.50
Gas Range Victor už $59.50
Bungalow Gas ir Coal Pečiai po $119.50
Original 4 su gazu, 4 su anglims Skylės už $159.50
Moore's su gazu ir anglimis po ..... $199.50 ir auk.

BEDDING SKYRIUJE:

Druti coil springsai po ..... $8.95 ir $11.95
Geri Vatiniai Matrasai po ..... $10.00 ir po $19.50
Patys geriausi springsai ir vatiniai matrasai po $39.50
Vaikams Lovelės po $15.00. **Vaiku lovelėms matrasai** po $3.75
Budriko milžiniškas stakas rakandų, užpirktu tuokart, kada išdirbėjai turėjo laiko padaryti, dabar išparduodama sutaupant iki 40 nuoš. Jums apsimokės ir iš toliau atvažiuoti.
175 Parlor Setai, drutai padirbti iš gero gražaus materiolo, gvarantuoti 10 metų, po.... $88.50, $124.50 ir po $195.00.
Už sena Parlor Setą duodame nuolaida. Taipgi jūsų parlor setą perdirbame pigiai. Užvalkalai — Slip Covers Parlor Setams po $12.95
150 3-šmotu Bedroom Setų po ..... $89.50 ir po $145.00
95 7-šmotai Dining Room Setai po $99.50
125 5-šmotai Dinettes po ..... $39.50 ir $69.50
Didelės Sofos, Studio Couches po $42.50
9x12 Linoleum po ..... $3.95 ir po $5.95
4 jardų platumo Linolejos po ..... 89c jardui
Paprastos linolejos po ..... 32c jardui
9x12 Marvell Carpets po $19.50

Parduodama lengvais išmokėjimais

Jos F. Budrik
INCORPORATED
3241 So. Halsted St.
ant 3 lotų, 3 aukštai, viskas po vienu stogu, Baltas nuosavas namas.
CALumet 7237
BUDRIKO ANNEX KRAUTUVĖ,
3409 S. Halsted St.

Žymūs Radio Programai leidžiami Budriko:
WCFL 1000 k. Sekmadienio vakarais 9 valandą.
WHFC 1450 k. Ketvirtadienio vakarais 7 valandą.

Didžiausia Lietuvių Jewelry Krautuvė

Parduodame Laikrodžius, Laikrodėlius, Auksinius ir Deimantinius Žiedus, Rašomas Plunksnas ir kitus visokius auksinius daiktus už PRIENAMIAUSIAS KAINAS.

Turime didelį pasirinkimą Muzikališkų Instrumntų, Muzikališkų Knygų, Stygų, Rekordų ir kitų visokių muzikalių daiktų.

Taisom Laikrodžius, Laikrodėlius, Žiedus, Rašomas Plunksnas ir Muzikalius Instrumentus.

JOHN A. KASS
JEWELRY — WATCHMAKER — MUSIC
4216 ARCHER AVENUE
Phone: LAFAYETTE 8617

Mums Valdžia SAKO:

TAUPYKIT VISOKIUS DAIKTUS, ką tik galima. Ir jųs savo apdėvėtą parlor setą nemeskite lauk, paduokite Roosevelt Furniture Kompanijai. Jie PERDIRBS ir padarys jį kaip NAUJĄ savo dirbtuvėj. Didelis pasirinkimas visokių spalvų apdangalų.

2-jų ŠMOTŲ Kainos **$36** **IR AUKŠČIAU**

SPRINGSAI jusų parlor seto yra tokie, kaip matote. Bet dabar tokių jau negautumėt.

Telefonas SEELEY 8760

ROOSEVELT FURNITURE COMPANY
2310 WEST ROOSEVELT ROAD

LIETUVIŲ DIENA
MARIANAPOLYJE
Liepos 4 d.
IŠKILMINGOS SV. MIŠIOS
—11 val. ryto—už gyvuosius ir mirusiuosius lietuvius Amerikos karo tarnyboje
KUN. A. MORKŪNAS, PIRM.
RENGIMO KOMISIJA

Split by PDF Splitter

Aplink mus

× **Ryt bus šilta,** bet Bergman's darže šilumos nebus jaučiama, nes šimtamečiai medžiai kaip kokiu stogu yra uždengę ir bufetą ir valgyklą, ir daugybę stalų, suolų. Nuvažiuoti į Bergman's daržą nėra toli labai lengva. Automobiliai gali stovėti namie. Gatvėkariai — Cermak ir La Grange priveža prie pat daržo. Valgyti ir gerti darže bus visiems užtektinai.

× **"Draugas" pirmadienį neišeis.** Amerikos nacionalė šventė. Neturint ko skaityti, visi kviečiami anksti atvykti į Vytauto parką, į pilną visokių įvairumų Liet. Vyčių Dieną. Ten sykiu atliksime ir patriotinę pareigą — paminėsime Amerikos Nepriklausomybės sukaktį.

× **Bill Osmanski,** vorcesterietis, žymiausias Amerikos lietuvis futbolininkas, žvaigždė All American, žaidęs su Holy Cross ir Chicago Bears tymais, pirmadienį, liepos 5 d., dalyvaus ir kalbės L. Vyčių Dienoj, Vytauto parke. Jis yra baigęs dantisteriją Northwestern universitete ir dabar įstojęs į kariuomenę siunčiamas į Great Lakes profesijos praktikai. Su juo taipgi šventėj dalyvaus ir kun. A. Kacevičius iš Providence, R. I.

× **Kun. Bronius Mažukna** su savo seserim Prane iš Worcester, Mass., vieši pas savo brolį kun. Antaną Mažukną, MIC., kleboną lietuvių parapijos Milwaukee, Wis. Praeitą penktadienį visi trys buvo atvykę į Chicago, lankėsi "Drauge" ir apžiūrėjo redakciją, spaustuvę.

× **Lituanica vardu** bombonešio krikštynos įvyks šiandie 3 val. popiet, Municipal Airporte. Nors į aerodromą publika nebus leidžiama, bet atsilankius iš tolo bus galima matyti, kaip po ceremonijų bombonešis pakils į dausas.

× **Povilo Putrimo,** žymaus Cicero biznierio, name ryt vakare eilinis Cicero Vardinių klūbo mitingas. Kadangi Putrimas yra Povilas ir klūbo prezidentas, todėl mitingas baigsis iškilmingai ir su visokiais pagražinimais.

× **Antanas Norkus,** savininkas restorano prie 31 ir Halsted St., jau savaitė, kaip guli St. George ligoninėj, prie 79 ir Eggelston. Smagu pranešti, kad ligonis eina geryn. Biznį veda jo žmona Marijona ir duktė Valerija.

× **Kun. Ant. Kacevičius,** Providence, Rhode Island, lietuvių parapijos vikaras, vieši Chicago. Jis atvyko su garsiuoju futbolininku Bill Ošmanskiu.

× **Kristina Slepovicz,** 11250 S. Talman Ave., išvyko atostogų pas seserį, o Simonas Slepovicz, vienas seniausių "Draugo" skaitytojų, ruošias dalyvauti dienraščio "Draugo" piknike, Bergman's Grove.

× **Petrą Kilmitzs,** uolų Town of Lake veikėją, vardadienio proga sveikino susirinkę giminės ir draugai.

Susirinkimai

Bridgeport. — Dr-jos Šv. Petronėlės susirinkimas yra atidėtas iš priežasties liepos 4 d. šventės. Todėl susirinkimą turėsime liepos 7 d., 7:30 val. vakare, parapijos mokyklos kambary. Narės malonėkite atsilankyti.

A. Laurinaviche, rašt.

Town of Lake. — Moterų Sąjungos 21 kuopos susirinkimas įvyks sekmadienį, liepos 4 d., tuojau po 12 val. Mišių Šv., parapijos mokykloje. Visos narės kviečiamos atsilankyti. Yra nemažai reikalų svarstymui.

Valdyba

Town of Lake. — ARD 1 skyriaus mėnesinis susirinkimas įvyks sekmadienį, liepos 4 d., 1:30 val. popiet, mokykloje. Visos narės prašomos atsilankyti, nes reikės aptarti keletas svarbių reikalų, ypatingai reikės pasitarti apie būsimą centro pikniką.

Valdyba

Darius-Girėnas Paminklo Statymo Komiteto susirinkimas įvyks šeštadienį, liepos 3 d., Municipal Airport, 6013 S. Central Ave. Visi komiteto nariai kviečiami atsilankyti. Tuo metu bus krikštijamas bombonešis "Lituanica" vardu. Iškilmės bus nufilmuotos.

V. Rėkus, sekr.

Lietuvių Keistučio Pašalpos klūbo mėnesinis susirinkimas įvyks liepos 4 d., 1 val. popiet, Holiywood salėj, 2419 W. 43rd St. Visi nariai prašomi dalyvauti.

Karo bonai bus pardavinėjami ant vietos.

Lucille S. Dagis, rašt.

REMKITE "DRAUGĄ"

Tabako skonis

Tabako išdirbėjai yra priversti ieškoti kitų substitutų vietoje tonka beans, licorice ir kitų produktų, kad suteikus tabakui skonį.

Smarkiai pakilo

Nedegama medžiaga, kuri randama šiaurinėje Kalifornijoje, pakilo nuo $20 iki $500 už toną.

Jauna motina

Burlington, Vt. — Viena motina yra 35 metų amžiaus. Jos trys sūnūs tarnauja U. S. navy. Motinos vardas — Mrs. Oenry Francis.

Patyrimas labai dažnai mums parodo, kad žmonės kuo mažiausiai turi valios liežuviui suvaldyti. (Spinoza).

Mūsų pastatytas TĖVAMS MARIJONAMS

KREIPKITĖS PRIE MUS TIESIOG IR SUTAUPYKIT AGENTŲ KOMISĄ.

SUVIRS 200 PAMINKLŲ RANDASI PAS MUS JUSŲ PASIRINKIMUI.

Geriausio Materiolo ir Darbo.

Mūsų MENO ŠEDEVRAI pridavė daugeliui mūsų Lietuviams klientams pilną patenkinimą.

Didysis Ofisas ir Dirbtuvė:

VENETIAN MONUMENT CO.

DIDYSIS Ofisas ir Dirbtuvė: 527 N. WESTERN AVE.
(Netoli Grand Ave.)
PHONE: SEELEY 6103

GARY, INDIANA LAIDOTUVIŲ ĮSTAIGA
PRUZIN FUNERAL HOME
Geriausias patarnavimas — Moteris patarnauja.
PHONE 9000 1117 ROOSEVELT STREET

PACHANKIS PAMINKLAI
PETER TROOST MONUMENT COMPANY
(Įsteigta 1889 m.)

Meniški, Vertingi
PAMINKLAI
MAUZOLEJAI
ŽENKLAI

Pasitikėjimo
Mumis
Rekordas—

Ši Firma Virš 50 Metų
Tos Pačios Šeimos
Rankose!

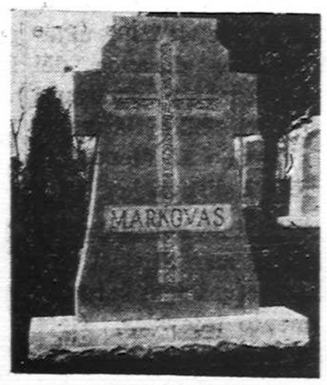

PERSONALIZED MEMORIALS AT NO ADDITIONAL COST.
PARTICULAR People PREFER Pachankis Productions.
Distributors of Montello "Most beautiful" Granite
BUY U. S. WAR BONDS WITH THE SAVINGS
KREIPKITĖS PRIE
JOHN W. PACHANKIS
— THE LITHUANIAN MONUMENT MAN —
Member of the Lithuanian Chamber of Commerce
MODERNI Išvidinė PARODA: 4535 W. Washington Blvd. Tel. ESTebrook 3645
REZIDENCIJA: 5919 South Troy Street Tel. REPublic 4298
VALANDOS: Kasdien 9-9 v. vak.; Šeštad. ir Sekm. 9-6 val.

Gražiausias Pasirinkimas Jaunavedėms!

Suknelių Prieinamomis Kainomis!

SUKNELIŲ, SERMĖGŲ, PILNAS PASIRINKIMAS SIŪTŲ IR KAILIŲ.

Jaunavedžiams Šyrai ir Suknelės — mūsų Specialybė.

Labai geros rūšies moterų kailiniai, kailiukais papuoštajs arba cloth kotai parsiduoda nužemintomis kainomis.

ATEIKITE IR PATYS PAMATYKITE ŠIANDIEN!

PEOPLES CLOAK and BRIDAL SHOP
1711 W. 47th Street Tel. Yards 2588
Mrs. K. P. Dziubak ir Duktė, savininkės

MARGUTIS
VIENINTĖLIS AMERIKOS LIETUVIŲ KASDIENINIS RADIO LAIKRAŠTIS, ĮSTEIGTAS BAL. 11, 1933 M.

WHFC - 1450 kilos.
SEKMADIENIAIS — nuo 1 iki 2 val. popiet.
KITOMIS DIENOMIS — nuo 9:30 val. vakare.
EXTRA PROGRAMAS Penktadieniais nuo 7 iki 8 v. v.
MARGUČIO ofiso adresas:
6755 S. Western Ave., Chicago, Ill.
Telefonas — GROvehill 2242

INSULUOKITE Savo Namus Dabar!
SU "BLOWN IN ROCKWOOL" INSULAVIMU
SUTAUPO KURĄ ŽIEMOJE — PALAIKO VĖSUMĄ VASAROJ
ATIKO TARPAI APDENGIAMI—SIENŲ TARPAI PRIPILDOMI Materijolais—Darbas—Patarimas—Vertybė užtikrinta Atsakomingos Kompanijos.
Cash Nereikia—Priority Nereikia—3 Metams Išmokėti.
Atminkit: Suuth Center apsaugoja jus, jūsų nuosavybę ir Kišenę.
PILNAS PASIRINKIMAS PIPE FITTINGS, VALVES, MALIAVOS, BOILERIŲ PATAISYMUI DALIŲ, TANKŲ, ELEKTROS IR HARDWARE REIKMENŲ.
— Pašaukit dėl Veltui Apkainavimo —
MALIAVOJANT savo namus — vartokite UNITEX. Ši maliava tai visiškai NAUJAS išradimas.
VERTINGAS PERSTATYMAS IŠTIRTO PRODUKTO
"NO DRIP" —— "NO DRIP"
$1.90 už Galioną — Specialė Nuolaida Perkant Daug. — Nebus daugiau blėdės nuo šlampančių paipų, drėgmės, tankų, lubų ar oro įtrauktuvų—Insuluoja paipas su šluotele ar brušiu.
LENGVA UŽDĖTI — NEREIKIA SPECIALIŲ ĮRANKIŲ
Uždėkit su senu galu brušiu ar šluotele.
Dėl Insulacijos, Plumbing ir Heating, Taisymo ar Reikmenų, Matyk:
South Center Plumbing and Heating Supply Company, Inc.
5456-58 S. STATE ST. 6 W. GARFIELD BLVD.
N. W. Corner 55th and State Streets
VISI TELEFONAI ..... ATLANTIC 4290

WHOLESALE FURNITURE BROKER
Everything in the line of Furniture
ALEX ALESAUSKAS and SONS
Factory Representative.
SHOWROOMS IN MERCHANDISE MART
For appointment call — REPUBLIC 6051

PASKOLOS DAROMOS
ANT PIRMŲ MORGIČIŲ GREITAI IR PIGIAI MĖNESINIAIS ATMOKĖJIMAIS

MUTUAL FEDERAL
Savings and Loan Association
OF CHICAGO
2202 W. Cermak Road
Telefonas:
Canal 8887
Ben. J. KAZANAUSKAS
Sekretorius

PASKUTINIS PAGERBIMAS
JOHN F. EUDEIKIS
Laidotuvių Direktorius
AMBULANCE Dieną ir Naktį
4605-07 SOUTH HERMITAGE AVENUE
Tel. YARDS 1741-1742
4332-34 SOUTH CALIFORNIA AVENUE
Tel. LAFayette 0727
RADIO PROGRAMAS — 8:00 val. Pirmad ir Ketvirtad. vak. iš stoties WGES (1390), su Povilu Šaltimieru.

NULIŪDIMO VALANDOJE
Kreipkitės į —
ANTHONY B. PETKUS
LAIDOTUVIŲ DIREKTORIUS
DVI MODERNIŠKOS KOPLYČIOS JŪSŲ PATOGUMUI:
1410 South 50th Avenue, Cicero
Telefonas CICERO 2109
6812 So. Western Ave., Chicago
Telefonas Grovehill 0142
Mūsų patarnavimas yra greitas, mandagus ir Jūsų finansiškam stoviui prieinamas.

NARIAI Chicagos Lietuvių Laidotuvių Direktorių Asociacijos.

AMBULANCE Patarnavimas Dieną ir Naktį.
Mes Turime Koplyčias Visose Miesto Dalyse.

I. J. ZOLP
1646 WEST 46th STREET Phone YARDS 0781

MAŽEIKA EVANAUSKAS
3319 LITUANICA AVE. Phones YARDS 1138-39

LACHAWICZ IR SUNŲS
2314 WEST 23rd PLACE Phone CANAL 2515
SKYRIUS: 42 E. 103th ST.
10756 S. MICHIGAN AVE. Tel. PULLMAN 1270

L. BUKAUSKAS
10821 SO. MICHIGAN AVE. Phone PULLMAN 9661

ANTANAS M. PHILLIPS
3307 LITUANICA AVENUE Phone YARDS 4908

J. LIULEVIČIUS
4348 SO. CALIFORNIA AVE. Phone LAFAYETTE 3572

P. J. RIDIKAS
3354 SO. HALSTED STREET 710 W. 18th STREET
Telephone YARDS 1419

Split by PDF Splitter

Patriotiniausias, sveikiausias ir saugiausis būdas švęsti U. S. Nepriklausomybės Dieną — Tai Dalyvavimas . . . . . .

"DRAUGO" PIKNIKNE

RYTOJ -- "FOURTH OF JULY", SEKMAD., LIEPOS 4.

PUOŠNIAME BERGMAN'S GROVE

24th ir Desplaines – No. Riverside, Ill.

Tai Pirmas šių Metų Draugo Vasarinis Piknikas

Pradžia: 12 val. BUS 3 DOVANOS SU ĮŽANGOS BILIETU Įžanga: 10c

Dienos programas bus pilnas surpryzų — visko bus priruošta — Linksmumas ir smagumas dienos tvarka!! — Šokiams gros garsi Phil Palmer Orkestra. Kviečiami Visi ir iš Visur kuoskaitlingiausiai dalyvauti. Kviečia:– "DRAUGAS"

Lietuviai kariai kovoje už U. S. laisvę ir pavergtųjų išlaisvinimą

Chicago Heights Lietuvis Coast Guard

George Mikalauskis, Coast Guard

George Mikalauskis gimė 1922 metais, kovo 12 dieną, Chicago Heights, Ill. Baigė Šv. Kazimiero lietuvių parapijos pradžios mokyklą ir high school Techny, Ill. Pasižymėjo sporte keliant svorį ir gavo pagyrimus.

Jis dirbo American Manganese kaipo molderis. Priklausė prie Šv. Vardo draugijos.

George Mikalauskis įstojo į Coast Guard 1942 metais, rugsėjo 15 dieną, nuvyko į Battle Creek, paskui buvo pasiųstas į Ludington, Mich. mokytis sulieti geležį (welding). Jis dirbo kurį laiką Green Bay, Wis., čia gavo paaukštinimą. Dabar konvojaus pareigose. Dabartinis jo adresas: George Mikalauskis, FIC. U. S. C. G. TRA STA. U. S. S. Murizim Ak 95, c-o Post Master, San Francisco, Calif.

George Mikalauskis yra nevedęs. Jo tėvai, Mr. ir Mrs. Mikalauskis, gyvena 1331 Portland ave., Chicago Heights, Ill.

Chicago Heights lietuvis Dėdės Samo kariuomenėje

Charles Dauksas gimė 1922 metais, birželio 8 dieną, Chicago Heights, Ill. Baigė Šv. Kazimiero lietuvių parapijos pradžios mokyklą ir Bloom Township high school. Dirbo American Manganese kaipo mechanikas. Priklausė prie Šv. Vardo draugijos. Pasižymėjo football sporte. Jis yra nevedęs.

Charles Dauksas, Pvt. f. cl.

Charles Dauksas į Dėdės Samo kariuomenę išvyko 1942 metais, rugsėjo 21 dieną. Dabartinis jo adresas yra šis: P. F. C. Casimir Dauksas, Squadron 17 Bk 27, Chenute Field, Ill. Jo tėvai, Mr. ir Mrs. Jonas ir Elzbieta Dauksas, gyvena 1320 Portland ave., Chicago Heights, Ill.

Genda bulvės pakelyje

Pranešama, jog tūkstančiai vagonų bulvių genda pakelyje į Chicagą iš pietų dėl neužtenkamo apšaldymo. Apie tai pranešė pereitą ketvirtadienį Commission merchants.

Sakoma, jog pakelyje tik nuo dviejų iki vieno karto šaldoma bulvės.

Didžiausias centras

Chicaga yra didžiausias geležinkelių centras pasaulyje.

Aukokite kraują karo reikalams, per A. R. Kryžių.

Pirkite karo bonus.

Kalėdinių dovanų siuntimas į užjūrį kareiviams ir laivyno vyrams

REIKIA SIŲSTI NUSTATYTU LAIKU, KAD ADRESATAI LAIKU GAUTŲ DOVANAS.

Ernest J. Kruetgen, Chicagos pašto viršininkas, liepos 1 dieną, išleido svarbų pranešimą dėl siuntimo kalėdinių dovanų kareiviams ir laivyno (naval) asmenims į užjūrį.

NUSTATYTOS DIENOS

Nuo rugsėjo 15 dienos iki spalių 15 dienos yra paskirtas laikas siųsti kalėdines dovanas kareiviams į užjūrį. Kalėdinės dovanos dėl laivyno (naval) asmenų į užjurį turi būti išsiųstos tarp rugsėjo 15 dienos ir lapkričio 1 dienos.

Šiais metais kalėdinių dovanų siuntimas skiriasi nuo pereitų metų. Pagal karo departamento taisykles, šiais metais nereikia leidimų, jei yra dovanos siunčiamos armijos asmenims paskirtu laiku. Jei dovanos siunčiamos prieš rugsėjo 15 dieną ar po spalių 15 dienos, tada reikia pašto ofise parodyti laišką iš užjūrio asmens, kuris prašo siunčiamų daiktų.

SIŲSKITE LAIKU

Nereikalinga parodyti adresato laiško, jei yra siunčiama dovanos navy, marines ar coast guard nariams ir nenustatytu laiku. Tačiau kalėdiniai siuntiniai turi būti išsiųsti tarp rugsėjo 15 ir lapkričio 1 dienos.

Jei norite, kad siuntinys laiku nueitų į paskirtą vietą, siųskite laiku ir padėkite ant siuntinio "Christmas parcel" žodžius.

KOKIO SVORIO

Kalėdinės dovanos vyrams į užjūrį neturi būti sunkesnės kaip penki svarai ar ilgesnės kaip 15 colių ar 36 colių ilgio ir pločio kombinuotai.

Karo ir Navy departamentas pastebi, kad mūsų ginkluotos jėgos yra pilnai aprūpintos maistu ir rūbais, todėl žmonės raginami tokių daiktų į siuntinius nedėti. Uždrausta siųsti gendama medžiaga.

VIENAS SIUNTINYS PER SAVAITĘ

Ne daugiau kaip vienas siuntinys bus priimamas per savaitę nuo asmens, kuris siunčia tam pačiam adresatui. Siuntinys turi būti gerai surištas ir aiškiai užrašytas adresas.

Kad laiku gautų kalėdines atvirutes, reikia siųsti jas nustatytu laiku.

Armijoje ištraukia kas mėnesį 500,000 dantų

Daugiau kaip 500,000 dantų yra ištraukiama ir 1,600,000 pataisoma kareiviams kiekvieną mėnesį 12,000 armijos dentistų, kurie apžiūri dviejų milijonų kareivių dantis.

Apie tai brig. gen. Robert H. Mills, chief of the dental division in the surgeon general's office, pranešė pereitą ketvirtadienį.

Negana asphalt miesto gatvėms

Karo produkcijos boardas, pereitą ketvirtadienį pranešė mayorui Kelly, jog prašymas buvo nepatenkintas dėl asphalt ir kitų medžiagų gavimo trims gatvėms.

Karo produkcijos boardas sako, kad tų gatvių taisymas nėra būtinas karo sekmingumui.

Buvo numatyta taisyti Damen ave., nuo North ave. iki Fullerton ave.; Clark str., nuo Harrison str. iki Cermak rd., ir Ewin ave., nuo 95th str. iki 100th str.

Keturi milijonai tonų saulės masės kas sekundę virsta į spinduliuojančią energiją.

MEET FOR WESTERN OPEN TITLE

"Draugas" Acme photo

Dorothy Kirby of Atlanta (left) and Patty Berg, Minneapolis pro playing her first tourney in 18 months, who are meeting in the finals of the Women's Western Open at Glen Oak, near Chicago.

Naujų patvarkymu pakilo mėsai ir kenuotam maistui punktų vertė

Kad sulaikyti mažėjančias atsargas jautienos ir procesuoto maisto, Kainų Administracijos ofisas, liepos 2 dieną, pranešė punktų vertės peržiūrėjimą. Yra sumažinama raudonųjų ir mėlynųjų stampų pirkimo vertė dėl daugelio dalykų.

JAUTIENAI PUNKTŲ VERTĖ PAKILO

Nauja punktų vertė įsigalioja nuo šiandien ir taip pasiliks iki rugpiūčio 1 dienos.

Visa jautienos mėsa pakilo vienu punktu ir keletas pakilo dviem punktais. Raudonųjų kuponų vertė kai kuriems veršienos, avienos ir baronienos mėsgaliams (cuts) pakilo nuo vieno iki dviejų punktų. Salomon, tuna ir kita kenuota žuvis pakilo iki 12 punktų nuo aštuonių punktų; kenuoti oysteriai pakilo nuo trijų iki penkių punktų.

KIAULIENA NEPAKEISTA

Kiaulienai mėsai punktų vertė nepakeista. Sumažinta punktų vertė riebalams, aliejams ir pieno produktams. Margarinui ir taukams vienas punktas numuštas, nuo penkių iki keturių. Reguliaris sviestas buvo nepakeistas, paliko aštuoni punktai svarui. Kai kurio minkšto sūrio vertė punktu numušta.

Mėlynųjų stampų vertė, Chicagos ration book sekcijoje, pakelta septynioms kenuotoms daržovėms ir penkiems kenuotiems buteliuose vaisiams. Pakilo punktų vertė be oro supakotiems daiktams, kaip kernel corn, catsup, chili sauce, lima beans, peas, tomatoes ir tomato paste, apples, apricots, fruit cocktail, peaches ir pears.

Punktų vertė buvo sumažinta: fresh shelled peas, green or wax beans, tomato pulp ar puree ir kai kuriems tomato sauces.

Nustebo

Xenia, Ohio. — Green kauntės Selective service board No. 2 nustebo, kai pasirodė dvynukai su sukeistais vardais. Tie dvynukai vadinasi Kenneth Keith ir Keith Kenneth Ketring, 18 metų amžiaus, iš Osborn, Ohio.

Farmeriai daugiau gaus už bulves

Washington, D. C. — Kainų administracija nustatė, liepos 1 d., aukščiausią kainą farmeriams dėl baltų bulvių ir džiovintų svogunų. Farmeriai gaus už 100 svarų bulvių ir džiovintų svogunų nuo 50 iki 60 centų daugiau, negu buvo birželio mėnesį.

Prezidentas Roosevelt pasigailėjo

Washington, D. C. — Max Stephan, Detroit restorano savininkas, buvo teismo pasmerktas pakorimui už tai, kad jis pagelbėjo vokiečių aviatoriui Hans Peter Krug, kuris pabėgo iš Kanados belaisvių kempės.

Max Stephan kreipės į prezidentą Roosevelt, kad jo pasigailėtų.

Baltieji Rūmai, liepos 1 dieną, Max Stephan'ui mirties bausmę pakeitė iki gyvos galvos kalėjiman.

Kada Milan, Mich., kalėjimo viršininkas Max Stephan'ui pranešė apie pakeitimą bausmės, jis kalėjimo viršininkui ranką pabučiavo ir apsiverkė.

Suskaičiavo

San Jose, Calif. — Viena moteris teisme pareiškė, jog ji turinti 6,205 priežastis, kad gautų divorsą. Moteris paaiškino, jog vyras per 17 metų vedybinio gyvenimo ją kasdien mušdavo.

Aštuoniose kalbose

Dvisavaitinis britų armijos laikraštis turi daugiau kaip 1,000,000 prenumeratų ir spausdinamas aštuoniose kalbose.

Didėja prielankumas krikščionybei

Stockholm, Švedija. — Pranešama, kad Turkijoje kaskart vis didėja tolerancija ir prielankumas krikščionybei.

PIRKITE KARO BONUS!