Split by PDF Splitter

DRAUGAS
The Lithuanian Daily Friend
PUBLISHED BY THE LITHUANIAN CATHOLIC PRESS SOCIETY
2334 S. Oakley Ave., Chicago, Ill.
Telephone Canal 8010—8011
The most influential Lithuanian Daily in America

DRAUGAS

THE LITHUANIAN DAILY FRIEND

...“and that government of the people, by the people, for the people, shall not perish from the earth.”
—Abraham Lincoln

No. 207 | Price 3c | Chicago, Illinois, Ketvirtadienis, Rugsėjo (Sept.) 2 d., 1943 | Kaina 3c | Vol. XXVII

U.S. ATAKAVO JAPONŲ SALĄ

Popiežius ragina pasaulio vadus ieškoti taikos

LONDONAS, rugs. 1.—Šventasis Tėvas šiandien per Vatikano radio atsišaukė į pasaulio vadus sudaryti teisingą taiką. Jo Šventenybė pareiškė viltį ir pasitikėjimą, kad karas baigsis dar šiais metais, ir kad prasidės nauja taikos gadynė. Popiežius kalbėjo italų kalba.

Kalboje, pasakytoje karo penktų metų sukakties dieną, Jo Šventenybė pabrėžė savo susirūpinimą ne viena kuria tauta, bet visa žmonija, kuri dabartiniu laiku nori tik taikos, duonos, ir darbo.

Popiežius Pijus XII suteikė palaiminimą tiems, kurie supranta tiknai naujos tvarkos didžiausius darbus, matomai netiesioginis užmetimas Hitlerio naujai tvarkai, pagrįstai aistrais ir karais.

Šventasis Tėvas taipgi minėjo, kad Dievo rūstybė nužengs ant tų, kurie sukelia karus tarpe tautų, ir ant tų, kurie prispaudžia nekaltas tautas.

Karas greit baigsis.

Nors Popiežiaus kalboje vardu neminėjo nė vieno krašto, jo žodžiai sugestavo jog jis tiki, kad krizės laikas jau artėja, ir kad karas tuoj bus baigtas.

Jo Šventenybė pradėjo savo kalbą paminėjimu baisiosios dienos, kurioje karas buvo pradėtas, ir prisiminė apie pastangas išvengti karą, ir sakė jo dabartinė kalba, taikoma į visus tuos, kurie nori kooperuoti dėl taikos, gali būti naudinga kiekvienai kariaujančiai tautai.

ŠIURPI RYTINIŲ VALSTYBIŲ TRAUKINIO KATASTROFA

Tik griūvėsiai belikę iš pasažierinio Delaware, Lackawana and Western linijos greitojo traukinio, kuris prie Wayland, N. Y., išjungus bėgius prekiniam traukiniui, užlėkė ant kito garvežio. 26 keleiviai žuvo ir daugiau kaip 150 sužeistų. Daug žmonių žuvo ir buvo sužeisti verdančio vandens garo, kuris vamzdžiams trūkus, užtelėjo į vagonus. (NEA-Draugas Telephoto)

Laivai, lėktuvai puolė Marcus salą

Japonai sako galėjo atakuoti Japoniją

WASHINGTONAS, rugs. 1. — Laivyno štabo narys šiandien pranešė, kad Amerikos karo laivai kiek laiko anksčiau išvykę padaryti ataką ant japonų laikomos Marcus salos. Anot jo, jokio raporto dar nesulaukta, bet tikimasi, kad laivai laiku pasiekė savo destinaciją ir tą ataką jau padarė.

Anot japonų radio pranešimo, Amerikos karo laivai anksti šį rytą bombardavo japonų laikomą Marcus salą, tik 1,100 mylių nuo Japonijos sostinės, Tokyo. Tas pranešimas perspėjo gyventojus, kad amerikiečiai būtų galėję atakuoti pačią Japoniją, jeigu tik jie būtų norėję tai padaryti.

Dideli nuostoliai.

Anot Tokyo štabo pranešimo, atakoje dalyvavę ir daug lėktuvų, kas galėtų reikšti, kad netoliese buvo vienas ar daugiau Amerikos lėktuvnešių laivų.

Pranešimas iš Tokyo nedavė smulkių žinių, bet minėjo, kad buvo padaryta dideli nuostoliai tai strateginei japonų bazei. Pačiam pranešime buvo sakoma daug Amerikos lėktuvų atakavo Minimitou Shima (Marcus) beaušant širyt, ir karo laivai kanuolėmis apšaudė tą salą.

Marcus sala randasi 880 mylių į šiaurvakarius nuo Wake salos, tiesioginėj linijoj iš Wake į Tokyo. Šitas buvo antrasis puolimas tos salos. Pirmasis įvyko 1942 m. kovo 4 d., kuomet amerikiečių karo laivai kuone visiškai sunaikino japonų įrengimus ten ir Wake saloj. Wake sala buvo laivų bombarduota ir lėktuvų bombuota vasario 24 d., bet tai buvo dalis tos pačios operacijos, kuriai vadovavo Admirolas William F. Halsey.

VĖLIAUSIOS ŽINIOS

IŠ MASKVOS. — Rusų pranešimas sako jie užmušę 35,000 nacių Taganrogo mieste. Vakar dienos veiksmuose rusai užėmę dar 297 apgyventų vietų.

IŠ LONDONO. — Britai praneša, kad galima matyti gaisrus Berlyne per kelis šimtus mylių. Tuos gaisrus vakar naktį Berlyne sukėlė anglų bomberiai.

IŠ WASHINGTONO. — Šiandien į Washingtoną atvyko Anglijos Premjeras Churchill. Jis tęs toliau pasitarimus su Prezidentu Rooseveltu. Drauge su juo atvyko jo duktė.

IŠ WASHINGTONO. — Kad padidinus mėsos kiekius civiliams gyventojams, gyvulių skerdimo kvotos dviem mėnesiam suspenduojamos.

U.S. lakūnai nušovė 36 japonų lėktuvus

U.S. ŠTABAS pietų Pacifike, rugs. 1. — Amerikos lėktuvai šiandien kovojo su 50 iki 60 japonų “Zero” lėktuvų, kurie norėjo kliudyti amerikiečių atakai ant Kahili aerodromo Bougainville saloje, ir 36 jų sunaikinta.

ATAKAVO JAPONUS INDO-KINIJOJ

NEW YORKAS, rugs. 1. —Japonų Domei agentūros žinia iš Tokyo radio, du daliniai Amerikos didžiųjų ir mažųjų lėktuvų iš Kinijos bazių vakar bombavo ir apšaudė taikinius Hanoi apylinkėj, prancūzų Indo-Kinijoj. Domei pranešimas anglų kalba sakė lėktuvai atskridę iš trijų pusių.

KETVIRTA ATAKA ANT BERLYNO

Vokietijos sostinė paskendus liepsnose

LONDONAS, rugs. 1. — Dideli skaičiai Anglijos didžiųjų bomberių vakar naktį ketvirtą kartą per aštuonias dienas atakavo Berlyną. Numestos milžiniškos sprogstančios bombos ir daug padegančių bombų, kurios, anot oficialaus pranešimo, padarė didelius nuostolius.

Ataka tęsėsi 45 minutes. Dingo 48 anglų bomberiai. Aviacijos ministerija pranešė, kad priešas siuntęs labai daug mažųjų lėktuvų kliudyti jų atakai ant Berlyno, bet tas bomberių nesulaikė, ir bomberiai nušovė nemažai priešo lėktuvų.

Komunikatas sako dideli debesys nedavė gerai matyti bombavimo rezultatus, bet matėsi dideli gaisrai ir iš visko išrodo, kad šioje septyniasdešimts šeštoje atakoje ant Berlyno nuostoliai buvo dideli.

Atakavo aerodromus.

Kaip tik pirm tai, Amerikos didieji bomberiai dienos metu numetė bombas ant vieno didžiausių nacių aerodromų Prancūzijoj, Amiens-Glissy, o vidutinieji bomberiai atakavo Vendeville aerodromą prie Lille, ir Mazingarbe chemikalų dirbtuvę prie Bethune, Prancūzijoj. Vendeville atakoj lakūnai sakė jų bombos pataikė į amunicijos krovinį.

Sąjungininkų lėktuvai nušovė du nacių lėktuvus ir sunaikino du ant žemės. Vienas sąjungininkų bomberis ir du mažesni lėktuvai dingo.

Berlynas giriasi.

Vokiečių radio sakė anglų bomberiai buvo išsklaidyti ir daug jų sunaikinta. Naciai gyrėsi, kad jų lėktuvai ir priešlėktuvinės patrankos sunaikino daug Anglijos bomberių, ir kad jie iki šiol dar nėra padarę tikro apskaičiavimo kiek jų sunaikinę.

Keli nacių lėktuvai vakar naktį skrido virš rytinės Anglijos ir numetė kelias bombas, kurios padarė mažus nuostolius.

ŠIANDIEN PRASIDEDA AMERIKOS LIETUVIŲ KONFERENCIJA

ŽINIOS IŠ PITTSBURGHE ĮVYKUSIO KATALIKŲ FEDERACIJOS POSĖDŽIO

PITTSBURGHAS, rugs. 1 (telefonu “Draugui”). — Šiandien įvykusi Katalikų Federacijos konferencija buvo gyva ir gausi. Konferenciją pasveikinti atvyko Lietuvos Ministras Povilas Žadeikis ir Konsulas Petras Daužvardis. Konferencija svarstė Amerikos Lietuvių Tarybos statutą.

Gyvai ruošiamasi Amerikos Lietuvių Konferencijai. Šį vakarą įvyksta spaudos konferencija ir vakarienė. Rytoj prasideda Konferencija, kurią atidarys 40 žmonių orkestras, sugrodamas Amerikos himną. Lietuvės artistės sugiedos Lietuvos himną.

Rytoj (ketvirtadieny) Konferencijai kalbas pasakys Sen. Tummell, Senato užsienių reikalų komisijos sekretorius; Senatorius Davis, tos pačios komisijos narys; Pittsburgho miesto majoras, ir kiti.

Šiandien gautas pasveikinimo telegramas iš Anglijos lietuvių.

RUSAI PRALAUŽĖ NACIŲ LINIJAS VISAM FRONTE

MASKVA, rugs. 1.—Eilėj koordinuotų ofensyvų, rusų kariuomenės atstumia nacių kariuomenes visu 700 mylių frontu nuo Smolensko iki Azovo jūros. Rusai kareiviai dabar užima maždaug 100 apgyventų vietų kas 24 valandas. Vakar dieną rusai užėmė 12,000 nacių kareivių, ir sunaikino 87 nacių tankus ir 67 patrankas.

Rusų žygiavimas sudarė pavojų nacių centrui Smolenske; prasivarė pro Bryansko tvirtovę; priartėjo prie Bryansko-Konotopo geležinkelių linijos ir rusai dabar gali ją apšaudyti artilerija; prisiartino prie Dnieper upės į vakarus nuo Kharkovo, ir pribaigė nacių likučius Taganroge.

Užėmė 200 kaimų.

Į pietus, rusai prasistūmė gilyn į šiaurinę Ukrainą. Jie užėmė suvirš 200 kaimų ir miestelių, ir nuolat varosi pirmyn prieš vis silpnėjantį nacių gynimasi.

Svarbiausieji laimėjimai buvo Rylsk, 39 mylios į pietus nuo Sevsk, ir Glukhov, 37 mylias į vakarus ir 15 mylių nuo Bryansko-Konotopo geležinkelio.

Japonai apleido savo Wewak bazę

Susilpnino savo apylinkės garnizonus

SĄJUNGININKŲ ŠTABAS pietvakarių Pacifike, rugs. 1.—Šiandien pranešta, kad didžiosios sąjungininkų atakos ant japonų Wewak bazės privertė juos ištraukti savo lėktuvus iš tos apylinkės. Pranešimas taipgi sako Liberator bomberiai pirmadieny sunaikino dar apie 25 japonų lėktuvus Wewake, kur japonai buvo pristatę naujus rezervus iš Filipinų, Formosos, ir Rytų Indų salų.

Tas iškėlimas japonų lėktuvų susilpnina kareivių garnizonus Salamaua, Lae, Madang ir Wewak, kuriems jie turėjo padėti.

Iš viso per pirmas dvi ataskas ant Wewak bazės amerikiečiai sunaikino 246 japonų lėktuvus. Sekančiose atakose buvo sunaikinta dar 150 lėktuvų.

92 tonai bombų.

Vėliausioj atakoj, Liberator bomberiai numetė 92 tonus didžiųjų bombų ant dviejų aerodromų Wewak apylinkėj, ir ant Tadji aerodromo. Didžiuma ant žemės sunaikintų lėktuvų buvo vidutinieji bomberiai. Bomberiai sukėlė didelius gaisrus.

Pranešimas nieko nesakė apie kariuomenių veiksmus Naujoj Gvinejoj ar Solomonų salose.

Graikai užėmė svarbų kelią Pindus kalnuos

ISTANBUL, rugs. 1. — Anot diplomatinių šaltinių, graikai patriotai, veikdami bendrai su sąjungininkais nuolat apgadina ašies susisiekimo linijas, ir nesenai užėmė svarbų perėjimą Pindus kalnuose.

IŠ WASHINGTONO. — Vyriausybė rūpinasi sunkvežimiais, kad jų užtektų pristatymui anglies šią žiemą.

Italai nepatenkinti Churchillo kalba

NEW YORKAS, rugs. 1. —Romos radio šiandien rūgojo, kad Premjero Churchillo radio kalba palikus juose “tuštumą,” kadangi jie laukę signalo Italijos invazijai, o štai praėjo kelios valandos ir nieko nesulaukta.

ORAS

Bus truputį vėsiau.

KINIEČIAI ATSIĖMĖ HENGLI MIESTĄ

CHUNGKING, rugs. 1.— Kinijos aukštosios komandos komunikatas sako kiniečių kareiviai atsiėmė Hengli miestą, arti Canton. Kovose ten užmušė 200 japonų.

Vieną valandą bombardavo Italiją

Lėktuvai atakavo Pisa aerodromą

SĄJUNGININKŲ ŠTABAS šiaurės Afrikoj, rugs. 1.—Didieji Anglijos karo laivai Nelson ir Rodney vakar dieną savo didžiosiomis kanuolėmis apšaudė Reggio Calabria apylinkę, ir priešo patrankas Cape Pellaro, šešias mylias į pietus. Tuos laivus akompanavo dešimts mažesnių laivų.

Vienos valandos bombardavimas sukėlė debesis dulkių ir dūmų, ir didelius gaisrus, kurie aptemdė Reggio Calabria. Kanuolių trenksmas buvo girdimas iki 50 mylių tolumo.

Krūzeris ir destrojeriai, drauge ir didžiųjų laivų mažosios kanuolės, tuo pat metu apšaudė patrankų baterijas Cape Pellaro ir toliau į pietus, iki Melito, 10 mylių žemiau Pellaro. Vienintėlis šaudymas į laivus buvo iš Cape Pellaro baterijos, kuri paleido šešis nevykusius šūvius.

Tuo bombardavimu sunaikinta priešo patrankų baterijos, kurias negalėjo pasiekti sąjungininkų artilerijos šoviniai iš Sicilijos.

Atakavo Pisa.

Tuo pat metu amerikiečių didieji bomberiai skrido toli į šiaurę, kur atakavo geležinkelių ir lėktuvų centrą Pisa. Bombos pataikė ant geležinkelių centrų ir lėktuvų dirbtuvės. Pisa randasi 165 mylias į šiaurvakarius nuo Romos.

Kiti sąjungininkų lėktuvai tęsia savo atakas ant priešo susisiekimo linijų pietinėj Italijoj.

Split by PDF Splitter

IŠ DETROIT LIETUVIŲ VEIKIMO

Žinių-žinelės

Pas Juozą ir Izabelę Stanevičius būrelis bruzdelninkų nuvyko palinkėti jų sūnui kl. V. Stanevičiui laimingai Cincinnatti seminarijoj tęsti mokslą. Tėvai svečius pavaišino.

Stanevičiai darbuojasi kiliniuose lietuvių reikaluose ir remia katalikišką spaudą. Jų vienas sūnus, Jonas, tarnauja kariuomenėj 2-ru leitenantu lakūnų korpuse. Dabartiniu laiku randasi Londone. Rašo, kad dar nebuvo nuvykęs į lietuvių bažnyčią. Prie pirmos progos tai padarysiąs. Jonas yra gabus smuikininkas ir orkestro dirigentas. Kariuomenėj yra susiorganizavęs orkestrą, kuris liuoslaikiu kareivius palinksmina.

Kl. Vladas pereitais metais lankė Detroito seminariją. Per atostogas vargonavo Šv. Jurgio bažnyčioj. Yra gabus pianistas ir vargonininkas. Šią savaitę išvyksta į Cincinnatti, Ohio. Seminariją tėvai sūnaus nevaržo, jei jaučia pašaukimą. Linki tiktai Dievo palaimos. To pat linki ir visi Detroito katalikai.

Lietuvos Dukterų draugija rugp. 29 d. savo susirinkime nutarė A. L. Tarybos konferencijai paaukoti $50 ir pasiųsti sveikinimą. Auką įteikta nuvežti P. Medoniui, parapijų centralio komiteto pirm. Liet. Dukterų dr-ja tikrai parodo dukterišką meilę Lietuvos reikalams.

Aldona Žukauskaitė, gamtos mokytoja, jau antrus metus vasaros laiku Michigan universitete studijuoja gamtos mokslus. Šiais metais turėjusi gana įdomių pamokų gaudant gamtos gyvūnus ir jų nuodugniai studijuoti. Mokyt. Žukauskaitė pirmutinė Detroite lietuvaitė ir pirma Michigan universitete pasirinko gamtos mokytojos profesiją. Nors tas daug reikalauja praktikos, bet šaka labai įvairi, ypač mokykloj vaikai tą šaką labai įdomaujasi.

Josephine Sakalauskienė-Kairiūtė, dabartinė Moterų Sąjungos 64 kp. pirm., savo jaunystės dienose daug darbavos L. Vyčių kuopoj, Šv. Antano parap. chore, parapijos bazaruose ir lietuvių reikaluose. Susituokė su dar buotoju Juozu Sakalausku, kuris daug darbo padėjęs jaunimo veikime ir jau virš 20 metų, kaip veda Red Arrow Soda išdirbystę, kurioj yra trys lietuviai: J. Sakalauskas, J. Rukšėnas ir Al. Šeputa.

Sakalauskai augina 2 sūnus, kurie lanko Detroit universiteto high school. Ši šeima yra stambiai parėmusi Šv. Antano parapiją įtaisant minkštus klauptukus bažnyčios suoluose.

Kl. Chas Marcinkevičius drauge su kl. V. Stanevičium išvyksta į Cincinnatti, Ohio, seminariją. Moksleiviams linkime laimingai tęsti mokslą.

"Draugo" žinių korespondentai linki parapijų centralio komiteto konferencijos delegatams: kun. I. F. Boreišiui, P. Grybui, S. Atkočiūnui, P. Medoniui laimingos kelionės ir gerus nutarimus pravesti. **Koresp.**

PIRKITE KARO BONUS!

IŠ KELIONĖS PO KANADĄ

— MIESTAS ŠV. LAURYNO UPĖS SALOJE. — MONTREALIO TURGUJE. — KANADIETĖ BUČIUOJA MARMURINĮ BROLIO ANDRIEJAUS KARSTĄ. — ĮSPŪDŽIAI BESIMAIŠANT SU KANADOS ŽMONĖMIS.

Per Kanados lygumas, kur žaliavo kornų laukai, kur liūliavo avižos ir balo nupiautų javų gubos mūsų traukinys riedėjo į Montrealį. Vietomis matėsi miškeliai, kitur geltonavo laukai lyg nuo garsvyčių žiedų. Vaizdai būtų neblogi, jei čia pačiame vagone būtų mažiau primėtyta banano žievių, popiergalių ir kitų šiukšlių, kurių USA traukinyje neteko matyti.

— Geriausius vagonus pas mus paėmė armijai, — aiškina kanadietė.

Kanados traukiny

Kai gerokai prašvito, pradėjo lankytis vyrai su įvairiais pasiūlymais:

— Pienas, čekoliadas, laikraščiai, — girdėjosi jo balsas.

Tarp keleivių buvo daugiausia kareivių, ir man rodėsi, kad jie buvo... gerai paruošti "poison geso" karui, nes, nežiūrint konduktorių perspėjimų, pūtė ir pūtė tabako dūmus. Vaikams tas buvo sunkiau pakelti, jie ėmė verkti... Kai kuriose salyse, net ir Vokietijoje, motinai ir vaikui įtaisyta specialūs kambarėliai traukinio vagonuose.

Ir vėl pro langą seku vaizdus: plati dobilų dirva primena Lietuvą, kitur ganosi arklių kaimenė, tai vėl matosi golfo laukai. Trobos, atrodytų lyg menkesnės, kaip Jungt. Valstybėse, bet šiaudų stogu su netašytais rąstais, kaip Europoje, čia nepamatysi.

Iš indijonų kaimelio į milijoninį miestą

Pradundėjęs tiltą, traukinys įlėkė į Šv. Lauryno upės salą, kurioje yra dabar išaugęs didžiausis Kanados miestas — Montrealis. Prieš 300 metų čionai tebuvo tik mažas indėnų kaimelis. Dabar gi čia daugiaaukščiai moderniški rūmai, o bažnyčių jie giriasi turį daugiau, negu Ryme. Judėjimas čia gyvas, protarpiais siauresnėj gatvėje susikemša automobiliai, prie teismo salės mačiau ant šalygatvio paguldytą pridengtą negyvą žmogų, policijos ir minios apstotą, turbūt užmuštą nelaimingame atsitikime.

Miesto rotušėje (City Hall), marmuru išklotoje, paveikslai poros kanadiečių — Dieppės kautynių dalyvių. Priešais tą dailų pastatą spalvotomis gėlėmis išausta:

— Concordia salus (Sutarime išganymas). Matyt, kanadiečiai mėgstą gėlėmis šūkius išrašyti. Antai prieš teismo rūmus metasi į akis didžiulis, gyvų gėlių parašas:

— Dievas ir mano teisės.

Vaizdas gatvėje

Malonus lietuvių klebonas kun. Bobinas visur mane apvežiojo. Netgi į turgų — marketą užsukau. Iš gausybės sunkvežimių su morkomis, tomeitėmis, kitomis daržovėmis ir uogomis, iš riebių kulšių ir kumpių, sukabintų pardavimui, matyti, kad kanadiečiai bado nekentės. Pirkėjų, moterų su krepšiais čia tiek, kad turi sustoti, kol atsiras galimybė praeiti.

Gatvėje žmonės gražiai apsirengę. Tarp jų maišosi vienuolių seserų poros, su visokiomis uniformomis. Kunigai žingsniuoja su ligomis, juodomis sutanomis, pamatysi ir barzdotą misionorių, o kitur tavo akys pastebės ir vaikeli ant vežimo besėdintį, kukurūzą begraužiantį.

Bet gatvės švarios. Rytą miesto mašinos jas nušluoja ir nuplauna. Radęs kišeniuje nereikalingą popiergalį, jau rengiausi, čikagietiškų papročiu, patiesti į gatvę, bet, apsidairęs, pamačiau, kad čia popiergaliai nesimėto, švarus miestas

(B. d.) **K. J. Prunskis.**

J. P. VARKALA
VALSTIJOS REGISTRUOTAS AUDITORIUS
Perkėlė savo Raštinę į BRIGHTON PARKĄ
4148 Archer Ave.
Tel. Virginia 2114
Su Income taksais ir kitais reikalais kreipkitės viršminėtu antrašu.

DR. VAITUSH, OPT.
LIETUVIS

Mano 20 metų praktikavimas jusų garantavimas
Optometrically Akių Specialistas
Palengvina akių įtempimą, kuris esti priežastimi galvos skaudėjimo, svaigimo, akių aptemimo, nervuotumo, skaudamą akių karštį, atitaiso trumparegystę ir toliregystę. Prirengia teisingai akinius. Visuose atsitikimuose egzaminavimas daromas su elektra parodančia mažiausias klaidas. Specialė atyda atkreipiama į mokyklos vaikus.
KREIVOS AKYS ATITAISOMOS
Daugely atsitikimų akys atitaisomos be akinių. Kainos pigiau kaip pirma.
4712 South Ashland Av.
Phone YARDS 1373
Jaunuoliai, kurie nepriimami karo aviacijos skyrius iš priežasties spalvų neregėjimo — (color blindness), kreipkitės prie manęs Apsiimu išgydyti.

Res. 6958 So. Talman Ave.
Res. Tel. GROvehill 0617
Office Tel. HEMlock 4848
DR. J. J. SIMONAITIS
GYDYTOJAS IR CHIRURGAS
Priims Pacientus
Nuo Rugsėjo 13 d., 1943 m.
Valandos: 2—4 ir 7—9 vakare
Trečiad. ir Nedėliomis susitarus
2423 West Marquette Road

DR. G. SERNER
LIETUVIS AKIŲ GYDYTOJAS
25 metų patyrimas

Tel.: Yards 1829
Pritaiko Akinius. Kreivas Akis Ištaiso.
Ofisas ir Akinių Dirbtuvė
3401 SO. HALSTED ST.
Kampas 34th Street
Valandos nuo 10 iki 4; nuo 6 iki 8
Nedėlioj pagal sutartį.

EXTRA! EXTRA!

Permainytas vardas ir adresas
Lietuviškas Žydukas
REMKITE SENĄ LIETUVIŲ DRAUGĄ
N. KANTER, sav.
MONARCH LIQUOR
3529 So Halsted St.
Phone YARDS 6054

Būkit Malonūs SAVO AKIMS!
Tik viena pora akių visam gyvenimui. Saugokite jas, leisdami išegzaminuoti jas moderniškiausia metoda, kuria regėjimo mokslas gali suteikti.
25 METAI PATYRIMO
pritinkime akinių, kurie pašalina visą akių įtempimą. . .
Dr. John J. Smetana
Dr. J. J. Smetana, Jr.
OPTOMETRISTAI
1801 So. Ashland Avenue
Kampas 18-tos
Telefonas: CANAL 0523, Chicago
OFISO VALANDOS:
Kasdien 9:30 a. m. iki 8:30 p. m.
Trečiad. ir Šeštad. 9:30 a. m. iki 7:00 p. m.

MARGUTIS
VIENINTĖLIS AMERIKOS LIETUVIŲ KASDIENINIS RADIO LAIKRAŠTIS, ĮSTEIGTAS BAL. 11, 1933 M.

WHFC - 1450 kilos.
SEKMADIENIAIS — nuo 1 iki 2 val. popiet.
KITOMIS DIENOMIS — nuo 9:30 val. vakare.
EXTRA PROGRAMAS Penktadieniais nuo 7 iki 8 v. v.
MARGUČIO ofiso adresas:
6755 S. Western Ave., Chicago, Ill.
Telefonas — GROvehill 2242

TRU-VISION OPTICAL CO.

DR. M. WEINE, O.D.
DR. S. WEINE, O.D.
AKIS EGZAMINUOJA — AKINIUS PRITAIKO
Registruoti ir Licensuoti
OPTOMETRISTAI
IŠ SUDAUŽYTŲ STIKLŲ PRITAIKOMI NAUJI
4226 ARCHER AVE. TEL. LAFAYETTE 3535
VALANDOS: Pirmad., Trečiad., Penktad. Nuo 10 ryto iki 6 vak
Antrad. ir Ketvirtadieniais Nuo 10 ryto iki 10 vak.
Šeštadieniais ir Sekmadieniais Pagal Sutartį

AMERIKOS LIETUVIŲ DAKTARŲ DRAUGIJOS NARIAI

DR. STRIKOL'IS
PHYSICIAN AND SURGEON
4645 So. Ashland Avenue
OFISO VALANDOS:
Nuo 2 iki 4 ir nuo 6 iki 8 val. vak.
Nedėliomis pagal sutartį.
Office tel. YARds 4787
Namų tel. PROspect 1930

Tel. YARds 2246
DR. C. VEZELIS
DANTISTAS
4645 So. Ashland Ave.
arti 47th Street
val.: nuo 9 val. ryto iki 8 val. vak
Seredoj pagal sutartį.

Ofiso tel. VIRginia 0036
Rezidencijos tel.: REVerly 8244
DR. T. DUNDULIS
GYDYTOJAS IR CHIRURGAS
4157 Archer Avenue
Ofiso val.: 1—3 ir 6—8:30 P. M.
Trečiadieniais pagal sutartį

Tel. YARds 5921.
Res.: KENwood 5107.
DR. A. J. BERTASH
GYDYTOJAS IR CHIRURGAS
Ofiso val.: nuo 1-3; nuo 6:30-8:30
756 West 35th Street

Tel. CANal 6122
DR. BIEŽIS
GYDYTOJAS IR CHIRURGAS
2201 W. Cermak Road
Valandos: 1—3 popiet ir 7—8 v. v
Sekmad., Trečiad. ir Šeštadienio vakarais ofisas uždarytas.
REZIDENCIJA
3241 West 66th Place
Tel. REPublic 7868

Tel. CANal 0257
Res. tel.: PROspect 6659
DR. P. Z. ZALATORIS
GYDYTOJAS IR CHIRURGAS
1821 So. Halsted Street
Rezidencija: 6600 So. Artesian Ave
VALANDOS: 11 v. ryto iki 3 p.p.
6 iki 9 val. vakare.

Tel. YARds 3146
DR. V. A. ŠIMKUS
GYDYTOJAS IR CHIRURGAS
IR AKINIUS PRITAIKO
744 West 35th Street
Valandos: 11-12; 2-4; ir 6:30-8:30
Pirmadieniais — 2-4 ir 6:30-8:30
Šventadieniais — 11-12.

Skaniausia duona yra toji, kurią uždirbame savo rankomis.

LIETUVIAI DAKTARAI

DR. P. ATKOČIŪNAS
DANTISTAS
1446 So. 49th Court, Cicero
Antradieniais, Ketvirtadieniais ir Penktadieniais
Valandos: 10-12 ryte, 2-6, 7-9 P. M.
3147 S. Halsted St., Chicago
Pirmadieniais, Trečiadieniais ir Šeštadieniais
Valandos: 3 — 8 popiet.

Telefonas HEMlock 5849
DR. PETER T. BRAZIS
GYDYTOJAS IR CHIRURGAS
6757 So. Western Ave.
OFISO VALANDOS:
Popiet nuo 1 iki 3 val.; vak. 7-9;
Trečiadieniais ir Sekmadieniais pagal sutartį.

Ofiso Tel. ..... VIRginia 1886
DR. AL. RAČKUS
GYDYTOJAS IR CHIRURGAS
4204 Archer Avenue
LIGONIUS PRIIMA:
Kasdien nuo 2:00 iki 8:00 val.
Trečiad. ir Sekm. tik susitarus.

DR. CHARLES SEGAL
GYDYTOJAS IR CHIRURGAS
4729 So. Ashland Ave.
(2-tros lubos)
Tel. MIDway 2880 Chicago, Ill.
OFISO VALANDOS:
Nuo 10 iki 12 val. ryto, nuo 2 iki 6 val. popiet ir nuo 7 iki 8:30 val. vak.
Nedėliomis nuo 10 iki 12 val. dieną

DR. EMILY V. KRUKAS
GYDYTOJA IR CHIRURGAS
4146 Archer Avenue
Ofiso Tel. LAFayette 3210
Rez. Tel. LAFayette 0094
Jeigu Neatsiliepama — Šaukite KEDzie 2868
VALANDOS:
Pirm., Antr., Ketv. 6 vak. iki 9 vak.
Penkt., 8:30 iki 9:30 vakare.
Šeštad., 6 vak. iki 9:30 vakare.
Trečiad. ir Sekmad. pagal sutartį.

Išmintis yra širdyje to, kuris turi supratimą.

Vaikas ima ir žvakės liepsną, kad graži.

Skolinam Pinigus Morgičiams
GREITAS IR MANDAGUS PATARNAVIMAS
KREIPKITĖS PRIE MŪSŲ
TAUPYKITE dėl 1943
SUPREME
SAVINGS and LOAN ASSOCIATION
PETRAS P. KEZON
Sekretorius ir Iždininkas
DABARTINĖ DIVIDENTŲ RATA 4%
1751 W. 47th Street

VISAS DARBAS IR MATERIOLAS PILNAI GVARANTUOJAMAS
Neišmeskite savo senų išdėvėtų rakandų, bet paveskite mums juos perdirbti mūsų pilnai įrengtoje dirbtuvėje. Pirmiau dirbome naujus rakandus, o dabar iš priežasties karo mes visą savo dirbtuvę pertaisėm perdirbimui senų rakandų, vartojant vien tik geriausius materiolus. Turime didelį pasirinkimą visokių spalvų ir audinių aptraukimui materiolų.
DAR TURIME DIDELĮ PASIRINKIMĄ NAUJŲ RAKANDŲ ir jūs galite išmainyti savo senus ant naujų.
ARCHER AVENUE FURNITURE CO.
Parlor Setų Išdirbėjai
JUOZAPAS KAZIKAITIS — SAVININKAS
4140 ARCHER AVE. TEL.: LAFAYETTE 3516

Greitą Palengvinimą nuo HERNIA arba PATRŪKIMO

— teikia — SYKES PATARNAVIMAS! — kuris — Specializuoja Tame!
Nebūkit supančiotl nerangiais pakinkliais. Gyvenkit liuosi nuo patrūkimo bėdos.
— SPECIAL —
Iškirpkite šį skelbimą ir priduokite mums pirm 30 dienų laiko ir mes suteiksime jums
DYKAI — ELEKTROS VEIKIMO IŠMANKŠTINIMĄ
Jūsų Skilvio Muskulų Treatmentą.
NĖRA KO GERESNIO UŽ
Sykes Service
Creator of Custom Appliances for 27 yrs.
36 S. STATE, RM. 910, STA. 4168
Daily 10 A.M. 'Til 5; Mon., Fri. 'Til 9 P.M.
Saturday 'Til 1, Sunday 2 to 4.
Šis yra specialis garsinimo bandymas ir nebus kitose laikraščiuose. Taipgi, šis pasiūlymas nebus atkartotas.

PASKOLOS DAROMOS ANT PIRMŲ MORGIČIŲ!
STATYBAI — REMONTAVIMUI ARBA REFINANSAVIMUI
ant Lengvų Mėnesinių Išmokėjimų!
PANAUDOKITE PROGĄ DABARTINĖMS ŽEMOMS NUOSIMČIO RATOMS.
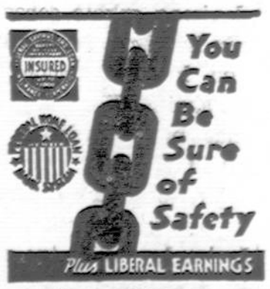

TAPKITE FINANSINIAI NEPRIKLAUSOMI!
TAUPYKITE mūsų įstaigoje. Jūsų indėliai rūpestingai globojami ir ligi $5,000.00 apdrausti per Federal Savings and Loan Insurance Corporation. Mokame 3%. Jūsų pinigai greitai išmokami ant pareikalavimo.
SENIAUSIA IR ŽYMIAUSIA LIETUVIŲ FINANSINĖ ĮSTAIGA
— 46 Metai Sekmingo Patarnavimo! —
KEISTUTO SAVINGS and LOAN ASSOCIATION
TEL. CALUMET 4118 Jos. M. Mozeris, Sec'y. 3236 SO. HALSTED ST.

Split by PDF Splitter

WANT ADS

"DRAUGO" DARBŲ SKYRIUS

"DRAUGAS" HELP WANTED ADVERTISING DEPARTMENT
127 No. Dearborn Street
Tel. RANdolph 9488-9489

HELP WANTED — VYRAI

PATAISYMO MACHINISTŲ

Gabūs pataisyme abelnų Machine shop įrengimu, kaip tai LATHES--BORING MILLS--DRILL PRESSES--INDUSTRIAL TROKUS ir tt Pastovūs darbai. Pokarinės progos. 6 dienos savaitėje. Svarstoma algų pakėlimai 4 kartus į metus.

KREIPKITĖS EMPLOYMENT OFISAN
TAYLOR FORGE & PIPE WORKS
1409 S. Cicero Ave.

VYRŲ IR VAIKINŲ

PATYRIMO NEREIKIA
100% KARO DARBAI
TAIPGI PO KARO DARBAI
GERA MOKESTIS

Grunwald Plating
4309 W. Lake St.

REIKIA VYRŲ

Reikia prie darbų lankstyti popierinius baksus. Reguliaris algos pakėlimas. Diena ir naktį šiftai. Atsišaukit asmeniškai nuo 8:30 ryto iki 5 popiet.

CHICAGO CARTON CO.
4200 S. Pulaski Rd.

VYRŲ REIKIA

Gera pradinė mokestis Dienomis darbai. Mėnesiniai bonai. Patyrimo nereikia.

SHOTWELL MFG. CO.
3501 W. POTOMAC

FREIGHT HANDLERS

NUOLATINIAM DARBUI

Mokam aukščiausią visam mieste mokestį. Viršlaikis virš 40 valandų

LABAI SVARBUS DARBAI
Atsišaukit asmeniškai į
NATIONAL CARLOADING CORPORATION
Door No. 5, House No. 3.
13th & Clark Sts.

FREIGHT HANDLERS

69c Į VALANDĄ
UŽDARBIS DIRBANT 10 VAL.
$7.59 Į DIENĄ

KREIPKITĖS ASMENIŠKAI

PENN. R. R.
ROOM 208—323 W. POLK ST.

BUS BOYS

Atsikreipkite į Colonnade kambarį.
EDGEWATER BEACH HOTEL
5349 Sheridan Rd.

RIGGERS

MOKANTI PERKELTI IR SUSTATYTI MAŠINAS IR ITAISUS. PASTOVUS DARBAI. POKARINĖS PROGOS. 6 DIENOS SAVAITĖJE. SVARSTOMA ALGŲ PAKĖLIMAI 4 KARTUS Į METUS.

KREIPKITĖS EMPLOYMENT OFISAN
TAYLOR FORGE & PIPE WORKS
1409 S. Cicero Ave.

REIKIA VYRŲ

SHEET METAL DARBININKŲ
ARC WELDERIŲ
PUNCH PRESS OPERATORIŲ
PAINT SHOP PAGELBININKŲ

ART-METAL PRODUCTS CO.
514 S. Green Mon. 2726

SITUATION WANTED

VARGONININKAS paieško vietos Lietuvių parapijose. Atsišaukit sekančiai: PETRAS ŠAVICKAS, 8 E. Pearson St., Chicago, Ill.

Pirkite U. S. Karo Bonus

HELP WANTED — VYRAI

WAREHOUSE DARBININKŲ SVARBIOJ PRAMONĖJ

Geros Valandos ir Darbo Sąlygos
Kreipkitės prie Superintendent
MIDLAND WAREHOUSE
1524 W. 15th St.

PATYRUSIŲ MACHINISTŲ

REIKIA VYRŲ SU KELETA METŲ PATYRIMO PRIE PATAISYMO IR ATSTATYMO MAŠINŲ, PADIRBTI REPLACEMENT DALIS, GRANDYT BEARINGS ir tt. TURI BUTI PATYRĘ SU MAŠINŲ ĮRANKIAIS, JŲ SUDĖJIMU.

60 VALANDŲ SAVAITĖJE MOKANT LAIKĄ IR PUSĘ UŽ VIRŠLAIKĮ.

NAUJOS MAŠINOS, ŠVARI DIRBTUVĖ IR MALONIOS DARBO SĄLYGOS.

FOOTE BROTHERS GEAR & MACHINE CORP.

GERA VIETA DIRBTI
Employment Ofisas
5219 S. Western Blvd.
OFISO VALANDOS:
Kasdien, 8:30 ryto iki 5 p.p.
Sekmad. 9:00 ryto iki 2 p.p.

NAKTINIŲ VALYTOJŲ

Aukščiausia mokestis — puikios darbo sąlygos. Atsišaukit tarp 9 ryto iki 5 popiet.
PERSONNEL OFISAN, Room 348
MORRISON HOTEL

MEDŽIO IŠDIRBĖJŲ

Su kiek nors medžio išdirbimo dirbtuvės patyrimu. Gera proga išmokt kaip dirbti su automatic Variety lathe. Gera mokestis, pastovūs darbai.

AMERICAN WOODWORKING COMPANY
1658 N. Lowell Ave.
Belmont 0243

VYRŲ
BAGGAGE VYRŲ

Proga įsidirbti bus transportacijoje; pradinė mokestis 68c į val. Matykit Mr. Crooks.

20 E. RANDOLPH
NATIONAL TRAILWAYS BUS DEPOT

VYRŲ

Patyrimo nereikia dėl abelnų valymo darbų ofise ir dirbtuvėje. Gera mokestis, pastovūs darbai. Taipgi reikia general maintenance vyrų ir karpenterių.

G. A. ACKERMANN PRINTING CO.
1320 S. 54th Ave. Cicero

HELP WANTED — MOTERYS

MOTERŲ MERGINŲ

Lengviems dirbtuvės darbams. Svarbi pramonė. 40 val. savaitėje. Laikas ir pusė už viršlaikį.
PASTOVUS DARBAI—PIRM, DABAR IR PO KARO

LOUIS MILANI FOODS
3825 W. Lake St.

REIKIA WAREHOUSE VYRŲ

58 VAL. Į SAVAITĘ

MOKANT LAIKĄ IR PUSĘ VIRŠ 40 VALANDŲ

STEEL SALES CORP.
3348 S. PULASKI RD.

VYRŲ REIKIA

DIRBTUVĖS DARBAMS
PATYRIMO NEREIKIA
GERA MOKESTIS
ATSIŠAUKIT

Columbia Bedding Co.
1750 N. Wolcott

HELP WANTED — MOTERYS

MERGINŲ IR MOTERŲ

Švarūs, lengvi assembly darbai. pakuoti stationery baksus. Malonūs nuolatiniai darbai, patogi transportacija. Patyrimo nereikia. 50c į val. pradinė mokestis bonų salygomis. Reguliarė 8 val. diena. Talpgi yra dalinio laiko vakarais darbo.

ŠAUKIT — WHITEHALL 7814

TARNAIČIŲ IR VALYTOJŲ

Mokestis $77 iki $80 į mėnesį. Kreipkitės prie Housekeeper.
EDGEWATER BEACH HOTEL
5349 Sheridan Rd.

NAKTINIŲ VALYTOJŲ

Aukščiausia mokestis — puikios darbo sąlygos. Atsišaukit tarp 9 ryto iki 5 popiet.
PERSONNEL OFISAN, Room 348
MORRISON HOTEL

MERGINŲ MOTERŲ

Prie stock room, pakavimo ir labai lengvų assembly darbų. Patogioj vietoj. 5 dienos į savaitę. Randasi taipgi naktimis assembly darbų.

GARTNER & BENDER
1104 S. Wabash Ave.

REIKALINGA MOTERIS pe le ligonio patarnauti, nuo 10 val. ryto iki 4 popiet. Kitokio darbo nereikia dirbti tik paduoti pietus. Šaukite—LAWNDALE 7371.

REIKIA MOTERŲ

Reikia prie darbų lankstyti popierinius baksus. Reguliaris algos pakėlimas. Diena ir naktį šiftai. Atsišaukite asmeniškai nuo 8:30 ryto iki 5 popiet.

CHICAGO CARTON CO.
4200 S. Pulaski Rd.

MERGINŲ REIKIA

Su ar be patyrimo. Pastovūs darbai. Gera mokestis. Mėnesiniai bonai.

SHOTWELL MFG. CO.
3501 W. POTOMAC

REIKALINGA viduramžiaus MOTERŲ. Lengvi dirbtuvės darbai svarbioje dirbtuvėje, nuolatiniai darbai.
CHICAGO MACARONI CO., 2148 Canalport, (arti 22 ir Morgan).

FITTERS IR FINISHERS

Nuolatiniai darbai dabar randasi. Puikios darbo sąlygos, apmokamos atostogos.

KREIPKITĖS 8-TAM AUKŠTE
PERSONNEL OFISE

THE HUB
HENRY C. LYTTON & SONS
State ir Jackson

REIKIA Merginų ir Moterų dirbti PAPER BOX DIRBTUVĖJE. Nuolatiniai darbai, gera mokestis.
THE PARAGON PAPER BOX CO.
800 S. Ada.

MERGINŲ

LENGVIEM, SMAGIEM, SVARBIEM DARBAM

Įstokit į mūsų linksmą šeimą patriotinių darbininkų! Mes gaminam valgio produktus Kariuomenei, Laivynui ir Alijantams. Darbo valandos sutvarkomos sulyg jūsų namų ar mokyklos aplinkybių. Patyrimo nereikia.

Mes Jumis Išmokinsim

PAKERIŲ
BAR VYNIOTOJŲ
FANCY BOX FILLERS
MARSHMALLOW PAKERIŲ
DRY EGG PAKERIŲ
INSPEKTORIŲ
CHOCOLATE FEEDERS

Gera Mokestis
Mėnesiniai Bonai

LENGVAI PASIEKIAMA 3 GATVĖKARIŲ LINIJŲ—ATEIKITE ŠIANDIEN — MUSŲ PERSONNEL DEPARTMENTE MALONIAI PAAIŠKINS JUMS APIE VISKĄ.

SHOTWELL CANDY CO.
3501 POTOMAC CAP. 0600

NAKTINIŲ OFISAMS DŽANITORKŲ

Viduramžiaus pageidaujamos. Reikalingos didelei stock yards kompanijai. Patyrimes reikalingas

5 NAKTYS Į SAVAITĘ
40 VAL. SAVAITĖJE
NUO 11 VAK. IKI 7:30 RYTO

Patogūs išvėdinti ofisai. Apmokamos atostogos po vienų metų tarnystės.

"L" Transportacija iki Durų.
Pašaukit tarpe 8 ryto iki 4:30 pp.

KLAUSKIT OFISO VEDĖJO

YARDS 0240

Platinkite "Draugą".

HELP WANTED — MOTERYS

STENOGRAFISTĖ

Reikalinga. Pastovus darbas. Su svarbia karo pramonės organizacija west sidėje. Patogios darbo sąlygos, gera transportacija, gera mokestis, ketvirtainiai bonai. Dviejų savaičių atostogos ir kitos sutelktos naudos. MR. NELSON.
MINNESOTA MINING & MFG. CO
1500 S. WESTERN — MON. 6126

VYRAI IR MOTERYS

VAIKINŲ IR VYRŲ

Abelniems dirbtuvės darbams, patyrimo nereikia, 65c į val. pradinė mokestis.

MERGINŲ IR MOTERŲ

ŠVARUS DIRBTUVĖS DARBAI
AMŽIAUS 18 IKI 45
SVARBIAI PRAMONEI

Patyrimas nereikalingas. Pradinė rata 60c į valandą su pakėlimu pabaigoj 6 savaičių. Ekstra mokestis dirbant vakariniais šiftais.

KREIPKITĖS EMPLOYMENT OFISAN
PIRMAD. PERDĖM PENKTAD.
8:30 RYTO IKI 5 POPIET
CASPERS TIN PLATE CO.
4100 W. 42nd Place

MOTERŲ IR VYRŲ

16 AR VIRŠ 50 METŲ SENUMO
PRIE HOTEL DARBŲ
Tykioj, švarioj apielinkėje.
VACUUM VALYMAS
KAMB. PATARNAVIMAS
DIŠIŲ PLOVĖJŲ
ŠIURUOTOJŲ
TARNAIČIŲ
BELL VYRŲ
VEITERKŲ
Gera mokestis priklausant nuo sveikatos išgalės.
SUTEIKIAM CARFARE IKI HOWARD STREET
THE HOMESTEAD HOTEL
1625 HINMAN AVE.
EVANSTON, ILL.

VYRŲ IR MOTERŲ

MUMS REIKIA ASSEMBLERS, INSPEKTORIŲ, TESTERS IR MAŠINOMS OPERATORIŲ

Patyrimo nereikia. Diena ir naktį šiftai. Puiki transportacija. Geros darbo sąlygos. Apmokamos atostogos. Pastovūs taikos laikų darbai dabartinėje 100% karo dirbtuvėje. Mažiausia pradinė mokestis 60c į val. Dirbsit 48 ir gausit mokėt už 52 valandas. Greitas įsidirbimas.

CHICAGO COMMUTATOR
325 W. OHIO

VYRŲ IR MOTERŲ — Assembly darbininkų. Taikos laikų sąlygos. Aukščiausia mokestis.
AMERICAN AUTOMATIC DEVICES COMPANY
530 S. Throop St.

PUNCH PRESS OPERATORIŲ — taikos laikų sąlygos. Aukščiausia mokestis.
AMERICAN AUTOMATIC DEVICES COMPANY
530 S. Throop St.

APSIGYNIMO DARBAS TURI PIRMENYBĘ
Tuojaus Reikalingi—
★ TOOL AND DIE MAKERS
★ PUNCH PRESS OPERATORS
★ ASSEMBLERS—
VYRŲ IR MOTERŲ
Patyrusių ir Nepatyrusių.
DIENŲ ARBA NAKTŲ DARBAI
Taipgi ir nesveikuojanti žmonės galės dirbti lengvą darbą.

BADGER TOOL AND MFG. CO.
1501 W. POLK STREET
Tel. CANAL 5510.

ĮSIGYKITE DEFENSE DARBĄ ŠIANDIEN!

ČIA RASITE TĄ DARBĄ, KURĮ NORITE GAUTI!

Mūsų idėjos priklauso nuo amžinybės, o mūsų veikimo formos nuo mūsų dienų skonio. — Prof. Eretas.

REMKITE "DRAUGĄ"

VYRAI IR MOTERYS

REIKIA
Automatic Screw Machine Pagelbininkų
VYRŲ ar MOTERŲ
DIENĄ AR NAKTĮ ŠIFTAMS
ATSIŠAUKIT
WARE BROS.
4458 W. LAKE ST.

REIKIA

BLUE PRINT MACHINE OPERATORIŲ — PHOTOSTAT MACHINE OPERATORIŲ — SHIPPING — STOCK ROOM PAGELBININKO—PASIUNTINIŲ. MATYKITE MR. JOHNSON.
KEUFFEL & ESSER CO. OF N. Y.
520 S. Dearborn St.

PARSIDUODA

PARSIDUODA — namas labai gražioj ir geroj vietoj tik už $9.500. Atneša rendos $144 į mėnesį. Gera proga Lietuviams. Atsišaukite prie SAVININKO — 10753 S. WABASH AVE., (ant antro aukšto iš užpakalio).

Švedai nusistatę prieš nacius

LONDONAS, rugs. 1. — Čia rodoma intereso tuo, kad Vokietijos spauda ir radio liovė šmeižus ir puolus Švediją pasėkoje švedų protesto Vokietijai už nuskandinimą dviejų Švedijos laivų. Dabar darosi aišku, kad Švedija jau atvirai stovi už alijantus ir nacių grąsinimas jų nebaugina. Švedija pasiruošusi kariauti, jeigu naciai bandytų jos teritoriją okupuoti. Raportai pasiekią Londoną sako eiliniai Švedijos gyventojai vis aštriau smerkia nacius.

Saugokit savo maudynes

Prieš keletą metų jei būt kas pasakęs, jog ateis laikas, kad bus vagiamos maudynės, tokį žmogų kiekvienas butų kvailiu paskaitęs. Šiandie betgi taip yra.

J. H. Kaleher, plumberis, 7504 Stony Island, kreipiasi į policiją prašydamas, kad jam surastų dvi maudynes, kurios buvo pavogtos iš jo krautuvės. Nieks kitas neliestas, kaip tik naujos, baltos maudynės.

Aišku, miesto pakraščiais dygsta daug naujų namų. Kiekvienam juk reikia maudynės.

Teismo rūmuose nėr daktaro

Nuomų reikalų teismo rūmuose teisėjui svarstant iškeltą bylą, staiga apalpo real estate agentas George Barry, 60 m. amžiaus. Dvidešimts minutų ėmė, kol atvyko iššauktas daktaras, kurio pagelba jau buvo pervėlu. Apalpusis mirė. Kun. D. W. Moran iš Šv. Vardo katedros mirštančiam suteikė paskutinius sakramentus. Teisėjas pareiškė:

"Stebiuosi, kad tokiuose rumuose, kur kasdien atsilanko tūkstančiai žmonių, nėra gydytojo".

Jeigu žmonės tave apkalbinėja, gyvenk taip, kad jiems nieks netikėtų. (Platon)

Tėvui užvirė kraujas

Kai duktė, 9 metų, parodė užpuolėją, tėvas paleido į jį šuvius

New Orleans. — Buvo suimtas Willie P. Stevens, 36 m. amž., kuris kaltinamas mergaičių užpuldinėjime. Suimtasis vyras buvo atvestas į policijos kambarį, kur jis buvo pastatytas liūdininkų akivaizdoje.

Kai tik devynių metų mergaitė pamatė Stevens, iš kelių vyrų, tuojau ji sušuko: "Tai šis, tai šis". Ji pasidarė nerami. Mat tas vyras bandė ją pirmiau užpulti. Ten pat stebėjimo kambaryje (showup) buvo mergaitės tėvas John P. Vogt, 43 metų amžiaus, U. S. pakrančių sargybos leitenantas.

Mergaitės tėvas Vogt priėjo arčiau, ir paleido kelis šuvius į Willie P. Stevens'ą, tai įvyko rugpiūčio 31 dieną.

Vienas šuvis pataikė į Stevens petį.

Mergaitės tėvas paskui buvo nuvestas į detektyvų viršininko ofisą, bet vėliau buvo paleistas.

Matyti, dukters tėvas negalėjo susivaldyti, kai sužinojo iš jos kas norėjo jo dukterį nuskriausti, ir paleido šuvius.

NETEISINGAI DERGIAMAS PROF. M. BIRŽIŠKOS VARDAS

Tam tikros (raudonos) spalvos spaudoje pasirodė puolimų nukreiptų prieš prof. M. Biržiškos asmenį ryšyje su Kaune įvykusia balandžio mėn. 5 d. konferencija. Dėl jų galima būtų štai kas pastebėti: Turimomis žiniomis, tiek minimos rezoliucijos, tiek iš viso tos konferencijos aprašymas, pateko Lietuvos spaudon toks, koks jis buvo vokiečių atitinkamos monopolinės agentūros patiektas ir įsakytas atspausdinti. Tokiu būdu, paskelbtieji prof. M. Biržiškos pavarde yra be jokios reikšmės sąmoningų lietuvių akyse. Žinomi faktai, kad pirmieji ir antrieji Lietuvos okupantai buvo ir yra meisteriai skelbti pavardes asmenų po rezoliucijomis atsišaukimais bei straipsniais, su kuriais skelbiamas asmuo nieko bendro neturi. Yra žinoma, kad minimos rezoliucijos iš viso nebuvo pateiktos konferencijos dalyviams balsuoti ir jokiam lietuviško laikraščio korespondentui nebuvo leista tos konferencijos darbu nei sekti nei aprašyti. Kiti daviniai irgi kalba prof. M. Biržiškos naudai. Toji aplinkybė, kad jis nepatinka pirmykščiam Lietuvos okupantui, toli gražu nesumažina M. Biržiškos gero vardo.

(LPSŽ)

Kavalerijos pulkas

Pirmas kavalerijos pulkas, Regiment of Dragoons, prie Jungt. Amerikos Valstybių buvo suorganizuotas Missouri valstybėje, 1833 metais.

Pirkite U. S. Karo Bonus

Radio Programai leidžiami Budriko Krautuvės per 14 metų:
WCFL 1000 k. Sekmadienio vakare 9 valandą.
WHFC 1450 k. Ketvirtadienio vakare 7 valandą.

Budriko Moderniška Krautuvė

Pilnas didelis pasirinkimas namams rakandų, gerų Parlor Setų, Pečių, Karpetų, Radijų ir didelė Jewelry Krautuvė sykiu su Rakandų Krautuve po vienu stogu. Taipgi Rekordai, Gaidos.

Jos. F. Budrik, Inc.
3241 So. Halsted St.
Tel. Calumet 7237—4591

NATURALĖ IŠVAIZDA
Naujų VELVATONE
DANTŲ PLEITŲ

VARTOJAMAS NAUJAS PLASTIC MATERIOLAS NATURALĖS GUM SPALVOS DANTŲ PLEITOMS.

NAUJOS RŪŠIES **Velvatone** DANTŲ PLEITOS
$12.50
IKI $39.50 UŽ KIEKVIENĄ

Neatsiduoda. Be skonio. Naturalės spalvos. Neblunka. Visoj šaly žinomos dantų pleitos. Permatomos crystal clear pleitos. Plunksnos sunkumo, sanitarės, Patenkinimas garantuotas. Materiolas labai panašus į gamtinį. Vienos dienos taisymų patarnavimas. Apskaičiavimas veltui.

Darome pleitas įspaustas ir gautas tik iš laisniuotų dentistų

HEJNA BROS.
DENTAL PLATE CO.
1724 S. Ashland 2nd Fl. Mon. 9251

Atdara nuo 9 iki 8. Šeštad. nuo 9 iki 4.
KALBAME LIETUVIŠKAI

3945 W. 26th St. 2nd Fl. Law. 2908
30 N. Dearborn Rm. 806, Sta. 9649
Vidurmiesčio val. 9—6. Antradienį ir ketvirtadienį nuo 9 iki 7.

★ ★ ★ ★ ★ ★ ★ ★ ★

★ For Help!
★ For Sale!
★ For Rent!
★ For Service!
★ For Results!
– ADVERTISE –

In America's Greatest Lithuanian Daily Newspaper
— ESTABLISHED 1909 —
CALL AN AD-TAKER
CLASSIFIED OFFICE

TEL.—RANDOLPH 9488

LITHUANIAN-DRAUGAS

THE LEADING LITHUANIAN ADVERTISING MEDIUM

★ ★ ★ ★ ★ ★ ★ ★ ★

Split by PDF Splitter

DRAUGAS
THE LITHUANIAN DAILY FRIEND
2334 South Oakley Ave. Chicago, Illinois
Published Daily, except Sundays,
by the
LITHUANIAN CATHOLIC PRESS SOCIETY
A member of the Catholic Press Association
$6.00 per year outside of Chicago; $7.00 per year in Chicago
Cicero; 3c per copy.
Advertising in "Draugas" brings best results.

DRAUGAS
Išeina kasdien, išskyrus sekmadienius.

Prenumeratos kaina Chicagoje ir Cicero—paštu:

Metams	$7.00
Pusei metų	4.00
Trims mėnesiams	2.00
Dviem mėnesiams	1.50
Vienam mėnesiui	.75

Jungtinėse Valstybėse, ne Chicagoje:

Metams	$6.00
Pusei metų	3.50
Trims mėnesiams	1.75
Dviem mėnesiams	1.25
Vienam mėnesiui	.75

Užsieniuose:

Metams	$8.00
Pusei metų	4.50
Trims mėnesiams	2.50

Pinigus reikia siųsti pašto Money Orderiu su užsakymu.
Skelbimų kainos prisiunčiamos pareikalavus.

Bendradarbiams ir korespondentams raštų negražiname, jei neprašoma tai padaryti ir nepriskiriama tam tikslui pašto ženklų. Redakcija pasilaiko sau teisę taisyti ir trumpinti visus prisiųstus raštus ir ypač korespondencijas sulig savo nuožiūros. Korespondentų prašome rašyti trumpai ir aiškiai (jei galima, rašomąja mašinėle), paliekant didelius tarpus pataisymui, ir vengiant polemikos ar asmeniškumų. Pasenusios korespondencijos laikraštin nededamos.

Entered as second-Class Matter March 31, 1916 at Chicago, Ill. Under the Act of March 3, 1879.

Amerikos pergalei ir Lietuvos Nepriklausomybei

SVARBI AMERIKOS LIETUVIŲ KONFERENCIJA. SAVO DARBUS PAŠVENČIA AMERIKAI IR LIETUVAI.

Šiandien, rugsėjo 2 dieną, iš ryto, Pittsburghe, William viešbutyje, prasidėjo Amerikos lietuviškųjų organizacijų atstovų konferencija, kurią sušaukė Amerikos Lietuvių Taryba. Lietuviškųjų organizacijų atstovai suvažiavo į Pittsburghą svarbiam reikalui. Jie suvažiavo aptarti kaip sekmingiau prisidėti prie Jungtinių Amerikos Valstybių karo pastangų, kaip geriau prisidėti prie Amerikos garbingos pergalės ir kartu lietuviai amerikiečiai nori paieškoti būdų kaip geriausiai galima prisidėti prie Lietuvos laisvės ir nepriklausomybės atgavimo ir prie lietuvių šelpimo, kurie yra išmėtyti po visas pakampes.

LIETUVIŲ AMERIKIEČIŲ RŪPESČIAI

Amerikos lietuviams labai rūpi kaip jie geriausiai galės prisidėti po karo nualintai Lietuvai atsistoti ant savų kojų.

Amerikos lietuviškųjų organizacijų atstovai atvyko į konferenciją vedini šio krašto meilės ir pajutę didelius Lietuvos žmonių skausmus, pajutę didelius savo tėvų ir brolių žemės vargus, kuriuos jie iškentėjo nuo bolševikų okupacijos priespaudos ir dabar kenčia nuo nacių okupacijos.

Nesuklysiu pasakęs, jog jūs, mieli lietuviai atstovai, į konferenciją paskatino važiuoti jūsų sūnų ir vyrų pasišventimas ir drąsa karo frontuose, kur jie kaunasi su priešais Europos padangėse, Vidužemio jūroje, Pacifike ir kitur. Jūsų sūnūs ir vyrai aiškiai sako: stiprinkite namų frontą, liekite prakaitą, kad mažiau būtų kraujo ir nuostolių. Jūs ir suvažiavote į konferenciją, kad vieningai apsvarsčius, kaip dar geriau ir stipriau galima prisidėti namie prie tų žygių, kuriuos jūsų sūnūs ar vyrai atlieka karo frontuose.

LIETUVOS VAIKŲ BALSAI

Taip pat tenka pasakyti, kad jūs, garbingi tėvų žemės gynėja, į šią konferenciją sušaukė Lietuvos vaikų ašaros, motinų vaitojimai, tėvų sielvartai, Lietuvos žmonių šauksmai: "mes norime, mes turime būti laisvi ir nepriklausomi, padėkite mums išsikovoti laisvę ir nepriklausomybę".

Amerikos lietuviškos organizacijos išgirdo Vytautų, Kęstučių, Basanavičių, Kudirkų, Maironių, Tumų-Vaižgantų, Jakštų-Dambrauskų, Navickų, Dielininkaičių ir Lietuvos savanorių, kurie padėjo galvas už laisvę, balsus iš kito pasaulio, kur jie yra. Jų balsai aiškūs ir vieningi: "Amerikos lietuviai, kenčiantieji lietuviai kovoja už laisvę ir nepriklausomybę, bet jie daug vilčių turi jumyse, jų akys yra nukreiptos į jus, pavergti nacių ir išblaškyti lietuviai po Sibiro laukus laukia jūsų pagalbos, laukia jūsų darbų". Lietuviškos organizacijos išgirdusios šį balsą ir pasiuntė savo atstovus į konferenciją, kur garbingi atstovai paieškos būdų, kad lietuvių troškimai būtų išpildyti.

SVEIKINAME GARBINGĄ KONFERENCIJĄ

"Draugas" visuomet stovėjo, stovi ir stovės lietuviškųjų reikalų sargyboje, jam rūpėjo, rūpi ir rūpės graži Amerikos ateitis, todėl "Draugo" redakcija ir administracija sveikina garbingą lietuvių konferenciją, kuri susirinko svarstyti kaip kuo daugiausiai ir kuo sekmingiausiai prisidėti prie Amerikos pergalės ir Lietuvos išlaisvinimo ir jos laisvės ir nepriklausomybės atgavimo. Tat gražiausių darbų Amerikos pergalei ir Lietuvos Nepriklausomybei!

●

Įžengiant į penktuosius karo metus

RUGPIŪČIO MĖNUO HITLERIUI BUVO PATS PRASČIAUSIAS. HITLERIS TURI NAUJŲ RŪPESČIŲ.

Antrasis pasaulinis karas įžengė į penktuosius metus.

Pradžioje šio karo Hitlerio veidas buvo išdidus. Jis prievartos būdu patraukė prie savęs Rumuniją, Bulgariją ir Vengriją. Jis okupavo nemažai kraštų, iš tų kraštų ir dabar dar atima viską, ką žmonės turi geresnio, plėšia iš tų kraštų ne tik duoną, bet ir žmones engia ir terorizuoja.

Ketvirtais karo metais rugpiūčio mėnuo Adolfui Hitleriui buvo pats skaudžiausias mėnuo jo gyvenime, nuo to laiko, kai jis įgavo jėgą. Rugpiūčio mėnuo Hitlerio veidą raukšlės išvagojo.

Rugpiūčio mėnuo, baigiant ketvirtuosius karo metus, Hitleriui atnešė daug nelaimių. Jis tą mėnesį sutiko, kai amerikiečiai smarkiai bombardavo Rumunijos aliejaus laukus. Tas parodė, jog nė viena Europos dalis nėra saugi. Amerikiečiai bombardavo Rumunijos aliejaus laukus rugpiūčio 1 dieną. Dvi dienas vėliau RAF sudaužė Hamburgą. Ketvirtadienį, rugpiūčio 5 dieną, rusų kariuomenė privertė trauktis vokiečius iš Orel. 7-tą dieną britai ir amerikiečiai paėmė Troiną, Sicilijos apsigynimo raktą. 11-tą dieną buvo užpultas iš oro nacių partijos miestas Nuremberg. 12-tą dieną rugpiūčio vokiečiai ėmė trauktis iš Sicilijos. 15-tą dieną rugpiūčio rusų kariuomenės įžengė į Karkovą, ir vokiečiai nustojo vilties vasaros ofensyvai. 17-tą dieną rugpiūčio Messina krito. 18-tą sąjungininkų lėktuvai nuskrido į Vokietijos gilumą ir bombardavo Messerschmitt gamybą, Regensburge. 25tą dieną Berlynas buvo smarkiausiai iš oro atakuojamas.

Hitleris rugpiūčio mėnesyje rusų fronte buvo gerokai atstumtas atgal.

To dar negana, mirus Bulgarijos karaliui Borisui, Hitleriui atnešė naujų rūpesčių. Hitlerio nepasisekimai ir sąjungininkų laimėjimai, mažina Hitlerio "draugų" skaičių, kuriuos jis buvo įsigijęs prievarta.

Rugpiūčio mėnesio pabaiga kirto Hitleriui į veidą smūgį, kai Danijoje prasidėjo sukilimai.

Žodžiu, Hitleris į penktuosius karo metus įžengė su sudaužytu veidu, o sąjungininkai penktuosius karo metus sutiko geroje nuotaikoje, nes jų laimėjimai yra ryškūs ne tik Europoje, bet ir Pacifike. Japonai jau jaučia Jungtinių Tautų jėgą Pacifike.

●

Atsiminus didelį vyrą

Šiandien sueina du metai, kai mirė garbingas lietuvis ir žymus kunigas Jonas Navickas, Amerikos marijonų provinciolas. Nors jis yra miręs, bet jo dvasia ir darbai gyvi ne tik Amerikoje, bet ir Lietuvoje.

A. a. kun. Jono Navicko darbai yra tęsiami jo draugų, prietelių ir jo gerbėjų. Marijonai žengia jo pramintu taku.

Kad a. a. kun. Navicko vardas būtų gyvas, ir kad jo troškimai realizuotųsi, todėl tėvai marijonai ir jų rėmėjai įkūrė Navicko fondą šelpti studentus ir klierikus, kurie išėję mokslus tarnaus tiems idealams, dėl kurių a. a. kun. J. Navickas gyveno, dirbo ir mirė.

Šių metų spalių 3 dieną, sekmadienį, Chicagoje, Opera House, įvyks Anna Kaskas ir R. Juškos koncertas. Gautas pelnas iš šio koncerto skiriamas a. a. kun. J. Navicko fondui, kuris rūpinasi studentų ir klierikų mokymu ir auklėjimu.

Atsilankydami į šį koncertą, padėsite įvykdyti tuos darbus, kurių a. a. kun. Navickas nespėjo įgyvendinti, bet jis trokšta, kad jie būtų tęsiami po jo mirties.

●

Užbaigs pragarišką šokį

Pirmojo pasaulinio karo patyrimai parodė, jog neužtenka grumtis dviem ar keliom priešingom kariuomenėms, bet kare turi dalyvauti visi tautos gyventojai. Visos tautų fizinės ir dvasinės jėgos turi būti paskirtos tik karui. Tačiau 1914—1918 metų karo dalyvių ir fizinės ir moralinės pajėgos galų gale nepasiekus lemiamo laimėjimo ištuštėjo. Teko sustabdyti šį pragarišką rungtynių šokį tam, kad būtų įsigyta pajėgų dar kartą jį pakartoti su dar didesniu įtempimu ir didesniu kiekiu įvairių baisenybių.

Iš pirmojo pasaulinio karo daug kas pasimokė ir tenka manyti, jog Jungtinės Tautos su šiuo karu užbaigs pragarišką karo šokį ir nebebus vietos tokioms baisenybėms, kokios dabar vyksta.

KARAS

Vokiečiai naciai šį karą pradėjo 1939 metais, rugsėjo 1 dieną. Hitleris reichstage sušuko, jog vokiečių armija žygiuoja į Lenkiją. Po 17 kovos dienų Lenkija krito.

Kitais metais Hitleris pasuko į Prancūziją, Beigiją ir Olandiją. Šios valstybės krito. Vėliau okupavo Daniją ir Norvegiją.

Hitleris manė suklupdyti Angliją, bet Anglija stipriai laikės ir šiandien matome, jog Hitleris iš Anglijos ir Jungt. Amerikos Valstybių gauna skaudžius smūgius.

Hitleriui nepasisekus suklupdyti Anglijos, jis 1941 metais birželio 23 dieną atsuko kardą prieš Sovietų Rusiją. Iš karto Hitleriui sekės Rusijos fronte, bet dabar jo žvaigždė rytų fronte krinta.

●

ANAS IR ŠIS KARAS

1914 — 1918 metų kare vokiečiai iš karto buvo nemažai laimėję. Vokiečių vaikai mokyklose švęsdavo per savaitę kelius kartus pergalės šventes. Bet atėjo 1918 metų ruduo, vokiečiai paprašė taikos, ir karą pralaimėjo.

1939, 1940 ir 1941 metais vokiečiai turėjo nemažai laimėjimų ir juos švęsdavo. Bet šaltesni vokiečiai tardavo: "Aname kare daug kartų mūsų vaikai šventė pergales, bet galų gale karą pralaimėjom, kad tik dabar tas pats neįvyktų." Taip pasitardavo blaivesni vokiečiai. Atrodo, jog jų nuojauta buvo pagrįsta, nes dabar yra vis daugiau davinių, jog vokiečiai eina nebe laimėjimų, bet pralaimėjimų keliu.

●

LIETUVOS REIKALAI

Per Hitlerio ir Stalino machenacijos, Lietuva 1940 metais, birželio 15 dieną, buvo okupuota ir pavergta rusų bolševikų.

1941 metais, birželio 23 dieną, Hitleris užpuolė Sovietų Rusiją. Lietuva pateko po vokiečių okupacija. Ir šiandien Lietuva dar yra vokiečių okupuota. Lietuvos gyventojai griežtai kovoja su naciais, ir lietuviai tiki, jog jie bus laisvi ir nepriklausomi.

Lietuva nenori nei Maskvos, nei Berlyno "globos", lietuviai nori būti laisvi ir nepriklausomi savos valstybės piliečiai. Lietuvos viltys yra sudėtos į Jungtinių Amerikos Valstybių pergalę. Lietuva tiki, jog Jungtinių Tautų pergalė atneš lietuviams laisvę ir nepriklausomybę, dėl kurios lietuviai dabar miršta ir pakelia didžiausias kančias.

Kai kur Malajuose moteris yra šeimos galva. Jos tvarko ten viską.

Po svietą pasidairius

Lietuvoje, mano apylinkėj, buvo žinomi taksiukai, tai yra tokie tipai, dažniausiai nesubrendę vaikai, kurie, ar tai žingeidumo, ar barankos masinami, sekdavo paskui pažįstamą. Tokių tipų sunku būdavo atsikratyti. Jei sustodavai jį išlojoti, kad nesektų paskui, tai ir jis sustodavo. Pradėjus eiti, jis vėl sekdavo.

Amerike, tavorščiai, taippat randasi taksiukų, tiktai čia jau vaikai su ūsais, kiti net redaktorių činus nešioja. Jie p. A. Smetonos taksiukai. Kai tik p. A. Smetona koją iš stubos, tai žiūrėk, pirmiausiai Karpius, paskui Zūris, o jei ne Zūris, tai Tamošaitis, ir seka paskui.

Šiomis dienomis vieno Pennsylvania kampo lietuviai buvo surengę Lietuvių Dieną mūs vienuolynų naudai. Kalbėti komiteto buvo pakviestas ir p. A. Smetona. Atvažiavo į tą Lietuvių Dieną kviestas Pensilvanijos steito senatorius — vienas, atvažiavo kongresmonas — vienas. Atvažiavo p. A. Smetona ir jį atsekė du taksiukai, kurie įsibriovė ant scenos tarp kviestųjų svečių, sakoma, kioksojo žiūrėdami į minią.

Ar gi p. A. Smetona negali išlojoti tų laisvamanių, kad jie nesektų jo bent kai jis važiuoja katalikų mitingui kalbėti? Katalikai mandagūs žmonės. Sakysim, kunigai, kuriuos minėti taksiukai moka puikiai šmeižti, jiems neuždaro durų net į klebonijas, kur esti suruoštos p. A. Smetonai vaišės. Jei tie taksiukai patys nepažįsta jokio mandagumo, tai p. A. Smetona turėtų juos apšainyti, kad nesekiotų paskui jį.

Anądien mano gaspadinė nusiskundė šią vasarą nebegalinti gauti muilo. Štoruose jo nėra ir gana. Man tai buvo labai navatna, kur dingo Amerikos muilas?

Nugi, rugpiūčio 17 dienos balšavikų popieriukėj skaitau, kad laike Lebedenkos priėmimo Šerman otely, tarp kitko raportuota, jog viena moteris surinkusi 10,000 gabalų muilo, kuris jau išsiųstas į "darbininkų rojų" — Sov. Rusiją. Tai tik vienos moters, tavorščiai, raportas! O kiek buvo daugiau tokių moterų?

Kitam tos popieros puslapy radau parašyta, kad viena balšavikių sosaidė nutarė imt muilą, kaipo įžangos bilietą į jų parengimus.

Ot, kur dingsta mūsų muilas! Kiba balšavikai, muilindami Sov. Rusiją, nori Stalinui atsidėkoti už tai, kad jis iki šiol čia jiems akis muilino... savo muilu.

KARO FILMOS BUS RODOMOS PER "DRAUGO" PIKNIKĄ VYTAUTO PARKE, RUGSĖJO 6 D., 1943.

SKELBKITĖS "DRAUGE"
PIRKITE KARO BONUS!

Palaikykite tuos biznierius, kurie skelbiasi "Draugе".

KLAUSYKITE—
VĖLIAUSIŲ ŽINIŲ - PRANEŠIMŲ - MUZIKOS - DAINŲ
Per Mėgiamiausią Šeimininkių
SOPHIE BARCUS RYTINĘ RADIO PROGRAMA
Iš Radio Stoties
W. G. E. S. — 1390 Kilocycles
KAS RYTĄ:—Nuo 8:45 iki 9:15, išskiriant Sekmad.
Taipgi Pasiklausykit Populiaraus
VAKARUŠKININKŲ PROGRAMO, VAIDINANT
"TAČKŪNŲ" ŠEIMĄ ir Jų Kaimynus
Kas PIRMADIENIO VAKARĄ Nuo 7 iki 8 val. vak.

WHOLESALE FURNITURE BROKER
Everything in the line of Furniture
ALEX ALESAUSKAS and SONS
Factory Representative.
SHOWROOMS IN MERCHANDISE MART
For appointment call — REPUBLIC 6051

Split by PDF Splitter

Katalikiško Jaunimo Auklėjimas

Rašo kun. A. Briška

Tėvų norai

Tėvai nori, kad jų vaikai būtų gražūs, protingi, mokyti ir turtingi; nori, kad galėtų lengviau gyventi, mažiau dirbtų, daugiau turėtų; nori, kad jiems, kaipo tėvams, teiktų pagarbą ir reikale gelbėtų; nori, kad būtų teisingi ir dori. Visi tie norai yra labai gražūs ir geri, bet vienais norais negalima tikslo atsiekti. Jei vaikai nebus mokinami ir auklėjami tokioje mokykloje, kur žmogaus protas ir širdis lavinama Kristaus mokslu, tėvai negali tikėtis meilės ir paguodos iš savo vaikų.

Kadangi tėvai yra sargais ir globėjais savo vaikų, tai pirma ir svarbiausia priedermė yra — rūpintis jų ateitimi. Nepaisymas jų išauklėjimo kaip patiems tėvams, taip ir kaimynams daug žalos pridaro.

Dažnai girdime tėvus nusiskundžiant, kad paaugę vaikai jų nebeklauso, negerbia, naktimis daužosi, ištvirkę ir t.t.

Nieko nėra be priežasties. Tėvų nusiskundimuose dažnai glūdi jų pačių padaryta klaida. Ir toji klaida nebeatitaisoma. Tiesa, dideliame mieste sunku tėvams kaip reik prižiūrėti savo vaikus, bet reikia paklausti, ar tokie tėvai rūpinosi siųsti savo vaikus į katalikišką mokyklą, kai dar jie buvo maži? Ar rūpinosi, kad jų vaikai būtų išauklėti pagal Kristaus mokslą? Katalikiška mokykla deda visas jėgas, kad vaikuose išauklėti švelnius, jausmus ir tėvams pagarbą. Bet jei tėvai to nepaisė, tai ir turi vaisių. Kreivai užaugęs medis nebus atitiesiamas iki nukirtimo. Taip ir žmogus išaugęs be jokio dorovinio mokslo ir auklėjimo dažnai lieka tokiu iki amžiaus galo. Tėvų apleistas vaikas auklėjimo atžvilgiu užaugęs apleidžia savo tėvus.

Lietuviai tėvai neleisdami savo vaiko į parapijos mokyklą, iš pat kūdikystės jį atskiria nuo savo tautos. Gi šiek-tiek paaugęs vaikas atsiskiria ir nuo savo tėvų. Tėvai šneka lietuviškai, o vaikas — angliškai. Nemokėdamas gerai lietuvių kalbos, vaikas jos vengia ir nebevartoja. Užaugę vaikai darosi svetimi tėvams. Tokie vaikai tėvų atžvilgiu yra nelaimingi. Daugelis jų, užaugę be priežiūros ir auklėjimo padaugina skaičių įvairių prasižengėlių. Dėlto šioje gadynėje labai reikia daboti vaikus, kad išaugtų naudingais žmonėmis.

Lietuvių tauta švari, dora, teisinga. Lietuviai ateiviai gerbiami ir kviečiami užimti įvairius darbus dėl to, kad savo darbštumu ir elgėsiu tai įrodė. Amerika lietuvius pažįsta iš jų darbų. Lietuvių ateivių tarpe nebuvo ir nėra prasižengėlių. Bet jei kas padarė ir padarys gėdą mūsų tautai, tai apsileidėlių tėvų be priežiūros augantieji vaikai. Ir keista. Kada juos ištinka nelaimė, tada šaukiasi į parapiją, kad už juos užstotų, nors jie niekuomet nebuvo prie klausę prie parapijos ir nelankė bažnyčios.

Labai retas atsitikimas, kad ateivis žmogus būtų papuolęs į kalėjimą. Žinoma, pasitaiko papulti, bet tik trumpam laikui už kokį nors menkniekį, kurių nereikia imti į sąskaitą prasižengimų. Bet iš jaunimo tarpo jau buvo plėšikų ir kitokių prasikaltėlių, kurie savo nedorais darbais žemina lietuvių vardą. Nors jie nebešneka lietuviškai ir nieko bendro su lietuvišku jaunimu neturi, bet, kamantinėjami pasisako esą lietuviai.

Vaikų nelaimė

Tėvai, kurie nesirūpina, kad jų vaikai būtų mokinami ir auklėjami parapijinėje mokykloje, yra vaikams ne paguoda, bet nelaimė. Kokia gi tų vaikų ateitis be krikščioniško išauklėjimo, be krikščioniško pagrindo?

Statomas namas ant menko pagrindo greitai sugriūna. Taip ir vaiko gyvenimas, be dvasinio pagrindo, greitai sugriūna.

Kaip audros griauna namus nuo silpnų pagrindų, taip ir žmogus, neturėdamas krikščioniško pagrindo dažnai esti parblokštas ir klaidžioja kreivais gyvenimo keliais. Nemažai tokių esti uždaryti kalėjimuose ir ten nelaimingai praleidžia savo jaunystę. Jei jų tėvai daugiau būtų kreipę dėmesio į auklėjimą, daugelis jų būtų buvę naudingi žmonės.

Tiesa, rasime nelaimingųjų tarpe ir tokių, kuriuos tėvai prižiūrėjo, rūpinosi jų ateitimi, tačiau, nežiūrint to, vaikai šuntakiais nuėjo. Šiame atvejuje tėvų kaltė atpuola, nes tėvai nebuvo priežastimi jų prasižengimų ir nedoro gyvenimo.

Kai kurie tėvai turi laiko visokiems reikalams, tik neturi laiko vaikų priežiūrai. Jie nepaiso, kur vaikas eina, kada namo grįžta, su kuo draugauja. Augantis be priežiūros vaikas, susidraugavęs su patvirkusiais vaikais, laikui bėgant, ir pats sugenda. Kaip bet kokį sugedusį daiktą sunku pataisyti, taip ir sugedusį jaunuolį sunku atstatyti į tą padėtį, kurioje jis pirmiau buvo.

DOCTOR'S AMAZING LIQUID
GREAT SUCCESS FOR
SKIN TROUBLES
(externally caused)

PRAISED FROM COAST TO COAST!

No matter what you've tried without success for unsightly surface pimples, blemishes and similar skin irritations, here's an amazingly successful doctor's formula—powerfully soothing *Liquid* Zemo—which quickly relieves itching soreness and starts right in to help nature promote FAST healing. 30 years continuous success! Let Zemo's 10 different marvelously effective ingredients help YOUR skin. Also ointment form. Severe cases may need Extra Strength Zemo.

DIDŽIŲJŲ KANUOLIŲ ŠOVINIAI KRINTA ANT ITALIJOS

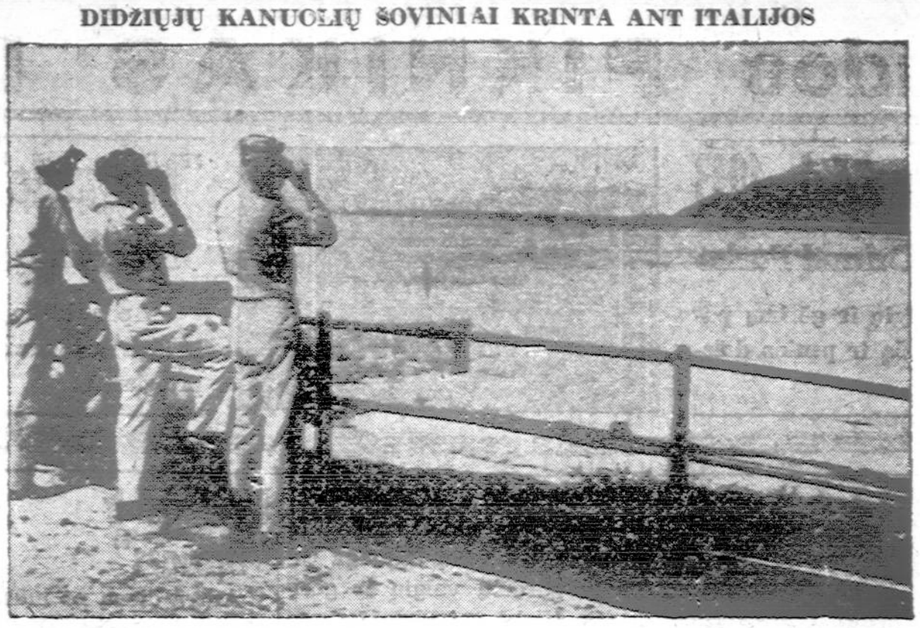

Gen. Dwight Eisenhower (dešinėj), vyriausias komendantas aliantų karo jėgų Afrikoj, ir gen. Sir Bernard L. Montgomery, (centre) komendantas garsiosios britų8-sios armijos, apžiūri kanuolių pozicijas Messina mieste, Sicilijoj. Iš čia per sąsiaurį griaunama Italijos pakraščiai: militariniai įrengimai ir miestai. (Signal Corps Radiotelephoto, from Acme)

Atrėmė Sovietų propagandos išišokimą

Buenos Aires, Argentina. Dr. K. Graužinis, Lietuvos atstovas Argentinoje, tiksliai atrėmė sovietų propagandos išsišokimą vietos spaudoje. Jis per dienraštį **La Nacion** išdėstė Lietuvos ir kitų Pabaltijos valstybių poziciją taip:

"Šio pasaulinio karo nekaltomis aukomis tapo trys mažos pažangios valstybės — Lietuva, Latvija ir Estija. Jų nelaimių priežastis glūdi jų geografinėje padėtyje. Kai karo pradžioje Vokietija bendradarbiavo su Rusija, tai tas valstybes ji atidavė Sovietų įtakai. Tuomet Raudonojo Armija galėjo be jokios rizikos okupuoti tuos kraštus ir prijungti prie Sovietų Sąjungos. Vėliau užpuolus Rusiją Vokietija okupavo tas valstybes, bet neleido joms atsistatyti, o sudarė iš jų "Ostlandą."

"Dėl šių kraštų tebeina rungtynės tarp abiejų okupantų, kurie abu pretenduoja turi Pabaltės gyventojų pritarimą. Štai, prieš kurį laiką teko skaityti kai kuriuose Buenos Aireso laikraščiuose keistą naujieną apie tai, kad ryšium su trijų metų sukaktuvėmis nuo šių kraštų prijungimo prie Sovietų Sąjungos tų kraštų vyriausybės susirinkusios Maskvoje ir pareiškusios savo "prisidėjimą prie Rusijos". Tikrenybėje gi Maskvoje jokių Pabaltės valstybių vyriausybių nėra. Jas Maskva jau 1940 metais likvidavo ir jų narius ištrėmė į Rusijos koncentracijos stovyklas. Maskvoje yra tik keli pač. bolševikų paskirti komisarai Pabaltės kraštams kuriuos tų kraštų gyventojai laiko išdavikais. Tai tik tie komisarai reiškia savo prisidėjimą prie Rusijos.

"Pabaltės kraštų gyventojams lygiai nepriimtinas yra Sovietų "rojus" kaip ir nacių "Neuordnung". Nei iš bolševikų nei iš nacių jokios laisvės jie nelaukia ir atmeta jų teorijas ir pretenzijas į savo kraštus.

"Pabaltės tautos lauki Jungtinių Amerikos Valstybių, Didžiosios Britanijos ir kitų Suvienytų Tautų laimėjimo ir Atlanto pažadų realizavimo, pagal kuriuos visos valstybės taigi ir Pabaltės kraštai turi būti atstatyti."

Mums Valdžia SAKO:

TAUPYKIT VISOKIUS DAIKTUS, ką tik galima. Ir jųs savo apdėvėtą parlor setą nemeskite lauk, paduokite Roosevelt Furniture Kompanijai. Jie PERDIRBS ir padarys jį kaip NAUJĄ savo dirbtuvėj. Didelis pasirinkimas visokių spalvų apdangalų.

2-jų ŠMOTŲ Kainos $36 IR AUKŠČIAU

SPRINGSAI jusų parlor seto yra tokie, kaip matote. Bet dabar tokių jau negautumėt.

Telefonas SEELEY 8760

ROOSEVELT FURNITURE COMPANY

2310 WEST ROOSEVELT ROAD

Patogumai

Olandijoje Hagos mieste yra pastatas, per kurį teka 20 pėdų platumo kanalas. Juo plaukia daug laivelių, baržų prikrautų su visokiomis prekėmis. Naudotojai ir verslininkai, susėdę po stogu iš abiejų pusių kanalo, renkasi sau patinkamas daržoves arba kitą maistą, atgabenamą iš ūkių.

Kiek sunaudota anglies

Pereitą žiemą per visą Jungt. Amerikos Valstybių kraštą namų apšildymui sunaudota 129,000,000 tonų kietosios ir minkštosios anglies.

"Draugo" piknike išgirsite apie Amerikos Lietuvių Konferenciją

Kalbės kun. Prunskis ir "Draugo" redaktorius Leonardas Šimutis

Šįmet "Draugo" piknikas, ištikrųjų, bus įdomus. Bus aukštaičių ir žemaičių virvės traukimas. Čia pasirodys kas yra stipresni. Žemaičiai sako esą stiprūs, ir aukštaičiai nenori pasiduot. Pamatysime, vyrai, kam teks alučio pusbačkis!

GRAŽI MUZIKA

Jaunieji kaip ir kasmet galės pašokt gražių fokstrotų prie mūsų gerai žinomo orkestroPhil Palmer. Oldtaimeriams bus spešil polkų orkestras. Jie irgi galės linksmai patrepsėt.

"PIKČERIAI" IŠ FRONTO

Mūsų gerai žinomas lietuvis, Kaz. Aukškalnis, sūnus darbštaus "Draugo" agento J. J. Aukškalnio sūnus, iš Gary, Ind., rodys vėliausius paveikslus iš fronto. Kiekvienas turės progos pamatyti kaip mūsų boisai pliekia nelabąjį mūsų priešą. Bus daug "eksaitmento"!

KUN. PRUNSKIS IR L. ŠIMUTIS PRANEŠ APIE PITTSBURGHO AMER. LIET. KONFERENCIJĄ

Kiekvienam lietuviui Lietuva rūpi. Geras ir nuoširdus lietuvis rūpinas Lietuvos nepriklausomybės atgavimu. Tadgi tai, ką mūsų kalbėtojai turės jums pasakyti bus įdomu. Tai bus "first hand" informacijos. To ką paskaitysite apie konferenciją "Drauge", sužinosite atvykę į "Draugo" pikniką. Atvykite, tadgi, ir pasiklausykite ką mūsų tautos vadai nutarė, ir kaip jie pasiryžo išlaisvinti suvargusią Lietuvą iš priešo jungo.

KARO BONAI — PRIZAI

Kaip kitais metais, taip šįmet kiekvienas, kuris įsigijo tikietus turės progos išlaimėti karo bonų. Pirmas prizas bus $250.00; 2-tras — $100.00; 3-čias ir 4-tas — $50.00; 5-tas ir 6-tas — $25. Tie, kurie dar tikietų neįsigijote, dar liko laiko jų gauti. Pirkdami šiuos tikietus paremiate savo valdžią ir savo dienraštį. Būkite geri patriotai ir uolūs katalikiškos spaudos rėmėjai. Remdami mus jūs paremiat Dėdę Samą su kuriuo mes glaudžiai dirbame.

Atvažiuokite visi į dienr. "Draugo" Labor Day — rugsėjo 6 d., pikniką, Vytauto parke, ir atsivežkite savo draugus. Draugai pas "Draugą"!

SKELBKITĖS "DRAUGE"

DIDŽIULIS KONCERTAS

ONA KASKAS-KATKAUSKAITĖ
METROPOLITAN OPEROS ARTISTĖ

— IR —

RAPOLAS JUŠKA
BUVĘS PHILADELPHIJOS OPEROS ARTISTAS

DAINUOJA TT. MARIJONŲ NAUDAI

CIVIC OPERA HOUSE

Sekmadienį, spalių 3 d., 1943, 3:30 po piet

——BILIETŲ KAINOS: — $ .55; 1.10; 1.65; 2.20; 2.75; 3.30.——
VISOS VIETOS REZERVUOTOS. BILIETŲ GALIMA ĮSIGYTI:

1. West Side:
Draugo administracijoje, 2334 S. Oakley Ave.
Metropolitan State Bank, 2201 W. Cermak Rd.
Ig. Sakalas, 2056 W. 23rd St.
C. Druktenis, 2202 W. Cermak Rd.
M. Aitutienė, 2203 W. Cermak Rd.
M. Jasnauskienė, 2259 W. Cermak Road.

2. Cicero:
Rev. E. Abromavičius, 1515 S. 50th Ave.
Dr. P. Atkočiūnas, 1446 S. 49th Ct.
A. Mondeika, 1616 So. 49th Ct.
V. Mozerienė, 1603 So. 50th Ave.
S. Petrauskienė, 1603 So. 50th Ct.

3. Melrose Park:
K. Kantautas, 903 W. 20th Ave.
A. Švilpauskienė, 103 N. 20th Ave.
J. Žvirblis, 1513 35th Ave.

4. North Side:
J. Lebežinskas, 1615 N. Wood St.
V. Daugirdienė, 1615 N. Wood St.
V. Rėkus, 1905 Wabansia Ave.
A. Balčiūnienė, 6502 N. Leavitt St.

5. Aštuoniolliktoj:
P. Ivanauskienė, 726 W. 18th St.
O. Bukantaitė, 907 W. 20th Pl.
V. Galnaitė, 717 W. 18th St.
T. Stučinskienė, 671 W. 18th St.

6. Chicago Heights:
Kun. P. Katauskas, 285 E. 14th St.

7. Bridgeport:
A. Lesčinskienė, 3448 S. Union Ave.
R. Mazeliauskienė 3259 S. Union ave
A. Vaišvilienė 1106 E. Marquette Rd.
P. Juška, 3347 S. Lituanica Ave.
A. Pocius, 3252 S. Halsted St.
V. Balanda, 3249 S. Morgan St.
A. Antikauskaitė, 3427 S. Lowe ave.
A. Phillips, 3307 Lituanica Ave.

8. Town of Lake:
O. Srubienė, 4628 S. Marshfield Ave
P. Turskienė 4639 S. Hermitage ave.
E. Banaitienė 4526 S. Marshfield ave

9. Marquette Park:
A. Kilas, 2640 W. 69th St.
B. Nanartonis 6540 S. Campbell ave.
M. Varkalienė, 6315 S. Wolcott ave.
A. Pukelienė, 6447 S. Washtenaw
J. Purtokas, 6425 S. Richmomnd st.
O. Prosevičienė, 2659 W. 71st St.

10. Brighton Park:
M. Navickienė, 4538 S. Washtenaw
E. Širvinskienė, 4541 S. Rockwell
E. Juciutė, 4553 S. Fairfield Ave.
I. Pakeltytė, 4019 S. Artesian Ave.

11. Roseland:
L. Paliulienė, 10805 Edbrooke Ave.
E. Yančienė, 9917 Forest Ave.
A. Barisaitė, 10810 S. Edbrooke ave

12. South Chicago:
A. Snarskis, 610 E. 88th St.
A. Teličėnas, 819 E. 89th St.
K. Antanaitis, 545 E. 88th St.
O. Chepul, 7622 S. Dante.

13. West Pullman:
Kun. M. Švarlis, 12259 Emerald ave.

14. Indiana Harbor:
Kun. J. Naudžius, 3905 Fir St.

16. Waukegan, Ill.:
Kun. J. Čižauskas 730 S. Lincoln st.

17. Kenosha, Wis.:
Kun. P. Skrodenis, M.I.C., 5108th Ave.

18. Racine, Wis.:
Kun. A. Ignotas, M.I.C. St. Casimir
A. Sokelis, 1941 Case Ave.

19. Milwaukee, Wis.:
Kun. A. Mažukna, M.I.C., 1575 S. 10th St.

Neatidėliokite bilietų įsigijimo. Dabar yra proga lengvai ir patogiai kiekvienam įsigyti bilietų savoje kolonijoje. Dvi savaitės prieš koncertą bilietai bus parduodami tik Operos Rūmuose, 20 N. Wacker Drive.

KONCERTO RENGIMO KOMISIJA.

Split by PDF Splitter

Senelių Prieglaudos PIKNIKAS Labdarių Ūkyje !

Piknikas įvyks sekmadienį, rugsėjo-August 5 d., 1943

Labdar. Są-gos ūkio miške, McCarthy Rd., Orland Parke

Šiame rudeniniame **Labdarių Sąjungos piknike** bus valgių ir gėrimų pakankamai. Bus taipgi progos laimėti dovanų — veršį, paršą ir penkis dolerius ($5.00) cash.

"Margučio" artistai išpildys labai puikią programą!

Programą išpildys ant naujai pastatytos platformos.

Apart kitko, bus rodomi krutomieji paveikslai, bus gera muzika šokiams, ir išgirsite gerus kalbėtojus. Taigi, atvykite ir paremkite šią lietuvių senelių prieglaudą. Kviečia visus ..... VALDYBA.

LABDARYBĖ

Lietuvių R. K. Labdarių Sąjunga: **kun. Anicetas Linkus**, dvasios vadas ir iždininkas, 4557 So. Wood St., Chicago, Ill.; **Anastazas Valančius**, pirmininkas; **K. Jodelis ir St. Cibulskis**, vice pirmininkai; **Ona Jasparienė**, raštininkė; **N. Širvinskas**, finansų raštininkas.

LABDARIŲ ŪKIS

Graži Šventos Šeimynos Vila,
Kam jojoj tenka pagyvent,
Dieną ramumas naktį tyla
Sveikatos semte pasisems.

Randas kalnelis čion Birutės
Takelis veda jin stačiai,
Viršus žaliuoja it tos rūtos,
Aplink lapuoti ąžuolai.

Čion giesmininkų milijonai
Čiauška per dieną, ištisai,
Varnėnai, miško kapitonai,
Skraido ir baras nuolatai.

Laukuose bręsta vasarojus,
Linguoja avižos, kviečiai;
Begalo darbštus gaspadorius
Viską padaro tvarkingai.

Arkliai ir karvės, kralikiukai
Priežiūrai gerai pavesti,
Žąsys ir vištos, bekinukai
Lyg būt iš molio nukrėsti.

Bulvės ir morkos geltonuoja,
Bastučiai sukas pamažu
Ir pamidorai raudonuoja
Agurkai tyso — tai gražu!

Bitelės duzgia po sodelį,
Vaisingų medžių nemažai,
Gėlelės žydi ten, daržely
Jos sutvarkytos taip gražiai.

Užvis gražiausias ežerėlis, —
Kiek jame randas paslapčių!
Nendrėms, žilvičiais taip apžėlęs
Apgaubtas dumblo pakraščių.

Vėžiai urveliuos ten gyvena,
Antelės krykščia vakarais,
Naktį oželis sumikena
Zuikeliai veksi ritmečiais.

Pažvelk į dugną ežerėlio,
Matysi aibes ten žuvų,
It po komanda kareivėlio
Būriais ir grupėms plaukiančių.

Šioj puošnioj viloj stovi namas
Triūsu Chicagos lietuvių,
Mums viską leidžia Dėdė Samas —
Tik reikia darbo, pastangų.

Didingas namas jau užbaigtas,
Varguoliai laukia kambarių;
Viduje tuščias, neįsteigtas
Matyt pritrūko pinigų.

Mieli lietuviai, pasistengkim
Greičiau kiek galim su auka —
Po kambarėlį ten įrengkim,
Ir bus netrukus užbaiga.

Kas greitai duoda, daug aukoja,
Dievas atlygins dvigubai.
Duos už žiupsnelį visą saują
Tiktai aukokim širdingai. **Gurkliūtė**

Iš Labdarių Są-gos centro

Prieglauda ir kiti darbai

Veik visiems yra žinoma, kad labdariai daug padarė lietuvių visuomenei. Labdarių pastangomis buvo nupirkta dešimts akerių žemės. Ten pastatyta ligoninė, kuri pavesta seserims Kazimierietėms. Po to labdariai nutarė nupirkti ūkį. Už ūkį užmokėjo dvidešimts tūkstančių dolerių. Pasirodė, kad ta vieta nepatogi. Labdariai pradėjo ieškoti geresnės vietos ir surado didelį ūkį su apgriuvusiais namais, bet su gražiu ežeru. Tas ūkis yra Orland Park, Ill. Jį nupirko Šv. Kazimiero kapinių direktoriai ir pavedė Labdarių Sąjungai statyti seneliams prieglaudą. Ūkyje buvo viskas sugriuvę. Nebuvo nė vieno namo, kuris neturėjo būti pataisytas. Nebuvo mašinų, nė jokių ūkio padargų. Labdarių Sąjunga griebės darbo. Pataisė namus, nupirko visus gyvulius. Per trumpą laiką įsigijo 35 karves, 60 kiaulių, apie 600 vištų, 4 arklius ir seneliams yra pastatytas naujas namas, kuris bus lietuvių išlaikomas. Labdarių Sąjunga apskaičiuoja, kad jau į tą Labdarių Sąjungos įstaigą per tuos metus įdėjo apie du šimtus tūkstančių dolerių. Dabar yra reikalas dar sukelti apie šešiasdešimt tūkstančių dolerių. Vidaus ištaisymui dar reikia apie 50 tūkstančių dolerių.

Jame galėsime patalpinti 100 lietuvių senelių.

Didelis piknikas

Tam darbui užbaigti Labdarių Sąjunga nutarė surengti didelį išvažiavimą į labdarių ūkį rugsėjo 5 d. Bus graži programa, kurią išpildys A. Vanagaitis. Dabar yra graži scenerija, iš kur bus rodomi krutami paveikslai. Jaunimas galės pasišokti prie geros muzikos. Bus imami visos publikos paveikslai. Tai pirmas toks labdarių parengimas, į kurį manome sutraukti tūkstančius žmonių. Visi prašomi dalyvauti ir pamatyti gražią labdarių įstaigą ir susipažinti su labdariais. Mes, labdariai, padarėme dešimts tūkstančių tikietų su dovanomis. Pirma bus veršis, antra — paršas, trečia — penki doleriai pinigais. Be to, pamatysit gražią programą ir pasišoksite. Labdarių Sąjunga veik visoms draugijoms pasiuntė laiškus su 12 tikietų. Prašome už juos grąžinti $1.20. Labdariams bus didelė auka. Tą dieną Labdarių Sąjunga turės gardžių valgių ir gėrimų. Nieko netruks. Nesivežkit nieko iš namų. Visko gausite ko tik norėsite. Prašome nepamiršti dienos. Tai bus sekmadienis, rugsėjo 5 d. — Darbininkų Dienos išvakarėse.

Pranešu, kad dovanų laimėjimas prasidės 6 valandą vakare. Piknikas prasidės 1 val. Kurie dar nesugrąžinote tikietų, grąžinkite tuoj. Kurie kitaip nesuspėsite, grąžinkite atvykę į labdarių prieš šeštą valandą pikniko dieną.

Pradžioj šio straipsnio rašiau apie mūsų sąjungos praeities ir dabartinius darbus. Rugsėjo 5 d. atvykę į labdarių ūkį, tai pamatysite savo akimis.

Anast. Valančius, pirm.

Labdariai ir "Draugas"

Antrą dieną po mūsų pikniko, būtent pirmadienį, rugsėjo 6 d. įvyks dienraščio "Draugo" metinis piknikas.

Aš Labdarių Sąjungos vardu raginu labdarius ir visus vykti į šį pikniką ir paremti mūsų gerąjį dienraštį, kuris labai daug yra nusipelnęs Labdarių Sąjungai. "Draugas" buvo ir yra mūsų darbų uoliausias rėmėjas ir nuolatinis garsintojas. Todėl visų mūsų yra svarbi pareiga — ir darbininkų, ir biznierių, ir profesionalų remti tą dienraštį, kuris nuolat yra su mumis. Tad, rugsėjo 6 d. Vytauto parkas lūžte turėtų lūžti nuo lietuvių suvažiavimo į metinį "Draugo" pikniką.

Anastazas Valančius,
Labdarių Są-gos pirm.

Ciceriečiai rengiasi prie labdarių pikniko

Labdarių 3 kuopos, Ciceroj, valdyba ir nariai visu smarkumu rengias prie išvažiavimo, kuris įvyks rugsėjo 5 d., labdarių ūky. Viskas prirengta, trokas pasamdytas — prie bažnyčios salės bus dvyliktą valandą dieną. Kas norėtumėt važiuoti, kreipkitės prie labdarių veikėjo Juozo Motekaičio, o gausite visas informacijas. Nors K. Sriubienė išvyko į konferenciją į Pittsburghą, bet pikniko reikalus paliko pilnai sutvarkius ir labdarių kiti valdybos nariai ir kuopos veikėjai, petys į petį stos į darbą. Ciceriečiai, dalyvaukim visi.

Viena iš labdarių

Pirkite U. S. Karo Bonus

Taksų blankos bus pildomos 'Drauge'

Dienraščio "Draugo" ofise atvyko p. Antanas Valunas, (Walons), atstovas United States Deputy Collector, kad pagelbėti 'Draugo' skaitytojams taksų blankų pildyme.

Antanas Valunas bus "Draugo" ofise nuo rugsėjo 1 d., 1943 m. iki rugsėjo 8, 1943 m., nuo 9:30 val. ryte iki 5 val. popiet, išskyrus sekmadienio ir ateinančio pirmadienio.

Naudokitės jojo patarnavimu.

Paragink savo kaimynus ir pažįstamus, kad jie užsiprenumeruotų įdomiausią dienraštį "Draugą".

PIRKITE KARO BONUS!

$500.00 U. S. War Bonais

KRUTAMIEJI PAVEIKSLAI -- ŽEMAIČIŲ - AUKŠTAIČIŲ RUNGTYNĖS

PER

"DRAUGO"

METINI LABOR DAY DIDELI PIKNIKA

Pirmad. Monday, Rugs.-Sept. 6, 1943

GRAŽIAME, PATOGIAME IR VĖSIAME **VYTAUTO PARKE**

Bus užtektinai lietuviškų valgių, gėrimų, ir pasilinksminimų.

Ant laukinės estrados bus lietuviška orkestra polkoms ir kitiems lietuviškiems šokiams. Šokių pavilione bus Phil Palmer orkestra lietuviškiems ir populiariems šokiams. Bus ir visokių kitų žaidimų, bei pasilinksminimų.

Būkite vieni, būkite antri, būkite visi "Draugo" Labor Day Piknike.

Split by PDF Splitter

CHICAGOJE IR APYLINKESE

Sektinas draugijoms pavyzdys

Lietuvių Šeimininkių Raudonojo Kryžiaus Vienetas, rugpiūčio 31 d., perėjtą antradienį, savo posėdyje, Lietuvių Auditoriume vienbalsiai nutarė dalyvauti **TT. Marijonų rengiamame koncerte**, spalių 3 d., Civic Opera House, kuriame dainuos pasaulinio pagarsėjimo lietuviai artistai **Ona Kaskas, Metropolitan Operos artistė ir Rapolas Juška.**

Tikrai kilnus ir gražus Raudonojo Kryžiaus Lietuvių Šeimininkių pavyzdys! Šale savo eilinių kasdieninių pareigų, jos atlieka kilnius, patriotiškus ir gailestingus darbus. Jos paruošia ir siunčia į karo frontus įvairius reikmenis sužeistiems kareiviams. Be to savo organizuotu dalyvavimu koncerte jos nuoširdžiai remia labdaringus darbus ir kelia lietuvių vardą kitataučių tarpe. Garbė tat, organizacijos vadovybei, pirmininkei, Sofijai Barcus, vice-pirm. A. Vaišvilienei, rašt. Sofijai Simonaitis, ir visos draugijos narėms.

Bučery, sverk teisingai

Laisnių teisme teisėjas E. J. Hasten šiomis dienomis nubaudė po $25 net keturis bučerninkus, kurie sverdami parduodamas prekes, padarydavo mažesnį svorį, o imdavo už pilną. Nubaustieji yra Art Steiner, 4871 Lake Park Ave., Natham Lambart, 339 E. 43rd St., Frank Bertucci, 3331 W. 63 St., ir Dave Frensky, 1009 Argyle St.

Įsteigtas Sodalicijų centras

Atstovės iš penkių lietuvių parapijų sodalicijų, susirinkusios Nek. Prasidėjimo Panelės Šv. parap. salėje (Brighton Park) rugp. 14 d., vienbalsiai nutarė įsteigti sodaliečių centrą Chicagoje.

Sekančių parapijų atstovės dalyvavo: Šv. Antano (Cicero), Gimimo Panelės Šv. (Marquette Park), Šv. Jurgio (Bridgeport), Aušros Vartų (West Side) ir Nekalto Prasidėjimo (Brighton Park). Visų Šventųjų parapijos (Roseland) sodalietės negalėjo atvykti dėl parapijos karnivalo, bet žadėjo dalyvauti sekančiame susirinkime.

Elena Jucius, namiškių prefektė, pasveikino delegates ir perdavė susirinkimo tvarką Irenai Pakeltis, kuri buvo centro prefektė, kada toji organizacija pirmiau gyvavo. Kun. J. Stankevičius, namiškių dvasios vadas, pareiškė tikslą sušaukto susirinkimo, ir centro reikšmę. Posėdy dalyvavo kun. Jančius, MIC., ir kun. Gaučas, Šv. Jurgio parap. sodaliečių dvasios vadas.

Nutarta laikyti susirinkimus kas trečią ketvirtadienį kiekvieno mėnesio. Sekantis centro susirinkimas įvyks rugs. (Sept.) 16 d., Šv. Antano parapijos salėje.

Išrinkta komisija, kad išskirtų veikliausias nares kiekvienoje Sodalicijoje, iš kurių bus renkama centro valdyba.

Namiškės padarė gražų įspūdį, papuošimu Marijos statulos scenoje gėlėmis ir palmėmis. Scena buvo atidaryta susirinkimo pradžioje giedant Sodalicijos himną, "Mother Beloved."

Po susirinkimo, namiškės pavaišino atstoves ir palinksmino programa, kurią išpildė sodalicijos "Glee Club".

Tikrai linksma, kad tokis gražus skaičius sodaliečių atsilankė į steigiamą susirinkimą, ir kad parodė entuziazmo tam centrui įsteigti. Tikimės, kad ateinančiame susirinkime nepasiliks nei viena Sodalicija, bet visos 100 nuoš. dirbs, jog centras įleistų stipriai šaknis ir kad dabartiniai nutarimai taptų pagrindu ateičiai.

DAV

Atlink mus

× **Kastas Sabonis**, muzikas ir vargonininkas, taip yra patenkintas Roselandu, kad ieško pirkti sau ir savo šeimai namą. Jis pareiškęs, jog Roselande yra graži ateitis, nes daug yra muzikalinės medžiagos.

× **Šv. Kryžiaus bažnyčioje** jau pusė viso langų yra paimta aukomis pakeisti spalvuotais. Aukojantieji spalvuotą langą įamžina savo vardą bažnyčioje ir parapijos knygose.

× **Albert Rudanes**, lietuvis, gimęs ir augęs Sioux City, Ia., porai dienų buvo atvykęs į Chicago. Jis yra Chief Petty Officer U. S. karo laivyne ir prieš porą mėnesių grįžęs iš Attu ir Aleution salų, kur dalyvavo mūšiuose su japonais. Aplankęs gimines ir pažįstamus išvyko į Virginia paskyrimo vietą. Jo mamytė yra "Draugo" skaitytoja.

× **Prelatas J. Maciejauskas**, klebonas Los Angeles, Calif., lietuvių parapijos, pakeliui į Amer. Liet. Konferenciją, buvo sustojęs Chicagoje ir lankėsi "Draugo" redakcijoj. Šįmet prelatas švenčia 75 m. amžiaus ir 52 m. kunigystės. Nežiūrint tokio amžiaus, dar gerai atrodo ir pilnas gyvumo bei didelių užsimojimų.

× **Seselės pranciškietės:** M. Baptista ir M. Pranciška rugpiūčio 27 d. jau išsivežė Pittsburghan žinomą Town of Lake veikėją J. Šaudvitienę, kuri pasišventė dar buotis seserų vienuolyne.

× **Rugytė-Tūbelienė**, kuri pernai su dviem mažom dukrelėm atvyko iš Lietuvos, į Chicago, po šiai dienai dar nežino savo vyro likimo. Keliais atvėjais kreiptasi į Raud. Kryžių, bet ir jo pastangos būna veltui. Dukrelės, Dainutė ir Giedrutė, lanko pradžios mokyklos vaikų darželį ir mokinasi anglų kalbos.

× **Anna Kaskas ir Rapolo Juškos** koncerto tikietai pas rengėjus ir kolonijų komiteto narius tirpsta, kaip ledas vasarą. Norintieji pasiklausyti operos artistų prašomi nelaukti — tikietus įsigyti tuoj. Dabar dar galima pasirinkti ir vietos. Nepamirškite: visos vietos rezervuotos.

× **Šv. Kryžiaus parapijos** metinis karnivalas šįmet prasidės rugsėjo 4 d., prie West 47 ir S. Damen gatvių didelėje aikštėje. Karnavilas, sakoma, bus dar prašmatnesnis, negu buvo praeitais metais.

A. † A.

VERONIKA DANAUSKIENĖ
(po tėvais Stasaitė)

Gyveno: 226 West 61st St. Mirė Rugsėjo 1 d., 1943 m., 1:40 val. ryte, sulaukus pusės amžiaus.

Gimė Lietuvoje. Kilo iš Raseinių apskričio, Girkalnės parapijos, Šimkaičių kaimo.

Paliko dideliame nuliūdime: vyrą Juozapą; 2 dukteris Bronislavą Karpis žentą Petrą ir Juzefą Hummer žentą Donald; sūnų Lieut. Juozapą (U. S. Army) ir marčią Maxine; 4 anukes, ir daug kitų giminių, draugų ir pažįstamų.

Kūnas pašarvotas Mažeikos koplyčioje, 3319 So. Lituanica Avenue.

Laidotuvės įvyks šeštadienį, Rugsėjo 4 d. 1943 m. Iš koplyčios 8:30 val. ryto bus atlydėta į Šv. Jurgio parapijos bažnyčią, kurioje įvyks gedulingos pamaldos už velionės sielą. Po pamaldų bus nulydėta į Šv. Kazimiero kapines.

Nuoširdžiai kviečiame visus gimines, draugus ir pažįstamus dalyvauti šiose laidotuvėse.

Nuliūdę: Vyras, Dukterys, Sūnus, Žentai, Marti, Anukai ir Giminės.

Laidotuvių direkt. Mažeika ir Evanauskas. Telef. Yards 1138-1139.

A A

ANTANAS RIMŠA

Gyveno 1331 So. 49th Ct., Cicero, Ill.

Mirė Rugp. 30 d., 1943 m., 1 val. popiet, sulaukęs senatvės.

Amerikoje išgyveno 43 m.

Paliko dideliame nuliūdime moterį Petronelę (po tėvais Lasauskaitė), 2 sūnus Joną (U. S. Army) ir Walter, dukterį Magdaleną, jos vyrą Juozapą Mitchell ir jų šeimą. 4 anukus ir daug kitų giminių, draugų ir pažįstamų.

Kūnas pašarvotas Antano B. Petkaus koplyčioje, 1410 So. 50th Ave., Cicero, Ill.

Laidotuvės įvyks šeštadienį, Rugsėjo 4 d. iš koplyčios 8:30 val. ryto bus atlydėtas į Šv. Antano parap. bažnyčią, kurioje įvyks gedulingos pamaldos už velionio sielą. Po pamaldų bus nulydtas į Šv. Kazimiero kapines.

Nuoširdžiai kviečiame visus gimines, draugus ir pažįstamus dalyvauti šiose laidotuvėse.

Nuliūdę: Moteris, Sūnai, Duktė, Žentas, Anūkai ir Giminės.

Laidotuvių Direktorius Antanas B. Petkus, Tel. Cicero 2109.

Gražiausias Pasirinkimas Jaunavedėms!

Suknelių Prieinamomis Kainomis!

SUKNELIŲ, SERMĖGŲ, PILNAS PASIRINKIMAS SIŪTŲ IR KAILIŲ.

Jaunavedžiams Šyrai ir Suknelės — mūsų Specialybė.

Labai geros rūšies moterų kailiniai, kailiukais papuoštais arba cloth kotai parsiduoda nužemintomis kainomis.

ATEIKITE IR PATYS PAMATYKITE ŠIANDIEN!

PEOPLES CLOAK and BRIDAL SHOP
1711 W. 47th Street Tel. Yards 2588
Mrs. K. P. Dziubak ir Duktė, savininkės

DABAR Yra Geriausias Laikas Pirkti Pirmos Rūšies Namų Materijolą Už Dar Žemomis Kainomis!

Atvykite į mūsų jardą ir apžiūrėkite staką ir aukštą rūšį LENTŲ — MILLWORK — STOGŲ IR NAMŲ MATERIJOLĄ — dėl garažų, porčių, viškų, sklepų ir fletų. PASITARKITE SU MŪSŲ EKSPERTAIS kaslink pertaisymo namų.

APROKAVIMAS IR PRISTATYMAS TEIKIAMAS DYKAI!
STANLEY LITWINAS, General Manager.

CARR-MOODY LUMBER CO.
PATARNAUJA LIETUVIAI SALESMANAI
3039 SO. HALSTED ST. TEL. VICTORY 1272
VALANDOS: Sekmadieniais nuo 8 val. ryto iki 12 val. pietų. Kitomis dienomis — nuo 7 valandos ryto iki 5:30 valandos popiet.

DIDELIS IŠPARDAVIMAS MŪSŲ MILŽINIŠKO STAKO MUZIKALINIŲ INSTRUMENTŲ

PASINAUDOKIT PROGA DABAR KOL DAR NEIŠPARDUOTI.

TUBOS, CLARINETAI, TROMBONAI, SAXAPHONES, FLUTES su "cases" — $35.00, $37.50, $45.00 ir $75.00. Visi garantuoti lengvam grojimui.

KONCERTUI GUITARAI, SPANIŠKI MANDOLINAI, BANJOS, SMUIKOS, TENOR BANJOS — $6.50, $8.50, $12.50 iki $35.00. STRIUNINIAI BASAI — $60.00, $125.00 ir $150.00. BASO UŽDENGALAS — $12.00. SMIČELIAI SMUIKOMS, STRIUNINIAMS BASAMS, VIOLAS IR CELLO — $1.50, $3.00, $5.00, $10.00 ir $15.00. Striūnos dėl visų viršminėtų instrumentų. BASS ir SNARE DRUMS — $18.50, $23.50, $35.00 ir $50.00. PEDALS, HI-BOYS, CYMBOLS, ir DRUM HEADS pataisomi jums palaukiant. MOUTH PIECE visiems brass ir "reed" instrumentams pritaikomi jūsų lūpoms.

EKSPERTYVAS VICTOR IR kitų PHONOGRAPH pataisymas. Atstatymas visų dalių Clarinetams, Trūboms, Saxaphones ir taipgi Smuikoms ir Guitarams.

GOLDSTEIN'S MUSIC SHOP
914 Maxwell St., Chicago

WOLK STUDIO
1945 West 35th Street
The Noted Wedding Photographer for over 30 years
AIR CONDITIONED STUDIO FOR YOUR COMFORT
MOST MODERN COMPLETE ADVANCED PHOTOGRAPHY
LOWEST POSSIBLE PRICES
PHONE LAFAYETTE 2813

Didžiausia Lietuvių Jewelry Krautuvė

Parduodame Laikrodžius, Laikrodėlius, Auksinius ir Deimantinius Žiedus, Rašomas Plunksnas ir kitus visokius auksinius daiktus už PRIENAMIAUSIAS KAINAS.

Turime didelį pasirinkimą Muzikališkų Instrumntų, Muzikališkų Knygų, Stygų, Rekordų ir kitų visokių muzikalių daiktų.

Taisom Laikrodžius, Laikrodėlius, Žiedus, Rašomas Plunksnas ir Muzikalius Instrumentus.

JOHN A. KASS
JEWELRY — WATCHMAKER — MUSIC
4216 ARCHER AVENUE
Phone: LAFAYETTE 8617

GARY, INDIANA LAIDOTUVIŲ ĮSTAIGA
PRUZIN FUNERAL HOME
Geriausias patarnavimas — Moteris patarnauja.
PHONE 9000 1117 ROOSEVELT STREET

PASKUTINIS PAGERBIMAS

JOHN F. EUDEIKIS
Laidotuvių Direktorius
AMBULANCE Dieną ir Naktį
4605-07 SOUTH HERMITAGE AVENUE
Tel. YARDS 1741-1742
4332-34 SOUTH CALIFORNIA AVENUE
Tel. LAFayette 0727

RADIO PROGRAMAS — 8:00 val. Pirmad ir Ketvirtad. vak. iš stoties WGES (1390), su Povilu Šaltimieru.

NULIŪDIMO VALANDOJE
Kreipkitės į —
ANTHONY B. PETKUS
LAIDOTUVIŲ DIREKTORIUS
DVI MODERNIŠKOS KOPLYČIOS JŪSŲ PATOGUMUI:
1410 South 50th Avenue, Cicero
Telefonas CICERO 2109
6812 So. Western Ave., Chicago
Telefonas Grovehill 0142
Mūsų patarnavimas yra greitas, mandagus ir Jūsų finansiškam stoviui prieinamas.

PACHANKIS PAMINKLAI
PETER TROOST MONUMENT COMPANY
(Įsteigta 1889 m.)

Meniški, Vertingi
PAMINKLAI
MAUZOLEJAI
ŽENKLAI
Pasitikėjimo
Mumis
Rekordas—
Ši Firma Virš 50 Metų
Tos Pačios Šeimos
Rankose!

PERSONALIZED MEMORIALS AT NO ADDITIONAL COST!
PARTICULAR PEOPLE PREFER PACHANKIS PRODUCTIONS
DISTRIBUTORS OF THE FAMOUS MONTELLO GRANITE
Most Beautiful—Most Enduring—Strongest—Best In The World.
BUY U. S. WAR BONDS WITH THE SAVINGS
KREIPKITĖS PRIE —
JOHN W. PACHANKIS
— THE LITHUANIAN MONUMENT MAN —
Member of the Lithuanian Chamber of Commerce
MODERNI Išvidinė PARODA: 4535 W. Washington Blvd. Tel. ESTebrook 3645
REZIDENCIJA: 5919 South Troy Street Tel. REPublic 4298
VALANDOS: Kasdien 9-9 v. vak.; Šeštad. ir Sekm. 9-6 val.

LAIDOTUVIŲ DIREKTORIAI

NARIAI Chicagos Lietuvių Laidotuvių Direktorių Asociacijos.

AMBULANCE Patarnavimas Dieną ir Naktį.

Mes Turime Koplyčias Visose Miesto Dalyse.

J. LIULEVICIUS
4348 SO. CALIFORNIA AVE. Phone LAFAYETTE 3572

P. J. RIDIKAS
3354 SO. HALSTED STREET 710 W. 18th STREET
Telephone YARDS 1419

I. J. ZOLP
1646 WEST 46th STREET Phone YARDS 0781

MAŽEIKA 3319 LITUANICA AVE.
EVANAUSKAS Phones YARDS 1138-39

LACHAWICZ IR SUNŲS
2314 WEST 23rd PLACE Phone CANAL 2515
SKYRIUS: 42 E. 108th ST.
10756 S. MICHIGAN AVE. Tel. PULLMAN 1270

L. BUKAUSKAS
10821 SO. MICHIGAN AVE. Phone PULLMAN 9661

ANTANAS M. PHILLIPS
3307 LITUANICA AVENUE Phone YARDS 4908

Remkite tuos biznierius, kurie garsinasi "Drauge"

Split by PDF Splitter

ŠVENTO KAZIMIERO AKADEMIJA
vedama ŠV. KAZIMIERO SESERŲ, 2601 W. Marquette Rd., Chicago, Ill.

SENIAUSIA LIETUVIŲ MERGAIČIŲ AUKŠTESNIOJI MOKYKLA

TIKĖJIMO TVIRITOVĖ: Akademijos tikslas — tobulas sielos auklėjimas vertingam gyvenimui. Čia dora, gražusis pavyzdys, sveika pasąulėžiūra, širdingi pamokinimai ir draugiškumo, grožio aplinka.

MOKSLO ŠVYTURYS: Užgirtas ir užtvirtintas visomis mokslo teisėmis bei pažymėjimais North Central Association, University of Illinois, Katalikiško Universiteto, Washington, D. C., ir Illinois valstybės. Čia mokslas akademinis, komercinis, meninis. Akademija ugdo, tobulina protines jėgas bei gabumus. Akademija ruošia moksleivę į pilnai prasmingą, socialų ir savarankišką, inteligentišką visuomeninį gyvenimą.

LIETUVYBĖS UGDYTOJA: Čia meilė ir pagarba rūpestingai ugdoma saviems žmonėms: lietuvių tautai, jos brangiai ir turiningai kalbai, jos garbingai kultūrai ir didingiems papročiams. Akademija ištikimai palaiko tą seną, priešų nenugalimą lietuvišką dvasią, kuri mums šiandie stiprybės ir vilties šaltinis laisvės kovose.

Tėveli, Motinėle! Š. K. Akademija Jūsų dukrelei tinkamiausia auklybos įstaiga.

Mokslo metas Š v. Kazimiero Akademijoje prasideda antradienį, rugsėjo 7 d. su šv. Mišiomis, 9:00 val. ryte.

Didelis ir Nepaprastas

KARNIVALAS

Šv. Kryžiaus Par.

(TOWN OF LAKE)

Penktad. Sept. 3,
Kas Vakarą
iki Sekm. Sept. 12.

PRIE

47tos ir Damen Av.

7—RIDES—GYVI ARKLIUKAI

Vaikams (su tėvais) Uždyka Bus Duodama (Homogenized) Pieno—

20 Būdų

Kuriose Daug Gerų Ir Naudingų Dalykų Galima Išlaimėti—Pav. Tyro

"NYLON HOSE"

Moterims Pančiakų-Kojinių.

Bus Ko Išsigerti Ir Valgyti. Penktadieniais — Blynų Ir Kugelio.

Pamatysite Nepaprastą Keistenybę Aukštai (135 pėdų) Ore ant Stiebo Veikiantį Akrobatą—Ir Daug Daug Visokių Įdomybių ir Įvairumų.

Kviečiame visus Chicagos Lietuvius Atvykti Ir Pamatyti Šį Nepaprastą Ir Didelį Karnivalą.

SEPT. 6—LABOR DAY IR SEKMAD. SEPT. 12 Karnivalas Prasidės 3 val. p. p. Kitomis Dienomis 7 v. vak.

Antra žmona užkorė jam bėdą

Kol Frank J. Schultz, 33 m., gyv. 533 Delaware St., darbininkas American Nickel Works, turėjo vieną žmoną, tai viskas buvo gerai. Bet prieš gimstant antram kūdikiui, Frankis kaž kur dingo. Likusi su dviem mažais vaikais jo žmona iki šiol vargo. Bet ylos, sakoma, maiše nepaslėpsi.

Šiomis dienomis vienas pažįstamas pamatė Frenkį Shultz'ą važiuojant automobiliu. Paėmė laisnį ir pardavė jo žmonai, kuri susekė kur jis gyvena ir kad yra vedęs kitą moterį, su kuria irgi susilaukęs dviejų vaikų.

Kas pats savęs nesutvarko, tokį sutvarko teismas. Ir Frenkį Shultz'ą dabar sutvarkys šeimos reikalų teismas. Jis gaus ko užsitarnavo.

Plečiasi paralyžius

Chicagoje ir priemiestyje, pereitą antradienį, nuo vaikų paralyžiaus mirė dar penki asmenys, ir 38 kiti pradėjo sirgti vaikų paralyžiumi.

Chicagoje ir Cook kauntėje nuo liepos 1 dienos jau mirė 47 asmenys nuo vaikų paralyžiaus.

Holy Cross Parish Fair and

CARNIVAL

Starting Fri. Sept. 3
Ending Sun. Sept. 12

PLACE:

47th & S. Damen

7—RIDES—20—BOOTHS
CASH BINGO

PURE

NYLON HOSE

GIVEN AWAY NIGHTLY.

FREE MILK TO THE KIDDIES (HOMOGENIZED)

FREE THRILLING HIGH ACT (135 FT. POLE) NIGHTLY
FUN FOR YOUNG & OLD.

PERDIDELIS KARIAUTI

John Laxon, 31 metų amžiaus, iš St. Louis, Mo., veik septynių pėdų aukščio, atleidžiamas iš U. S. kariuomenės pakraščių sargybos dalies. Anksčiau jis bandė įstoti į kitas U. S. kariuomenės dalis, tačiau nepriimtas dėl didelio ūgio. Sakoma, jis vis gi nenustoja vilties, nori patekti į kareivius ir tiek. (NEA-Draugas Telephoto)

Ruošias taksams priimti

Carter H. Harrison, U. S. kolektorius taksų nuo pajamų (income), praneša, kad visu rimtumu ruošiamasi sutikti minias darbininkų, kurie su rugsėjo 15 d. pradės mokėti federalius taksus nuo savo pajamų. Šių taksų reikalais šįmet jis turėsiąs net 132 patyrusius asistentus.

Vanduo sukėlė $10,425,705

Oscar E. Hewitt, viešųjų darbų komisionierius, paskelbė, kad per aštuonis pastaruosius šių metų mėnesius gyventojai už vandenį taksomis sumokėjo $10,425,-705.

Sužeistas, bet nepasisako

Viktorija Wigent, gyv. 5423 Lake Park Ave., gavo iš Jūrų Departamento pranešimą, kad jos brolis Juozas L. Dryja, mušiuose su japonais Pietų Pacifike buvo sužeistas. Tuo pačiu sykiu ji gavo laišką nuo paties brolio, kuris tarp kitko rašo, kad negalįs pasakyti kas su juo atsitikę, bet esąs gyvas. Prašo rašyti, nes jis turįs kas persakitys jam laišką.

Prelatas Flanagan U. S. bonų vajuje

Preletas E. J. Flanagan, įsteigėjas ir viršininkas Berniukų Miesto (Boys Town) Omaha valstybėje. paskelbė prakalbų maršrutą Illinois, Indiana ir Wisconsin valstybėse trečiosios U. S. paskolos reikalais. Jis bus lydimas dviejų to miesto auklėtinių, kurių vienas, Wesley B. Haggard, iš porfesijos vaistininkas, Pacifiko salose dalyvavo mušiuose su japonais ir už didelius pasižymėjimus Guadalcanale vyriausybės apdovanotas Sidabro Žvaigžde.

Nors buvo nuplakti, bet laimėjo

Po geroko nuplakimo (žodžiais) unijos viršininkų, 500 Chicago Extruded Metals Co., 1642 S. 54 Ave., Cicero, darbininkams War Labor Board'as pakėlė mokestį penkiais centais.

Cook apskričiai skiriama 746 milionai dol.

Rugsėjo 9 d. prasideda vajus trečiosios karo paskolos. Komitetas, kurio pirmininku yra Irvin Porter, daro planus, kad Cook apskrities gyventojai išpirktų už $746,-348,400 bonų. Vajaus metu bus Chicagoje ir kituose apskrities miesteliuose ruošiami masiniai mitingai su programomis, kurių didžiausias bus rugsėjo 16 d. Soldier Field. Tos dienos programoj dalyvaus atvykusios iš Hollywood kino žvaigždės.

Dvi merginos atsidurė teisme

Chicagoje pereitą antradienį teisme atsidūrė dvi jaunos moterys, viena turi 19 metų, o kita — 16 metų. Viena vedusi, o kita ne. Jų vardai — Mrs. Joyce Sam ir Miss Margaret Marr.

D. W. Brew, alaus pardavėjas, 661 Sheridan rd., paliudijo, jog jo automobilis buvo pavogtas rugpiūčio 26 dieną. Sekmadienio vakare (29 rugpiūčio) policija rado dvi jaunas moteris prie 2346 Geneva ter., kur panelė Marr turėjo "triubelį" su starteriu.

Dvi jaunos moterys pareiškė valstybės advokato padėjėjui, kad jos šį automobilį pasiskolino iš kareivio. Tos moterys sako, jog jos žinančios tiek, kad kareivis vadinasi Jimmy.

Jos pasakė, kad Jimmy sutikusios prieš savaitę ežero maudynėse, ir nuo to laiko keletą kartų matės. Ketvirtadienį (rugpiūčio 26 d.) kareivis atvyko su automobiliu ir jas nuvežė pavaišinti ice cream (šalta koše). Paskui jas paliko prie Fullerton ave. ir Clark str., ir paskyrė deitą sekmadienį prie Halsted ir Morth ave., ir girdi. kareivis davė joms palaikyti automobilį, kol jis atvyks į deitą.

Jos sakosi važiavusios į deitą sekmadienio vakare ir buvo areštuotos.

3880 bylų

Federaliai teisėjai, po poilsio sugrįžę savo pareigų, ras ant stalo 3800 bylų. Taip praneša Roy H. Johnson, klerkas distrikto teismo. Teisėjai iš poilsio grįš ateinantį antradienį.

Maurice Mettel, valstybės advokato padėjėjas, abejoja tų moterų pasakojimu. Toji byla pratęsta iki rugsėjo 17 dienos, kad daugiau sužinojus.

Merginos buvo paleistos, tačiau reikėjo užstato (bonds).

Mrs. Joyce Sam, 19 metų, sakosi ištekėjusi už kareivio George Sam, gyvena 2346 Geneva ter. Miss Marr gyvena 531 Fullerton ave.

KAIP PRIŽIURĖT WAFFLE KEPTUVUS IR SANDWICH RUSTELIUS

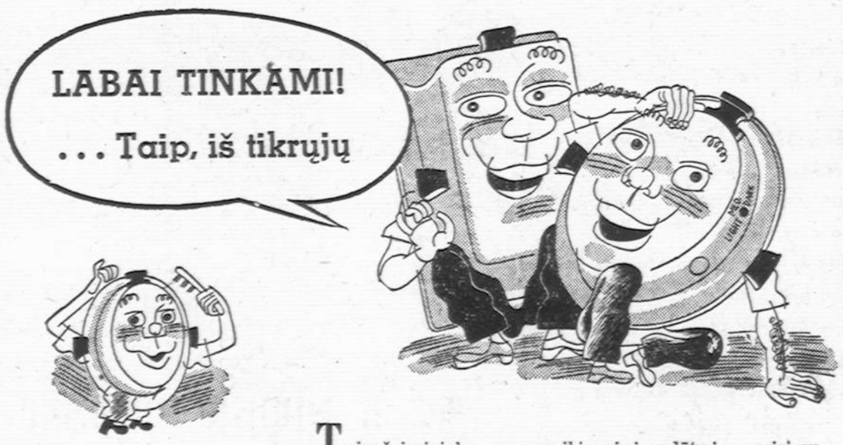

Taip šeimininkė, mes puikiausioj padėtyj... prisirengia greitam patarnavimui. Kaip mes išsilaikom tokioj padėtyj? Visai lengva atsakyti. Mūsų šeimininkė duoda mums gerą priežiūrą. Ir jūs galit taip išlaikyti savo waffle keptuvą ir sandwich rustelį. Štai, parodysime.

Nušluostymas — Po vartojimo waffle keptuvo, nušluostyk su sausu skuduriu. Nušluostyk visus trupinius. Laikyk jį atdarą atvėsinimui.

Niekados neplauk keptuvo perskrosčius, nes atima prieskonį. Žiūrėkite, kad vanduo nesiektų kaitinimo dalis ir dratas.

Prilipęs? Jei waffle prikimba, nutrink perskrosčiuš su dratiniu šepetuku. "Priskonykit" pirm negu kepant kitą waffle.

"Skoninimas" — Apdengkite perskrosčius plonai su taukais. Pašildykite iki pradės rūkti. Tada užpilkite tešlos. Numeskite pirmą waffle.

Jūsų rustelis — Visados apšildyk rustelį nuo 6 iki 9 min. su perskrosčiais uždarytais pirm vartojant, o waffle keptuvą 11 minučių.

Kada sandwiches prikepinat iš kalainės, atidarykite perskrosčius ar užsukite keptuvą laiks nuo laiko, kad išvengus perkaitimo.

Pabaigus, nušluostykit sandwich rustelio perskrosčius su drėgnu skuduriu ir nuimkit maisto likučius su spatula, kol perskrosčiai dar šilti.

Elektra užimta karo veiksmuose — neeikvokite jos!

PUBLIC SERVICE COMPANY
OF NORTHERN ILLINOIS