Split by PDF Splitter

DRAUGAS
The Lithuanian Daily Friend
PUBLISHED BY THE LITHUANIAN CATHOLIC PRESS SOCIETY
2334 S. Oakley Ave., Chicago, Ill.
Telephone Canal 8010—8011
The most influential Lithuanian Daily in America

DRAUGAS

THE LITHUANIAN DAILY FRIEND

...“and that government of the people, by the people, for the people, shall not perish from the earth.”
—Abraham Lincoln

No. 223 | Price 3c | Chicago, Illinois, Trečiadienis, Rugsėjo (Sept.) 22 d., 1943 m. | Kaina 3c | Vol. XXVII

NACIAI GRĄSINA VATIKANĄ

Ruošiamasi antram frontui - Churchill

RUSIJA DALYVAUS OFENSYVOJ

Jokia agitacija nepagreitins antro fronto

LONDONAS, rugs. 21.—Premjeras Churchill šiandien kalbėjo į parliamentą ir pranešė, kad ateina laikas Europos invazijai, bet perspėjo, kad negalima tikėtis greito karo baigimo. Jis pabrėžė, kad neverta spekuliuoti apie antro fronto vietą ir laiką, sakydamas tik, kad Anglija ir Amerika parinks atitinkamą laiką ir kad Quebece ir Londone sudaryta tam tikra ofensyvos tvarka, kuri glaudžiai riša Sovietų Sąjungos, Amerikos ir Anglijos nusistatymus. Jis neintimavo, kad antras frontas bus atidarytas šiais metais.

Churchill tarpe kitko sakė: 1) ateinantis susirinkimas Amerikos, Anglijos ir Rusijos atstovų darys apžvalgą visos karo padėties, bet paliks visus skirtumus vėlesniai Churchill, Roosevelt, ir Stalin konferencijai.

Agitatoriai neišprašys

2) Antras frontas Europoj dar neatidarytas, bet prie jo vis daugiau prisiruošiama. Niekas nežino kada tas frontas bus atidarytas, bet Amerika ir Anglija nustatys laiką, ir nė jokių grupių spaudimas neprivers arba neišprašys greitutesnio atidarymo.

3) Benito Mussolini buvęs nacių parašutistų išlaisvintas todėl, kad italai sargai nepildę įsakymo jį nušauti, jeigu kiltų reikalas. Kaltinimas būk alijantai nesuspėjo laiku padaryti Italijos invaziją esąs neteisingas, kadangi kalti italai, kurie buvo bejėgiai prieš nacius.

4) Yra galimybė, kad 1944 metais sąjungininkai valdys orą ištisai virš Vokietijos.

5) Sąjungininkų laivai ir lėktuvai laimėjo kovą prieš submarinus šiaurės Atlantike. Per keturis mėnesius iki rugsėjo 18, nė vienas transporto laivas nebuvo nuskandintas, o per vieną 2 savaičių periodą nė joks laivas nebuvo nuskandintas.

DNB agentūros žinia iš Berlyno sako tas Churchill pareiškimas buvo atitinkamų Vokietijos militaristų patvirtintas.

6) Naciai matomai ruošia naujus slaptus ginklus. Churchill sakė, tačiau, jog jeigu nenugalėtumėm submarinų pavojų, tai būtų vien dėl apsileidimo.

7) Amerikiečiai buvo išlipdinti Sardinijoj padėti keturioms italų divizijoms išvaryti nacius, ir sąjungininkai atgavo iniciatyvą Italijoj ir dabar varosi šiaurėn plačiu frontu.

8) Britų-amerikiečių išlipdinimas Salernoje buvo vienas drąsiausių šio karo žygių, kuris, jeigu būtų nenusisekęs, būtų galėjęs daug kainuoti.

Parliamento rūmai buvo pilni klausovų ir Churchill kalbėjo į juos ilgiau negu dvi valandas.

94 tonai bombų ant japonų aerodromo

SĄJUNGININKŲ ŠTABAS pietvakarių Pacifike, rugs. 21.—Gen. MacArthur štabas šiandien pranešė apie milžinišką Amerikos bomberių ataką ant japonų Cape Gloucester aerodromo, kuris saugo pačią didžiausią japonų bazę pietvakarių Pacifike, Rabaul. Iš viso ant to aerodromo, kuris randasi Naujos Britanijos vakariniam gale, 275 mylias į vakarus nuo Rabaul, numesta 94 tonai sprogstančiųjų bombų, kurios sukėlė didelius gaisrus reikmenų krovinio se ir kareivinėse.

Penki priešo lėktuvai buvo rasti ir sunaikinti ant žemės ten. Dvi priešlėktuvinių patrankų pozicijos buvo sunaikintos, o trečia buvo apgadinta. Visi sąjungininkų lėktuvai saugiai grįžo į savo bazę.

Ši didelė ataka nurodo paintensyvinimą kampanijos pribaigti japonų Rabaul bazę, spaudžiant iš Naujos Gvinejos vakaruose ir iš Solomonų salų rytuose.

Apšaudė iš lėktuvų.

Mažesnieji lėktuvai smarkiai kulkosvaidžiais apšaudė kitą aerodromą Naujoj Britanijoj, Kimbe įlankoj Didieji bomberiai atakav pastatus Arawe, toj pačioj saloj.

Didieji bomberiai dar kartą skrido virš Amboina salos, kur randasi antra didžiausia laivų bazė olandų rytų Indijoj, ir ten numetė 26 tonus bombų ant Amboinos miesto ir artimos lėktuvų bazės.

Vidutinieji bomberiai numetė 22 tonus bombų ant japonų pozicijų Finschafene. Solomonuose, bomberiai ir torpediniai lėktuvai smarkiai puolė japonų patrankų įtaisymus Bamberi uoste, ir Parapatu punkte, Kolomban gara saloj.

Dvylika japonų lėktuvų kelis kart nakties metu atakavo amerikiečių okupuotą Munda apylinkę New Georgia saloj, ir Barakoma, Vella Lavella saloj, bet padarė tik mažus nuostolius.

RUSŲ SPAUDŽIAMI VOKIEČIAI TRAUKIASI

Rusų-vokiečių frontas kasdien keičiasi. Rusų spaudžiami naciai giriasi traukias atgal “pagal planą” prie Dniepro upės, kur tikisi rusus sulaikyti. Dešinieji Dniepro krantai yra statūs ir nuo seniai vokiečių paruošti apsigynimui. (Acme-Draugas Telephoto)

SĄJUNGININKAI APŠAUDO NAPOLĮ

Amerikiečių 5-toji armija užėmė Ebolį

LONDONAS, rugs. 21.—Oslo radio šiandien pranešė, kad sąjungininkų artilerija apšaudo Italijos uostą Napolį.

SĄJUNGININKŲ ŠTABAS šiaurės Afrikoj, rugs. 21.—Šios dienos štabo pranešimas sakė dabar vyksta didelės lėktuvų atakos ant nacių pozicijų ir susisiekimo centrų Napolio apylinkėj, Italijoj. Daug bombų numesta ant Torre Annunziate, Castelnuovo, Avellino, Calabrizzo ir Benevento.

SĄJUNGININKŲ ŠTABAS šiaurės Afrikoj, rugs. 21.—Amerikos bomberiai pridavė naujo svorio kovoms Italijoj bombuodami istorišką Venice uostą. Pranešimas iš Cairo sakė vienas sprogimas Venice sukėlė kamuolį dūmų, kuris pakilęs iki 5,000 pėdų. Dėl didelių debesų nebuvo galima matyti visų to bombavimo rezultatų.

Prancūzai kareiviai ir partizanai šiuo laiku pribaigia vokiečių kareivius Corsica saloje. Raportai sakė prancūzai ir italai kareiviai okupavo Ajaccio, tos salos sostinę, ir stumia vokiečius atgal į rytinį pakraštį.

Tuo pačiu laiku oficialiai pranešta, kad britų kareiviai išlipo Coo, Leros ir Samos salose Egijos jūroje, prie Turkijos pakraščio. R.A.F. pranešimas sakė Coo salos aerodromas užimtas ir anglų lėktuvai jau jį naudoja.

Užėmė Eboli

Nuolat stumiant nacius atgal, Amerikos penktoji armija užėmė Eboli miestą, kuri naciai vartojo kaipo susisiekimo centrą. Tos armijos dalinys taipgi dasivarė iki Montecorvino.

Štabo narys pranešė, kad vokiečiai jau traukia savo kareivius iš pietinio Salerno fronto, kad išvengti britų aštuntos armijos apsupimo. Šis pasitraukimas jau patraukė didžiumą vokiečių kareivių į Sele upės šiaurinę pusę.

Šiaurvakarių Afrikos lėktuvų komanda vakar koncentravo savo atakas ant Salerno apylinkės, ir kuone visiškai sunaikino didelį priešo sunkvežimių konvojų. Numetė bombas ant 50 aliejaus ir gazolino trokų, juos apšaudė, ir 30 jų padegė.

Kalba "fašistų vyriausybės" vardu

Sako turi susidėti su fašistais, arba...

NEW YORKAS, rugs. 21. — Vokiečių radio šiandien tiesiog grąsino Vatikanui, atakuodamas Šv. Sosto “pacifizmą ir anti-vokiškus sentimentus.” Nacių piktas užsipuolimas matomai daromas dėl Šventojo Tėvo paskutinės kalbos, kurioje jis pareiškė viltį, kad pasaulis gaus džiaugtis teisinga taika. Berlyno pranešėjas prisimindamas tai, sakė Popiežius, priešindamasis fašizmo karingumo idėjai, ir vėl išgyrė naudą paeinančią iš taikos ir tas jo atsišaukimas, bei jo padarymo laikas ir būdas, privedė prie žiauraus pasidavimo, kurį karalystė vėliau priėmė.

Grąsinimas buvo girdimas transliacijoj, kuri sakė Vatikanas, prelatai, visa bažnyčios hierarchija, nuo Popiežiaus iki parapijų kunigų, turi šitokį pasirinkimą: arba su fašizmu ir katalikiška Italija, arba prieš juos. Čia ne sąžinės problema. Tai yra galvosukis, kuris stovi prieš bažnyčios žmones. Tai nėra tikėjimo problema. . . .

Toliau sakė, jeigu tai būtų —bet tai nėra—tiesa, kad randasi skyrimas tarp katalikų tikėjimo ir fašizmo tikėjimo, ir jeigu mes būtumėm priversti pasirinkti tarpe katalikų tikėjimo ir fašizmo tikėjimo — mes, drauge su savo vokiečiais draugais, pasirinktu m ė m e fašizmo tikėjimą.

Pranešėjas toliau sakė Vatikanas, skelbdamas pacifizmą ir anti-vokiškus sentimentus, yra sujaudinęs fašistų kovotojų katalikiškąsias sąžines.

Baigė grasinimu

Transliacija baigta grąsinimu: šie sabotažo ir išdavimo centrai bus naujoj fašistinėj ir respublikos Italijoj panaikinti. Vatikano nusistatymas lai nepriverčia mus imtis griežtų priemonių.

Trumpas pranešimas iš Vatikano nurodo didesnį nacių suvaržymą Vatikano. Pranešimas iš Vatikano sakė dėl sąlygų, kurių mes nekontroliuojame, susisiekimas laiškais su mūsų klausytojais ir toliau pertraukkiamas. Kaip tik šis patarnavimas bus naujai įsteigtas, mes apie tai pranešime.

Nors Mussolinio sudaryta “vyriausybė” anksčiau puolė Italijos Premjerą ir Karalių už pasidavimą sąjungininkams, ši Berlyno radio transliacija buvo pirmoji ataka ant Vatikano.

Tuoj įvyks didelės ofensyvos—Marshall

OMAHA, rugs. 21.—Gen. George C. Marshall šiandien sakė “greitu laiku prasidės” didelės ofensyvos, kuriose didelės Amerikos ginkluotos jėgos bus panaudotos kovoti priešą Azijoj ir Europoj.

Sakoma Mussolini šiaurinėj Italijoj

LONDONAS, rugs. 21.—Vokietijos radio šiandien pranešė, kad Benito Mussolini išvykęs iš Vokietijos, kur per kelias dienas tarėsis su Hitleriu, į šiaurinę Italiją, kur jis rūpinsis perorganizavimu fašistų milicijos, apie kurią vėliau organizuotų naują fašistų armiją. Anot pranešimo, manoma Mussolini už kelių dienų paskelbs sudarymą savo “naujos vyriausybės.”

SOVIETAI GRĘSIA NACIAMS SMOLENSKE

LONDONAS, rugs. 21.—Rusai šiandien pranešė užėmę Chernigov, 77 mylias į šiaurryčius nuo Kievo.

MASKVA, rugs. 21. — Vokiečių kareiviai šiauriniam centrinio fronto gale desperatiškai kovoja sulaikyti netikėtą rusų kariuomenės prasimušimą į šiaurryčius nuo Smolensko, ir dabar rimtai gręsia nacių linijoms užpakaly tos svarbios bazės.

Tuo pačiu laiku rusai žygiuoja pirmyn visu frontu iki Azovo jūros pietuose. Velizh buvo vienas 50 miestų, kuriuos rusai užėmė tame sektory.

Sovietų spaudimas ant Kievo padidėjo užėmimu Kozelets, 45 mylias į šiaurryčius nuo tos nacių okupuotos Ukrainos sostinės.

VĖLIAUSIOS ŽINIOS

IŠ ITALIJOS — Prancūzai kareiviai ir partizanai jau pavarė nacius iš visos Corsica salos vakarinės pusės.

IŠ WASHINGTONO. — Sen. Taft prijungė prie lėšų Sen. Wheeler byliui atidėti tėvų draftavimą, kurio dabartiniu laiku būtų imama tik tėvai iki 30 metų amžiaus. Debatai Wheeler bylos atmetimo ar priėmimo reikalu atidėti iki ateinančio antradienio.

IŠ MADRIDO — Ispanai korespondentai Berlyne pranešė, kad Salerno vajus Italijoj buvęs militarinis ir propagandinis pralaimėjimas vokiečiams.

IŠ DENVER — Trys Denver ugniagesiai žuvo, kuomet įgriuvo viena Denver & Salt Lake geležinkelio perkasą, kur gesino gaisrą.

Atakavo nacių lėktuvų bazę arti Paryžiaus

LONDONAS, rugs. 21.—Amerikos vidutinieji bomberiai dienos metu atakavo nacių Beauvais-Tille lėktuvų bazę, pusiaukely tarp Paryžiaus ir pakraščio, antrą kartą per keturias dienas.

Vokiečių radio kaip tik prieš tai pranešė, kad anglų bomberiai padarę “mažas” atakas Vokietijoje.

Komunikatas taipgi sakė anglų Mitchell bomberiai atakavo dirbtuves Lens, šiaurinėj Prancūzijoj.

Vyriausiam Amerikos karinių jėgų vadui Gen. Marshall pasiūlyta būti vyriausiu anglų-amerikiečių kariuomenių vadu.

ORAS

Bus šilčiau.

Atakavo Guadalcanalą

WASHINGTON, rugs. 21.—Laivynas šiandien pranešė, kad japonų lėktuvai sekmadieny trečią kartą per šešias dienas atakavo Guadalcanalą, amerikiečių bazę Solomonuose.

ATSTOVŲ RŪMAI PRAVEDĖ U. S. TAIKOS BYLIŲ

WASHINGTON, rugs. 21.—Atstovų rūmai didžiuma balsų šiandien pravedė Fulbright rezoliuciją, kuri nusako Amerikos norą po karo kooperuoti su kitom tautom palaikymui teisingos ir tveriančios taikos.

Balsavimuose tuo reikalu 360 pasisakė už, tik 29 prieš. Bylius dabar eis Senatan svarstymui.

Split by PDF Splitter

MŪSŲ GYVENIMAS IR DARBAI

Užsibrėžė sukelti karo bonais $75,000

Norwood, Mass. — Rugsėjo 19 d. šioje kolonijoje įvyko nepaprastos iškilmės, būtent, vėliavų šventinimas ir karo bonų pardavimas.

Popiežiaus ir Jung. Valstybių vėliavų šventinimas įvyko 3 val. po pietų Šv. Jurgio lietuvių parapijos bažnyčioje. Šventinimo ceremonijoms pasibaigus, parapijos svetainėje, St. James Ave., įvyko lietuvių masinis susirinkimas, vadovaujamas Lietuvių Karo Bonų komiteto, kurio pirmininku yra adv. Benjaminas Sykes.

Programa susidėjo iš kalbų, dainų, muzikos ir judamųjų paveikslų. Kalbėjo advokatas James J. Curran, Norwoodo miesto karo bonų komiteto pirmininkas, selectmenų pirmininkas Harry Butters, ir lietuviai kalbėtojai svečiai ir vietiniai.

Dainų programą išpildė varg. A. Šlapelio vadovaujama dainininkių grupė. Judamus paveikslus parodė klebonas kun. S. Kneižis.

Norwoodo Lietuvių Karo Bonų komitetas užsibrėžė laike šio vajaus parduoti karo bonų už mažiausia $75,000.00, kad už tai nupirkti kovojantį lėktuvą (fighter plane). Suprantama, kad vieniems norwoodiečiams bus nelengva už tiek išpirkti, bet tikimės, kad prie šio vajaus prisidės ir apylinkių lietuviai, kaip tai iš Walpole, Canton, Islington, Needham ir kitų apylinkės kolonijų. R.

Nedėkingumas — tai silpnabūdžių žmonių ženklas Goethe pasakė, kad niekuomet nematęs, jog doras žmogus būtų buvęs nedėkingas

Išrinktas bombanešiui vardas

Phila., Pa. — Karo Bonų komitetas ir delegatai savo susirinkime, įvykusiame rugsėjo 9 d., lietuvių muzikalinėj salėj, priėmė karo bonų pardavimo komiteto pranešimą ir išrinko vardą.

Iš pranešimo, kurį padarė finansų sekretorė Ramanauskienė, sužinojom, kad lietuviai su parduotais ir registruotais karo bonais per visą bonų vajų nuo geg. 16 d. lig rugp. 16 d. išpirko karo bonų už $481,000.

Daugiausia bonų pardavė ar užregistravo lietuvių bankas. Bet čia kai kurie atstovai apgailestavo, kad lietuvių bankas nebeturi lietuvių vardo ir todėl tas bankas nežinomas Washingtone kaip lietuvių. Bankas pardavė už virš $300,000 karo bonų. $124,000 karo bonų pardavė lietuvių radijo programa, vedama P. Antanaitienės. Komiteto pirmininkas J. Kavaliauskas pardavė už $74,000. Smulkesnė apyskaita gal bus pranešta lietuviškai visuomenei, kad visi žinotų.

Bombanešiui vardai pasiūlyti iš pačių pirkėjų prisiųstų vardų. Jų buvo visokių ir įvairių: Perkūnas, Spirit of Lithuania, Vilnius, Heart of Lithuania, Lituanica of Philadelphia, Lietuvos Šaulys, Lithuanian Yankee, Knight of Lithuania ir kiti. Po diskusijų balsavimu išrinkta trys, iš kurių valdžia parinks vieną vardą. Daugiausia balsų gavo Knight of Lithuania, Lituanica of Philadelphia ir Perkūnas. Iš tų trijų, reikia tikėti, valdžia paskirs vieną, nors gali ir vėl atsiųsti išrinktį dar kitus, jei tų nepriims.

Bombanešio krikštynų ceremonijos ir kiti darbai palikti komiteto valdybai.

Susirinkimo pabaigoj įvyko ir susikirtimų. Mat, vienas komiteto narys, J. Grinius, padarė gražų pranešimą iš Lietuvių Konferencijos Pittsburghe. Komiteto sekretorė Šmitienė užprotestavo, kad komitetas jo nerinko, kad jis galįs daryti tokį pranešimą ten, kur jį išrinko. Buvo dar ir kitų susirėmimų tarp komiteto narių, bet ilgiau neįsileista į tuščias diskusijas. Visi išreiškė padėką komitetui ir ypač pirmininkui J. Kavaliauskui už pravestą vajų. Pasiryžta remti ir trečios paskolos vajų. Buvo svarstyti ir kiti smulkesni reikalai.

Remkite dienraštį "Draugą", laikraštis jus parems

MUSSOLINIO KALĖJIMAS

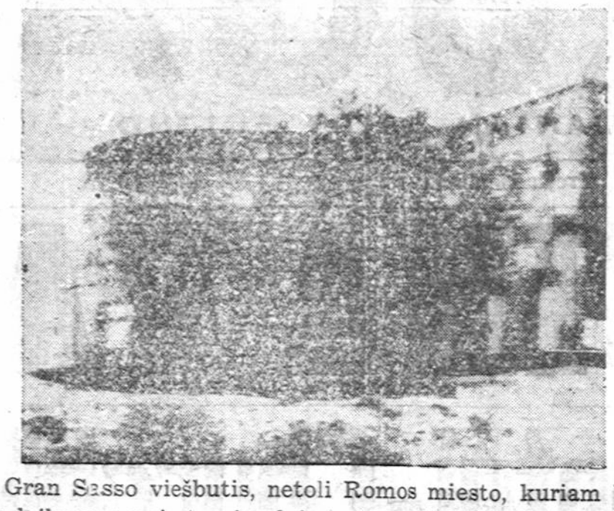

Gran Sasso viešbutis, netoli Romos miesto, kuriam buvo laikomas paimtas į nelaisvę Mussolini iki jį nacių parašutistai išvadavo. (Acme-Draugas Telephoto)

Kubilius – metodistų "nezaliežninkas"

So. Boston, Mass. — Metodistų viršininkas Naujoj Anglijoj William Gunter pranešė vietos lietuvių laikraščiams, kad B. F. Kubilius "has been removed by the District Superintendent as the pastor of St. John's Lithuanian Methodist church in S. Boston." Taigi, kad "New England annual conference, which convened at Worcester, Mass. on May 19, 1943 unanimously voted to discontinue the work at St. John's Methodist church in South Boston."

Bet Kubilius, kurs savotiškai yra "pagarsėjęs" lietuvių tarpe, neklauso savo viršininkų... "Kubilius has deliberately ignored requests made by the authorities that religious services under his leadership in St. John's Lithuanian church must cease."

Taigi, Kubilius, kurs po sveikinimo telegrama Rusijos Kalininui pasirašė "Prof. B. F. Kubilius" patapo metodistų "nezaliežninku." A.

Paragink savo pažįstamus, kad jie užsisakytų "Draugą".

MARGUTIS
VIENINTĖLIS AMERIKOS LIETUVIŲ KASDIENINIS RADIO LAIKRAŠTIS, ĮSTEIGTAS BAL. 11, 1933 M.
WHFC - 1450 kilos.
SEKMADIENIAIS — nuo 1 iki 2 val. popiet.
KITOMIS DIENOMIS — nuo 9:30 val. vakare.
EXTRA PROGRAMAS Penktadieniais nuo 7 iki 8 v. v.
MARGUČIO ofiso adresas:
6755 S. Western Ave., Chicago, Ill.
Telefonas — GROvehill 2242

TRU-VISION OPTICAL CO.
DR. M. WEINE, O.D.
DR. S. WEINE, O.D.
AKIS EGZAMINUOJA — AKINIUS PRITAIKO
Registruoti ir Licensuoti
OPTOMETRISTAI
IŠ SUDAUŽYTŲ STIKLŲ PRITAIKOMI NAUJI
4226 ARCHER AVE. TEL. LAFAYETTE 3535
VALANDOS: Pirmad., Trečiad., Penktad. Nuo 10 ryto iki 6 vak. Antrad. ir Ketvirtadieniais Nuo 10 ryto iki 10 vak. Šeštadieniais ir Sekmadieniais Pagal Sutartį

WOLK STUDIO
1945 West 35 Street
The Noted Wedding Photographer for over 30 years
AIR CONDITIONED STUDIO FOR YOUR COMFORT
MOST MODERN COMPLETE ADVANCED PHOTOGRAPHY
LOWEST POSSIBLE PRICES
PHONE LAFAYETTE 2813

Res. 6958 So. Talman Ave.
Res. Tel. GROvehill 0617
Office Tel. HEMlock 4848
DR. J. J. SIMONAITIS
GYDYTOJAS IR CHIRURGAS
Priims Pacientus
Nuo Rugsėjo 13 d., 1943 m.
Valandos: 2—4 ir 7—9 vakare
Trečiad. ir Nedėliomis susitarus
2423 West Marquette Road

DR. G. SERNER
LIETUVIS AKIŲ GYDYTOJAS
25 metų patyrimas
Tel.: Yards 1829
Pritaiko Akinius, Kreivas Akis Ištaiso.
Ofisas ir Akinių Dirbtuvė
3401 SO. HALSTED ST.
Kampas 34th Street
Valandos nuo 10 iki 4; nuo 6 iki 8
Nedėlioj pagal sutartį.

EXTRA! EXTRA!
Permainytas vardas ir adresas
Lietuviškas Žydukas
REMKITE SENĄ LIETUVIŲ DRAUGĄ
N. KANTER, sav.
MONARCH LIQUOR
3529 So Halsted St.
Phone YARDS 6064

Būkit Malonūs SAVO AKIMS!
Tik viena pora akių visam gyvenimui. Saugokite jas. Leisdami išegzaminuoti jas moderniškiausia metoda, kuria regėjimo mokslas gali suteikti.
25 METAI PATYRIMO
priskirkime akinių, kurie pašalina visą akių įtempimą.
Dr. John J. Smetana
Dr. J. J. Smetana, Jr.
OPTOMETRISTAI
1801 So. Ashland Avenue
Kampas 18-tos
Telefonas: CANal 0562, Chicago
OFISO VALANDOS:
Kasdien 9:30 a. m. iki 8:30 p. m.
Trečiad. ir Šeštad. 9:30 a. m. iki 7:00 p. m.

AMERIKOS LIETUVIŲ DAKTARŲ DRAUGIJOS NARIAI

DR. STRIKOL'IS
PHYSICIAN AND SURGEON
4645 So. Ashland Avenue
OFISO VALANDOS:
Nuo 2 iki 4 ir nuo 6 iki 8 val. vak.
Nedėliomis pagal sutartį.
Office tel. YARds 4787
Namų tel. PROspect 1980

Tel. YARds 2946
DR. C. VEZELIS
DANTISTAS
4645 So. Ashland Ave.
arti 47th Street
val.: nuo 9 val. ryto iki 8 val. vak
Seredoj pagal sutartį.

Ofiso tel. VIRginia 0036
Rezidencijos tel.: BEVerly 8244
DR. T. DUNDULIS
GYDYTOJAS IR CHIRURGAS
4157 Archer Avenue
Ofiso val.: 1—3 ir 6—8:30 P. M
Trečiadieniais pagal sutartį

Tel. YARds 5921.
Res.: KENwood 5107.
DR. A. J. BERTASH
GYDYTOJAS IR CHIRURGAS
Ofiso val.: nuo 1-3; nuo 6:30-8:30
756 West 35th Street

Tel. CANal 6122
DR. BIEŽIS
GYDYTOJAS IR CHIRURGAS
2201 W. Cermak Road
Valandos: 1—3 popiet ir 7—8 v. v.
Sekmad., Trečiad. ir Šeštadienio vakarais ofisas uždarytas.
REZIDENCIJA
3241 West 66th Place
Tel. REPublic 7868

Tel. CANal 0257
Res. tel.: PROspect 6659
DR. P. Z. ZALATORIS
GYDYTOJAS IR CHIRURGAS
1821 So. Halsted Street
Rezidencija: 6600 So. Artesian Ave
VALANDOS: 11 v. ryto iki 3 p.p.
6 iki 9 val. vakare.

Tel. YARds 3146
DR. V. A. ŠIMKUS
GYDYTOJAS IR CHIRURGAS
IR AKINIUS PRITAIKO
744 West 85th Street
Valandos: 11-12; 2-4; ir 6:30-8:30
Pirmadieniais — 2-4 ir 6:30-8:30
Šventadieniais — 11-12.

Skaniausia duona yra toji, kurią uždirbame savo rankomis.

LIETUVIAI DAKTARAI

DR. P. ATKOČIŪNAS
DANTISTAS
1446 So. 49th Court, Cicero
Antradieniais, Ketvirtadieniais ir Penktadieniais
Valandos; 10-12 ryte, 2-6, 7-9 P.M.
3147 S. Halsted St., Chicago
Pirmadieniais, Trečiadieniais ir Šeštadieniais
Valandos: 3 — 8 popiet.

DR. CHARLES SEGAL
GYDYTOJAS IR CHIRURGAS
4729 So. Ashland Ave.
(2-tros lubos)
Tel. MIDway 2880 Chicago, Ill.
OFISO VALANDOS:
Nuo 10 iki 12 val. ryte, nuo 2 iki 4 val. popiet ir nuo 7 iki 8:30 val. vak.
Nedėliomis nuo 10 iki 12 val. diena

Telefonai:
Ofiso — HEMlock 5849
Rezid. — HEMlock 2324
DR. PETER T. BRAZIS
GYDYTOJAS IR CHIRURGAS
6757 So. Western Ave.
OFISO VALANDOS:
Popiet nuo 1 iki 3 val.; vak. 7-9;
Trečiadieniais ir Sekmadieniais pagal sutartį.

DR. EMILY V. KRUKAS
GYDYTOJA IR CHIRURGAS
4146 Archer Avenue
Ofiso Tel. LAFayette 3210
Rez. Tel. LAFayette 0094
Jeigu Neatsiliepama — Šaukite KEDzie 2868
VALANDOS:
Pirm., Antr., Ketv. 6 vak. iki 9 vak.
Penkt., 8:30 vak. iki 9:30 vak.
Šeštad., 6 vak. iki 9:30 vakare.
Trečiad. ir Sekmad. pagal sutartį.

Ofiso Tel. ..... VIRginia 1386
DR. AL. RAČKUS
GYDYTOJAS IR CHIRURGAS
4204 Archer Avenue
LIGONIUS PRIIMA:
Kasdien nuo 2:00 iki 8:00 val.
Trečiad. ir Sekm. tik susitarus.

Išmintis yra širdyje to, kuris turi supratimą.

Vaikas ima ir žvakės liepsną, kad graži.

KLAUSYKITE–
VĖLIAUSIŲ ŽINIŲ - PRANEŠIMŲ - MUZIKOS - DAINŲ
Per Mėgiamiausią Šeimininkių
SOPHIE BARCUS RYTINĘ RADIO PROGRAMA
Iš Radio Stoties
W. G. E. S. — 1390 Kilocycles
KAS RYTĄ:–Nuo 8:45 iki 9:15, išskiriant Sekmad.
Taipgi Pasiklausykit Populiaraus
VAKARUŠKININKŲ PROGRAMO, VAIDINANT "TAČKŪNŲ" ŠEIMĄ ir Jų Kaimynus
Kas PIRMADIENIO VAKARĄ Nuo 7 iki 8 val. vak.

Radio Programai leidžiami Budriko Krautuvės per 14 metų:
WCFL 1000 k. Sekmadienio vakare 9 valandą.
WHFC 1450 k. Ketvirtadienio vakare 7 valandą.

Budriko Moderniška Krautuvė
Pilnas didelis pasirinkimas namams rakandų, geros Parlor Setų, Pečių, Karpetų, Radijų ir didelė Jewelry Krautuvė sykiu su Rakandų Krautuve po vienu stogu. Taipgi Rekordai, Gaidos.
Jos. F. Budrik, Inc.
3241 So. Halsted St.
Tel. Calumet 7237—4591

REFINISHING REPAIRING UPHOLSTERING
"IŠ MŪSŲ DIRBTUVĖS TIESIAI JUMS"
VISAS DARBAS IR MATERIOLAS PILNAI GVARANTUOJAMAS
Neišmeskite savo senų išdėvėtų rakandų, bet paveskite mums juos perdirbti mūsų pilnai įrengtoje dirbtuvėje. Pirmiau dirbome naujus rakandus, o dabar iš priežasties karo mes visą savo dirbtuvę pertaisėm perdirbimui senų rakandų, vartojant vien tik geriausius materiolus. Turime didelį pasirinkimą visokių spalvų ir audinių aptraukimui materiolų.
DAR TURIME DIDELĮ PASIRINKIMĄ NAUJŲ RAKANDŲ ir jūs galite išmainyti savo senus ant naujų.
ARCHER AVENUE FURNITURE CO.
Parlor Setų Išdirbėjai
JUOZAPAS KAZIKAITIS — SAVININKAS
4140 ARCHER AVE. TEL.: LAFAYETTE 3516

J. P VARKALA
VALSTIJOS REGISTRUOTAS AUDITORIUS
4148 Archer Ave.
Tel. Virginia 2114
Perkėlė savo Raštinę į BRIGHTON PARKĄ
Su Income taksais ir kitais reikalais kreipkitės viršminėtu antrašu.

Skolinam Pinigus Morgičiams
GREITAS IR MANDAGUS PATARNAVIMAS
KREIPKITĖS PRIE MŪSŲ
TAUPYKITE dėl 1943
SUPREME SAVINGS and LOAN ASSOCIATION
PETRAS P. KEZON
Sekretorius ir Iždininkas
DABARTINĖ DIVIDENTŲ NORMA 4%
1751 W. 47th Street

PASKOLOS DAROMOS ANT PIRMŲ MORGIČIŲ!
STATYBAI — REMONTAVIMUI ARBA REFINANSAVIMUI
ant Lengvų Mėnesinių Išmokėjimų!
PANAUDOKITE PROGĄ DABARTINĖMS ŽEMOMS NUOSIMČIO RATOMS.

TAPKITE FINANSINIAI NEPRIKLAUSOMI!
TAUPYKITE mūsų įstaigoje. Jūsų indėliai rūpestingai globojami ir ligi $5,000.00 apdrausti per Federal Savings and Loan Insurance Corporation. Mokame 3%. Jūsų pinigai greitai išmokami ant pareikalavimo.
SENIAUSIA IR ŽYMIAUSIA LIETUVIŲ FINANSINĖ ĮSTAIGA — 46 Metai Sekmingo Patarnavimo! —
KEISTUTO SAVINGS and LOAN ASSOCIATION
TEL. CALUMET 4118 Jos. M. Mozeris, Sec'y. 3236 SO. HALSTED ST.

Split by PDF Splitter

WANT ADS

"DRAUGO" DARBŲ SKYRIUS

"DRAUGAS" HELP WANTED ADVERTISING DEPARTMENT
127 No. Dearborn Street
Tel. RANdolph 9488-9489

HELP WANTED — VYRAI

REIKIA VYRŲ

Reikia prie darbų lankstyti popierinius baksus. Reguliaris algos pakėlimas. Dieną ir naktį šiftai. Atsišaukite asmeniškai nuo 8:30 ryto iki 5 popiet.

CHICAGO CARTON CO.
4200 S. Pulaski Rd.
ar į Employment Ofisą nuo 9 ryto iki 12 popiet.
3959 W. Ogden — Room 302

FREIGHT HANDLERS

NUOLATINIAM DARBUI

Mokam aukščiausią visam mieste mokestį. Viršlaikis virš 40 valandų

LABAI SVARBUS DARBAI

Atsišaukit asmeniškai į

NATIONAL CARLOADING CORPORATION
Door No. 5, House No. 3.
13th & Clark Sts.

NAKTIMIS PORTERIŲ
Gera mokestis ir valgiai.
Atsišaukite į
OLD HEIDELBERG
14 W. Randolph.

Foundrės Darbininkų

MUMS REIKIA
KELETĄ VYRŲ
PILNO LAIKO DARBAMS
GERA MOKESTIS
100% KARO DARBAI
2742 W. 36th Place

Geras Viduje DARBAS
—DĖL—
3 arba 4

Stiprių, Aktingų Vyrų
Bet Kokio Amžiaus.
GERA MOKESTIS.
Pastovus Darbas.
Atsišaukite

MAWER - GULDEN - ANNIS, INC.
589 East Illinois Street

VIDUR-AMŽIAUS VYRO dėl lengvų Porterio darbų, dienomis, 50c į val. 40 val. savaitėj, laikas ir pusė už viršlaikį. SEEley 6306.
M. BORN & CO. 1060 W. Adams

REIKIA — METAL POLISHERS ir BUFFERS. Turi būt patyrę.
SUPERIOR PLATING WORKS
4600 W. Palmer St. Albany 3900

PATYRUSIŲ
PRIE PIŪKLO VYRŲ
IR SPRAYERS

Taipgi ir abelnų dirbtuvės darbininkų. Patyrimo nereikia. Malonios darbo salygos. Greitas įsidirbimas. Atsišaukite į

STOR-AID OF ILLINOIS, INC.
8440 South Chicago Ave.

WOOLEN STOCK KLERKŲ. Cutting room Woolen Klerkų. Nuolatiniai darbai. Klauskite Bolas W. Palutsis.
M. BORN & CO. 1960 W. Adams

BENDRAI
Dirbtuvės Darbininkų
Drill Press Operatorių.
ROCKWELL ENGINEERING CO.
10126 S. Western Ave.

VIDUR-AMŽIAUS VYRO. Trimming stock klerko dėl išdirbėjo vyrams drabužių ir militarinių uniformų. Turi mokėt rašyt ir skaityt angliškai. Rašykite: BOX 1225—DRAUGAS, 127 N. Dearborn.

DIRBTUVĖJE PORTERIO

Patyrimo nereikia. Gera mokestis ir viršlaikis. Nuolatiniai darbai jums ir po karo.

Sinclair & Valentine
215 S. Aberdeen

Mažas grūdas dideliu medžiu išauga.

PIRKITE KARO BONUS!

HELP WANTED — VYRAI

REIKIA

Vyrų Dirbtuvės Darbams
Svarbiems Darbams.
Užtenkamai Viršlaikio.

FRANK MILLER & SONS
2250 W. 58th St.

VYRŲ

Darbininkų Dirbti
Viduje Pieninės

Taip pat

PIENO IŠVEŽIOTOJŲ
SVARBI MAISTO PRAMONĖ

Reikia mokėt skaityt ir rašyt angliškai.

ŽEMIAUSIA MOKESTIS
PIENINĖS DARBININKAMS
$44.00 Į SAVAITĘ

ŽEMIAUSIA MOKESTIS
PIENO IŠVEŽIOTOJAMS
$49.00 Į SAVAITĘ

Kreipkitės prie

THE BORDEN CO.
3014 N. TRIPP AVE.
320 W. 70th PLACE
7301 W. Harrison—Forest Park

KELETĄ VYRŲ

ABELNIEMS DIRBTUVĖS DARBAMS

Proga išmokti gerą pokarinį amatą vokelių biznyje.

NUOLATINIAI DARBAI
UŽTENKAMAI VIRŠLAIKIO

Central Envelope & Lithograph Co.
426 S. Clinton St.

ŠTAI GERAS Nuolatinis Darbas-

DRAUGO Spaustuvėj reikalingas geras Darbininkas už

PRESMONĄ

LABAI GERA MOKESTIS
Puikios Darbo Sąlygos

PATYRIMO NEREIKIA
—IŠMOKINSIM!

ATSIŠAUKIT TUOJAUS Į

"DRAUGO" ADMINISTRACIJA
2334 S. Oakley Ave.

Ar pašaukit—
CANAL 8010 ar 8011.

MEDŽIO MAŠINOS DARBININKO
Patyrusio prie Router.
NORDHEM HIGHLAND CO.
2237 N. Kimball

OFISAMS DŽANITORIŲ
NAKTIMIS
Gera mokestis ir darbai yra nuolatiniai.
STEWART - WARNER CORP.
2750 N. WOLCOTT ST.

ASSISTANT
SHIPPING KLERKO

Gera mokestis. Nuolatinis darbas jums ir po karo. Patyrimo nereikia

Sinclair & Valentine
215 S. Aberdeen

VYRŲ

SU AR BE PATYRIMO

NUOLATINIAI DARBAI
GERA MOKESTIS
MĖNESINIAI BONAI

SHOTWELL CANDY CO.
3501 Potomac

HELP WANTED — VYRAI

VYRAI!
Ar Dirbate
PRIE
Karo Darbų?

KREIPKITĖS DABAR
Dėl Darbo
Į
Svarbią Karo
DIRBTUVĘ

Production Chaser
Hand Trucker
Heat Treat
Helper
Interior Grinder
Machine Repair
Inspection
Engine Lathe Opr.
Turret Lathe Opr.

60 VAL. DARBO SAVAITĖ
1½ UŽ VIRŠLAIKĮ
GEROS DARBO SĄLYGOS
NAUJOS MAŠINOS

ATNEŠKIT GIMIMO REKORDĄ

DIRBANTIEJI PRIE DEFENSE DARBŲ NEBUS PRIIMAMI.

FOOTE BROTHERS GEAR & MACHINE CORP.
GERA VIETA DIRBTI

Employment Ofisas
5219 S. Western Blvd.

Ofiso Valandos:
Kasdien, 8:30 ryto iki 5 pp.
Sekmad. 9:00 ryto iki 2 pp.

VYRŲ REIKIA
MAŽAI DIRBTUVEI

Lengvi dirbtuvės darbai. Viduramžiaus ar drafto paliuosuoti pageidaujami. Patyrimo nereikia. Pastovūs darbai, $25.00 į savaitę.

HARRY ALTER CO.
1728 S. Michigan

PAKERIŲ

Viduramžiaus vyrų prie lengvų pakavimo darbų. Patyrimo nereikia. Šie darbai neliečiami karo. Jie yra nuolatiniai.

KREIPKITĖS—
PERSONNEL DEPT.
307 W. MONROE ST

SARGO - DŽANITORIAUS

Reikia keletą vyrų dieniniams ar naktiniams šiftams.

GERA MOKESTIS
ATSIŠAUKIT TUOJAUS Į

PLAYSKOOL MFG. CO.
1750 N. Lawndale Ave.

HELP WANTED — MOTERYS

REIKIA
MOTERŲ

100% Karo Darbams
Amžiaus 20 iki 45

Svarbi proga pagelbėti laimėjime karo atliekant svarbų darbą

Atsišaukit
2742 W. 36th PLACE

HELP WANTED — MOTERYS

RADIO

Jūs dabar galite prisidėti prie progresyvės kompanijos apturėdami pulkią po karo ateitį. 100% karo pramoga. Užsidirbkit kol išsimokinsit kaipo:

ASSEMBLER
INSPEKTORKA
TESTER

Taipgi dalinio laiko vakarais šiftas 5—9 val. vak.

MOTOROLA
Galvin Mfg. Corp. 4545 W. Augusta

REIKIA MOTERŲ

Reikia prie darbų lankstyti popierinius baksus. Reguliaris algos pakėlimas. Diena ir naktį šiftai. Atsišaukite asmeniškai nuo 8:30 ryto iki 5 popiet.

CHICAGO CARTON CO.
4200 S. Pulaski Rd.
ar į Employment Ofisą nuo 9 ryto iki 12 popiet.
3959 W. Ogden — Room 302

SEWING MACHINE OPERATORIŲ

Reikia prie skalbiamų drabužių. Taipgi SIUVĖJŲ paprastiems darbams ir PATAISYTOJŲ. Patyrimo nereikia.

AMERICAN LINEN SUPPLY
849 N. Franklin

SEWING MACHINE OPERATORIŲ ir RANKOMIS SIUVĖJŲ su ar be patyrimo. Išdirbėjai militarinių uniformų ir civiliniems drabužių. Klauskit Bolas W. Palutsis.
M. BORN & CO. 1060 W. Adams

DRABUŽIŲ INSPEKTORIŲ prie Navy Oficierių uniformų ir civiliniems siūtų ir overkotų. Klauskite Bolas W. Palutsis.
M. BORN & CO. 1060 W. Adams

MERGINŲ

Lengviems dirbtuvės darbams. Patogios darbo sąlygos. Gera mokestis laike mokinimo. Piece work rata abelnai siekia nuo 55c iki 75c į val. po išsilavinimo.

AMERICAN BRUSH CO.
1113 N. Franklin

COUNTER MERGINU
NAKTIMIS VALYMUI MOTERŲ

Patyrimo nereikia. Geros valandos, gera mokestis, malonios darbo sąlygos.

HARDING'S, 68 W. Madison
Employment Ofisas—2-ram aukšte.

GIRL or WOMAN
GOOD TYPIST

Able to take dictation. Pleasant working conditions. 5½ day week.

SHARP & DOHME, INC.
111 N. Canal 1st Floor
Franklin 8506.

PILNO LAIKO DARBAI
48 VAL. SAVAITĖ
LAIKAS IR PUSĖ VIRŠ
40 VALANDŲ
LENGVI, ŠVARUS ASSEMBLY DARBAI
PATYRIMO NEREIKIA

Merginoms gyvenančioms apylinkėje gali sutaupyti carfare ir pietų lėšas. Atlikit savo dali dirbant 100% KARO PRAMONĖJE.

DALINIO LAIKO DARBININKIŲ
TAIPGI REIKIA
VALANDOS: 4:45 pp.—9:45 Vak.
5 DIENŲ SAVAITĖ
Kreipkitės į

Taylor Tubes, Inc.
2312 WABANSIA AVE.

VALYMUI MOTERŲ

Dėl Ofisų. Darbai naktimis nuo 6 iki 11 vakarais. $80.00 į mėnesį, pastovūs darbai.

ATLAS WINDOW CLEANING CO.
29 S. LASALLE ST.
Room 1028 Randolph 4492

SKELBKITĖS "DRAUGE"

VYRAI IR MOTERYS

APSIGYNIMO DARBAS TURI PIRMENYBĘ
Tuojaus Reikalingi—

★ TOOL AND DIE MAKERS
★ PUNCH PRESS OPERATORS
★ ASSEMBLERS—VYRŲ IR MOTERŲ

Patyrusių ir Nepatyrusių.

DIENŲ ARBA NAKTŲ DARBAI

Taipgi ir nesveikuojanti žmonės galės dirbti lengvą darbą.

BADGER TOOL AND MFG. CO.
1501 W. POLK STREET
Tel. CANAL 5510.

Mašinų Operatorių

PASTOVUS LENGVI DARBAI
100% KARO DARBAI

Jūs galite būti užtikrinti kad čionai ir po karo bus jums nuolatini darbai su proga įsidirbimo. Laikas ir pusė už viršlaikį virš 40 val.

ATSIŠAUKITE Į

James H. Rhodes and Co.
3110 W. 28th St.

SKALBYKLOJ DARBININKŲ
Pilnam ar daliniui laikui.
Gera mokestis.
CHAMPION LAUNDRY
2500 W. Fullerton

BUS BOYS
VEITERKŲ — HOSTESSES
PATYRUSIŲ
Kreipkitės į Colonnade Room.
VALYTOJŲ
TARNAIČIŲ
ELEVATOR MERGINŲ
Kreipkitės į Housekeeping Dept.
EDGEWATER BEACH HOTEL
5349 Sheridan Rd.

VYRŲ IR MOTERŲ

LENGVIEMS DIRBTUVĖS DARBAMS
$31.20 Į SAV. PRADEDANT
Sekmad. ir vakarais nereikia dirbti.
Pastovumas — Proga įsidirbimo.
Svarbi Pramonė.

50 EAST 26th ST.

PARDAVIMUI

PARSIDUODA — 2 aukščių medžio su 2 fletų mūro namas užpakalyje. 6—4 kambarių fletai. Gera įeiga. $3,500.—2010 CANALPORT—MERRIMAC 3781.

★★★★★★★★★★
★ For Help!
★ For Sale!
★ For Rent!
★ For Service!
★ For Results!
- ADVERTISE -

In America's Greatest Lithuanian Daily Newspaper
— ESTABLISHED 1909 —
CALL AN AD-TAKER
CLASSIFIED OFFICE
TEL.—RANDOLPH 9488
LITHUANIAN-DRAUGAS
THE LEADING LITHUANIAN ADVERTISING MEDIUM
★★★★★★★★★★

PIRKITE KARO BONUS!

HELP WANTED — MOTERYS HELP WANTED — MOTERYS

MOTERŲ — MERGINŲ

Reikalingos DABAR prie Svarbių Aviacijos Darbų Čionais.
Patyrimas Nereikalingas.

$120.00 mėnesiniai MINIMUM pradinė rata mokant valandine tvarka — Labai geros darbo sąlygos — Slack siūtai duodami veltui — Skanūs valgiai paruošiami mūsų artimam Canteen — Viršlaikis — 6 dienos savaitėje — Atostogos apmokamos — Gvarantuotas ligoninės plenas.

Nereikia Laukti Pasitarimui.
ATNEŠKIT PRIRODYMUS PILIETYBĖS

EMPLOYMENT OFISAS ATDARAS: Nuo Pirmadienio perdėm Šeštadienį, 8 ryto iki 4:30 popiet. Sekmadienio rytais nuo 10 ryto iki 1 popiet.

DOUGLAS PARK "L" IKI DURŲ

HURLEY MACHINE CO.
2145 S. 54th Ave. Cicero

HELP WANTED — MOTERYS

REIKIA
MOTERŲ
—IR—
MERGINŲ

Lengvas Dirbtuvės Darbas, Šmotų Darbas. Gera Mokestis. Atsišaukite

MAWER - GULDEN - ANNIS, INC.
589 East Illinois Street

ATYDA ŠEIMININKĖMS

Darbai vedusioms moterims kaipo Pardavėjos, dirbant rytmečiais arba iki 3 popiet. Taipgi pilno laiko. O gal bus galima sutvarkyti darbo laiką jūsų patogumui ir valandoms. Gera pradinė mokestis, malonios darbo sąlygos.

NEISNER BROS.
5 to $1.00 Stores
4255 Archer Ave.

REIKIA MOTERŲ rūšiuoti skrybelėms plunksnas. Nereikia dirbti šeštadieniais, nuoolatiniai darbai, gera mokestis.
FEATHER-WORKS 810 Fulton

SKALBYKLOS DARBININKIŲ

Labai patraukianti mokestis.
PRESS OPERATORĖMS
MANGLE MERGINOMS
FOLDERS — FEEDERS
SVARBIOJE PRAMONĖJE
KREIPKITĖS—ROOM 310

135 E. 11th Place
ILLINOIS CENTRAL R. R.

ASSEMBLERS
MERGINŲ — MOTERŲ

Nuolatiniai, malonūs lengvi assembly darbai. Pirmiau tame patyrimo nereikia.

100% KARO DARBAI
AUKŠČIAUSIA RATA MOKAMA

NATIONAL DIE CASTING CO.
600 N. Albany Ave.

VYRAI IR MOTERYS

REIKIA
KARO DARBAMS
VYRŲ
MOTERŲ

PATYRIMO NEREIKIA
DALINIO LAIKO
PILNO LAIKO

DIENĄ AR NAKTĮ DARBAI

Moulderių	Truck Drivers
Grinders	Shakeout Vyrų
Coremakers	Chippers
Yarde Vyrų	Truckers
Assemblers	Valytojų
Checkers	Pakerių
Sorters	Shifters
Millwrights	Cupola Tenders

Machine Molderių
Garage Darbininkų
Stipriu H. S. vaikinų ir kitų dirbti po 4 val. naktimis.

IŠMOKITE AMATĄ

Vyrams ir moterims norintiems dirbti ir mokintis bus duodama proga išmokti amata kaipo Moulderiai, Coremaker, Grinder ir bus apmokami pagal gabumus.

PASTOVUMAS

Šis yra nuolatinis biznis. Mūsų kompanija jau ilgas laikas kaip yra pirm karo ir bus ilga laiką kada karas pasibaigs. Didžiuma mūsų darbininkų išbuvo su mumis per daugelį metų.

Geros darbo sąlygos — Apdrauda—Gera Transportacija.

Jei dabar dirbate svarbioj pramonėje neatsišaukite.

Employment Ofisas dirbtuvėje atdaras nuo 7:30 ryto iki 5:00 popiet. Pirmad. perdėm Penktad. ir nuo 7:30 ryto iki pietų šeštadieniais.

Matykit Mr. Overholt Circulation Departmente, News-Sun Bldg., 112 Madison St., Waukegan, Ill., nuo 6:00 vak. iki 8:30 vak. Pirmad., Antrad., Ketvirtad. ar Penktad.

JEI NEGALIT ATEIT—RAŠYKIT Į

THE CHICAGO HARWARE FOUNDRY COMPANY
North Chicago, Illinois
Phone Majestic 577
VIENA IŠ NORTH CHICAGOS SENIAUSIŲ PRAMONIŲ

HELP WANTED — MOTERYS

Tarnaičių
Valymui Moterų

Aukščiausia Mokestis
Malonios
Darbo Sąlygos
Pilno Laiko Darbai

MATYKIT MISS FAUT
Housekeeping Dept.
SENECA HOTEL
200 E. CHESTNUT

REIKIA TARNAITĖS apartmento name. Sekmadieniais nereikia dirbti. Malonios aplinkybės, aukščiausia mokestis.
PAŠAUKIT — SOUTH SHORE 8528

REIKALINGA MOTERIS prie ligonio patarnauti, nuo 10 val. ryto iki 4 popiet. Kitokio darbo nereikia dirbti tik paduoti pietus. Šaukite—LAWNDALE 7371.

REIKIA
Merginų ar Moterų

Pakavimo departmente. Lengvūs darbai. Nuolatiniai. Gera pradinė mokestis. Atsišaukit tarp 9 ryto ir 4 popiet.

Sterling Bolt Co.
707 W. Van Buren

DIRBTUVĖS MERGINŲ
Lengviems, švariems Assembly darbams. Pastovūs darbai. $25.00 į savaitę.
HARRY ALTER CO.
1728 S. Michigan

MERGINŲ — MOTERŲ
EGG CANDLERS
PATYRIMO NEREIKIA
PUIKI MOKESTIS
40 VAL. SAVAITĖJ
Užtenkamai Viršlaikio
THE GREAT ATLANTIC AND PACIFIC TEA CO.
445 W. Pershing Rd.
Boulevard 6120.

Romoje gyvena min. Lozoraitis – sukaktuvininkas

(LKFSB) Paskutinieji nepaprasti įvykiai Romoje atkreipė mūsų visų dėmesį į tą miestą. Šia proga mes prisimename, kad Romoje, Lietuvos atstovybėje prie Vatikano, yra apsigyvenęs buvęs Lietuvos užsienio reikalų ministeris, o vėliau Lietuvos įgaliotas ministeris Italijoje — St. Lozoraitis. Šis gabus lietuvių diplomatas yra dar, palyginamai, jaunas: rugsėjo 5 d. jam suėjo 45 m. amžiaus.

Meksikos šventė

(LKFSB) Rugsėjo 16 d. — Meksikos šventė. Tas kraštas tai pietinis kaimynas Jungtinių Amerikos Valstybių. Meksika turi 763,944 kvadr. mylių žemės plotą ir netoli 20 milijonų gyventojų. Katalikų čia yra apie 16 milijonų. Kaip žinome, čia ilgą laiką siautė kruvinas katalikų persekiojimas. Čia žuvo pirmoji katalikų akcijos kankinė Maria de la Luz Camacho, nušauta raudonųjų prie bažnyčios durų; kitas garsus Meksikos kankinys — tėvas Pro, apie kurį prancūzų kalboje neseniai yra išleistas puikus veikalas. Dabar Meksikos gyvenimas ramesnis, patsai dabartinis prezidentas gen. Manuel Avila Camacho rodo nemažą prielankumą katalikams. Paskutiniu metu Meksikoje turi didelį pasisekimą Sinarquistų judėjimas, kurs į visuomenės reikalų tvarkymą nori įnešti krikščionybės dėsnius.

Split by PDF Splitter

DRAUGAS
THE LITHUANIAN DAILY FRIEND
2334 South Oakley Ave. Chicago, Illinois
Published Daily, except Sundays,
by the
LITHUANIAN CATHOLIC PRESS SOCIETY
A member of the Catholic Press Association.
$6.00 per year outside of Chicago; $7.00 per year in Chicago Cicero; 3c per copy.
Advertising in "Draugas" brings best results.

DRAUGAS
Išeina kasdien, išskyrus sekmadienius.

Prenumeratos kaina Chicagoje ir Cicero—paštu:

Metams	$7.00
Pusei metų	4.00
Trims mėnesiams	2.00
Dviem mėnesiams	1.50
Vienam mėnesiui	.75

Jungtinėse Valstybėse, ne Chicagoje:

Metams	$6.00
Pusei metų	3.50
Trims mėnesiams	1.75
Dviem mėnesiams	1.25
Vienam mėnesiui	.75

Užsieniuose:

Metams	$8.00
Pusei metų	4.50
Trims mėnesiams	2.50

Pinigus reikia siųsti pašto Money Orderiu su užsakymu.
Skelbimų kainos prisiunčiamos pareikalavus.

Rankdarbiams ir korespondentams raštų negrąžiname, jei neprašoma tai padaryti ir neprisiunčiama tam tikslui pašto ženklų. Redakcija pasilaiko sau teisę taisyti ir trumpinti visus prisiųstus raštus ir ypač korespondencijas sulig savo nuožiūros. Korespondentų prašome rašyti tik vienpusį ir aiškiai (jei galima, rašomąja mašinėle), paliekant didelius tarpus pataisymui, ir vengiant polemikos ar asmeniškumų. Pasenusios korespondencijos laikraštin nededamos.

Entered as second-Class Matter March 31, 1916 at Chicago, Ill. under the Act of March 3, 1879.

Italai kovoja prieš vokiečius

Italijos pasidavimas ir sudarytos karo paliaubos turi didelės reikšmės. Ateityje turės dar didesnę reikšmę karo eigai. Italija atidavė sąjungininkams savo karo laivyną. Italai perėjo, galima sakyti, į sąjungininkų pusę, tik kai kurie fašistai eina kartu su Hitleriu, o italai patriotai eina išvien su sąjungininkais. Ir daugumą italų kovoja prieš vokiečius.

Italijos Alpėse vyksta tikras sukilimas prieš vokiečius. Italų kariuomenės daliniai ir gyventojai priešinasi vokiečiams visomis jėgomis.

Italijos premjeras Badoglio išleido atsišaukimą, kuriame įsako visiems italams kovoti kartu su britais ir amerikiečiais prieš vokiečius, ir prieš tos nuovokos neturinčius italus, kurie klauso nacių įsakymų.

Dabar Badoglio valdžia įsako visiems italams kovoti iki paskutiniųjų prieš nacius, griauti jų susisiekimo priemones, pulti vokiečių kariuomenės dalinius ir paskirus kareivius. Kur negalima kovoti, ten įsakoma tverti partizanų būrius ir vesti kovą užfrontėje.

Badoglio tvirtina, kad sąjungininkų tikslas yra atgaivinti stiprią ir vieningą Italiją, sąjungininkų atstovai jam tai pareiškę be jokių abejonių. Maršalas sako, jog britai, amerikiečiai ir italai jau buvo sąjungininkais Piave ir Vittorio Veneto kovų metu.

Badoglio įsakomi kareiviai išvijo vokiečius iš Sardinijos. Italų karo laivai užėmė tris svarbias salas Neapolio įlankoje.

Tenka pasakyti, jog maršalas Pietro Badoglio dabar atlieka panašų patarnavimą Italijoje, kaip kad velionis admirolas Darlan atliko šiaurės Afrikoje. Badoglio įsakymu pasidavė Italijos laivynas sąjungininkams. Ir jo įsakymu italai dabar kariauja prieš nacius.

Geras ženklas, jog Badoglio atitaiso klaidas, kurias padarė Mussolini ir jo fašistai, įveldami Italiją į karą prieš sąjungininkus.

Tenka manyti, kad Italija po karo, atsikračiusi fašistų, eis demokratijos keliu, kur žmonės turės ne tik užtektinai duonos, bet taip pat ir sąžinės laisvę.

Kovos prie Neapolio miesto

Prieš kiek laiko vokiečių radijas skelbė, jog amerikiečių penktoji armija bėga į jūras, kai ėjo aršios kovos prie Salerno. Penktoji armija atlaikė baisias atakas, ir ji laimėjo. Dabar sąjungininkų jėgos vis daugiau ir daugiau laimi Italijoje. Jau dabar sąjungininkai pradėjo kovas už Neapolį.

Neapolis yra svarbus Vidužemio jūrų uostas ir žymus Italijos pramonės miestas. Neapolis daug didesnis už Romą. Neapolis Italijos miestų eilėje užima antrą vietą, pirmą vietą turi Milanas. Neapolis neturi visai milijoną gyventojų, bet mažai trūksta iki milijono.

Neapolis išsistatęs apie gražų Vidužemio jūrų įlingį, pajūryje ir nemažų kalnų šlaituose, sudarydamas sulaužyto puždiedžio formą.

Neapolis yra turtingas, nes jis senas. Per pustrečio tūkstančio metų, ir net daugiau, statytas ir griautas, ir vėl statytas, galėjo gražiai atsistatyti ir daug įvairių paminklų palikta šių dienų italams, nors patys italai čia daug mažiau už kitus Neapolį statė.

Daug ką matė Neapolis, daug ką jis pergyveno, daugelio kraštų valdovus jis kėlė, pats daug kartų žydėjo ir vaisius krovė gražių liekanų ir paminklų pavydalu... Dabar palei Neapolį eina kovos. Tos kovos sako, kad didingam Neapoliui nešama laisvė, kurią išplėšė fašistai ir naciai.

Neapoly daug kas gyveno ir daug jų iš čia išnyko, kitiems vietas užleido. Savo pėdsakus paliko čia graikai, romėnai, gotai, bizantiečiai, normanai, vokiečiai, prancūzai, ispanai ir kiti. Dabar žygiuoja į Neapolį amerikiečiai, nešini naują gyvenimą italų tautai.

Prancūzų jėgos išlaipintos Korsikoje

Pereitą pirmadienį paskelbė generolas Giraud, jog iš Š. Afrikos prancūzų kariuomenės daliniai, ginkluoti Amerikos ginklais, iškelti prancūzų Korsikoje. Išlaipinti saloje kareiviai bendrai veikia su vietos sukilėliais. Korsikos saloje tuojau prasidėjo kovos su vokiečiais.

Tai buvo pirmas prancūzų jėgų išlaipinimas kovoje už išlaisvinimą savo žemės. Prancūzų kolonijalinė armija kovojo kartu su sąjungininkais išvejant ašį iš Tunisijos.

Gen. Giraud komunikatas pažymi, jog Korsikos patriotai sukilo prieš vokiečius tuo metu, kai buvo paskelbta Italijos pasidavimas. Prancūzų daliniai buvo išlaipinti Korsikoje padėti patriotams kovoti prieš vokiečius.

Vokiečiai sustiprino Korsiką tais nacių garnizonais, kurie apleido Italijos Sardiniją, skersai septynių mailių Bonifacio tarpeklį, skiriantį salas.

Pereitą pirmadienį buvo žinių, jog Ajaccio uostas, Korsikoje, Napoleono gimimo vieta, ir dalis viduje buvo patriotų rankose, nors vokiečiai dar kontroliavo Bastia ir apylinkę prie šiaurės pakrančių. Sakoma, jog vokiečiai bando pasiekti Bastia, kad galėtų greitai apleisti salą per Leghorn uostą.

Vakar jau buvo žinių, jog prancūzų ir italų kariuomenės vokiečius stumia į jūrą.

Iš šiaurės Afrikos radijas paskelbė, jog Italijos jėgos išstūmė nacius iš Sardinijos, o paskui sekė Korsika. Italai su prancūzais išvien kovoja Korsikoje prieš nacius. Tai yra nepaprastas įvykis, nes dešimtmečiais ėjo ginčas dėl tos salos tarp italų ir prancūzų. Tai yra reikšmingas įvykis, jog italas ir prancūzas vėl padavė viens kitam ranką kovoje prieš nacius.

Kada buvo gauta žinia, jog prancūzų jėgos išlipo į Korsikos salą, tuo pat kartu gauta žinia, jog sąjungininkų 5-toji armija įlipo į 5,000 pėdų Sorrento pusiausalio viršūnes ir sekmingai kovoja palei Neapolio miestą. Diena iš dienos vis sąjungininkai laimi Italijos žemėje.

Mūsų jėgos karo laimėjimui

Jungtinių Amerikos Valstybių valdžios atstovai įspėjo žmones, jog dar negalima tikėtis greitos karo pabaigos. Bet atsiranda visokių "ekspertų", kurie sako, jog Vokietija gali susmukti per ateinančius du ar tris mėnesius, o gal dar išsilaikys iki ateinančio pavasario.

Tie "ekspertai" remiasi nujautimu ir mano, jog karas Europoje gali pasibaigti dar šį rudenį. O po to greitai bus paklupdyta Japonija.

Didžiausias tų asmenų argumentas, jog greitai karas baigsis Europoje, yra ne kas kita kaip jų nujautimas. Geras dalykas yra nuojauta. Bet daug reikšmingesnis dalykas yra blaiviai žiūrėti į faktus, kuriuos mes matome. Todėl tenka gyventi ne speliojimais, bet realiu gyvenimu. Užtat reikia visas jėgas įtempti ir taip dirbti, tarsi atrodytų, jog karas bus ilgas. Tenka visas jėgas mobilizuoti darbui ir pasišventimui ilgam karui, nes jei mes gyvensime tik svajonėmis, tai galime gerokai pakenkti karo eigai.

Jei karas baigsis greičiau, negu mes manome, bus gerai. Bet mes turime dirbti ir aukotis ilgam karui, nes kitaip trukdysime karo laimėjimui pastangas.

Susirūpinkime

Pereitą sekmadienį Chicagos arkivyskupijos bažnyčiose buvo rinkliava užsienio misijų reikalams. Žmonės gausiai aukojo misijų reikalams. Katalikai ne tik uoliai remia karo pastangas, bet taip pat prisideda ir prie Kristaus mokslo skleidimo misijų kraštuose.

Labai gražu ir kilnu, jog katalikai uoliai remia misijų reikalus.

Kada mes remiame misijas savo maldomis ir pinigais, tepaskatina mus dar uoliau įgyvendinti, palaikyti ir sustiprinti Kristaus dvasią savo šeimose, parapijose, organizacijose, žodžiu mūsų viešame gyvenime.

Labai gražu, jog nepamirštame misijų reikalų, bet taip pat nepamirškime skleisti Kristaus mokslą savo namuose ir jų apylinkėje. Tada būsime tikri apaštalai ne tik užsienio misijose, bet taip pat savo namuose ir jų apylinkėje. Juo labiau bus krikščioniškas mūsų gyvenimas, tuo bus ramiau ir saugiau gyventi.

Rašytojo ir dailininko Vyt. Bičiūno sukaktis

(LKFSB) Vienas gabiausių Lietuvos žmonių buvo Vyt. Bičiūnas. Jisai žymus rašytojas, kalbėtojas, teatralas ir net dailininkas. Gimęs Klovainių bažnytkaimy, Šiaulių apskr. 1893 m. rugs. 1 d. (senu kalendorium — rugp. 20 d.), taigi šiemet jam sueina 50 metų. Jaunatvėje lankė slaptą lietuvišką mokyklą. Baigęs Šiaulių gimnazijos 6 klases persikėlė į Kazanių, kur ketverius metus mokėsi dailės. Prasidėjus Didžiajam Karui persikėlė 1914 m. į Petrapilį, čia dirbo lietuvių komitete ir "Lietuvių Balso" redakcijoje. 1918 m. grįžo į Lietuvą ir čia ėjo įvairias pareigas: paišybos mokytojo, dirbo krašto apsaugos komisijoje, meno departamente, buvo savanorių propagandos organizatoriumi, buvo pirmuoju "Lietuvos" laikraščio redakcijos sekretoriumi, pirmuoju tikybų departamento direktoriumi, buvo išrinktas į Steigiamąjį ir vėliau į pirmąjį seimą atstovu iš krikščionių demokratų partijos. Daug dirbo prie "Vilkolakio" teatro, vėliau buvo mokytoju aukšt. meno mokykloje. Jau 1911 m. Šiauliuose buvo suvaidintas pirmas jo parašytasai veikalas. Blaivybė drigijos dramų konkurse laimėjo pirmą premiją už draminį veikalą "Tėve mūsų". Su kun. Krupavičiumi redagavo "Tiesos Kardą", o vėliau buvo "Laisvės" redaktoriumi. Yra parašęs visą eilę knygų, daugybę dailiosios literatūros kūrinių; jo veikalas "Žalgiris" Vytauto Didž. komiteto konkurse laimėjo pirmąją vietą.

Jo kai kuriuos vertingus piešinius yra įsigijusi Čiurlionies galerija. Jis net gi yra dailiai dekoravęs bažnyčias, pav., Antalieptėje. Jo yra piešta ir teatro dekoracijų. Jis taipgi yra parašęs visą eilę teatro veikalų ir sukūręs daugelį vaidinimų dėl radijo. Jo balsas buvo dažnai girdimas iš Kauno radijofono. Gaila, kad tas gabus lietuvis, dabar sukaktuvininkas, be jokios kaltės yra išgabentas į Sibirą ir mes neturime žinių ar dar jis tebėra gyvas.

20 m. nuo mirties Pijaus Mičiulio

(LKFSB) Rašytojas Pijus Mičiulis daugiausia pagarsėjo Blaivybės dr-jos konkurse laimėdamas premiją už savo trijų veiksmų dramą "Sugriuvęs Gyvenimas". Aukštuosius mokslus jisai buvo ėjęs Maskvoje. Kurį laiką darbavosi Vilniuje, bet iš ten jį, kaip veiklų, susipratusį lietuvį, lenkai drauge su "33" grupe ištrėmė. Keletą mėnesių pagyvenęs Lietuvoje, rašytojas mirė 1923 m. rugs. 2 d. Kauno ligoninėje. Į kapines buvo rašytojo Tumo nulydėtas iš Vytauto bažnyčios.

SKELBKITES "DRAUGE"

P. Klausutis

Pasiruošimas taikai ir būsimiems karams

arba

Ateities paslaptys parako dūmuose

(Tęsinys)

11. Jaunatviškas senimas mokys pasaulį

Miesčioniškais patogumais besinaudojanti senesnioji karta, ypač bombų nematančių kraštų, neturės parako dūmuose išugdyto jaunimo dinamizmo, bijos naujų gyvenimo formų, sunkiai supras prasidedančią naują žmonijos istorijos erą, liks savanaudiškesnė visuomeniniame ir valstybiniame veikime. Socialinių, bei apskritai humanitarinių, žinių didžiausi ištekliai po karo vis tik bus senesniųjų karių bei mokslo žmonių galvose. Atitinkamai pritaikintu mokslinimu ir auklėjimu iš karo frontų grįžusių veteranų bei būsimųjų vadų būtų galima jų techninė ir humanitarinė orientacija subalansuoti. Taip pat gali būti svarbu pasidariusio gal kiek kraštutiniškai nacijonalistiško įvairių kraštų jaunimo tautinius jausmus palenkti tarp tautiniams reikalams. Galimas dalykas, tuomi reiks susirūpinti ir nuoširdiems amerikiečiams, kai jaunimas grįš namo po karo. Žodžiu, šis karas turi duoti ir duos mums šalia siaurai suprastos jaunimo dvasios dar ir jaunatviškos dvasios senimo, pranašų su vizijomis, kurie sudarys tuos būtinai reikalingus ryšius žengiant iš vienos istorinės eros į kitą, kurie išlygins nepageidaujamus kraštutinumus, kurie derins galimus konfliktus tarp senosios ir karo frontų bei pokarinės jaunosios kartos.

12. Tradicinių luomų ir partizmo žlugimas

Po šio karo yra geistinas ar net galimas staigus ar laipsniškas žlugimas plačia prasme suprastų karališkumo ir lordiškumo tradicijų. Panašaus likimo turėtų susilaukti ir išliksiančių diktatoriškų kraštų partinio komisariškumo tradicijos. Jau natviškas patrijotiškas senimas turės mažinti tokių istorinių pasikeitimų skausmus.

Karo korespondentai rašė, kad kai kuriuose okupuotuose Europos kraštuose esančios kelios "underground movement" srovės: grynai tautinės, konservatoriškos, reakcinės — demokratinės ir agresyvinio — gengsterinio nacionalizmo. Tas tautinis slaptas veikimas dažniausia sutampąs su reakciniu-demokratiniu ir esąs vadovaujamas jaunesniosios kartos. Tais skirtumais slaptame priešokupaciniame veikime labai susirūpinusios "government in exile". Patriotiškas ir progresyviškas kovojantis jaunimas kartu su moderniškos galvosenos vyriausybės nariais turi bei turės suderinti tuos nesutarimus. Apskritai, dar daug svarbių militarinių ir politinių problemų tebėra eilinių diplomatinių spekuliacijų ribose. Komplikacijos ir neaiškumai tarptautiniuose santykiuose sušvelnėtų ir paaiškėtų, jei susiderintų United Nations narių tendencijos, jei nebūtų tiek daug dviveidiškumo ir savanaudiškumo tarp pačių alijantų. Daromos pastangos lyg tai rodo, kad pamažu bus prieita pilnutinio susipratimo.

(Bus daugiau)

Ispanijos radio duoda alijantų žinias

LONDONAS, rugs. 20.— Ispanijos vyriausybės radio pradėjo šios dienos žinių transliaciją sąjungininkų komunikatais. Iki šiol oficialus radio pirmiau skelbdavo ašies karo biuletenius.

Mums Valdžia SAKO:

TAUPYKIT VISOKIUS DAIKTUS, ką tik galima. Ir jus savo apdėvėtą parlor setą nemeskite lauk, paduokite Roosevelt Furniture Kompanijai. Jie PERDIRBS ir padarys jį kaip NAUJĄ savo dirbtuvėj. Didelis pasirinkimas visokių spalvų apdangalų.

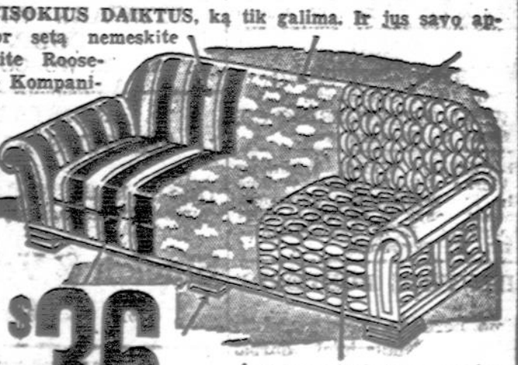

2-jų ŠMOTŲ Kainos $36 IR AUKŠČIAU

SPRINGSAI jusų parlor seto yra tokie, kaip matote. Bet dabar tokių jau negautumėt.

Telefonas SEELEY 8760

ROOSEVELT FURNITURE COMPANY
2310 WEST ROOSEVELT ROAD

Split by PDF Splitter

CHICAGOJE IR APYLINKĖSE

Įsidėmėtina diena

Bridgeport. — Mūsų parapijiečiams įsidėmėtina diena yra rugsėjo 26 d., kada įvyksta parapijos rudeninis metinis bankietas — vakarienė. Malonėkite tą vakarą ištaikyti taip, kad jau 6 val. būtumėt svetainėje. Bus malonu matyti kad parapijiečiai ne tik patys ateis, bet ir svečių, viešnių atsikvies. Ne tik bus galima užkandžiauti šviežiais "čikinais", gurkšnojant putojantį alutį, bet bus smagu pasiklausyti šaunios programos, kurią prof. Pocius su įvairiomis grupėmis jau ruošia. Girdėti, kad pasirodys mūsų jaunosios meniškos jėgos ir moterų choras.

Marijonų Bendradarbių vietinės kuopos narės jau svarsto, kaip čia skaniau valgius paruošti, o smagios moterų klūbo narės ir sodalietės jau miklina kojas, kad vikriau su lėkštėmis apie stalus bėgiotų.

Parapijos komitetas "figeriuoja" kiek dėžių "džindžirėlės" atgabenti ir kiek bačkų alaus atristi, kad visi būtų linksmi ir kad niekas nebūtų nuvarytas nuo kojų.

Kareivių motinos turės rezervuotus stalus — joms ypatinga pagarba.

Vakarienės metu bus pagerbtas klebonas prel. M. L. Krušas, kurs šį mėnesį susilaukia 65 metų amžiaus sukakties ir kurs tą savaitę švenčia savo vardines — šv. Mykolą.

Nepamirština gi, kad kiekvienas dalyvis bus patenkintas: džiaugsis smagiai su pažįstamais vakarą praleidęs ir bus smagus parėmęs gerą dalyką; prisidėjęs prie mokyklos, bažnyčios parapijos palaikymo. P. Ž.

Dovanos-dovanos-dovanos!

"Something for nothing" gal sakysit? Beveik taip. Jei už 10c galima pelnyti $25.00 Defense Bond, tai kur gi geriau berasi? Jei už 10c gali gaut meniškai rankomis megztą, plonų siūlų didelę ir dabingą staltiesę, kuri atsėjo daug dienų darbo ir galvojimo ir ją laimėjus džiaugsies, nes ji papuoš jūsų namą, taigi kur tokią dovaną gausi už 10c?

Ilgais žiemos vakarais reik daug šviesų, jei nori skaityti, rašyti ar kitką veikti prie gražios "desk lamp" ir ją gausi už 10c. Ar nebūsi "lucky"?

Jei žinai, kad nupirkęs bilietėlį, atvyksi į dar žaliuojantį Vytauto parką ir jame su būriu draugų linksmai pasisvečiuosi, pasivaišinsi skaniais virtinukais su grybais, šilta sriuba ir skaniu gėrimu ir darydamas sau malonumą padarysi ir naudos kilniai įstaigai, juk neiškęsi neatvažiavęs, rugsėjo 26 d. į Vytauto daržą į ARD visų skyrių rengiamą pikniką.

Meiliai kviečiame, nekantriai lauksime ir kuo maloniausiai priimsime visus svečius atvykusius piknikan. Brangieji ir gerieji seserų Kazimieriečių prieteliai, nereikia jums aiškinti, kaip reikalinga yra parama tai vienuolijai — tą paramą suteiksite, paremdami rėmėjų darbą ir atvykdami į ARD pikniką. Rėmėja

Atpažintas banditas

Perejtą sekmadienį Chicagoje atpažintas banditas, kuris vartojo gazą (dujas) apiplėšimo metu. Jo vardas yra Edward Damiani, 28 metų amžiaus.

Ne visuomet kalbėk ką žinai, bet visuomet žinok, ką kalbi.

BUSAS UŽVAŽIAVO ANT TRAUKINIO

Netoli Johnston City, Ill., prie vieno kryžkelio Greyhound busas pilnas žmonių užvažiavo ant dviejų vagonų traukinio, kurio vieną vagoną apvertė. Katastrofoj septyni keleiviai žuvo ir apie penkiasdešimts sužeistų. (Acme-Draugas Telephoto)

Kviečiami į pikniką — parapijos salėn

Cicero. — ARD 9-tas skyrius nuoširdžiai kviečia Cicero lietuvius, seselių prietelius atsilankyti į parapijos svetainę į metinį to skyriaus pikniką sekmadienį, rugsėjo 26 d., 3 valandą popiet. Bus kugelio, alaus, visko kitko.

Piknikas rengiamas tikslu, kad padėti ARD centrui, kurio piknikas bus taipgi rugsėjo 26 d., Vytauto parke. ARD 9 skyriui nėra lengva šiais laikais nuvažiuoti į Vytauto parką, dėlto ant vietos ruošiamas pasilinksminimas. Visas pelnas bus pridėtas prie centro pikniko.

Pirm. L. Šeputienė ir visa komisija lauks visų atsilankant. A. V.

Pinigų formos

Senovėje ir dabar dar kai kur žmonės vartoja pinigus įvairiose formose. Yra įvairios rūšies pinigų. Yra jūrų lukštų, akmens kavalkelių, stiklo, medžio gabalėlių, grudų (kukuruzų), odos, druskos, arbatos į plytas suspaustos ir daug kitokiose formose pinigų.

Homeras savo raštuose pažymi, jog graikai vartoję pinigus darytus iš vario 1184 metais prieš Kristaus gimimą. Spartakai vartojo pinigus iš geležies, o romėnai iš skardos gamintus.

Croern buvusi pirmoji, kuri pradėjusi pinigus kalti iš aukso.

PLATINKITE "DRAUGĄ"

Pora liūdnų sukakčių

(LKFSB) Rugs. 3 d. suėjo 30 metų nuo mirties Žemaičių vyskupo Gasp. Cirtauto, pasižymėjusio savo plačiu labdarybės veikimu.

— Šiemet, rugs. 4 d. suėjo 25 metai nuo mirties garsaus knygnešio kun. Ant. Radušio. Jisai, dar jaunas būdamas, drauge su būsimuoju lietuvybės žadintoju Kriaučiūnu įstojo į seminariją su pasiryžimu "savo žmonių tarpe apsigyventi ir jų naudai dirbti." Jiedu daug skaitė raštų apie Lietuvą: Duonelaičio, Kraševskio ir kitų kūrinius apie Lietuvą. Baigęs kunigų seminariją ir likęs Udrijos vikaru įsteigė slaptą knygyną

— Rugs. 9 d. suėjo 10 m. nuo mirties dainininkės V. Podenaitės, Lietuvos valstybinės operos solistės.

Įvykdė mirties bausmę japonų šnipui

CHUNGKING, rugs. 21. —Oficialiu pranešimu sakoma vakar nugalabytas 21 metų amžiaus kinietis, japonų šnipas, kuris buvo atsiųstas Kinijon nužudyti Amerikos 14-jo lėktuvų dalinio karininkus, mesti bėdą ant kiniečių lakūnų, ir tuo sukelti nesusipratimus tarp Amerikos ir Kinijos.

Grįžo Raudonojo Kryžiaus viršininkas

NEW YORKAS, rugs. 21. —Po mėnesio kelionės po Angliją, šiaurės Afriką ir Siciliją, Norman H. Davis, Amerikos Raudonojo Kryžiaus pirmininkas, šiandien lėktuvu grįžo Amerikon.

NULIŪDIMO VALANDOJE

Kreipkitės į —

ANTHONY B. PETKUS

LAIDOTUVIŲ DIREKTORIUS

DVI MODERNIŠKOS KOPLYČIOS JŪSŲ PATOGUMUI:

1410 South 50th Avenue, Cicero

Telefonas CICERO 2109

6812 So. Western Ave., Chicago

Telefonas Grovehill 0142

Mūsų patarnavimas yra greitas, mandagus ir Jūsų finansiškam stoviui prieinamas.

PACHANKIS PAMINKLAI

PETER TROOST MONUMENT COMPANY

(Įsteigta 1889 m.)

Meniški, Vertingi PAMINKLAI MAUZOLEJAI ŽENKLAI

Pasitikėjimo Mumis Rekordas—

Ši Firma Virš 50 Metų Tos Pačios Šeimos Rankose!

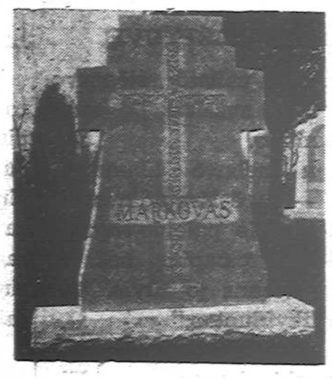

PERSONALIZED MEMORIALS AT NO ADDITIONAL COST!
PARTICULAR PEOPLE PREFER PACHANKIS PRODUCTIONS
DISTRIBUTORS OF THE FAMOUS MONTELLO GRANITE
Most Beautiful—Most Enduring—Strongest—Best In The World.
BUY U. S. WAR BONDS WITH THE SAVINGS

KREIPKITĖS PRIE —

JOHN W. PACHANKIS

— THE LITHUANIAN MONUMENT MAN —

Member of the Lithuanian Chamber of Commerce

MODERNI Išvidinė PARODA: 4535 W. Washington Blvd. Tel. ESTebrook 3645

REZIDENCIJA: 5919 South Troy Street Tel. REPublic 4298

VALANDOS: Kasdien 9-9 v. vak.; Šeštad. ir Sekm. 9-6 val.

Mūsų pastatytas TĖVAMS MARIJONAMS

KREIPKITĖS PRIE MUS TIESIOG IR SUTAUPYKIT AGENTŲ KOMISA.

SUVIRŠ 200 PAMINKLŲ RANDASI PAS MUS JŪSŲ PASIRINKIMUI.

Geriausio Materiolo ir Darbo.

Mūsų MENO ŠEDEVRAI pridavė daugeliui mūsų Lietuviams klientams pilną patenkinimą.

Didysis Ofisas ir Dirbtuvė:

VENETIAN MONUMENT CO.

DIDYSIS Ofisas ir Dirbtuvė: 527 N. WESTERN AVE. (Netoli Grand Ave.)

PHONE: SEELEY 6108

GARY, INDIANA LAIDOTUVIŲ ĮSTAIGA

PRUZIN FUNERAL HOME

Geriausias patarnavimas — Moteris patarnauja.

PHONE 9000 1117 ROOSEVELT STREET

Didžiausia Lietuvių Jewelry Krautuvė

Parduodame Laikrodžius, Laikrodėlius, Auksinius ir Deimantinius Žiedus, Rašomas Plunksnas ir kitus visokius auksinius daiktus už PRIENAMIAUSIAS KAINAS.

Turime didelį pasirinkimą Muzikališkų Instrumntų, Muzikališkų Knygų, Stygų, Rekordų ir kitų visokių muzikalių daiktų.

Taisom Laikrodžius, Laikrodėlius, Žiedus, Rašomas Plunksnas ir Muzikalius Instrumentus.

JOHN A. KASS

JEWELRY — WATCHMAKER — MUSIC

4216 ARCHER AVENUE

Phone: LAFAYETTE 8617

DABAR Yra Geriausias Laikas Pirkti Pirmos Rūšies Namų Materijolą Už Dar Žemomis Kainomis!

Atvykite į mūsų jardą ir apžiūrėkite staką ir aukštą rūšį LENTŲ — MILLWORK — STOGŲ IR NAMŲ MATERIJOLĄ — dėl garažų, porčių, viškų, sklepų ir fletų. PASITARKITE SU MŪSŲ EKSPERTAIS kaslink pertaisymo namų.

APROKAVIMAS IR PRISTATYMAS TEIKIAMAS DYKAI!

STANLEY LITWINAS, General Manager.

CARR-MOODY LUMBER CO.

PATARNAUJA LIETUVIAI SALESMANAI

3039 SO. HALSTED ST. TEL. VICTORY 1272

VALANDOS: Sekmadieniais nuo 8 val. ryto iki 12 val. pietų. Kitomis dienomis — nuo 7 valandos ryto iki 5:30 valandos popiet.

PASKUTINIS PAGERBIMAS

JOHN F. EUDEIKIS

Laidotuvių Direktorius

AMBULANCE Dieną ir Naktį

4605-07 SOUTH HERMITAGE AVENUE

Tel. YARDS 1741-1742

4832-34 SOUTH CALIFORNIA AVENUE

Tel. LAFayette 0727

RADIO PROGRAMAS — 8:00 val. Pirmad ir Ketvirtad. vak. iš stoties WGES (1390), su Povilu Šaltimieru.

LAIDOTUVIŲ DIREKTORIAI

NARIAI Chicagos Lietuvių Laidotuvių Direktorių Asociacijos.

AMBULANCE Patarnavimas Dieną ir Naktį.

Mes Turime Koplyčias Visose Miesto Dalyse.

MAŽEIKA 3319 LITUANICA AVE. EVANAUSKAS Phones YARDS 1138-39

LACHAWICZ IR SUNŲS

2314 WEST 23rd PLACE Phone CANAL 2515

SKYRIUS: 42 E. 108th ST. 10756 S. MICHIGAN AVE. Tel. PULLMAN 1270

L. BUKAUSKAS

10821 SO. MICHIGAN AVE. Phone PULLMAN 0661

ANTANAS M. PHILLIPS

3307 LITUANICA AVENUE Phone YARDS 4908

J. LIULEVIČIUS

4348 SO. CALIFORNIA AVE. Phone LAFAYETTE 3572

P. J. RIDIKAS

3354 SO. HALSTED STREET 710 W. 18th STREET

Telephone YARDS 1419

L. J. ZOLP

1646 WEST 46th STREET Phone YARDS 0781

Split by PDF Splitter

Vaizdas iš karo fronto

Sužeisti amerikiečiai neaimanuoja, pasakė dantų daktaras iš Chicagos

Guadalcanal. — Sužeisti amerikiečiai neaimanuoja, nežiurint kokius jie skausmus kentėtų, pareiškė laivyno dantų oficeris iš Chicagos, kuris teikė pirmąją pagalbą New Georgia, kur marinai ir kareiviai kovojo japonus.

"Ten nebuvo reikalinga taisyti dantų", — šypsodamasis tarė lt. Alphonse L. Kropidlowski, 32 metų, 315 S. May str., "bet aš buvau paskatintas teikti pagalbą, kokia buvo galima."

Jis vyko su Marine Raiders vienetu. Daug matė. Mirtis spiaudė iš nematomų šautuvų ir snaiperiai veikė pasislėpę miške. Patrankos veikė, kai marinai ėjo pirmyn per pelkes.

PALIETĖ SLĖPTUVĘ

Priešas palietė slėptuvę, kur gulėjo sužeisti, jie laukė išgabenimo.

"Ten nebuvo aimanavimo", — tarė Kropidlowski.

"Snaiperis paleido ugnį į sužeistųjų palapinę, bet buvo tik vienas jo šūvis. Jis buvo likviduotas."

Vieną kartą, sako lt. Kropidlowski, japonų zero lėktuvas sutiko PBY Catalina, kai į navy skrajojantį laivą buvo dedama sužeisti.

MOTORAS IŠMUŠTAS

"Kulkos išmušė vieną motorą, bet sužeistųjų nepalietė", pasakė leitenantas. "PBY pilotas bandė vykti su vienu motoru, bet negalėjo, nes buvo prikrautas. Tada sužeisti vyrai buvo perkelti ir paimti vėliau laivo. Du PBY's buvo išvykę tik prieš kelias minutes kai atvyko japonų zero lėktuvas".

Leitenantas papasakojo apie paėmimą japonų piloto, kuris, atrodė, jog nežinojo, kad toji vieta kur buvo amerikiečiai, kad nebėra japonų rankose.

"Pilotas davė ženklus vakare į musų išlaipinimo laivus mažoje saloje nuo kranto. Jis buvo sunkiai apdegęs ir apsvaigęs. Atrodė, jog jis vis dar manė, jog yra su savo kareiviais, ypač po to, kai jis kalbėjo su mūsų japonišku vertėju."

Žuvę kareiviai

Washington, D. C. — Karo departamentas pereitą pirmadienį paskelbė 153 Jungtinių Amerikos Valstybių kareivių pavardes, kurie žuvo karo frontuose. Iš Chicagos ir jos apylinkės žuvusiųjų skaičiuje yra trys vyrai.

25 asmenys žuvo

Maxton, N. C. — Dvidešimt penki asmenys žuvo pereitą pirmadienį, kai armijos transportinis lėktuvas sudužo prie Laurinburg — Maxton oro parės.

Skaitykite ir platinkite dienraštį "Draugą".

J. E. STRITCH MĖLDŽIASI

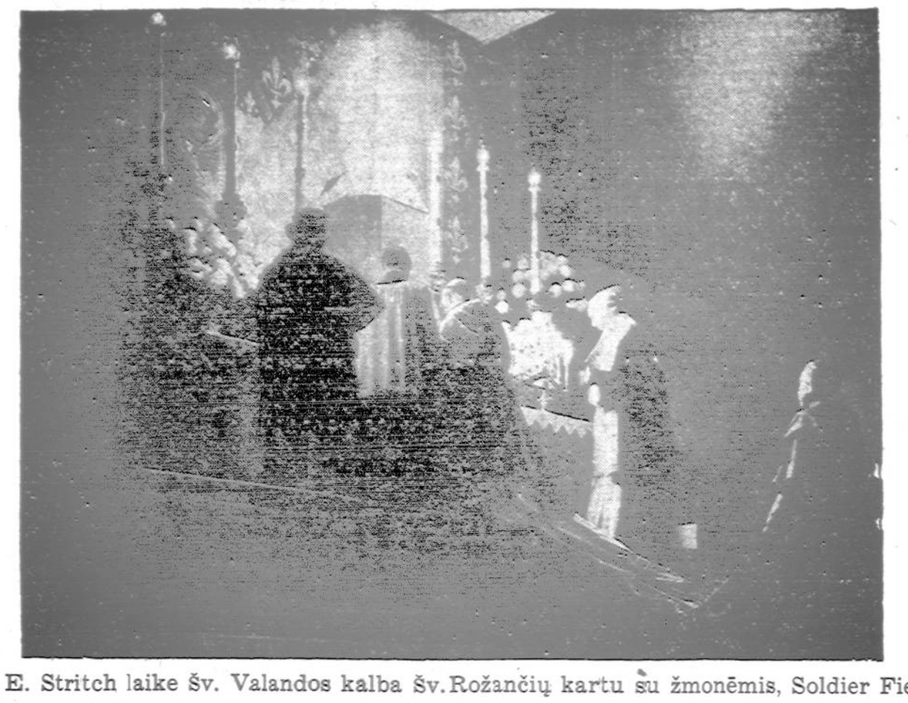

J. E. Stritch laike Šv. Valandos kalba Šv. Rožančių kartu su žmonėmis, Soldier Field

"New World" redakt. Dailey kalba Friends of Lithuania susirinkime

"New World" redaktorius, kun. Ed. V. Dailey, kalbės svarbiais mažų tautų reikalais Morrison Hotel kambaryje, nr. 333, per American Friends of Lithuania susirinkimą šiandien, 8 val. vakare.

Šis Friends of Lithuania susirinkimas bus gana svarbus ir reikia gausios publikos, kad galutinai aptarus ateinančių metų veiklą ir nusistačius kryptį.

Visi yra kviečiami atsilankyti į šį susirinkimą ir pasiklausyti garsaus redaktoriaus kalbos. Fr. Dailey yra nuoširdus lietuvių prietelis ir yra nuodugniai išstudijavęs Lietuvos klausimą ir mano artimai paliesti mūsų tėvynės reikalą.

Tai rinkimės gausiai į Morrison Hotel, Room 333 šį vakarą į American Friends of Lithuania susirinkimą.

Ketvirtoji racionavimo knygelė

Raymond S. McKeough, Kainų administracijos direktorius Chicagos apylinkės, praneša, jog lapkričio pradžioje bus išleista ketvirtoji racionavimo knygelė.

Ketvirtai racionavimo knygelei gauti reikės registruotis viešose mokyklose per spalių mėnesio paskutines dešimt dienų. Kai žmonės registruosis — jie gaus knygeles.

Ketvirtoji racionavimo knygelė turės 8 puslapius ir viso 384 stampas, atspausdintas mėlynu, raudonu, žaliu ir juodu rašalu.

Naujoje knygelėje bus 72 atsarginės stampos. Jei bus daugiau reikmenų racionuojama, negu dabar, atsarginės stampos bus naudojamos naujai racionuojamiems dalykams.

Dvylika juodų stampų bus skiriama cukrui, o kitos 12 stampų bus skiriama kavai, nors dabar kava neracionuojama. Nauja ketvirtoji racionavimo knygelė bus gera 96 savaitėms.

Suvažiavimas

Pirmadienį Springfield'e prasidėjo Illinois Darbo Federacijos šešiasdešimt pirmas metinis suvažiavimas. Suvažiavime dalyvauja apie 1,200 atstovų.

Amerikiečiai Kinijoje numušė 10 japonų lėktuvų

Chungking, Kinija. — Pranešama, jog amerikiečiai lakunai, kovoje su japonų lėktuvais, kai buvo užpulta iš oro Haipong, rugsėjo 15 dieną nušovė 10 japonų zero lėktuvų, ir galimas dalykas, jog dar 18 lėktuvų sunaikino.

$12,500 už netekimą kojos

Ned O. Stephenson, iš Hutchinson, Kas., darbininkas, neteko kojos geležinkelio nelaimėje. Jis norėjo gauti iš geležinkelio $150,000 dėl kojos netekimo. Pereitą pirmadienį jam buvo paskirta $12,500.

Pirkite Karo Bonus.

Sužeisti kareiviai

Washington, D. C. — Karo departamentas pereitą pirmadienį paskelbė 430 Jungtinių Amerikos Valstybių kareivių pavardes, kurie buvo sužeisti karo frontuose. Sužeistųjų skaičiuje aštuoni vyrai yra iš Chicagos.

Pavydo pasėkos

Scottsburg, Ind. — Pereitą pirmadienį buvo nustatyta, jog 37 metų amžiaus vyras nusišovė. Prieš tai jis nušovė jauną moterį ir kitą vyrą iš pavydo.

Ne moterims už baro

Elgin'o saliunininkų sąjunga buvo padavus miestelio tarybai peticiją, kad atsižvelgiant į stoką vyrų darbininkų, butų leidžiama samdyti moteris ir merginas už baro patarnauti kostumeriams. Miestelio taryba tačiau vienbalsiai nutarė: "No!"

Vana užmušė plumberį

William G. Nelhous, 1547 Ellwood Ave., Des Plaines plumberis, buvo pašauktas į namus 7424 Kenneth, kad įdėtų naują vaną. Lipdamas su vana laiptais paslydo, krito ir vana vietoj jį užmušė.

Spalių 17 d. pradėsime važinėti po žeme

Nežiūrint besitęsiančių nesusitarimų fėrų ir kitais klausimais tarpe gatvekarių, busų ir viršutinių geležinkelių (eleveiterių), susisiekimas požeminiais geležinkeliais Chicago bus atidarytas spalių 17 d. Tas paskatins minėtas kompanijas greičiau susitarti.

Daugiausiai davė kraujo

Ralph A. Baier, Raudonojo Kryžiaus Chicago rajono kraujo aukų priėmimo skyriaus viršininkas, vakar B'nai B'rith organizacijos pirmininkui įteikė tam tikrą garbės raštą pažymint, kad tos organizacijos nariai per praeitus metus Raud. Kryžiui yra paaukoję 5000 puskvorčių (pints) kraujo.

Atsidaro Charles Carroll Forum

Morrison viešbutyje spalių 17 dieną atsidarys septynioliktas sezonas gyvuojančio Cricagoj Charles Carroll Forum'o. Atidarymo dieną kalbės kun. dr. James A. Magner iš Katalikų Universiteto, Washington, D. C. Kiti forum'ui kalbėtojai pakviesti sekantieji: Austrijos kunigaikštis Otto; A. Kerenskis, buv. revoliucijos metu Rusijos premjeras; rašytojas Henry C. Wolfe; sesuo M. Madeleva, prezidentė Šv. Marijos Kolegijos, Notre Dame; ir J. E. Samuel A. Stritch, Chicago arkivyskupas.

Rekvizuos trokus

Office of Defense Tarnsportation praneša, kad nuėmimui nuo laukų žemės ūkio produktų ir sugabenimui jų į tam tikras vietas truksta trokų. Pasirodžius rimtam trukumui, jei trokų savininkai tam tikram laikui neišnomuos trokų, vyriausybė bus priversta trokus rekvizuoti.

Aplink mus

× **Chicago apylinkėje** jau pasirodė pirmoji šalna, kur buvo nusidabrinus dar nenuimtas nuo laukų daržoves.

× **Aplink mus skyriuje** neseniai buvo pranešta, kad Šv. Kryžiaus bažnyčioje pataisymams per pirmą šių metų pusmetį buvo išleista $500.00. Turėjo būti $5,000.

× **Gyvulių paroda** Chicagoj, kokia būdavo kasmet stakjarduose, praeitais metais dėl karo neįvyko. Šįmet tačiau įvyks. Prasidės lapkričio 20 d. ir tęsis iki gruodžio 2 d.

× **Jurgio ir Eleonoros Gedvilų,** toleikiečių, dukrelę praeitą sekmadienį kun. S. Adominas pakrikštijo vardu Barbora. Kūmais buvo R. ir L. Mondzejauskai.

× **Alfonsas Sudeikis,** sūnus J. ir M. Sudeikių, kurie dabar darbuojasi Labdarių Sąjungos ūkyje, iš kariuomenės praneša esąs jau kelyje į Europą.

× **Šv. Jurgio bažnyčioje** dabar kas sekmadienį po sumos giedama labai graži lietuviška giesmė — Šv. Dieve, Šv. Galingasis... Gieda visa bažnyčia pakaitomis su kunigu. Begalo įspūdinga.

× **Šv. Juozapo parapijos** paskutinis šįmet piknikas Vytauto parke praeitą sekmadienį buvo gražus ir linksmas. Be parapijonų — sočikagiečių, dalyvavo ir svečių iš kitų kolonijų.

× **ARD 2 skyrius,** Bridgeporte, uoliai ruošias prie centro pikniko, kuris įvyks rugsėjo 26 d., Vytauto parke. Trokas piknikieriams jau paimtas. "Round trip" kainuos 25c. Vietas reikia užsisakyti iš anksto Gudų krautuvėje.

× **Phil Klikūnas,** seniau dirbęs "Draugo" administracijoj ir mokinęsis medicinos Loyola universitete, vėliau liuosnoriai įstojęs į kariuomenę, praeitą šeštadienį dvylikai dienų parvyko namo pasilsėti.

× **Prel. J. Maciejauskui** pagerbti jo dvigubo jubiliejaus proga, sekmadienį, rugsėjo 26 d., Gimimo Panelės Šv. parapijos salėj, Marquette Park, ruošiamas vakaras. Vakaro pasisekimu rūpinasi visa eilė prelato pažįstamų iš Lietuvos — Švėkšnos, Panevėžio ir kitų parapijų.

× **Kun. Jonas Klimavičius,** C.S.V., jaunas So. Englewood vienuolis, šiomis dienomis ruošiasi stoti į kariuomenę, kaipo kapelionas. Jo motinėlė išleidus į kariuomenę vieną sūnų. Dabar rengiasi išeiti ir kitas — kunigas. Pastaruoju laiku kun. Klimavičius mokytojavo St. Phillips high school, Chicagoje.

WHOLESALE FURNITURE BROKER
Everything in the line of Furniture
ALEX ALESAUSKAS and SONS
Factory Representative.
SHOWROOMS IN MERCHANDISE MART
For appointment call — REPUBLIC 6051

Gražiausias Pasirinkimas Jaunavedėms!

Suknelių Prieinamomis Kainomis!

SUKNELIŲ, SERMĖGŲ, PILNAS PASIRINKIMAS SIŪTŲ IR KAILIŲ.

Jaunavedžiams Šyrai ir Suknelės — mūsų Specialybė.

Labai geros rūšies moterų kailiniai, kailiukais papuoštais arba cloth kotai parsiduoda nužemintomis kainomis.

ATEIKITE IR PATYS PAMATYKITE ŠIANDIEN!

PEOPLES CLOAK and BRIDAL SHOP
1711 W. 47th Street Tel. Yards 2588
Mrs. K. P. Dziubak ir Duktė, savininkės

INSULUOKIT SAVO NAMUS - - - - - - KAD SUTAUPYTUMĖT KURĄ!
KREIPKITĖ PRIE
GARY INSULATIONS CO.
650 POLK ST. GARY, IND. TEL.: GARY 2-8767
GVARANTUOTI REZULTATAI
NEREIKIA ĮMOKĖTI ——— 3 METAI ĮMOKĖJIMUI