DRAUGAS
The Lithuanian Daily Friend
PUBLISHED BY THE LITHUANIAN CATHOLIC PRESS SOCIETY
2334 S. Oakley Ave., Chicago, Ill.
Telephone Canal 8010—8011
The most influential Lithuanian Daily in America

DRAUGAS

THE LITHUANIAN DAILY FRIEND

...“and that government of the people, by the people, for the people, shall not perish from the earth.”
—Abraham Lincoln

No. 277 | Price 3c | Chicago, Illinois, Trečiadienis, Lapkričio (Nov.) 24 d., 1943 m. | Kaina 3c | Vol. XXVII

REKORDINĖ ATAKA ANT BERLYNO !

Britai atmušė stiprią nacių kontrataką

Vokiečiai vis padega Italijos miestelius

ALDŽYRAS, lapkr. 23.—Vėliausias pranešimas sako britų aštuntos armijos daliniai okupavo Castel di Sangro. Tai pirmas nurodymas, kad stipresnė britų jėga būtų persikėlusi per Sangro upę.

SĄJUNGININKŲ ŠTABAS Aldžyre, lapkr. 23.—Stiprus vokiečių dalinys pradėjo aštrią kontrataką prieš britų aštuntos armijos liniją į šiaurvakarius nuo Agnone, bet po dviejų valandų kovojimo buvo atmuštas. Gen. Montgomery vadovau j a m i britai kareiviai sekmadieny užėmė Agnone, toliau nuo Adrijatikos kranto.

Tuo pat laiku, kiti aštuntos armijos daliniai pavarė vokiečius iš kitų kalnuotų vietų prie Alfedena.

Visam centriniam fronte vokiečiai padega kaimus ir miestelius, ypatingai už San Pietro Avellana, kurį britų armija turi užėmusi.

Bombavo geležinkelius

Penktos armijos fronte, britų patrolės pastebėjo priešo judėjimą ant, ir netoli, Camino kalno, tuoj į pietvakarius nuo Mignano. Sąjungininkų artilerija tuoj pradėjo visą tą apylinkę apšaudyti.

Amerikiečiai kareiviai į šiaurvakarius nuo Montaquila sunaikino vokiečių kulkosvaidžių poziciją.

Per praeitas 24 valandas lietus pradėjo apsistoti. Nors dėl užlietų kelių kariuomenės negali greitai varytis, sąjungininkų vidutinieji bomberiai skrido į šiaurę nuo Romos, kur bombavo geležinkelių centrus ir aerodromus prie Foligno, 63 mylias į šiaurrytį nuo Italijos sostinės.

RUSAI SAKO SULAIKĘ NACIŲ OFENSYVĄ

LONDONAS, lapkr. 23.—Rusų raportai iš fronto pranešė, kad rusų didiesiems tankams padedant, rusai pėstininkai galų gale atmušė smarkias nacių atakas prie Korostyševo, 20 mylių į rytus nuo Žitomiro. Pranešimas sakė laukai nukloti negyvais vokiečiais, ir sudaužyta 80 priešo tankų.

Be šio laimėjimo, rusų pranešimas sakė dvi vokiečių atakos prie Černyakovo, 10 mylių į šiaurę nuo Žitomiro, buvo atmuštos.

Maršalas Fritz von Mannstein, kuris pradėjo tą didžiulę naują nacių ofensyvą sulaikymui rusų ofensyvos, laimėjo tiktai Žitomirą ir mažai teritorijos į šiaurę ir rytus nuo to miesto. Rusų biuletenis, pranešdamas apie trečią atmušimą nacių atakos, nurodo, kad vokiečių ofensyva gali greit išsibaigti.

Kitos rusų kariuomenės šiuo laiku puola vokiečių linijas toli į šiaurę ir pietus nuo Kievo prasilaužimo. Rechitsa apylinkėj, Baltrusijoj, Gen. Rokossovskio kariuomenės žygiuoja pirmyn 100 mylių frontu, ir jau atsiėmė 30 kaimų ir miestelių, užmušdami 800 nacių ir okupuodami aštuonias nacių tvirtoves virš Gomelio.

AMERIKA PRIPAŽINO PRANCŪZŲ KOMITETĄ

ALDŽYRAS, lapkr. 23.—Vakar vakarą pranešta, kad užsienių reikalų sekretorius Cordell Hull, pakeliui į Maskvos konferenciją, tris valandas tarėsi su Gen. Charles de Gaulle. Amerikos vyriausybė paskyrė Edwin C. Wilson pirmuoju Amerikos pasiuntiniu De Gaulle vadovaujamam prancūzų tautiniam komitetui, kas reiškia to komiteto pripažinimą.

VĖLIAUSIOS ŽINIOS

IŠ WASHINGTONO. — Atstovų butas šiandien 154 balsais prieš 120 atmetė kompromiso subsidijų planą.

IŠ MASKVOS — Rusų kariuomenės buvo priverstos pasitraukti iš kelių apgyventų vietų aplink Žitomirą. Dniepro užlenkime rusai užėmė 10 nacių tvirtovių.

IŠ LONDONO — Nacių radio stotys Europoje sustojo transliavusios, kas nurodo, kad sąjungininkų lėktuvai ir vėl skraido virš Vokietijos. Dienos metu sąjungininkų lėktuvai atakavo nacių aerodromus šiaurinėj Prancūzijoj.

IŠ LONDONO — Visas civilių važinėjimas traukiniais Vokietijoje sustabdytas.

IŠ PEARL HARBOR — Adm. Nimitz pranešimu, amerikiečiai tuoj užims Betio salą Gilbert grupėje.

ORAS

Nebus didelės atmainos.

DĖMESIO

Rytoj laikraščio nebus! Rytojaus dieną raštinė bus uždaryta; skelbimus telefonuokite po 4 val. popiet.

“DR.” ADM.

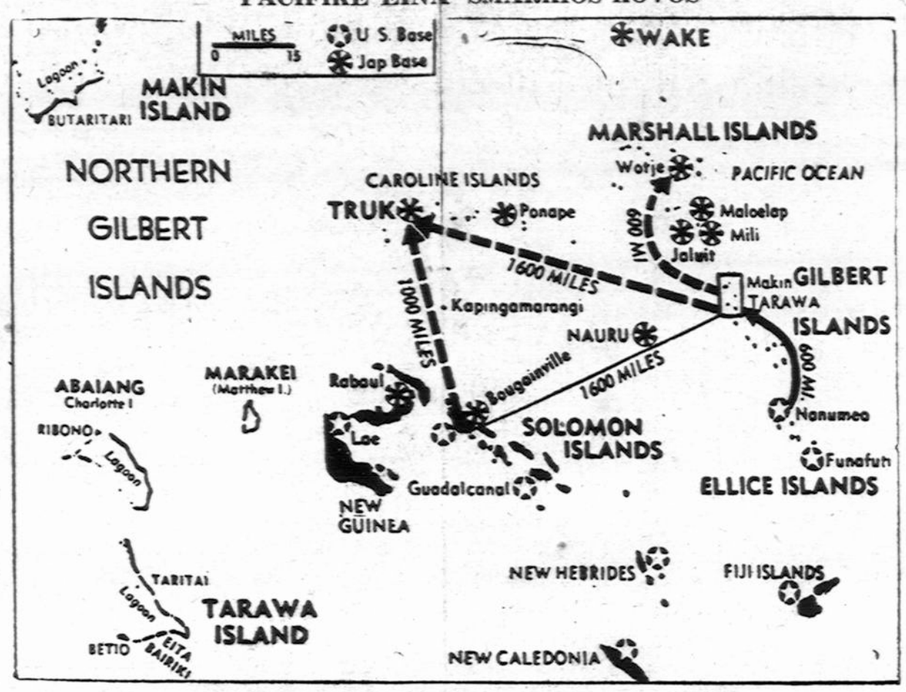

Žemėlapis Gilbert ir Marshall salynų, Pacifike, kur Amerikos marinai pradėjo puolimą ant įsistiprinusių japonų. Operacijose marinams padeda dažnus Amerikos lėktuvų bombardavimas japonų pozicijų. (Acme-Draugas telephoto)

Amerikiečiai jau okupavo Makin salą

Tikimasi, kad labai greit užims ir Tarawa

PEARL HARBOR, lapkr. 23.—Admirolo Nimitz komunikatas pranešė, kad amerikiečiai jau visiškai užėmė Makin salą. Tarawa saloje jie šiuo laiku smarkiai spaudžia japonus ir manoma jog jie tuojau pilnai okupuos ir tą salą.

Pranešimas sakė amerikiečiai greitai varosi ir Abemama atoly, trečioj Gilbert grupės saloje.

Informuoti sluoksniai sako mūsų karo laivai ir kareiviai iš Makin dabar pasuks savo jėgą prieš japonus Tarawa saloje. Tie patys sluoksniai taipgi mano, kad laivyno operacijos Gilbert salose esančios taip gerai priruoštos, kad tuoj įvyks ir kitos invazijos. Sakoma amerikiečiai greitai varysis iš salos į salą, neduodami japonams progos atsipeikėti.

Amerikos Liberator bomberiai ir vėl atakavo japonų Nauru aerodromą, į vakarus nuo Gilbert salų.

Šių orinių atakų metu mūsų bomberiai ir naikintuvai nušovė aštuonis japonų lėktuvus, ir vieną jų sunaikino ant žemės. Pranešimas sako dar 5 priešo lėktuvai pažymėti kaipo “sužaloti.” Sąjungininkai prarado du lėktuvus.

Trumpiname kelią į Tokyo—Knox

WASHINGTON, lapkr. 23.—Laivyno sekretorius Knox šiandien pavadino amerikiečių marinų išlipimą trijose Gilbert salose “pradžią vajaus prieš Japoniją iš centrinio Pacifiko, daug tiesesne linija į Japoniją.” Jis suminėjo du objektus: išvarymą japonų iš tų salų, ir sutrumpinimą Amerikos susisiekimo linijų į pietvakarių Pacifiką keliais šimtais mylių.

Knox sakė toks vajus tegalėjo būti pradėtas tiktai su milžiniška laivų ir lėktuvų jėga. Tą jėgą mes centriniam Pacifike turime.

Australiečiai artinasi prie Sattelberg bazės

SĄJUNGININKŲ ŠTABAS pietvakarių Pacifike, lapkr. 23. — Įgudę australiečiai džiunglių kareiviai, kuriems padeda tankai ir artilerija, šiandien prasimušė iki pusę mylios nuo japonų džiunglių tvirtovės Sattelberg, į šiaurvakarius nuo Finschhafeno, Naujoj Gvinejoj.

Anot Gen. MacArthur komunikato, sąjunginin k a i lakūnai tuo pat metu puolė priešo laivus, ir sakėsi nuskandinę penkis japonų laivus ir gal sunaikinę 3 kitus.

Partizanai sakosi sustabdę Rommelį

LONDONAS, lapkr. 23.—Jugoslavų partizanų pranešimu, jie sekmingai atsilaiko prieš maršalo Erwin Rommelio smarkią ofensyvą Bosnijoj ir Montenegre. Vienam mūšy Bosnijoj užmušta 600 vokiečių ir kvislingų, o keli kiti priešo puolimai buvo atremti.

Rommel, pradėjęs ofensyvą iš Prijepolje ir Brodorevo, šiauriniam Montenegre, matomai nori prasiveržti iki vokiečių okupuotų pozicijų Dalmatijos krante šiaurvakarinėj Kroatijoj ir Slovenijoj.

Britai pripažino Samos salos praradimą

CAIRO, lapkr. 23.—Šiandien oficialiai pranešta, kad vokiečiai užėmė Samos salą Egijos jūroje. Pranešimas sakė dalis britų, graikų ir italų kareivių saugojančių salą buvo kelias dienas tam atgal evakuoti drauge su kitais civiliais.

PIRKITE KARO BONUS!

Vokiečiai sako jie duosią Latvijai ir Estijai nepriklausomybę

LONDONAS, lapkr. 23.—Čia gaunamos žinios iš Stokholmo sako vokiečiai, bandydami kaip norint nuneigti trijų didžių sąjungininkų valstybių pažadus visoms prispaustoms tautoms, pranešė, kad jie duosią Latvijai ir Estijai atsisteigti kaipo nepriklausomos valstybės. Manoma kitas nacių tikslas esąs tokiu pareiškimu paskatinti latvius ir estus imti ginklus prieš rusus.

Anot pranešimų, vokiečiai nė nemini Lietuvos ryšium su Baltijos valstybių “nepriklausomybe,” to d ė l, kad tūkstančiai lietuvių partizanų slapstosi po miškus ir visokiais būdais sabotuoja nacius. Šios žinios kaip tik patvirtina lietuvių tautos nusistatymą būti laisva ir nepriklausoma ir lietuvių priešinimasi svetimai okupacijai, nežiūrint ar ji būtų vokiška ar rusiška.

Tūkstantis lėktuvų numetė 2,300 tonų bombų ant to miesto

LONDONAS, lapkr. 23.—Didžiausioj iki šiol lėktuvų atakoj, britų lėktuvai vakar naktį numetė milžiniškus kiekius sprogstančių ir padegančių bombų ant Vokietijos sostinės. Apie 1,000 bomberių numetė s u v i r š 2,300 tonų bombų ant Berlyno. Grįžtą lakūnai sakė matę kaip Berlynas paskendo liepsnose.

Stokholmo laikraščių korespondentai iš Berlyno pranešė kaip bombos suaižė miesto centrą, sunaikindamos valdžios pastatus ir svetimų valstybių pasiuntinybes.

Laikraštis Aftontidningen rašė, kad “Berlynas niekad negalės atsigauti nuo šio smūgio.” Laikraštis padarė pradinį spėjimą, kad 10,000 asmenų buvo užmušta ar sužeista. Berlynas oficialiai pripažino, kad “didelis skaičius asmenų žuvo.”

Švedijoj gaunami raportai sako čis Berlyno bombavimas buvęs kur kas didesnis negu milžiniška ataka, kuri sunaikino Hamburgą.

Berlyno industrinės sritys, dar tebedegančios nuo praeito ketvirtadienio atakos, buvo ir vėl atakuotos vakar naktį. Stipri daliniai dieninių bomberių skrido per Anglijos kanalą prisidėti prie sąjungininkų didžiūlio bandymo sunaikinti Reichą orinėmis atakomis.

Raportas iš Zuricho sakė visos miesto apylinkės ir priemiesčiai buvę apgadinti. Ypatingai nukentėjo miesto centras, prie Unter den Linden, Alexander Platz ir Friedrichstrasse.

Visose atakose, jų tarpe ir Mosquito bomberių puolimuose vakarinėj Vokietijoj, dingo 26 bomberiai.

Aftonbladet korespondentas rašė, kad buvo dvi atakos. Pirmoji įvyko anksti naktį. Kuomet atakos baigimo signalas buvo duotas tūkstančiai žmonių išėjo iš slėptuvių. Jie nė nebaigė išeiti į gatves, kuomet signalas pranešė, kad vyksta antra ataka. Labai daug asmenų nesuspėjo grįžti į slėptuves ir žuvo.

Kelias valandas po atakos vokiečiai patys pripažino, kad ataka buvusi didelė, ir sakė padaryta daug nuostolių ir užmušta daug Berlyno gyventojų. Naciai taipgi sakė sunaikinta istoriški pastatai ir kitų diplomatinių misijų namai.

Prezidentas patiekė planą dėl veteranų

WASHINGTON, lapkr. 23.—Prez. Rooseveltas Kongresui šiandien patiekė trijų punktų planą pokariniam programui pagelbėjimui 11,300,000 Amerikos kareivių. Jis prašė Kongresą greit veikti ant to plano, kad parodyti mūsų kareiviams, jog mes juos neapleidžiame.

Prezidentas rekomendavo: 1) Pravesti įstatymus ir parūpinti pinigus vienodam ir žmoniškam kareivių paleidimui iš kariuomenės, mokant jiems tam tikras mėnesines sumas.

2) Įsteigti vienodą sistemą aprūpinti tuos kareivius, kurie negalės tuoj po karo rasti sau tinkamus darbus.

3) Suteikti kareiviams kreditus po senatvės apdraudos įstatymu už laiką praleistą karinėj tarnyboj.

Kiniečiai kareiviai atmuša japonus

CHUNGKING, lapkr. 23.—Aukštosios komandos pranešimas sako dabar vyksta aštrūs susirėmimai tarpe kiniečių ir japonų Changteh mieste. Pranešama taip pat, kad kiniečiai atmušę japonų atakas.

Lietuviai rūpinasi Lietuvos likimu

CHICAGO, lapkr. 23. — Chicago Tribune šiandien atspaudė Chicagos lietuvių ir lenkų vadų pareiškimus dėl Kongresmonės Sumner pareiškimo, kad daug Europos tautų neatgaus nepriklausomybę, nes nieko apie tai nesakoma Maskvos pakte.

Leonardas Šimutis, Amerikos Lietuvių Tarybos pirmininkas, padarė jų raporteriui tokį pareiškimą: 99 nuošimčiais Chicagos lietuvių sutinka su kongresmonės pareiškimu. Mes po karo norime laisvą, nepriklausomą, demokratinę respubliką. Mes nenorime būti nei po bolševikais nei po naciais. Mažąjį nuošimtį lietuvių komunistų mes jau nebeskaitome lietuviais.

Jeigu Stalinas perims Lietuvą ir nepripažins jos teisių, mes ir toliau kovosime už savo brolius ir seseris Lietuvoje, kurie komunizmui nepasiduos.

IŠ LONDONO — Minios šiandien demonstravo prieš Parliamento rūmus už tai, kad vyriausybė paleido Sir Oswald Moseley iš kalėjimo.

IŠ DETROIT LIETUVIŲ VEIKIMO

Dėmesio!

Detroito miestas yra suskirstytas į tam tikrus Post Office distriktus, kurių kiekvienas turi numerį, kad palengvinus greičiau surasti adresatus ir greičiau pristatyti laiškus ir siuntinius.

Valdžia prašo, kad, siunčiant laišką, būtinai reikia adrese pažymėti, koks tos vietos yra numeris. Ypač kuomet dabar visur stoka darbininkų, labai susivėlina laiškai. Kuomet bus pažymėtas tos apylinkės numeris, bus greičiau laiškas ar siuntinys pristatytas į namus.

Daugelis nusiskundžia, kad laiškanešys laikraščių laiku neatneša. Kiti gauna už dviejų, trijų dienų. Todėl, visi "Draugo" skaitytojai, pasiųskite "Draugo" administracijai atviruką pažymėdami tos apylinkės pašto numerį. Čia pažymiu kelis gerus spaudos rėmėjus, kurie atnaujino "Draugo" prenumeratą ir jų adresus:

S. Klapatas, 2540 W. Fort St., Detroit 16, Mich.

A. Blazevičienė, 257 California Ave., Highland Park 3, Mich.

Juozas Kairis, 3808 Williams Ave., Detroit 8, Mich.

Jonas Zuras, 9700 Edgewood Ave., Detroit 3, Mich.

Pamatysime savo kareivius

Greitai bus talpinami Detroit lietuvių kareivių atvaizdai "Drauge" (ketvirtadienio Detroito žiniose). Kareivių paveikslų persiuntimu ir jų biografijų sutvarkymu rūpinasi M. Šimonis ir kiti korespondentai. Tėvai turėtų pasistengti, kad jų sūnų atvaizdai tilptų "Drauge". Kareiviams bus graži atmintis. Korespondentams nėra galimybės visus atlankyti. Dėlto prašome, kiek galint, priduoti žemiau pažymėtu adresu paveikslus, arba nors korespondentus pakviesti, o jie atliks kas reikia.

Kreipkitės: M. Šimonis, 3547 W. Vernor Hwy., Detroit 16, Mich.

Žinių-žinelės

Detroitas su Kanados miestu Windsor yra kaimynystėje; vien tik upė skiria. Vadinasi amerikiečiams susisiekimas su Kanada nesunkus, ypač piliečiams. Kanados žmonėms atvažiuoti į Ameriką daug sunkiau, nes juos apsunkina pinigų reikalas: negalima vežtis daugiau, kaip $5.00. Bet Windsor gyventojams daug lengviau. Nemažas skaičius žmonių iš Windsor Detroite net dirba. Kas rytas atvažiuoja į darbą, o vakare vėl grįžta į Kanadą.

Kaip Amerika, taip Kanada yra kare, bet gyvenimo sąlygose daug skirtumo. Kanadoje apavas visai nesuvaržytas. Čeverykų gali pirktis, kiek ir kokius nori. Mėsos daugelio rūšių galima pirkti be jokių štampų. Drabužių eilė galima pirktis su dviem kelnėm, ko pas mus negalima. Daugelis Detroito žmonių važiuoja Kanadon nusipirkti šiokių tokių dalykų. Bet valdžia labai žiūri, ypač į tuos dalykus, kas pas mus suvaržyta. Daugiausiai ieško ir klausia čeverykų, mėsos, sviesto ir panašiai. O kai sugauna, ar automobiliuje atranda, tai tiek turi pabaudos užmokėti, kiek tas dalykas perkant kainavo, ir įsakoma atnešti į perėjimo punktą štampas, kiek už tą dalyką reikalinga. Atsitinka, kad sugauna ir nubaudžia. Pinigai mūs didesni: už Amerikos dolerį gaunama Kanados pinigais doleris ir dešimts centų. Bankuose pagal dienos kursą.

Lapkričio 14 d. Detroite svečiavosi iš Clevelando M. Mikelioniūtė. Aplankė savo artimuosius idėjos draugus, būtent: Šimonius, Medonius ir Navarauskus. M. Mikelioniūtė nepamiršta savo idėjos draugų Detroite aplankyti; visados su jais linksmai laiką praleidžia.

Šv. Antano bažnyčioje tapo daug kas pagražinta. Visos stovylos nudažytos, taip pat kryžiaus kelių stotys. Suoluose įtaisyta minkštos klaupkos. Visi, kas po kiek galėjo, aukomis prisidėjo. Dabar bažnyčioje daug šviesiau.

Volungėlis

SUNAIKINTAS, SUARDYTAS DIDŽIAUSIAS VOKIEČIŲ UOSTAS

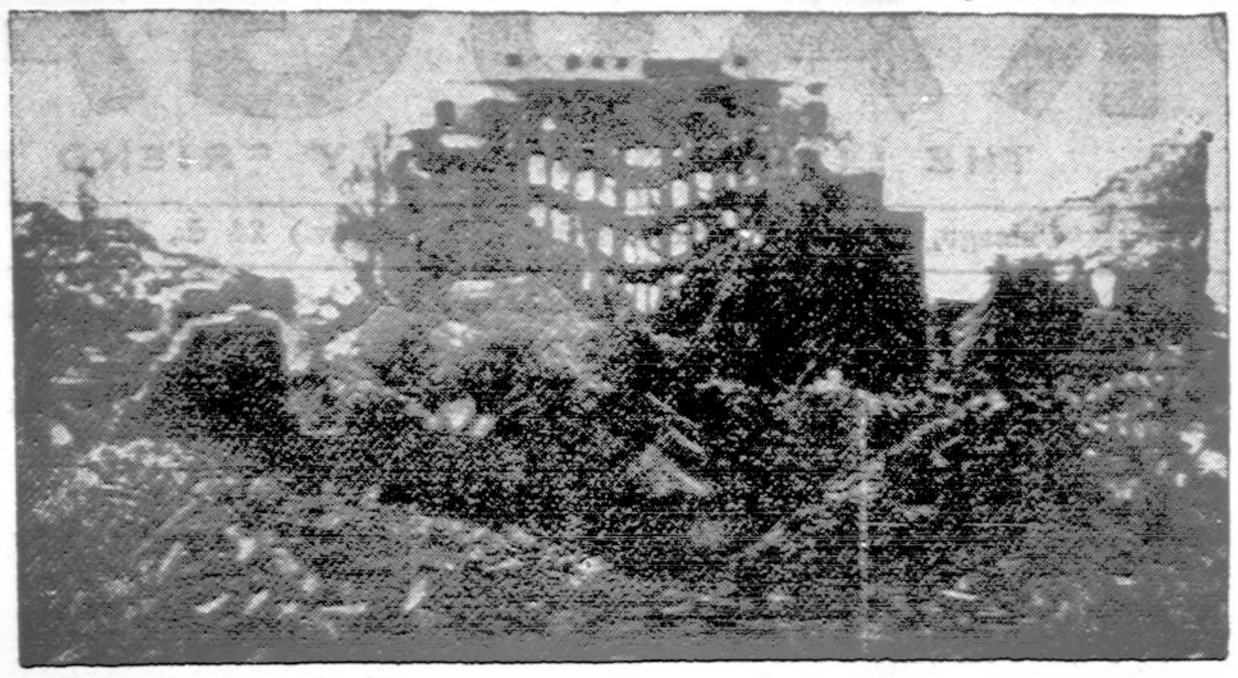

Daugelis lietuvių, važiuodami į Ameriką, važiavo pro Hamburgą ir dar šiandie prisimena, koks buvo gražus miestas ir uostas. Tai buvo vienas didžiausių Vokietijos uostų. Pažvelgkit į šį atvaizdą. Tai tas pats Hamburgas. Patys vokiečiai kalti už tai, kad šiandie Amerikos ir Didžiosios Britanijos bomberiai gražius jų miestus paverčia griūvėsiais. (Acme-Draugas telephoto)

LABDARYBĖ

Labdarių centro susirinkimas

Šiandien lygiai 8 valandą vakare Šv. Kryžiaus parap. salėj įvyksta Lietuvių R. K. Labdarių Sąjungos centro susirinkimas, į kurį prašoma atvykti visų kuopų atstovai. Be to, prašomi ir kitų draugijų valdybos bei veikėjai dalyvauti šiame susirinkime, nes reikia gerai prisirengti prie labai svarbaus seimo, būsinčio lapkričio 28 d. Seimo pamaldose dalyvaus aukštas ir brangus svečias J. E. arkivyskupas Samuel A. Stritch. Gausingai šiandien susirinkime, kad pasitarti, kaip tinkamiau pasitikti garbingąjį Svečią.

A. Valančius, pirm.

Labdarių direktorių susirinkimas

Šį vakarą lygiai 7 val. Šv. Kryžiaus parap. salėj bus Labdarių Sąjungos direktorių susirinkimas. Direktoriai prašomi susirinkti laiku, kad prieš centro susirinkimą galėtume aptarti svarbiuosius reikalus.

A. Dargis, dir. pirm.

PIRKITE KARO BONUS!

Res. 6958 So. Talman Ave.
Res. Tel. GROvehill 0617
Office Tel. HEMlock 4848

DR. J. J. SIMONAITIS
GYDYTOJAS IR CHIRURGAS
OFISO VALANDOS
Valandos: 2—4 ir 7—9 vakare
Trečiad. ir Nedėliomis susitarus
2423 West Marquette Road

Būkit Malonūs SAVO AKIMS!
Tik viena pora akių visam gyvenimui. Saugokite jas leisdami išegzaminuoti jas moderniškiausia metoda, kurią regėjimo mokslas gali suteikti.
36 METAI PATYRIMO
pririnkime akinių, kurie prašalina visą akių įtempimą.
Dr. John J. Smetana
Dr. J. J. Smetana, Jr.
OPTOMETRISTAI
1801 So. Ashland Avenue
Kampas 18-tos
Telefonas: CANAL 0523, Chicago
OFISO VALANDOS:
Kasdien 9:30 a. m. iki 8:30 p. m.
Trečiad. ir Šeštad. 9:30 a. m. iki 7:00 p. m.

MARGUTIS
VIENINTĖLIS AMERIKOS LIETUVIŲ KASDIENINIS RADIO LAIKRAŠTIS, ĮSTEIGTAS BAL. 11, 1933 M.

WHFC - 1450 kilos.
SEKMADIENIAIS — nuo 1 iki 2 val. popiet.
KITOMIS DIENOMIS — nuo 9:30 val. vakare.
EXTRA PROGRAMAS Penktadieniais nuo 7 iki 8 v. v.
MARGUČIO ofiso adresas:
6755 S. Western Ave., Chicago, Ill.
Telefonas — GROvehill 2242

DR. VAITUSH, OPT.
LIETUVIS

Mano 20 metų praktikavimas jusų garantavimas
Optometrically Akių Specialistas
Palengvina akių įtempimą, kuris esti priežastimi galvos skaudėjimo, svaigimo, akių aptemimo, nervuotumo, skaudamą akių karštį, atitaiso trumparegystę ir toliregystę. Prirengia teisingai akinius. Visuose atsitikimuose egzaminavimas daromas su elektra parodančia mažiausias klaidas. Specialė atyda atkreipiama į mokyklos vaikus.
KREIVOS AKYS ATITAISOMOS
Daugely atsitikimų akys atitaisomos be akinių. Kainos pigiau kaip pirma.
4712 South Ashland Av.
Phone YARDS 1373
Jaunuoliai, kurie nepriimami karo aviacijos skyri... iš priežasties spalvų neregėjimo — (color blindness), kreipkitės prie manęs ...siimu išgydyti.

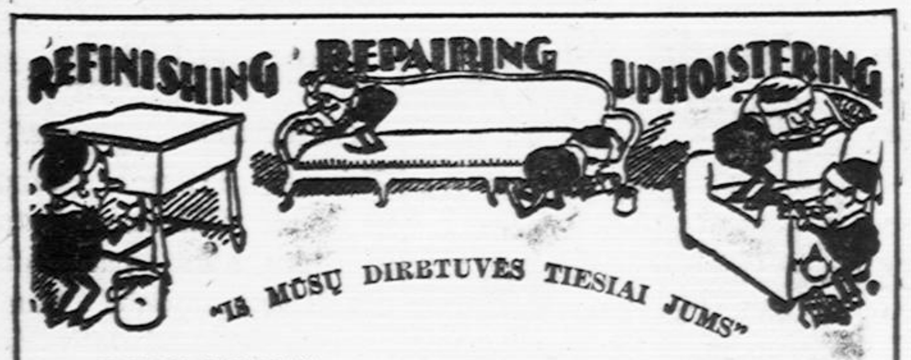

VISAS DARBAS IR MATERIOLAS PILNAI GVARANTUOJAMAS
Neišmeskite savo senų išdėvėtų rakandų, bet paveskite mums juos perdirbti mūsų pilnai įrengtoje dirbtuvėje. Pirmiau dirbome naujus rakandus, o dabar iš priežasties karo mes visą savo dirbtuvę pertaisėm perdirbimui senų rakandų, vartojant vien tik geriausius materiolus. Turime didelį pasirinkimą visokių spalvų ir audinių aptraukimui materiolų.
DAR TURIME DIDELĮ PASIRINKIMĄ NAUJŲ RAKANDŲ ir jūs galite išmainyti savo senus ant naujų.
ARCHER AVENUE FURNITURE CO.
Parlor Setų Išdirbėjai
JUOZAPAS KAZIKAITIS — SAVININKAS
4140 ARCHER AVE. TEL.: LAFAYETTE 3516

Budriko Moderniška Krautuvė
Pilnas didelis pasirinkimas namams rakandų, gerų Parlor Setų, Pečių, Karpetų, Radijų ir didelė Jewelry Krautuvė sykiu su Rakandų Krautuve po vienu stogu. Taipgi Rekordai, Gaidos.
Jos. F. Budrik, Inc.
3241 So. Halsted St.
Tel. Calumet 7237—4591
Radio Programai leidžiami Budriko Krautuvės per 14 metų:
WCFL 1000 k. Sekmadienio vakare 9:30 valandą.
WHFC 1450 k. Ketvirtadienio vakare 7 valandą.

DR. G. SERNER
LIETUVIS AKIŲ GYDYTOJAS
25 metų patyrimas
Tel.: Yards 1829

Pritaiko Akinius. Kreivas Akis Ištaiso.
Ofiso ir Akinių Dirbtuvė
3401 SO. HALSTED ST.
Kampas 34th Street
Valandos nuo 10 iki 4; nuo 6 iki 8
Sekmadienyje pagal sutartį.

EXTRA! EXTRA!

Permainytas vardas ir adresas
Lietuviškas Žydukas
REMKITE SENĄ LIETUVIŲ DRAUGĄ
N. KANTER, sav.
MONARCH LIQUOR
3529 So Halsted St.
Phone YARDS 6054

WOLK STUDIO
1945 West 35th Street
The Noted Wedding Photographer for over 30 years
AIR CONDITIONED STUDIO FOR YOUR COMFORT
MOST MODERN COMPLETE ADVANCED PHOTOGRAPHY
LOWEST POSSIBLE PRICES
PHONE LAFAYETTE 2813

DABAR Yra Geriausias Laikas Pirkti Pirmos Rūšies Namų Materijolą Už Dar Žemomis Kainomis!

Atvykite į mūsų jardą ir apžiūrėkite staką ir aukštą rūšį LENTŲ—MILLWORK — STOGŲ IR NAMŲ MATERIJOLĄ — dėl garažų, porčių, viškų, sklepų ir fletų. PASITARKIT SU MŪSŲ EKSPERTAIS kaslink perstatymo namų.
APROKAVIMAS IR PRISTATYMAS TEIKIAMAS DYKAI!
STANLEY LITWINAS, General Manager
CARR-MOODY LUMBER CO.
PATARNAUJA LIETUVIAI SALESMANAI
3039 SO. HALSTED ST. TEL. VICTORY 1272
Valandos: Sekmadieniais nuo 8 val. ryto iki 12 val. pietų. Kitomis dienomis — nuo 7 val. ryto iki 5:30 valandos popiet.

PASKOLOS DAROMOS ANT PIRMŲ MORGIČIŲ!
STATYBAI — REMONTAVIMUI ARBA REFINANSAVIMUI
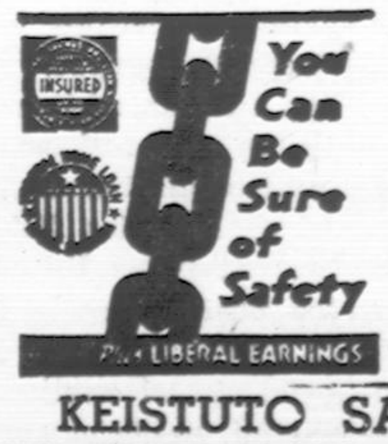

ant Lengvų Mėnesinių Išmokėjimų!
PANAUDOKITE PROGĄ DABARTINĖMS ŽEMOMS NUOŠIMČIO RATOMS.
TAPKITE FINANSINIAI NEPRIKLAUSOMI!
TAUPYKITE mūsų įstaigoje. Jūsų indėliai rūpestingai globojami ir ligi $5,000.00 apdrausti per Federal Savings and Loan Insurance Corporation. Mokame 3%. Jūsų pinigai greitai išmokami ant pareikalavimo.
SENIAUSIA IR ŽYMIAUSIA LIETUVIŲ FINANSINĖ ĮSTAIGA — 46 Metai Sekmingo Patarnavimo! —
KEISTUTO SAVINGS and LOAN ASSOCIATION
TEL. CALUMET 4118 Jos. M. Mozeris, Sec'y. 3236 SO. HALSTED ST

AMERIKOS LIETUVIŲ DAKTARŲ DRAUGIJOS NARIAI

DR. STRIKOL'IS
PHYSICIAN AND SURGEON
4645 So. Ashland Avenue
OFISO VALANDOS:
Nuo 2 iki 4 ir nuo 6 iki 8 val. vak.
Nedėliomis pagal sutartį
Office Tel. YARds 4787
Namų Tel. PROspect 1930

Tel. YARds 2246
DR. C. VEZELIS
DANTISTAS
4645 So. Ashland Avenue
arti 47th Street
Val.: nuo 9 val. ryto iki 8 val. vak.
Trečiadienį pagal sutartį.

Ofiso Tel. VIRginia 0036
Rezidencijos Tel.: BEVerly 8244
DR. T. DUNDULIS
GYDYTOJAS IR CHIRURGAS
4157 Archer Avenue
Ofiso val.: 1—3 ir 5—8:30 P. M.
Trečiadieniais pagal sutartį

Tel. YARds 5921
Res.: KENwood 5107.
DR. A. J. BERTASH
GYDYTOJAS IR CHIRURGAS
Ofiso val.: nuo 1-3; nuo 6:30-8:30
756 West 35th Street

Tel. CANal 6122
DR. BIEŽIS
GYDYTOJAS IR CHIRURGAS
2201 W. Cermak Rd.
Valandos: 1—3 popiet ir 7—8 v. v.
Sekmad., Trečiad. ir Šeštadienio vakarais ofisas uždarytas.
REZIDENCIJA
3241 West 66th Place
Tel. REPublic 7868

Tel. CANal 0257
Rez. Tel.: PROspect 6659
DR. P. Z. ZALATORIS
GYDYTOJAS IR CHIRURGAS
1821 So. Halsted St.
Rezidencija: 6600 S. Artesian Ave.
VALANDOS: 11 v. ryto iki 3 p.p. 6 iki 9 val. vakare.

Tel. YARds 3146
DR. V. A. ŠIMKUS
GYDYTOJAS IR CHIRURGAS
IR AKINIUS PRITAIKO
744 West 35th Street
Val.: 11-12; 2-4; ir 6:30-8:30
Pirmadieniais—2-4 ir 6:30-8:30
Šventadieniais—11-12.

Skaniausia duona yra toji, kurią uždirbame savo rankomis.

LIETUVIAI DAKTARAI

Telefonai:
Ofiso—HEMlock 5849
Rezid.—HEMlock 2324
DR. PETER I. BRAZIS
GYDYTOJAS IR CHIRURGAS
6757 So. Western Ave.
OFISO VALANDOS:
Popiet nuo 1 iki 3 val.; vak. 7-9;
Trečiadieniais ir Sekmadieniais pagal sutartį.

Ofiso Tel. .... VIRginia 1886
DR. AL. RAČKUS
GYDYTOJAS IR CHIRURGAS
4204 Archer Avenue
LIGONIUS PRIIMA:
Kasdien nuo 2:00 iki 8:00 val.
Trečiad. ir Sekm. tik susitarius.

DR. P. ATKOČIŪNAS
DANTISTAS
1446 S. 49th Court, Cicero
Antradieniais, Ketvirtadieniais ir Penktadieniais
Val.: 10-12 ryte, 2-6, 7-9 P. M.
3147 S. Halsted St., Chicago
Pirmadieniais, Trečiadieniais ir Šeštadieniais
Valandos: 3—8 popiet.

DR. CHARLES SEGAL
GYDYTOJAS IR CHIRURGAS
4729 So. Ashland Ave.
(2-tros lubos)
Ofiso Telefonas: YARds 0554
Jei neatsiliepia šaukite—
Res. Tel.: MIDway 2880
OFISO VALANDOS:
Nuo 10 iki 12 val. ryto, nuo 2 iki 4 val. popiet ir nuo 7 iki 8:30 val. vak. Sekmad. nuo 10 iki 12 val. dieną.

DR. EMILY V. KRUKAS
GYDYTOJAS IR CHIRURGAS
4146 Archer Avenue
Ofiso Tel. LAFayette 3210
Rez. Tel. LAFayette 0094
Jeigu Neatsiliepiama—
Šaukite: KEDzie 2868
VALANDOS:
Pirm., Antr., Ketvir. 6 iki 9 vak.;
Penktad. 8:30 iki 9:30 vak.
Šeštad. 6 val. iki 9:30 vak.
Sekmadieniais pagal susitarimą.

Tikėjimas yra brangi Dievo dovana amžinajam gyvenimui laimėti. Bet žmogus praranda tikėjimą dėl to, kad jo nebrangina.

Split by PDF Splitter

WANT ADS

"DRAUGO" DARBŲ SKYRIUS

"DRAUGAS" HELP WANTED ADVERTISING DEPARTMENT
127 No. Dearborn Street
Tel. RANdolph 9488-9489

SVARBUS PRANEŠIMAS

War Manpower Commission nustatymai reikalauja kad daugumas darbininkų turi įsigyti Paliuosavimo Raštą (statement of availability) nuo dabartinės darbo įstaigos — ar nuo War Manpower Commission — pirm pradedant dirbti kitoje įstaigoje. Persitikrinkit ar jūs galit gauti ir ar jums reikalinga paliuosavimo raštas. Jūs sutaupysit sau ir darbo įstaigoms daug laiko.

HELP WANTED — VYRAI

REIKIA WAREHOUSE VYRŲ

PATYRIMO PAGENDAUJAM BET NEREIKALINGA

PUIKI PO KARO ATEITIS

58 VAL. SAVAITĖJE

LAIKAS IR PUSĖ VIRŠ 40 VAL.

Atsišaukite į

STEEL SALES CORP.
3348 So. Pulaski Rd.

BUS BOYS
Atsišaukit į Colonnade Kambarį.
EDGEWATER BEACH HOTEL
5349 Sheridan Rd.

MAŠINISTŲ

Engine Lathe Operatorių. 60 val. Dienomis darbas. Nuo pirmad. iki šeštad. pietų.

CHARLES GROTNES MACHINE WORKS, INC.
2111 W. Lake St.

WAREHOUSE VYRŲ

Pastovūs darbai. 5 dienos į savaitę. $165.00 mokestis mėnesiniai Netoli south sidės.

ANDOVER 3424
Miss Allen

Džanitorių

Defense Dirbtuvės Cafeterijoj Puikios darbo sąlygos. Puiki mokestis. Kreipkitės prie Mr. Pope (cafeterijoje).

PULLMAN STANDARD CAR CO.
130th ir Calumet Harbor
Ar pašaukit BAYport 3200—Ext. 226

REIKIA VYRŲ

WELDERIŲ
BOILER MAKERS
IR PAGELBININKŲ
MAŠINISTŲ IR
PAGELBININKŲ
MAŠINŲ SPECIALISTŲ

Gera mokestis, pastovūs darbai.

HENRY PRATT CO.
2222 S. Halsted St.

REIKIA VYRO

Už džanitorių, įvairių darbų ir prižiūrėti mažą šildymo įrengimą. Patyrimo nereikia. 40 val. į savaitę, laikas ir pusė už viršlaikį.

INLAND SUPPLY CO.
4630 W. Augusta

HARDWARE VYRŲ

ORDERIŲ PILDYTOJŲ
STOCK KLERKŲ
IR PAKERIŲ

Patyrimo nereikia.
Pastovūs darbai, gera mokestis.

PULVER MACHINISTS SUPPLY CO.
27 N. JEFFERSON

REIKIA DOCK VYRŲ

Pilnam ar daliniam laikui. Jūs galite dirbti dvejas ar daugiau valandas tarp 2 ir 10 val. ryto

PASAUKITE BOULEVARD 2500

Kas gyvena be prncipų, to moralinis gyvenimas svyruoja kaip nendrė. (Tihamer Toth).

PLATINKITE "DRAUGĄ"

HELP WANTED — VYRAI

ARC WELDERIŲ
Šešiasdešimts Valandų Darbas
$60.00 IKI $73.00
Ir Bonai Sulig Įsidirbimo

UPSET OPERATORIŲ
FORGE HEATERS
$60.00 IKI $95.00
Ir Bonai Sulig Įsidirbimo

PAGELBININKŲ PRIE PLIENO MOKINIŲ — THREADERS ROUGH GRINDERS
$52.50 IKI $60.00
Laipsniškas Įsidirbimas

MAŠINISTO
$70.00 IKI $87.50
Dienomis ar Naktimis
10% Naktinė Premija

KELLY O'LEARY STEEL WORKS
Kasdien: 8 ryto iki 8 vakare
Sekmad. nuo 8 ryto iki 3 pp.
5757 WEST 65th STREET

Mirror Fitters

LENGVA IŠMOKTI
Patyrimo Nereikia
Neapriboto Amžiaus
65c į val. pradžioje, pastovūs darbai, gera transportacija gatvėkariais, elevatoriais ar busais.

KLAUSKITE MR. DILL
HOOKER GLASS & PAINT MFG. CO.
659 W. Washington Blvd.

VYRAMS

Abelnų Dirbtuvės

Darbų

Visuose šiftuose randasi. Kiek ta dalinio laiko darbų taipgi yra.

Kiek tai Viršlaikio, Mokant Laiką ir Pusę.

GERAS VALGIS PRISTATOMAS MUSŲ CANTEEN VEŽIMĖLIAIS

GERA LIGONINĖS IR APDRAUDOS PLENAS

APMOKAMOS ATOSTOGOS

Atsineškit pilietybės prirodymus.

EMPLOYMENT OFISAS

ATDARAS

Pirmad. perdėm šeštad.

8 ryto iki 4:30 pp.

DOUGLAS PARK "L" IKI DURŲ

HURLEY MACHINE CO.

2145 S. 54th Ave. — Cicero

REIKIA

KELETĄ
SENESNIŲ VYRŲ

Class 4-F vyrų garbingai paliuosuotų iš ginkluotų jėgų tarnystės.

SVARBIEMS KARO DARBAMS MODERNINĖJ DIRBTUVĖJ

GERA PROGA ĮSIDIRBIMO

Atsišaukite asmeniškai

Van Cleef Bros.
7800 Woodlawn Ave.

HELP WANTED — MOTERYS

Moterų

Dirbti Defense Dirbtuvėje Pastovūs Darbai

Gera mokestis

Šešios dienos į savaitę, laikas ir pusė virš 40 valandų.

2310 S. Paulina

TARNAIČIŲ IR VALYTOJŲ
Alga $77 iki $80 į mėnesį.
Pilnam ar daliniam laikui
Kreipkitės prie Housekeeper.
EDGEWATER BEACH HOTEL
5349 Sheridan Rd.

HELP WANTED — MOTERYS

DIŠIŲ PLOVĖJŲ
NAVY MOKYKLOJE
AUKŠČ. MOKESTIS—UNIFORMOS
PASIRINKIMAS ŠIFTŲ
Turi būti pilietės.
MISS PRESTON
820 N. Michigan Ave. Bldg.
(Kampas Pearson & Tower Ct.)

REIKALINGA VIREJA
GERAS MOKESTIS
Šiltas kambarys gyventi. Sužinosite sąlygas telefonu YARDS 0130.

TARNAIČIŲ

Pilnam ar daliniam laikui.
Malonios darbo sąlygos. Kreipkitės prie Mrs. Schaffer (Housekeeper).

EASTGATE HOTEL
162 E. Ontario

MOTERYS

Pagelbėkit Karo Veiksmui.

ABBOTT HALL reikalauja moterų apvalymui midshipman's kambarių. Pilną ar dalinį laiką. Gera mokestis su reguliariu pakėlimu. Patyrimo nereikia.

ABBOTT HALL
710 Lake Shore Drive

WARE BROTHERS

—REIKIA—

DRILL PRESS OPERATORIŲ

—ir—

ASEMBLERS

Prie antros operacijos darbų. Patyrimas pageidaujamas bet ne svarbu. Laikas ir pusė už viršlaikį.

4458 W. Lake St.

VYRAI IR MOTERYS

VAIKINŲ — VYRŲ
MERGINŲ — MOTERŲ
16 — 60

Maistas dėl ARMY, NAVY ir ALLIES labai svarbu. Jūs galite prisidėti pagelbstant vyrus karo lauke dirbant

ARMOUR & COMPANY

Gaminant, Pakuojant ir Lioduojant dėl išsiuntimo mėsą mūsų KOVOJANTIEMS VYRAMS.

Patyrimo nereikia prie mūsų abelnų gamybos darbų. Mes pamokinsim kiek reikia. Darbų taipgi randas prie mechanical ir maintenance amatų.

DIENĄ IR NAKTĮ ŠIFTAI
5c į val. naktimis premija.

Mokesties rata GERA! Viršlaikis prie daugumos darbų. Laikas ir pusė virš 8 val. dienoj ar 40 val. savaitėj. Dirbtuvė centralinėj vietoj ir patogu nuo "L" ir gatvėkarių.

HEALTH ir ACCIDENT BENEFIT plenas, GRUPĖS GYVASTIES APDRAUDOS plenas ir ATOSTOGŲ plenas visiems darbininkams.

Atsišaukite į
ARMOUR & COMPANY
Employment Ofisą
43rd & PACKERS AVE.
(Atdara 7 ryto iki 5:30 pp.)
2 blokai į rytus nuo Ashland Elevated tiesiai į ofisą—"Packers Ave. Station."

Jei dabar dirbate prie svarbių karo darbų, neatsišaukite.

★★★★★★★★★
★ For Help!
★ For Sale!
★ For Rent!
★ For Service!
★ For Results!
- ADVERTISE -
In America's Greatest Lithuanian Daily Newspaper
— ESTABLISHED 1909 —
CALL AN AD-TAKER
CLASSIFIED OFFICE
TEL.—RANDOLPH 9488
LITHUANIAN-DRAUGAS
THE LEADING LITHUANIAN ADVERTISING MEDIUM
★★★★★★★★★

Klausyk gerai, atsakyk atsargiai, spręsk greitai.

Remkit karo pastangas per rinkimą ir perdavimą visokiausio metalo atatinkamom įstaigom.

PIRKITE KARO BONUS!

VYRAI IR MOTERYS

REIKIA ALUMINUM CASTING TRIMMERS POLISHERS, CHIPPERS

SAND BLASTERS, GRINDERS, SAW VYRŲ.
PATYRIMO NEREIKIA.
KARO PRAMONĖJE
GERA MOKESTIS
DIENĄ IR NAKTĮ

Pilnam ar daliniam laikui. Atsišaukit darbo dienomis nuo 8 ryto iki 5 pp. Šeštad. iki pietų. Atsineškite gimimo rekordus ar pilietybės popierus.

2742 W. 36th PLACE

SEARS

Turi Jums Darbo!

MERGINŲ IR MOTERŲ

PILNAM AR DALINIUI LAIKUI
KAIPO TYPISTS IR
MOTERŲ PARDAVĖJŲ
TAIPGI
VAIKINŲ IR VYRŲ
PILNAM AR DALINIUI LAIKUI
Prie Malonių Pardavimo Darbų

Nežiūrint kiek patyrimo turite—SEARS išmokins jumis ekspertais prie malonių darbų.

ATSIŠAUKITE
PERSONNEL OFISAN
Artimiausioj Sears Roebuck Krautuvėje.

SEARS, ROEBUCK & CO
7 KRAUTUVĖS CHICAGOJ

VYRŲ — MOTERŲ
VAIKINŲ — MERGINŲ
16 IKI 65

Pilnam ar daliniam laikui. Lengvi dirbtuvės ir warehouse darbai. Pastovūs darbai ir po karo progos.
Geros darbo sąlygos.
Kompanijos Cafeteria.

O'Cedar Corp.
2246 W. 49th St.

DIŠIŲ PLOVĖJŲ ir VIRĖJŲ—Sekmadieniais ir šventadieniais dirbti nereikia. Patyrusių. Gera mokestis.
Atsišaukite į
PETER PAN GRILL
2026 Blue Island Ave.

Sekr. Wickard numato pokarinį racionavimą

WASHINGTON, lapkr. 23. —Žemės ūkio sekretorius Wickard šiandien perspėjo Kongresą, kad tuoj po karo racionavimas bus dar reikalingesnis ir aštresnis negu dabar. Jis tokį pranešimą darė Senato pokarinio planavimo komitetui.

Pirkite karo bonus ir aukokite savo kraują per A. R. Kryžių sužeistiems kareiviams.

TUŠČIA KĖDĖ PADĖKOS DIENOJE

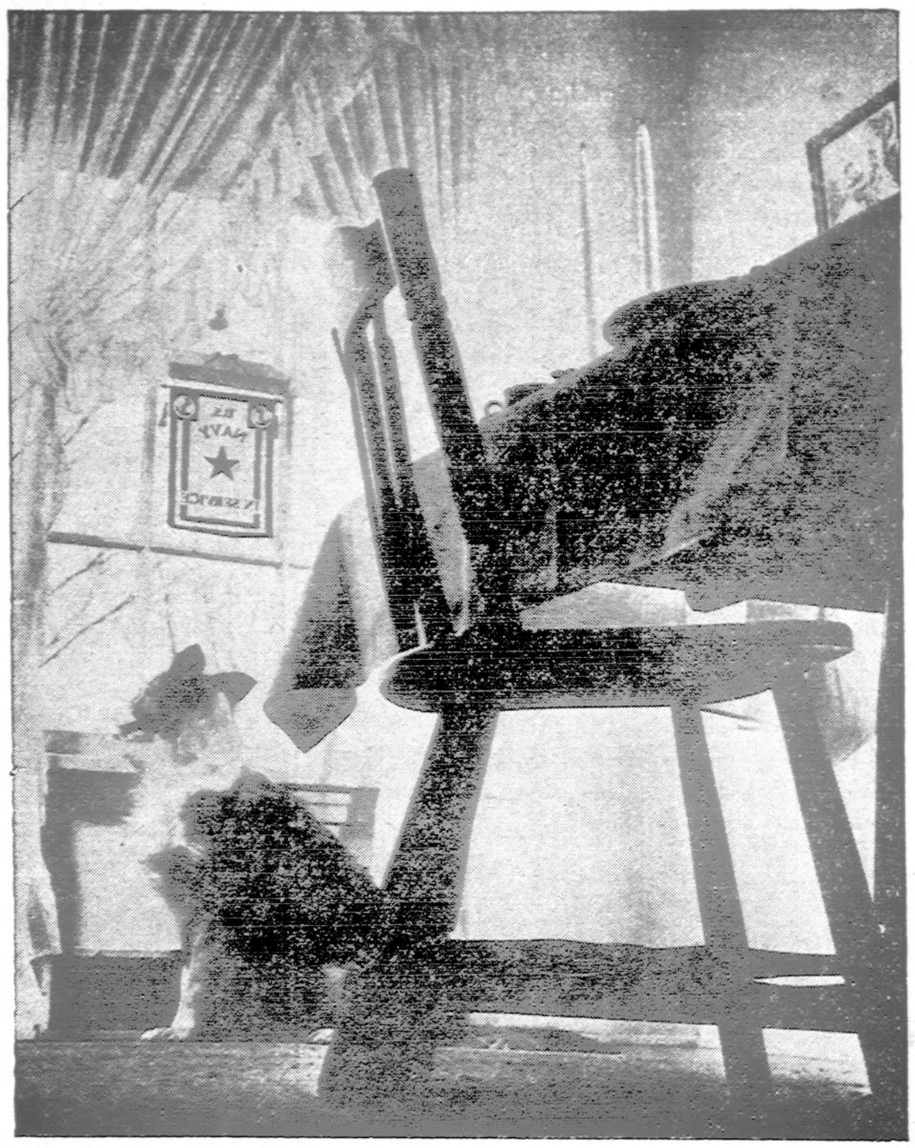

Šįmet retas bus namas, kuriame Padėkos Dienoje pietų metu nebus tuščia prie stalo vieta. Taip, net daugelis ištikimų šunelių pasistiebę pro langą žiūrės, ar nepareina jo ponas, kad visa šeima galėtų džiaugtis ir senu pilgrimų papročiu Dievui dėkoti už visokias žemės gėrybes. (Acme-Draugas tele photo)

DESPERATIŠKI NACIŲ PROPAGANDISTAI SAKO VIENĄ RUSAMS, KITĄ J. A. V. IR ANGLIJAI

Washington, D. C. — Nacių propagandistai, kurie praktikuoja paduoti skirtingas žinias skirtingoms visuomenėms su tikslu nustatyti vienus prieš kitus, dabar pasakoja rusams, kad Sovietų Rusija pasidavė J. Am. Valstybėms ir Anglijai Maskvos konferencijoje.

Naciai sako rusams, kad Jung. Am. Valstybėms ir Anglijai pasidavusi Rusija tapsianti "Anglo-Amerikiečių kolonija."

Elmer Davis, Office of War Information direktorius, patyrė, kad vokiečių namų radijas ir žinių agentūros tylėjo septyniolika ir pusę valandos po paskelbimo lapkričio 1 d., 1 val. p. p. (EWT) Maskvoje pasiektų sąjungininkų susitarimų. Kada, pagaliau, pakto pasirašymas buvo paskelbtas vokiečiams, tame pranešime buvo keliolika svarbių išleidimų. Jame nebuvo nei žodžiu užsiminta apie sąjunginikų pareiškimą liečiantį karo kriminalistus ir nei vienu žodžiu neužsiminta Austrija.

LAIKYKIS SAVO KARO DARBO

Nežiūrint Amerikos industrijos ir Amerikos darbininkų milžiniškų atsiekimų darbo fronte ir nežiūrint pastangų karą remiančių įstaigų, padedančių mūsų namų frontui funkcionuoti, dabartinis aukštas darbininkų judėjimas — keitimas vieno darbo kitu — lėtina mūsų karo produkciją.

Šito judėjimo atsakomybė nekrinta kuriai nors vienai grupei. Tas kyla iš dėl karo gerokai pablogėjusių sąlygų; ir visos grupės — tiek vyriausybė, tiek vadovybė tiek darbininkai bei visuomenė — turi padėti išrišti šią problemą.

Kai galvojame apie darbo judėjimą, mes automatiškai įsivaizduojame darbininkus metančius savo darbus. Tai gali būti klaidinga mintis, kadangi darbininkas nevisuomet yra atsakomingas už darbo keitimą. Paprastai darbininkai apleidžia savo darbus dėl įvairių priežasčių, kurių dauguma ne nuo jų priklauso.

Gamyba, darbininkai, vyriausybė ir vietinė visuomenė imasi veiksmų, kad pašalintų to aukšto keitimosi laipsnio priežastis. Tačiau visos šios grupės turi suprasti, kad šis judėjimas turi būti sustabdytas dabar, jei mes ir toliau norime laimėti karą. Daugelis tų priežasčių reikalauja gydymo — tinkamo vadovavimo keliu pašalinti vietines sąlygas, kurios iššaukia darbo keitimus. Jau kai kurios apylinkės bei atskiri fabrikai savo pačių iniciatyva pasekmingai šalina vietines kliūtis.

Darbininkas taip pat reikalingas geresnio savo svarbos supratimo ir atsakomybės pajautimo, pergalės priartinimui. Vyrai ir moterys karo fabrikuose ir reikalingose civilinėse tarnybose turi suprasti, kad jie yra dalis kovos grupių, kurios dabar ruošia dirvą Vokietijos ir Japonijos invazijai.

HELP WANTED — MOTERYS HELP WANTED — MOTERYS

TYPISTS STENOGRAPHERS

PLEASANT WORKING CONDITIONS
STEADY WORK NOW
AND AFTER THE WAR

APPLY TO MISS SIGWALT

ACME INDUSTRIAL CO.
200 N. Laflin Street

NATURALĖ IŠVAIZDA

Naujų VELVATONE
DANTŲ PLEITŲ

VARTOJAMAS NAUJAS PLASTIC MATERIOLAS NATURALES GUM SPALVOS DANTŲ PLEITOMS.

NAUJOS RŪŠIES **Velvatone** DANTŲ PLEITOS
$12.50
IKI $39.50 UŽ KIEKVIENĄ

Neatsiduoda. Be skonio. Naturalės spalvos. Neblunka. Visoj šaly žinomos dantų pleitos. Permatomos crystal clear pleitos. Plunksnos sunkumo, sanitarės, Patenkinimas garantuotas. Materiolas labai panašus į gumtinį. Vienos dienos taisymų patarnavimas. Apskaičiavimas veltui.

Darome pleitas įspaustas ir gautas tik iš laisniuotų dentistų

HEJNA BROS.
DENTAL PLATE CO.
1724 S. Ashland 2nd Fl. Mon. 9251

Atdara nuo 9 iki 8. šeštad. nuo 9 iki 4.
KALBAME LIETUVIŠKAI

3945 W. 26th St. 2nd Fl. Law. 2908
30 N. Dearborn Rm. 806, Sta. 9649
Vidurmiesčio val. 9—6. Antradienį ir ketvirtadienį nuo 9 iki 7.

DRAUGAS

THE LITHUANIAN DAILY FRIEND

2334 South Oakley Ave. Chicago, Illinois

Published Daily, except Sundays,
by the
LITHUANIAN CATHOLIC PRESS SOCIETY
A member of the Catholic Press Association

$6.00 per year outside of Chicago; $7.00 per year in Chicago Cicero; 3c per copy.

Advertising in "Draugas" brings best results.

DRAUGAS

Išeina kasdien, išskyrus sekmadienius.

Prenumeratos kaina Chicagoje ir Cicero—paštu:

Metams	$7.00
Pusei metų	4.00
Trims mėnesiams	2.00
Dviem mėnesiams	1.50
Vienam mėnesiui	.75

Jungtinėse Valstybėse, ne Chicagoje:

Metams	$6.00
Pusei metų	3.50
Trims mėnesiams	1.75
Dviem mėnesiams	1.25
Vienam mėnesiui	.75

Užsieniuose:

Metams	$8.00
Pusei metų	4.50
Trims mėnesiams	2.50

Pinigus reikia siųsti pašto Money Orderiu su užsakymu.
Skelbimų kainos prisiunčiamos pareikalavus.

Bendradarbiams ir korespondentams raštų negražiname, jei neprašoma tai padaryti ir neprisiunčiama tam tikslui pašto ženklų. Redakcija pasilaiko sau teisę taisyti ir trumpinti visus prisiųstus raštus ir ypač korespondencijas sulig savo nuožiūros. Korespondentų prašome rašyti trumpai ir aiškiai (jei galima, rašomąja mašinėle), paliekant didelius tarpus pataisymui, ir vengiant polemikos ar asmeniškumų. Pasenusios korespondencijos laikraštin nededamos.

Entered as second-Class Matter March 31, 1916 at Chicago, Ill. Under the Act of March 3, 1879.

Padėkos diena

Ryt Padėkos Diena — Thanksgiving Day, kurią sutinkame ypatingose sąlygose.

Pats šios dienos pavadinimas pasako jos reikšmę. Vadinas, turime dėkoti. Bet už ką mes turime būti dėkingi?

Taikos metais dėkojame už taiką, už derlių, už gerovę. Bet šių metų Thanksgiving Day yra antroji, kai mūsų kraštas yra kare. Karo frontuose mūsų vyrai kai liūtai grumiasi su priešais; namų fronte visų jėgos yra įtemptos karo pastangoms.

Nežiūrint to, mes daug už ką turime būti dėkingi Dievui.

Pirmoje vietoje turime būti dėkingi Dievui, kad gyvename šiame krašte. Nors ir dideli yra reikalavimai karo pastangoms, bet vis tik esame ir pavalgę, ir apsirengę, ir pastogę turime, ir laisvėmis naudojamės.

Tų dalykų neturi milijonai žmonių kituose kraštuose.

Antra — mes turime būti dėkingi, kad mūsų vyriausybės, mūsų karo vyrų ir mūsų pačių pastangos žūtbūtinėse grumtynėse su priešais visuose frontuose atima iš priešų ofensyvos iniciatyvą. Ir vokiečiai ir japonai yra priversti trauktis atgal, pakeldami didelius nuostolius.

Mažosios tautos, ir jų tarpe Lietuva, yra dėkingos Dievui, kad garbingoji ir galingoji Amerika ne tik dėl savo teritorijų kovoja, siekiant sutriuškinti imperializmą ir militarizmą ir tuo užtikrinant sau saugumą, bet ir jų teises į laisvę ir nepriklausomybę gina. Visos laisvę ir taiką mylinčios tautos yra ir bus dėkingos už Atlanto Čarterį, kurio dėsniai garantuoja po šio karo teisingą ir pastovią taiką.

Ir už šiuos ir už daugelį kitų dalykų mes turime būti dėkingi Dievui. Ir tą dėkingumą turime rodyti ne vieną dieną metuose, bet kiekvieną dieną, visuomet.

★

Paminėtinas sekmadienis

A. L. R. K. Federacijos, Lietuvių R. K. Susivienymo Amerikoj ir Moterų Sąjungos apskričiai Chicagoje puikų darbą atliko. Jie surengė Kražių skerdynių 50 metų sukakties minėjimą, kurio ilgai neužmiršime. Tai, kaip jau žinome, įvyko praėjusį sekmadienį Šv. Jurgio parapijoj.

Minėjimo iškilmės prasidėjo bažnyčioje. Už Kražių skerdynių dalyvius, narsiai gynusius savo religines ir tautines teises, ir už dabar kenčiančius Lietuvos žmones atlaikytos iškilmingos šv. Mišios, kurias atnašavo patsai gerb. prel. M. Krušas, kun. J. Mačiulioniui, kun. J. Jančiui ir kun. P. Lukošiui asistuojant. Iškalbingas pamokslininkas kun. Jonas Balkūnas pasakė pamokslą, kurio ilgai neužmiršime, nes jis mums davė puikų vaizdą, kas įvyko Kražiuose prieš 50 metų ir kaip dabar kenčia Lietuva ir jos žmonės. Choras ir orkestra, komp. A. Pociaus diriguojami, puošė istoriško įvykio pamaldas. Dalyvavimas pamaldose Lietuvos ministro Povilo Žadeikio, pulk. Kazio Griniaus, Lietuvos konsulo Petro Daužvardžio ir kitų aukštų svečių taip jau prisidėjo prie pamaldžios ir kartu patrijotiškos nuotaikos sudarymo.

Vakare Šv. Jurgio parap. salėj įvykęs Kražių skerdynių minėjimas taip jau puikiai praėjo. Didžiulė salė pilna žmonių. Jų tarpe patsai prel. M. Krušas, visi vietos kunigai, iš Vašingtono atvykęs Lietuvos ministras P. Žadeikis, pulk. K. Grinius, kun. Norbertas Pakalnis, New Yorko Lietuvių Tarybos pirmininkas, kun. Jonas Balkūnas, Kunigų Vienybės centro sekretorius iš Maspeth, N. Y., konsulas P. Daužvardis ir daug kitų žymių Chicagos lietuvių profesionalų ir veikėjų. Minėjimo programa graži, patriotiška. Puikiai vaidina Ateitininkų aktoriai, dainuoja Moterų Sąjungos 21 kp. choras, solistė Ona Piežienė. Ugningai kalbai svečias kun. N. Pakalnis. Taria rimtą žodį Lietuvos ministras P. Žadeikis, pulk. K. Grinius, buvusio Lietuvos prezidento sūnus, prel. M. Krušas; kalba A. Bulotienė. Ypatingu numeriu buvo kražietis Zaleckis (?), Kražių skerdynių dalyvis, kuris vaizdžiai papasakojo savo atsiminimus. Kun. J. Prunskis gyvai visam kam vadovavo.

Istoriško praėjusio sekmadienio programą šauniai papildė Morrison viešbuty buvę pietūs, kuriuose dalyvavo apie 50 asmenų, susirinkusių pagerbti Chicagon atvykusius svečius (min. P. Žadeikį, pulk. K. Grinių, kun. N. Pakalnį ir kun. J. Balkūną) ir pasiklausyti jų žodžio svarbiais šių dienų klausimais.

Praėjusį sekmadienį, tiesa, liūdną sukaktį minėjom. Tačiau visos tos iškilmės mus, čikagiečius, labiau sustiprino, sujungė ir daugiau ryžtingumo mumyse sukėlė būti sąmoningesniais ir veiklesniais lietuviais, daugiau ir vieningiau darbuotis, kad greičiau išlaisvinti nacių parblokštą ir kankinamą savo tėvų kraštą — Lietuvą.

Mes, dėl to, dėkojame šio straipsnio pradžioje suminėtų puikių organizacijų apskritims ir jų veikėjams, nes jie atliko gražų, patriotišką ir šiuo momentu reikalingą darbą.

★

Lietuvos kariuomenės sukaktis

Federacijos spaudos biuras mums primena, kad vakar lapkričio 23 diena Lietuvoje būdavo kariuomenės šventė. Tai prisiminimas 1918 metų, kada pirmasis Lietuvos ministeris pirmininkas davė įsakymą karininkui Galvydžiui-Bykauskui sudaryti pirmąjį pulką. Tas įsakymas — laikomas pradžia oficialaus Lietuvos kariuomenės organizavimo. Šiemet nuo to įvykio sueina 25 metai. Pradžia buvo labai sunki. Kai bolševikams besiartinant prie Vilniaus pirmasis pulkas turėjo keltis į Alytų, jame tebuvo tik 25 karininkai, 3 valdininkai ir 32 kareiviai. Tačiau viską nugalėjo pasiryžimas. Jauna Lietuvos kariuomenė gynė gyventojus nuo vokiečių, nugalėjo bermontininkus ir bolševikus, kietai grūmėsi su lenkais. 1926 metais Lietuvos kariuomenėje jau buvo 9 pėstininkų pulkai, 4 artilerijos pulkai, vienas gusarų ir vienas ulonų pulkas, šarvuočių rinktinė su šarvuotais traukiniais, automobiliais, tankais, geležinkelių batalijonas, aviacija. Paskutiniu metu, vadovaujant gen. Raštikiui ir kitiems rimtiems vyrams, Lietuvos kariuomenė darė didelę pažangą.

SPAUDOS APŽVALGA

Naujos gen. Želigovskio svajonės

Gen. Želigovskis, kaip praneša LKFSB korespondentas iš Londono, dabar gyvena Anglijoje. Jisai išleido 43 pusl. knygelę, antrašte: "Zapomniane Prawdy" (Užmirštos tiesos). Čia jisai tvirtina, kad Žemaitija sau uzurpavusi (paglemžusi) Lietuvos vardą. Nesą kitos Lietuvos, kaip slavų Lietuva. Jos sostinė — Vilnius. Jisti ne kaip karys, bet kaip tos šalies pilietis. Senelis Želigovskis, matyt, ima sirgti panslavizmu: esą, visi slavai turį susijungti. Jų bus per 300 milijonų. Atrodo, kad jis visus slavus būtų linkęs prijungti prie didžiojo rytų kaimyno... Savo knygelėje jisai net puolė dabartinę Lenkijos vyriausybę, kad ši nevedanti išmintingos politikos.

Londone išeinąs lenkų laikraštis "Dziennik Polski" Nr. 1003 Želigovskiui įdomiai atkirto: išspausdino straipsnį "Litwa i Zmud" (Lietuva ir Žemaitija), pasirašytą St. W. (berods — Stanislovas Westfalis). Tame straipsnyje pagiriama "drąsus pareiškimas ir grynai kariški polėkiai", bet Želigovskiui nepripažįstama nei mokslinių, nei politinių kvalifikacijų (sugebėjimų). Nurodo į Vytauto Didžiojo laišką karaliui Zigmantui, rašytą 1920 m., kur pasakyta: "Terra Samaytarum... est et semper fuit unum et idem cum terra Lithwaniae, nam unum ydioma et uni homines" (Žemaičių žemė yra ir pisada buvo viena ir ta pati su Lietuvos žeme, nes ir kalba viena ir žmonės tie patys). Ir toliau: "...quod terra Samaytarum est terra inferior interpretatus, Samayte vero Lithwaniam apellant Auxstote, quod est terra superior respecta terrae Samaytarum. Samagitae quoque nomines se Lithwanos ab antiquis temporibus et nunquam apellant..." (Žemaitija — reiškia žemesnioji šalis, žemaičiai gi Lietuvą vadina "aukštaičiai", kas reiškia — aukštesnė žemė už Žemaitiją; bet nuo seniausių laikų ir žemaičiai save lietuviais vadina). Minėto straipsnio autorius įrodęs Želigovskio mokslinę klaidą, reiškia vilties, jog "slavų kilmės litvinai" persiorientuos ir tikriems lietuviams neginčys teisės vadintis lietuviais. Baigia straipsnį žodžiais, kad "gen. Želigovskis turėjęs raciją (pagrindą) savo kariniuose žygiuose, bet neturi to savo pseudomokslinės publicistikos (netikrai mokslinės laikraštininkijos) bandymuose."

Prie to reikėtų tik pridėti, kad Želigovskio sapaliojimai tokie patys, kaip jo "žygiai", tik gaila, kad mes neišnaudojame visų savo jėgų net lietuvių vardui apginti ir to imasi kažinkokie lenkai (kaip minėtas St. W.), kurie begindami naujų klaidų padaro, kalbėdami apie "slavų kilmės" lietuvius ir Želigovskiui pripažindami karines racijas.

Kaip seniau USA lietuviai gynė Lietuvos reikalus

(LKFSB) Didžiojo karo metu Amerikos lietuvių katalikų sudarytasis Tautos Fondas iki 1922 m. rugsėjo 1 d. buvo išleidęs: kovai dėl Lietuvos nepriklausomybės (diplomatinei akcijai) $306,886.47, nukentėjusiems nuo karo šelpti $115,766.37, kultūros reikalams (mokykloms, stipendijoms) $56,283.29, organizacijos reikalams $36,677.73. Visiems minėtiems reikalams kartu — $515,613.86. Visa šita stambi suma buvo surinkta dažniausia smulkiomis aukomis iš lietuvių katalikų: darbininkų, kunigų ir negausių pasauliečių inteligentų. Tai buvo didžiausia lietuvių tautos istorijoje grynai privatinė iniciatyva ir be jokios valstybinės paramos išaugusi labdaringoji lietuvių organizacija, kūrusi Lietuvos valstybę ir maloningai atsiliepusi į visus opiausius tautos reikalus didžiojo suspaudimo dienose.

Šitas žinias paduoda šiemet išleistoji puiki knyga "Amerikos Lietuvių Katalikų Darbai". Ji turėtų būti kiekvieno lietuvio veikėjo knygyne.

Lietuvoje mirė jaunas pranciškonas, kunigas

(LKFSB) USA esantijei lietuviai pranciškonai neseniai per Raudonąjį Kryžių gavo iš Lietuvos nuo savo provincijolo tėvo Čepulio laišką, kuriame praneša, kad Lietuvoje mirė jaunas kunigas vienuolis pranciškonas tėv. Jeronimas Truška, gimęs Gargžduose 1911 met. gruodžio 11 d., kunigu įšventintas 1938 m. rugp. 14 d. Tėvas Jeronimas turėjo stiprių poetinių gabumų; jo eilėraščiai tilpo "Šv. Pranciškaus Varpelyje" ir kituose laikraščiuose.

Tėv. Kaz. Čepulis prašė ieškoti, kur yra Sibiran išvežtieji tėv. Dirvelė ir tėv. Martušis, ir stengtis jiems pagelbėti.

Patvirtina žinias

(LKFSB) Lenkų slaptoji radijo stotis paskelbė, kad vokiečiai keršydami už sabotažo veiksmus Lietuvoje, Rokiškio apskr. visiškai sunaikino Miliūnų kaimą. Namus sunaikino iki pamatų, vyrus sušaudė, o moteris ir vaikus išvežė į koncentracijos stovyklas.

ITALIJOS MIESTELIŲ GATVĖS

Daugelis stebisi amerikiečių ir britų lėta pažanga Italijoj. Reikia tik įsižiūrėti, kokios Italijoj yra miestelių gatvės, o ką jau besakyti apie kelius. Šiame atvaizde kilnojamų karo ligoninių slaugės, kurios perneš damos reikalingiausius sužeistiems kareiviams daiktus, brenda per purvyną vienam miestely. O kas atsitiktų ant tokios gatvės su kanuole ar tanka? Be to, Italija labai kalnuotas sunkiai pereinamas kraštas. (Acme-Draugas telephoto)

Mums Valdžia SAKO:

TAUPYKIT VISOKIUS DAIKTUS, ką tik galima. Ir jųs savo apdėvėtą parlor setą nemeskite lauk, paduokite Roosevelt Furniture Kompanijai. Jie PERDIRBS ir padarys jį kaip NAUJĄ savo dirbtuvėj. Didelis pasirinkimas visokių spalvų apdangalų.

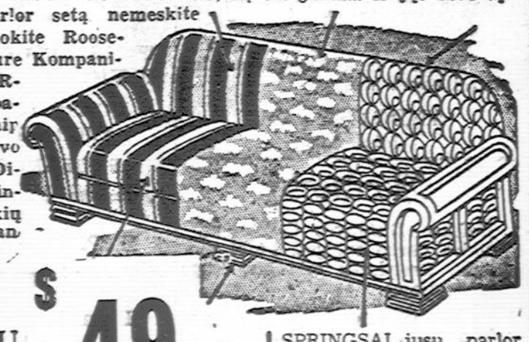

2-jų ŠMOTŲ Kainos $49 IR AUKŠČIAU

SPRINGSAI jusų parlor seto yra tokie, kaip matote. Bet dabar tokių jau negautumėt.

Telefonas SEELEY 8760

ROOSEVELT FURNITURE COMPANY

2310 WEST ROOSEVELT ROAD

CHICAGOJE

$26,000 už jautį

Waukesha, Wis. — Pereitą savaitę Waukesha buvo galvijų turgus. Tame turguje Curtis Candy Co. savo farmai, esančiai Libertyville, Ill., nupirko Holstein veislės bulių (jautį). Už vieną bulių sumokėjo $26,000. Bulius yra gražaus sudėjimo ir geros veislės: karvės duoda daug gero pieno.

Rasti žiedai ir grąžinti savininkei

Kai Mrs. P. W. Guenzel, laivyno oficerio žmona sugrįš į savo namus, galės St. Paul žmonėms papasakoti kokia Chicaga yra teisinga. Mrs. Guenzel atvyko į Chicagą ir pametė du deimanto žiedus, kurie turi $3,500 vertės. Ji tuos žiedus buvo pametusi pereitą ketvirtadienį moterų kambaryje, 8 So. Michigan. Pereitą pirmadienį kas tai įdėjo žiedus į voką ir paliko namo vaistinėje. Centro policija grąžino tuos žiedus dėl Mrs. Guenzel.

Freddie Eposito Jr. 2 metų amžiaus vaikas, 1310 So. Kedzie, įdėjo į burną du centus. Reikėjo vaikas skubiai nugabenti į ligoninę, kad gydytojas ištrauktų įsisprausdusius du centus iš vaiko gerklės. Du centai buvo ištraukti iš vaiko gerklės.

Split by PDF Splitter

CHICAGOJE IR APYLINKĖSE

Atgarsiai iš TT. Marijonų Bendradarbių Chicago apskrities

Pastarąjį apskrities susirinkimą malda atidarė kun. Ant. Sandys, MIC. Apskrities pirm. C. Druktenis, savo ugninga kalba, pakėlė gausiai susirinkusių narių ūpą. Protokolą perskaičius sekė pranešimai iš skyrių.

V. Mozerienė iš Cicero skyriaus pranešė, kad lapkričio 18 d., įvyko parengimas TT. Marijonų naudai; gerai pasisekė. Cicero kolonija, kur įvyks jubiliejinė bendradarbių vakarienė, smarkiai ruošiasi priimti svetelius. Tikietai parduodami visu smarkumu.

O. Kazragienė iš Marquette Park skyriaus pranešė, kad tikietai gerokai yra platinami. Šis skyrius ruošia parengimą lapkričio 28 d. 5:30 popiet ir kviečia kas tiktai gali jame dalyvauti.

M. Navickienė iš Brighton Park skyriaus pranešė, kad visi nariai ruošiasi vykti į vakarienę į Cicero. Tuo tarpu laiks nuo laiko suruošia arbatėlės suėjimus, kad sukėlus nemažą dovanėlę įteikti jubiliejinei vakarienei. Keleta naujų narių prisirašė prie skyriaus.

P. Turskienė iš Town of Lake skyriaus, taip pat pranešė, kad vakarienės tikietai gana plačiai platinami ir galima tikėtis gerų sekmių.

A. Vaišvilienė iš Bridgeport skyriaus pranešė, kad jų skyrius gražiai gyvuoja ir kad visi darbuojasi vakarienės pasisekimui. Skyriuje randasi sekančios ligonės: Stella Udmonaitė, Jonelienė ir Jackienė. Visų bendradarbių prašoma atsiminti jas savo maldose. Skyrius užprašė šv. Mišias gruodžio 12 d. ir narės ir nariai eis "in corpore" prie šv. Komunijos.

O. Bukantaitė iš Dievo Apvaizdos parap. skyriaus pranešė, kad skyrius jau pradėjo smarkiai rūpintis jubiliejine vakariene. Tikietai jau platinami ir tikimasi daug parduoti.

C. Druktenis pranešė, kad West Side skyrius turės "surprise" parengimą gruodžio 12 d. Kas ateis į šį vakarėlį tikrai neapsivils.

Pranešimai apie kapelionus

Kun. Sandys, MIC., patiekė žinių iš TT. Marijonų kapelionų-kunigų Švedo, Vosyliaus ir Šmigelskio gyvenimo. Pranešė, kad jiems viskas gerai sekasi, sulaukia daug atsivertimų, daug krikštų. Kapelionai prašo daug maldų iš bendradarbių. Bendradarbiai nutarė ypatingai juos atsiminti savo maldose. Kai kurie net kasdien už juos meldžiasi. Susirinkusieji nariai surinko aukų sudėtinėms Mišioms šv. Tai labai gražus gestas. Visi taip pat nutarė gruodžio 8 d. atminti TT. Marijonų kapelionus ir visus lietuvius karius savo maldose ir šv. Komunijose.

Labdarių seimas

Į Labdarių seimą išrinkti C. Druktenis ir A. Vaišvilienė atstovauti TT. Marijonų Bendradarbių Chicago apskritį. Nutarta taip pat seimo proga įteikti mažą dovanėlę — pasveikinimą.

Vakarienė netoli

Neužilgo vakarienė. Visi, kurie gali ir sveiki, dirbkime, kad ji pasisektų. Kam trūksta tikietų, C. Druktenis yra pasiruošęs jais aprūpinti. Iš Melrose Parko K. Kantautas paėmė tikietų ir žada dar daugiau jų įsigyti, nes, anot jo, Melrose Park turi, kaip ir visada, pasirodyti pirmose vietose. Visi skyriai lenktyniuoja tikietų pardavime. Nežinia kuris jų daugiausia parduos.

Vakarienė bus plati ir iškilminga. Bus daug žymių svečių ir graži programa, apie kurią vėliau parašysime.

Visuotinas trijų srovių susirinkimas

Lapkr. 28 d., 5 val. Lietuvių žemutinėj salėj, W. Vernor ir 25-tos įvyks susirinkimas tikslu pasitarti apie bendrą darbuotę Detroito lietuvių War Bonds pardavinėjimo ir prisirengimo prie Lietuvių Dienos.

Koresp.

Lietuvių Sporto Šventės dalyvis

Sporto šventėj dalyvaus Amerikos atletai Lietuvoje buvę ir Amerikos garsūs sportininkai, kurie dalyvavo prieš 20 ir 30 metų; kai kurie ir dabar dalyvauja; taip pat jauni atletai, kurių dar nematėm, pirmą kartą pasirodys viešai publikai.

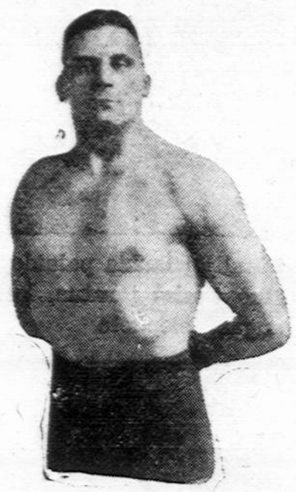

WALTER GETTSON

Walter Gettson, buvęs garsus lietuvis atletas, dalyvaus Sporto Šventės programoje. Gettsonas sporte pradėjo kaipo kumštininkas; vėliau pagarsėjo Amerikoj ristynėse. Jis ritos su garsiausiais ristikais prieš kelis metus. Dabar jis savininkas garadžiaus North Side ir rengia ristynes Merigold Gardens Chicagoj ir Davenport, Ia.

J. P. VARKALA
VALSTIJOS REGISTRUOTAS AUDITORIUS
4148 Archer Ave.
Tel. Virginia 2114
Perkėlė savo Raštinę į BRIGHTON PARKĄ
Su Income taksais ir kitais reikalais kreipkitės viršminėtu antrašu.

Didžiausia Lietuvių Jewelry Krautuvė
Parduodame Laikrodžius, Laikrodėlius, Auksinius ir Deimantinius Žiedus, Rašomas Plunksnas ir kitus visokius auksinius daiktus už PRIENAMIAUSIAS KAINAS.

Turime didelį pasirinkimą Muzikališkų Instrumntų, Muzikališkų Knygų, Stygų, Rekordų ir kitų visokių muzikalių daiktų.
Taisom Laikrodžius, Laikrodėlius, Žiedus, Rašomas Plunksnas ir Muzikalius Instrumentus.
JOHN A. KASS
JEWELRY — WATCHMAKER — MUSIC
4216 ARCHER AVENUE
Phone: LAFAYETTE 8617

NULIŪDIMO VALANDOJE
Kreipkitės į —
ANTHONY B. PETKUS
LAIDOTUVIŲ DIREKTORIUS
DVI MODERNIŠKOS KOPLYČIOS JŪSŲ PATOGUMUI:
1410 South 50th Avenue, Cicero
Telefonas CICERO 2109
6812 So. Western Ave., Chicago
Telefonas GROvehill 0142
Mūsų patarnavimas yra greitas, mandagus ir Jūsų finansiškam stoviui prieinamas.

PACHANKIS PAMINKLAI
PETER TROOST MONUMENT COMPANY
(Įsteigta 1889 m.)
Meniški, Vertingi
PAMINKLAI
MAUZOLEJAI
ŽENKLAI
Pasitikėjimo
Mumis
Rekordas—
Ši Firma Virš 50 Metų
Tos Pačios Šeimos
Rankose!
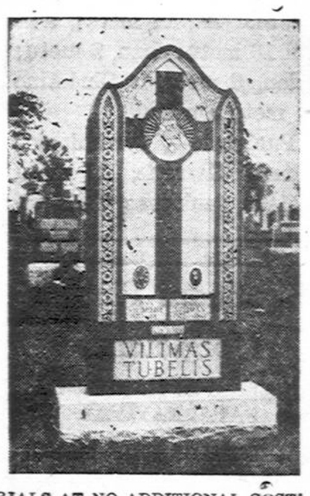

PERSONALIZED MEMORIALS AT NO ADDITIONAL COST!
PARTICULAR PEOPLE PREFER PACHANKIS PRODUCTIONS
DISTRIBUTORS OF THE FAMOUS MONTELLO GRANITE
Most Beautiful—Most Enduring—Strongest—Best In The World.
BUY U. S. WAR BONDS WITH THE SAVINGS
KREIPKITĖS PRIE —
JOHN W. PACHANKIS
— THE LITHUANIAN MONUMENT MAN —
Member of the Lithuanian Chamber of Commerce
MODERNI Išvidinė PARODA: 4535 W. Washington Blvd. Tel. ESTebrook 3645
REZIDENCIJA: 5919 South Troy Street Tel. REPublic 4298
VALANDOS: Kasdien 9-9 v. vak.; Šeštad. ir Sekm. 9-6 val.

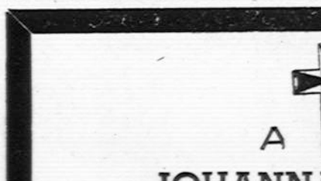

A A

JOHANNA SHIMKUS

(po pirmu vyru Petravičienė, po tėvais Kuizinaitė)

Mirė Lapkričio 22 d. 1943 m., 2:40 val. ryte, sulaukus pusės amžiaus.

Gimė Lietuvoje. Kilo iš Raseinių apskričio, Upenos parapijos, Pabramėnų kaimo. Amerikoje išgyveno 35 metus.

Paliko dideliame nuliūdime: vyrą Mykolą; 2 dukteris Ann Houlihan žentą John ir Helen Patricks; 2 sūnus Anthony Patricks marčią Julia ir John Patricks; 2 anukus; brolį Petrą Strauką brolienę Juzefą ir jų šeimą; seserį Tillie Zerolis ir švogerį Stanley; sesers dukterį Helen Miller (Detroit, Mich.); 2 pusseseres ir daug kitų giminių, draugų ir pažįstamų.

Velionė priklausė prie S.L.R.K.A. 181 kuopos, Šv. Elzbietos draugijos (Šv. Kryžiaus parap.), Gyvojo Rožančiaus draugijos (Šv. Jurgio parap.), Blessed Sacrament society (Šv. Cecilijos parap), Apaštalystės Maldos ir Tretininkų draugijų.

Kūnas pasarvotas namuose, 4606 So. Wells St., Tel. Boulevard 4323.

Laidotuvės įvyks penktadienį, Lapkričio 26 d. 1943 metais. Iš namų 9:30 val. ryto bus atlydėta į Šv. Kryžiaus parapijos bažnyčią, kurioje įvyks gedulingos pamaldos už velionės sielą. Po pamaldų bus nulydėta į Šv. Kazimiero kapines.

Nuoširdžiai kviečiame visus gimines, draugus ir pažįstamus dalyvauti šiose laidotuvėse.

Nuliūdę:— Vyras, Dukterys, Sūnai, Žentai, Marti, Anukai, Brolis, Sesuo, Pusseserės ir Giminės.

Laidotuvių direktorius John F. Eudeikis, Tel. Yards 1741.

In Alsace-Lorraine even the family names have been taken from the residents and Germanized names substituted. Century-old French streets of Mulhouse, Strasbourg, Metz have been given Nazi names. In their effort to destroy all French culture in these provinces the Germans are burning libraries—even the privately owned French cook books. In Strasbourg alone nearly 20,000 homes have been damaged in this war but the residents still pray for allied bombers to come over again with their block busters.

In America our war efforts are tranquil, but nevertheless they must be determined if we are to defeat Hitler.

Buying War Bonds every pay day is one good way to exhibit our determination to aid in the war effort.

WSS 741B U. S. Treasury Dept.

BUKANTIS

A A

STANISLOVAS BUKANTIS

Kuris mirė Lapkričio 6 d. 1943 m., ir. tapo palaidotas Šv. Kazimiero kapinėse, po iškilmingų pamaldų Dievo Apveizdos parapijos bažnyčioje Lapkričio 11 dieną.

Šiuomi reiškiame nuoširdžią padėką kunigams A. Valančiui, P. Činikui, A. Sandžiui, Černauskui ir Augūnui už atlaikytas gedulingas pamaldas, kun. Sandžiui už pamokslą bažnyčioje ir dalyvavimą kapinėse. Dėkojame Varg. Gaubai už giedojimą bažnyčioje ir atsilankymą į šermenis.

Tolian dėkojame Kun. Provincijolui K. Rėklaičiui, kun. Ig. Albavičiui, kun. P. Činikui, kun. A. Sandžiui, ir kun. M. Jodkai už atsilankymą į šermenis.

Dėkojame Šv. Mišių aukotojams ir gėlių aukotojams.

Dėkojame Amerikos Motinų Karėivių Kliūbui ir Lietuvių Keistučio Pašelpiniam Kliūbui už grabnešius.

Dar dėkojame visiems giminėms, kaimynams ir draugams už lankymą pašarvoto velionio namuose, ir parėikštus mums užuojautos žodžius, dalyvavimą bažnyčioje ir lydėjusiems į kapines.

Pagalios reiškiame padėką laidotuvių direktoriui Antanui M. Phillips už tvarkingą laidotuvių surengimą.

O tau mūsų brangusai vyre ir tėveli, Lai Gailestingasis Dievas Suteikia Amžiną Atilsį.

Nuliūdę:—
MOTERIS, DUKTĖ, SUNAI.

GERKIT TIK GERĄ ALŲ, padarytą Chicagoj. Visi geria ir mėgsta **AMBROSIA Alų,** bet, prie to, išdirbėjai nusprendė padirbti dar geresnį alų, kurį užvardino **NECTAR.** Šis Alus yra pagamintas iš importuotų pirmos rūšies produktų.

LEO NORKUS, Jr.
DISTRIBUTOR OF
Ambrosia & Nectar
BEERS
Urmo (wholesale) kainomis pristato į alines ir kitas įstaigas. Visuomet kreipkitės pas NORKŲ, kur gausite greitą ir teisingą patarnavimą.
2259 W. Cermak Rd. Tel. Monroe 0808

GARY, INDIANA LAIDOTUVIŲ ĮSTAIGA
PRUZIN FUNERAL HOME
Geriausias patarnavimas — Moteris patarnauja.
PHONE 9000 1117 ROOSEVELT STREET

LAIDOTUVIŲ DIREKTORIAI

NARIAI Chicagos Lietuvių Laidotuvių Direktorių Asociacijos.

AMBULANCE Patarnavimas Dieną ir Naktį
Mes Turime Koplyčias Visose Miesto Dalyse

L. BUKAUSKAS
10821 SO. MICHIGAN AVE. Phone PULLMAN 9661

ANTANAS M. PHILLIPS
3307 LITUANICA AVE. Phone YARDS 4908

J. LIULEVIČIUS
4348 SO. CALIFORNIA AVE. Phone LAF. 3572

P. J. RIDIKAS
3354 SO. HALSTED ST. 710 W. 18th STREET
Telephone YARDS 1419

I. J. ZOLP
1646 WEST 46th ST. Phone YARDS 0781

MAŽEIKA EVANAUSKAS
3319 LITUANICA AVE. Phone YARDS 1138—39

LACHAWICZ IR SUNAI
2314 WEST 23rd PLACE Phones: CANAL 2515
10756 S. MICHIGAN AVE. COMMODORE 5765
PULLMAN 1270

KREIPKITĖS PRIE MUS TIESIOG IR SUTAUPYKIT AGENTŲ KOMISĄ.
SUVIRS 200 PAMINKLŲ RANDASI PAS MUS JŪSŲ PASIRINKIMUI.
Geriausio Materiolo ir Darbo.
Mūsų MENO ŠEDEVRAI pridavė daugeliui mūsų Lietuviams klientams pilną patenkinimą.
Didysis Ofisas ir Dirbtuvė:
VENETIAN MONUMENT CO.
Mūsų pastatytas TĖVAMS MARIJONAMS
DIDYSIS Ofisas ir Dirbtuvė: 527 N. WESTERN AVE.
(Netoli Grand Ave.)
PHONE: SEELEY 6102

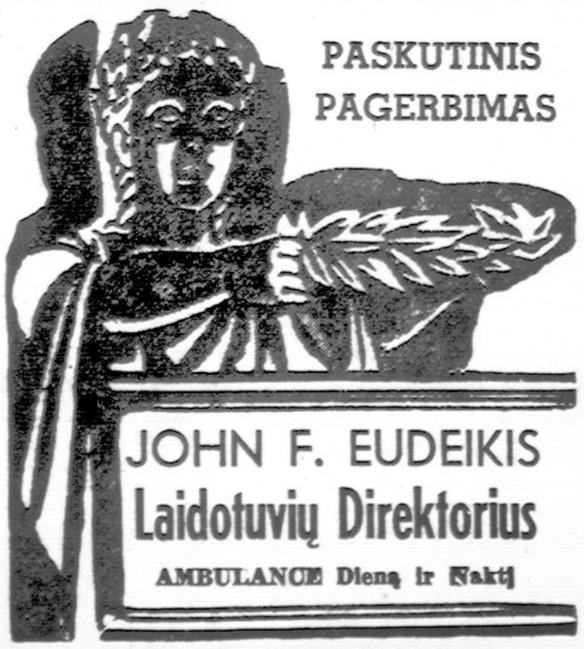

JOHN F. EUDEIKIS
Laidotuvių Direktorius
AMBULANCE Dieną ir Naktį
4605-07 SOUTH HERMITAGE AVENUE
Tel. YARDS 1741-1742
4332-34 SOUTH CALIFORNIA AVENUE
Tel. LAFayette 0727
RADIO PROGRAMAS — 8:00 val. Pirmad ir Ketvirtad. vak. iš stoties WGES (1390), su Povilu Šaltimieru.

Split by PDF Splitter

Ugnis pavertė namą griuvėsiais

Degančiame name žuvo šeši vaikai, kuriuos tėvas bandė išgelbėti

Šeši vaikai, turintieji nuo 1½ iki 15 metų amžiaus, žuvo liepsnose anksti pereito antradienio ryte, kai ugnis siautė per dviejų aukštų medinį namą, 203rd (Jol Orr rd.) ir Volbrecht rd., pirmiau žinomą vietą kaipo Stony Island, Bloom apylinkėje.

Žuvusiųjų vaikų tėvai vadinasi John Hoogewoning, 48 metų, darbininkas, ir Lila Hoogewoning, 38 metų amžiaus.

Hoogewoning smarkiai apdegė išgelbėdamas dviejų vaikų gyvybes, iš aštuonių vaikų, kurie miegojo antrame aukšte, kai gaisras kilo.

Ugnyje žuvo šie vaikai: Casey Hoogewoning, 15 metų, John Jr., 14 metų; William 10 metų; Joan, 9 metų; Hellen, 6 metų, ir Christine 1½ metų amžiaus.

Pasigirdo vyresniosios dukters Gerretie, 17 metų amžiaus, šauksmas, Tada tėvas bėgo į viršų. Jis pačiupo vieną vaiką, Carl, 3 metų, kuris miegojo viename kambaryje su Gerretie, nuleido vaiką pro langą į kaimyno rankas, paskui padėjo pabėgti iš ugnies Gerretie pro langą.

Bet tuo laiku užkirto liepsnos kelią į kitą kambarį, kur šeši vaikai miegojo dvejose lovose. Tėvas iššoko pro langą ir bandė vėl įeiti į degantį namą. Bet tėvas buvo nugabentas į St. James ligoninę, Chicago Heights.

Mrs. Hoogewoning, laukianti naujagimio, bėgo laiptais pas vaikus, bet liepsnos grąžino ją atgal. Ji taip pat nukentėjo nuo gaisro, buvo nuvežta į ligoninę.

Vietoje briedžių reikia medžioti vagį

Robert J. Garstensen, 6234 So. Green, rengės vykti medžioti briedžių, bet pereitą antradienį turėjo ieškoti vagies, kuris apvogė jo automobilį, pastatytą jo namų priešakyje. Iš automobilio buvo paimta amunicija, apatiniai rūbai, pažamos, skūrinis jacket ir cigarietės. Garstensen pasakė, jog jis dar turi šautuvą, nes jį buvo paskolinęs pereitą sekmadienį draugui.

Sportiški vagys

Matyt ir vagys užsimanė sportuoti. Vagys paėmė iš Joseph J. Trumpeer automobilio du setus golfo lazdų, dvi poras golfo batų ir teniso rakietą. Jo automobilis buvo pastatytas jo namo priekyje, 525 Roscoe. Nukentėjęs pereitą antradienį pranešė Town Hall policijai.

Skolinam Pinigus Morgičiams

REITAS IR MANDAGUS PATARNAVIMAS

KREIPKITĖS PRIE MŪSŲ

TAUPYKITE dėl 1944

SUPREME SAVINGS and LOAN ASSOCIATION

PETRAS P. KEZON
Sekretorius ir Iždininkas

DABARTINĖ DIVIDENTŲ RATA..... 4%

1751 W. 47th Street

WHOLESALE FURNITURE BROKER

Everything in the line of Furniture

ALEX ALESAUSKAS and SONS

Factory Representative.

SHOWROOMS IN MERCHANDISE MART

For appointment call — REPUBLIC 6051

TOLI NUO SAVŲJŲ

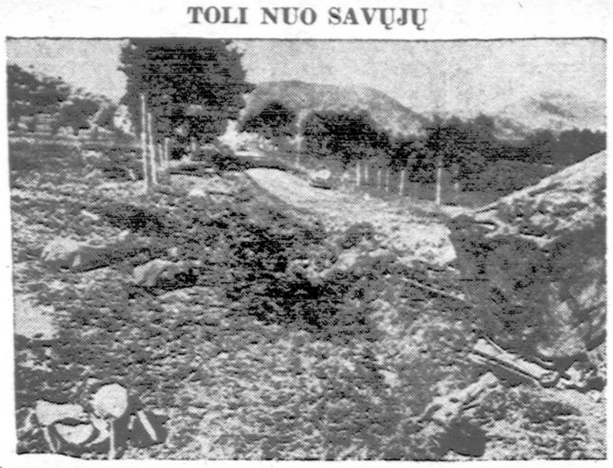

Žuvusių amerikiečių lavonai Italijoj laukia palaidojimo. Vokiečių lėktuvo bomba pataikė tiesiai į ratus, kuriais kareiviai važiavo. (Acme-Draugas telephoto

Iš karo frontų

Sužeisti ir dingę Jungt. Amerikos Valstybių kareiviai karo frontuose

DINGUSIŲJŲ KARO FRONTUOSE KAREIVIŲ SKAIČIUJE YRA IR LIETUVIŲ. LAIVYNO NUOSTOLIŲ SĄRAŠAS.

Sužeisti kareiviai

Washington, D. C. — Karo departamentas pereitą pirmadienį paskelbė 513 Jungtinių Amerikos Valstybių kareivių pavardes, kurie buvo sužeisti Europos, Vidužemio, Vidurio rytų ir pietvakarių Pacifiko apylinkių karo frontuose. Sužeistųjų skaičiuje 29 vyrai yra iš Illinois.

DINGĘ KAREIVIAI

Karo departamentas pereitą pirmadienį paskelbė 564 Jungtinių Amerikos Valstybių kareivių pavardes, kurie dingo Azijos, Europos, Vidužemio ir pietvakarių apylinkių karo frontuose. Dingusiųjų skaičiuje, 35 vyrai yra iš Illinois. Dingusiųjų skaičiuje yra lietuvis pvt. **Adam Darzininkas**, kurio motina Mrs. Anna Darzininkas gyvena Westville, Ill. Jis dingo Vidužemio fronte.

Taip pat dingusiųjų skaičiuje yra pažymėti šie vyrai: pvt. 1st class Paul P. Gudewicz, jo motina Helen Gudewicz gyvena 4934 So. Marshfield ave., ir sgt. Theodore C. Kunis, jo motina Mrs. Bertha Kunis gyvena 16 West 110th pl. Abu jie dingę Vidužemio fronte Atrodo, jog jų pavardės yra lietuviškos.

LAIVYNO NUOSTOLIAI

Navy departamentas pereitą pirmadienį paskelbė, jog 34 jūrininkai mirė (žuvo), 19 buvo sužeistų ir 16 dingo karo lauke.

Stulpas nuriedėjo ir užmušė darbininką

Bloomington, Ill. — Ronald Garee, 31 metų amžiaus, mirė vėlai pereito sekmadienio vakare nuo galvos sulaužymo, kurį gavo dienos metu, kai 700 svarų elektrai įrengti stulpas jį sutrenkė. Stulpai buvo sukrauti prekiniame vagone ir vienas stulpas nuriedėjo ir jį palietė. Garee tarnavo Corn Belt elektros koperatyve.

Purvinas žalias daiktas, bet ten buvo $800

Colorado Springs, Colo. — Trys jaunuoliai vaikščiojo per tiltą ir pamatė kokį tai purviną žalią daiktą ant žemės. Jie paėmė tą purviną žalią daiktą, išviniojo ir rado $700 popieriniais pinigais ir $100 sidabru. Ray Spann ir William Simpson, du darbininkai, kurie buvo radę toje pačioje vietoje $250 prieš metus, išgirdę apie jaunuolių radinį, tuojau nuskubėjo į tą vietą ir rado dar $240. Iš viso po tiltu yra rasta apie $1,300.

Susitiko Sicilijoje

Herrin, Ill. — Corp. George Marlow, 22 metų amžiaus, ir pvt. E. C. Russell, 25 metų, seni draugai, atsisveikino karo stovykloje, rugsėjo mėnesį, 1941 metų.

Nesenai jie susitiko Sicilijoje. Trumpas jų buvo pasimatymas, bet malonus, jie praneša laiškuose.

Įsigaliojo

Sekmadienį įsigaliojo rudosios **M** stampos, trečioje racionavimo knygelėje.

Tai jau perdaug...

Septyniolikos metų amžiaus jaunuolis apsivedė su trim mergaitėm

Kansas City, Kas. — Visokių yra "ant svieto" jaunuolių, bet toks kaip šis, turbūt, tik vienas.

Thomas Robertson, 17 metų amžiaus, pereitą pirmadienį atėjo į Wyandotte kauntės teismą, prie jo stovėjo dvi žmonos. Tas jaunuolis teisme buvo kaltinamas už bigamiją (daugpatystę). Teisėjas John Blake klausė jo kaip jis galėjo turėti tiek daug moterysčių tokiame jauname amžiuje.

"Aš dainavau joms meilės dainas", — atsakė Robertson. "Mano mėgiamiausia daina yra: "I'm trough with love" (baigta su meile).

Laike pauzos į teismo kambarį įėjo trečioji Mrs. Robertson. Ji pasakė, jog Robertson ją nuvedė prie altoriaus, Corpus Christi, Tex., pereito liepos 23 dieną, tai buvo pirmoji jo moterystė. Teisėjas Blake pridėjo dar kitą bigamiją (daugpatystę) kaltinime ir byla bus tęsiama iki penktadienio.

Žmona No. 1, buvusi Katherine Norris, yra 20 metų amžiaus. Kitos vadinasi Mrs. Emily Miller Robertston, turi 17 metų amžiaus.

Tai jau perdaug nerimtai žiūrima į moterystės gyvenimą.

Dabar vyrukas turėjo atsakyti už tyčiojimąsi iš moterystės.

Nelaimė gatvėje

Fred Semmler, 82 metų amžiaus, 1243 Bary ave., buvo sutrenktas ir užmuštas automobilio. Nelaimė įvyko pereitą pirmadienį prie Lincoln ave. ir George str. Automobilio vairuotojas sulaikytas.

Nulaužė koją

Joseph Starkey paslydo ant laikraščio poperio, kai ėjo požeminio trauakinio laiptais, prie State ir Lake str., ir nulaužė savo dešinę koją. Starkey yra 58 metų amžiaus, pardavėjas, gyvenąs 5671 Ridge ave.

Pasidairius po Chicagą

Įvairūs šių dienų atsitikimai

Įėjo, bet išeiti nebegalėjo

Vagis įlindo pro langą į krautuvę, bet negalėjo iš jos išlysti. Norman Austin, 23 metų, 3100 Ellis ave., įėjo į Bernard Dollear krautuvę, 2908 Indiana ave., pakeldamas viršutinę lango geležinę užtvarą, bet negalėjo atgal išeiti ir abejos durys buvo užrakintos. Policija atvyko, kai krautuvėje kilo aliarmas. Policija paėmė iš Dollear raktą ir vagį iškrapštė iš krautuvės.

* * *

Pavogė žiedą

Joseph Carter, 22 metų, 211 N. La Crosse ave., turės pirkti kitą sužieduotuvių žiedą, dėl savo sužieduotinės Miss Maude Carlton, 20 metų amžiaus, 852 N. Harding ave. Banditai paėmė žiedą kai jie sėdėjo jo automobilyje, priešakyje Miss Carlton's namų.

* * *

Šuo sukėlė aliarmą

Jack, ganyklų šuo, įrašytas savo šeimininko William Morgan, 1510 W. 13th str., į K—9 Corps, tapo herojus Armijos oro jėgų pilotų mokykloje, Stuttgart, Ark. Šuo buvo sargyboje, ir davė aliarmą, kai ugnis pasireiškė sandelyje, ir išgelbėjo vertingų dalykų.

Pabėgo vykstant į ligoninę

Eugene Board, 17 metų amžiaus, iš Lawandale, Logan kauntės, Illinois State Training School for boys mokinys, netoli st. Charles, pabėgo pereitą pirmadienį, kai vyko į Elgin state ligoninę, Elgin, kur turėjo jo sveikatą patikrinti.

Sveikatos patikrinimas tam jaunuoliui buvo paskirta po to, kai jis pasakė sargybiniui, jog netikėtai prarijo adatą. Vykstant į ligoninę jaunuolis pabėgo.

Boardas tą jaunuolį atsiuntė į mokyklą pereito kovo 24 dieną už kornų pavogimą.

Apskundė savo vyrą

Mrs. Falsto Felsinger, 32 metų, 1728 Monroe, pereitą antradienį buvo kauntės ligoninėje. Ji pareiškė Warren policijai, jog jos vyras, 42 metų amžiaus, ją sumušė. Policija sako, jog vyras pareiškė, jog jis sušėrė vieną kartą žmonai po to, kai žmona jį mušė, paliekant nubraižymus jo veide.

Trys stiprių rankų banditai suėmė Bernard Milhohand, 38 metų, 6918 Normal boulevard, prie 91st str. ir Phillips ave., ir pavogė iš jo $90. Tai įvyko pereitą sekmadienį.

Aplink mus

× **Kun. J. Balkūnas ir kunigas Norb. Pakalnis** atvykę iš New Yorko dalyvauti Amerikos Lietuvių Tarybos pasitarimuose, buvo atsilankę "Draugo" redakcijoje ir užsimokėjo prenumeratą net keliems metams pirmyn.

× **Padėkos dienos** vakare, Lietuvių Auditorijoj Amerikos Lietuvių Kareivių Motinų klūbas rengia koncertinį vakarą, kurio visą pelną skiria nupirkimui kalėdinių dovanų sūnums kariuo menėje. Programa prasidės 4 val. popiet.

× **Dievo Apvaizdos parapijoj,** kiek teko sužinoti, šiuo metu serga: O. Balčiūnienė, E. Padleskaitė, Ona Dors (guli apskrities ligoninėj, Ward 40), P. Mileris, Povilaitis, Žemaitis, Kantrimas (jau parvežtas iš ligoninės).

× **Antanas Urbonas,** vestsaidietis policininkas ir parapijos komiteto narys; **P. Paliulis,** valgyklos savininkas, Ciceroj; **Bill Poppel,** savininkas užeigos Brighton Park; ir **Mike Dzimidas,** alaus išvežiotojas, po septynių dienų medžioklės vakar grįžo iš Escanaba, Wis., su dideliu grobiu: keturiais dideliais briedžiais. Taigi, jų namuose ne tik šeimoms, bet draugams ir kostumeriams bus tikrai linksma Padėkos Diena, kuomet ant stalo garuos gerai paruošta briediena. Sveikinam sekmingus strielčius.

Linkime kiekvienam įsigyti tokį Padėkos Dienai.

× **Felicija Gilmore** (buv. Nausėdaitė) nuo liepos 18 d. gyvena ir darbuojasi Navy Dep't., Honolulu, Hawaii. Rašo, kad tose salose tikras rojus. Klimatas idealus ir gamta nuostabiai graži. Dabar jaučiamas ruduo, nes orkidėjos sustojo žydėjusios, bet kitos visos tropikų gėlės tebežydi. Saulė šildo ir kasdien galima plukdytis Pacifike.

× **Joana Gribauskienė** vėl grįžo prie savo pareigų — sekretorės Šv. Antano Statymo ir Paskolos Bendrovės, Cicero. Ji atostogas praleido Bostone, pas savo vyrą, kurs užima svarbią vietą pakraščių sargyboj. Sako, Juozas gerai atrodo ir patenkintas pareigomis. Skirtis buvo labai sunku. Bet ką padarysi. Laukia maža dukrelė, laukia darbas.