WASHINGTON 25, DC.

DRAUGAS
The Lithuanian Daily Friend
PUBLISHED BY THE LITHUANIAN CATHOLIC PRESS SOCIETY
2334 S. Oakley Ave., Chicago, Ill.
Telephone Canal 8010—8011
The most influential Lithuanian Daily in America

DRAUGAS

THE LITHUANIAN DAILY FRIEND

..."and that government of the people, by the people, for the people, shall not perish from the earth."
—Abraham Lincoln

No. 202 | Price 3c | Chicago, Illinois, Ketvirtadienis, Rugpiūčio (August) 30, 1945 | Kaina 3c | Vol. XXIX

KARO VADAI KALTINAMI -- NEBUDEJO

Paskelbē Nacių Kriminalistų Sąrašą Teismas Nuernberge Spalio Mēnesį

PARYŽIUS, rugp. 29.—Sulaužydamas Amerikos, Anglijos, Rusijos ir Prancūzijos sutartį kartu paskelbti 24 nacių karo kriminalistų sąrašą, prancūzų komunistų laikraštis "L'Humanitē" šiandien prieš laiką pasiskubino jį paskelbti. Bus tyrinēta, kaip buvo prieita prie žinių šaltinio.

Karo kriminalistų sąraše randasi Herman Goering, Rudolf Hess, von Ribbentrop, A. Rosenberg. Gustav Krupp, Karl Doenitz, Seyss-Inquart, von Papen ir kiti. Jie visi kaltinami už politišką nusistatymą kuris privedē prie agresijos karo, priešingo Vokietijos pasirašytoms sutartims, už sulaužymą tarptautinių teisių traktuojant alijantų belaisvius, už prasikaltimus prieš civilius gyventojus, ir už suorganizavimą "gestapo" ir jo kriminališką elgseną.

Daug Katalikų JV Zone-Vokietijoj

FRANKFURT, Vokietija, rugp. 29.—Paskiausiu oficialiu apskaičiavimu, pasirodo, jog iš visų gyventojų Jungtinių Valstijų okupuotoje zonoje Vokietijoje didesnē dalis yra katalikai. Jie sudaro 53-čią visų gyventojų nuoš. Iš 13,308,000 tos zonos gyventojų katalikų yra 7,032,000.

Pažymētina, jog rusų okupuotoje zonoje katalikai sudaro mažiausį, tai yra 15 nuošimtį.

Šie skaitliai nēra galutini, kadangi neįskaitoma karo pabēgēliai ir tie kurie buvo išvežti. Tačiau džiugus faktas, jog tas dalis, kuriose yra daugiausia katalikai, okupuoja Amerikiečiai, Britai ir Prancūzai.

Gen. Wainwright Matys Pasirašymą

MANILA, rugp. 29.—Lt. J. Wainwright, buvęs Amerikiečių kareivių vadas kai amerikiečiai pasidavē Corregidor'e, ir dabar nesenai išlaisvintas iš japonų belaisvēs Manchurijoje, priēmē Gen. MacArthur'o pakvietimą būti liūdininku kai japonai ateinantį sekmadienį, ant Amerikos karo laivo USS Missouri Tokyo įlankoje, pasirašys pasidavimo aktą.

Lt. Generolui Wainwright'ui žiūrint tos ceremonijos, bus visai skirtinga scena negu kad buvo kai jam prisējo 1942 m. Filipinuose pasirašyti amerikiečių pasidavimą japonams.

Lt. Gen. Wainwright iš Chungking lēktuvu vyksta į Manilą, o paskui iš ten lēks pas MacArthur Japonijon.

Mažins Kainas Rūbams Nuo Spalio 1 Dienos

WASHINGTON, rugp. 29. —Galima tikētis, jog kainos už vyrų, moterų ir vaikų rūbus, neužilgo bus numuštos. OPA Administratorius Bowles pranešē, jog drabužiai, parduodami nuo spalio 1 d. greičiausia bus paženklinti žemesnēmis kainomis.

PEIKIA VALDŽIĄ

BERLYNAS, rugp. 29.—Rep. Frances Bolton (Rep., O.) šiandien pasakē, kad Lenkijoje viskas jau nacionalizuota, ir todēl krašto atstatymo darbas yra trukdomas.

Spaudos konferencijoje, lenkai laikraštininkai nusiskundē, kad Amerikiečiai matytis nežino kas Lenkijoj darosi. Bet amerikiečiai jiems atkirto, "tai atidarykite savo šalį mūsų korespondentam ir fotografam!"

Vysk. B. Sheil Liūdija Už Darbo Bilių

WASHINGTON, rugp. 29. —Darbo sekretorius Schwellenbach ir Chicagos vyskupas-pagelbininkas Vysk. B. Sheil, šiandien liūdijo ir užgyrē Wagner-Murray "pilno darbo" bilių, kurs buvo svarstomas Senato bankų ir pinigų komiteto. Darbininkų vadai Green ir Lewis taip pat stovi už bilą.

SAUGIAU VAŽIUOTI!

CHICAGO, rugp. 29.—Nacionalē Saugumo Taryba įspēja šios šalies automobilių motoristus, kad per Labor Day šventes ypatingai saugotusi. Užsibaigus gazolino racionavimui, visi keliai vēl bus automobiliais prigrūsti. Taryba įspēja, kad per Labor Day trijų dienų šventes apie 300 žmonių gali žūti trafiko nelaimēse.

AMERIKIEČIAI IŠLIPA PRIE TOKYO

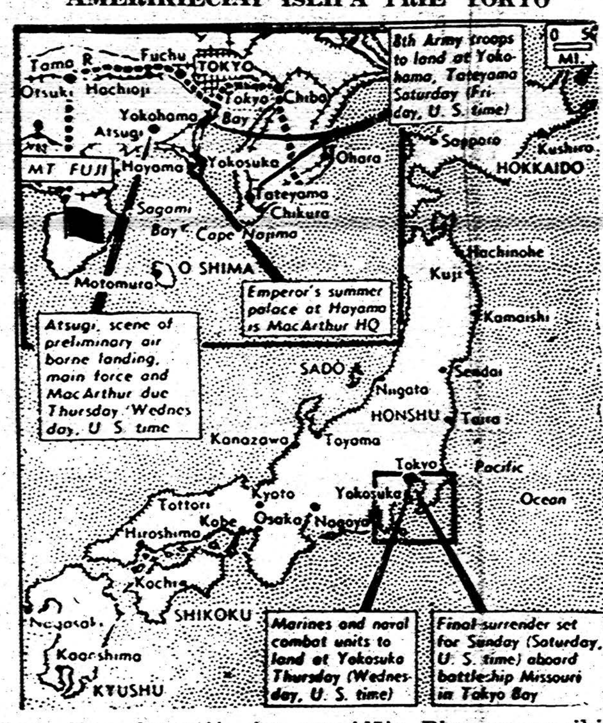

Japonijos okupacija jau prasidējo. Pirmas amerikiečių karių išlaipdinimas įvyko Atsugi airodrome, apie 18 mylių nuo Tokyo miesto. Tuo tarpu Amerikos laivyno dalis įplaukē Sagami įlankon, ruošiantis išlaipdinti jūreivius ir marynus Yokosuka laivyno bazēje. Žemēlapis rodo kokioj tvarkoj MacArthuras okupuos Japoniją. (Acme-Draugas telephoto)

Ištieskime pagalbos ranką...

Lietuva vēl turi atgauti nepriklausomybę, kurią išplēšē bolševikai

Jau esame nekartą rašę apie bolševikų žiaurumus Lietuvoje. Nesenai gavome iš pietų Vokietijos nuo vieno lietuvio tremtinio laišką, kuriame jis irgi aprašo bolševikų elgesį Lietuvoje per pirmąją okupaciją, nuo 1940 metų, birželio 15 d. iki 1941 m. birželio 22 dienos.

Jis rašo, jog bolševikai savo okupacijos pradžioje, 1940 m., dar elgēs gana "padoriai", bet vēliau komunistų teroras stiprējo: pradējo daugiau areštuoti žmonių; atēmē iš žmonių didesnius ar mažesnius namus, krautuves, įmones, bankose pinigus; nusavino žemes, padoresnius žmones atleidinējo iš tarnybų, o žulikus ir vagis skyrē į apskrities viršininkų ir milicijos vadų vietas; mažaraščiai buvo skiriami "liaudies teisējais".

SUFALSIFIKAVO RINKIMUS

Jis rašo, jog bolševikai sufalsikavo, stačiai komediją padarē iš "liaudies seimo" rinkimų, kad tuo būdu pateisinus savo okupacijos veiksmus.

PARODĒ TIKRĄ VEIDĄ

1941 metais bolševikai Lietuvoje parodē tikrąjį savo veidą, kai birželio 14 dieną pradējo masinius žmonių gaudymas išvežti juos į tolimąsias Rusijos vietas. Tų nelaimingųjų bolševikai sugrūdo į gyvulių vagonus tiek daug, kiek gali stačių tilpti ir uždarē duris ir užkalē su lentomis langelius; žmonēs troško dēl vandens ir oro stokos. Taip sugrūsti vagonuose žmonēs prastovējo kelias dienas Liet. geležinkelio stotyje. "Mes matēm bolševiku darbus". — rašo laiške. Šitaip buvo išvežta apie 45 tūkstančius lietuvių. Projekte buvo numatyta išvežti dar 700 tūkstančių lietuvių, bet dēl kilusio tada karo nesuspēta įvykdyti. — pastebi lietuvis tremtinys savo laiške.

NAKTIMIS VYKDĒ AREŠTUS

Kadangi bolševikai visus areštus naktimis atlikdavo, todēl daugelis žmonių dēl atsargos namie nenakvodavo, o slapstēs laukuose, daržuose ar kur kitur.

Bolševikai kankino ir šaudē žmonēs. Pavyzdžiui, ties Pravieniškiais (netoli Kauno) priverčiamųjų darbų stovykloje iš kulkosvaidžio sušaudē apie 500 lietuvių, dauguma iš jų buvo ūkininkai, tik keletas iš jų liko gyvi, nes tyčia krito ant žemēs ir buvo po to begriuvančių sušaudytų žmonių lavonų užversti ir paslēpti nuo bolševikų akių. Tokiu būdu kai kurie išsigelbējo nuo mirties.

Kariuomenēs Raportas Kaltina Generolą G. Marshall, Maj. Gen. W. Short, Admirolus H. Kimmel ir H. Stark

Hawaii nebuvo pranešta, kad japonai buvo taip arti — Jei reikalingas teismas, bus trumpas ir teisingas

WASHINGTON, rugp. 29.—Prezidentas Truman šiandien viešai paskelbē Karo ir Laivyno investigatorių raportą dēl japonų klastingo užpuolimo ant Pearl Harbor gruodžio 7, 1941. Raporte yra kaltinami aukšti Washingtono valdininkai, Generolas George Marshall, Admirolai Kimmel ir Short, ir Maj. Gen. Short.

Kariuomenēs raporte Gen. Marshall kaltinamas, kad

1. jis vyriausiam karo departamento generolui Hawaii nepilnai patiekē informacijų apie kritišką padētį santykiuose su Japonais,
2. jis nesiuntē tam generolui tolimesnių instrukcijų, kuomet buvo aišku, kad Gen. Short ir jis pats nesuprato vienas kito raštų, ir todēl Gen. Short komanda nebudējo;
3. jis, nors tam laiko buvo, nepasiuntē Gen. Short'ui žinią, kad tuojau gali nutrūkti santykiai su Japonija;
4. jis neištyrē Hawaii komandos prisirengimą, nors karas jau gręsē.

PREZIDENTAS GINA MARSHALL

Vienok Prezidentas Truman gina Marshall ir pilnai pasitiki visų karo vadų—ar tai kariuomenēje ar laivyne—gabumais, energija ir sumanumu.

Karo sekretorius Stimson nurodē, kad pagrindinē apsisprendimo klaidos priežastis kuri daleido klastingą japonų užpuolimą, paējo iš Gen. Short pasitikējimo, kad Japonija tuo laiku nepuls Pearl Harbor. Laivyno sekretorius Forrestal įsakymu Admirolai Stark ir Kimmel ateityje neužims J.V. laivyne jokios vietos, kur reikalinga didesnio apsisprendimo. Karo boardas nepadarē jokios rekomendacijos kaslink Gen. Short.

Prezidentas sau rezervavo sprendimą ar bus reikalingas karo teismas ar ne. Išduodamas raportą, jis pasakē, kad jeigu bus pramatyta kad reikia karo teismo, tai jis bus greitas ir teisingas.

Streikas Sustabdē Ford Automobilių Gamybą

DETROIT, rugp. 28. — Ford Motor kompanijos gamybą naujų 1946 m. automobilių pakirto streikas. Kelsey-Hayes ratų dirbtuvēje, kur 4,500 darbininkai atsisakē toliau dirbti.

Grįžo Daugiau Karių Iš Europos Fronto

NEW YORK, rugp. 29.—Šiandien vienuolika transportinių laivų atvežē Amerikon 10,596 karių iš Europos. Septyni laivai čia atplaukia, trys Bostonan ir vienas Newport News, Va.

KEISTA MIRTIS

SAN FRANCISCO, rugp. 29.—Tokyo radijo, anglų kalboje pranešē, jog viena karo belaisvē moteris buvo užmušta ir du japonai civiliniai sunkiai sužeisti, kuomet į juos pataikē maistas, kurį alijantai belaisvių sušelpimui iš lēktuvų paleido ant Fukishama miesto.

QUISLING SVEIKAS

OSLO, rugp. 29.—Du gydytojai psikiatrai išegzaminavę Vidkun Quisling, rado, kad jis protiškai yra sveikas. Teismas tačiau atidētas rugp. 31 d. dēl Quisling'o ligos.

BAIGSIS CENZŪRA

PARYŽIUS, rugp. 28. — Po šešių metų. Amerikos armijos cenzūra Europoje, išskyrus kariuomenēs informacijos, bus prašalinta keletą dienų po Japonijos pasidavimo pasirašymo. Manoma, kad britai ir prancūzai greit po to irgi atims cenzūrą.

Vyskupai Ragina Italus Balsuoti

ROMA, rugp. 28.—Katalikų bažnyčios jierarchija pranešē, jog visiems Italijos vyskupams pasiųsta ypatingas laiškas kuriame jiems nurodoma raginti katalikus balsuoti būsimuose balsavimuose Italijoje.

Laiškas pabrēžē, jog atsižvelgiant į pavojus tikējimui ir visuomenēs gerovei, italai turētų būtinai balsuoti. Laiškas toliau ragina katalikus balsuoti už kandidatus kurie gerbia Dievo įstatymus ir Bažnyčios teises. Tai bus pirmas kartas kai Bažnyčia pavartos laisvę veikti, kuri jai duota Laterano sutartyje 1929 m.

Pramato 36 Valandų Darbo Savaitę

WASHINGTON, rugp. 29.—Senatorius Wagner (Dem., N.Y.) pramato, kad reikēs sumažinti iki 36 valandų darbo savaitę jei norima užtikrinti pilną darbą darbininkams ateinantiems metams. Tačiau atsisakē pranašauti kada bus ta 36 valandų darbo savaitē priimta.

NAUJAS VYSKUPAS

VATIKANAS, rugp. 28.—Popiežius Pijus XII paskyrē Msgr. J. Treacy tituliariniu Metalis vyskupu ir La Crosse, Wis. diocezijos koadjutorium.

Chicagoje 7 Mirē

CHICAGO, rugp. 29. — Chicagoje nuo paralyžiaus šiemet mirē jau 7 žmonēs, o ta liga 1945 metais sirgo ar serga 84 asmenys.

VĒLIAUSIOS ŽINIOS

—Italija per ministerį Ferruccio Parri oficijaliai pasveikino alijantus Japoniją nugalējus.

—Maskva giriasi iš viso paēmus 513,000 japonų nelaisvēn.

—Gen. MacArthur su 7,500 lēktuvais atveštų karių išlipo Japonijoje.

ORAS

Dalinai apsiniaukus; protarpiais lietus su griaustiniu rytą.

KALENDORIUS

Rugp. 30 d.: **Šv. Rožē Limietē**; senovēs: Bytautas ir Vesta.

IŠ DETROITO LIETUVIŲ GYVENIMO

Žinių-žinelės

Paliuosavus gazolino vartojimą, tuoj prasidėjo automobilių tolimesnis važinėjimas. Pirmi mus aplankė Clevelando darbuotojai: Kazimieras ir Paulina Štaupai. Juozas ir Ona Stepulioniai ir Salasevičiai savo automobiliais. Štaupai, Salasevičiai buvo nuvykę į Grand Rapids, Mich. Moterų Sąjungos seimą. Grįždami Detroite pasisvečiavo. J. ir O. Stepulioniai ir jų sūnus Eddy, kuris virš 3 metus išbuvęs USA kariuomenėje Pacifike medikaliam skyriuje ir garbingai paliuosuotas iš tarnybos svečiavosi pas Stasį ir Valeriją Stepulionius. K. P. Štaupai ne tik, kad aplankė senus draugus, dar sekmadienį K. Samsono vasarnamyje suvažiavo bruzdelninkų būrelis, kur su darbuotojais Štaupais pasidalino gerais įspūdžiais. Pasitarta apie darbuotės reikalus, vakarop svečiai išvyko į Clevelandą.

Stasys Kotryna Mazeliauskai pirmiau gyvenę ir darbavęsi Clevelande, dabar gyvena šale Clevelando: Brecksville, Ohio savo gražioj ūkėje. Šį mėnesį minėdami vedybinio gyvenimo 25 metų sukaktį buvo nuvykę kelioms dienoms į Kanadą. Sustojo Detroite pasimatė su senais draugais ir pirmą kartą pamatė Detroitą ir jo žymesnes vietas.

Moterų Sąjungos delegatės sugrįžusios iš seimo jaučiasi pavargusios, bet pilnai pasitenkinusios seimo nuotaika, yra dėkingos klebonui kun. Lipkui už jo prielankumą delegatėms, taipgi tiems žmonėms, kurie savo vaišingumu atsižymėjo.

Mūsų žymios veikėjos likosi valdyboj. **Elzbieta Paurazienė** buvusi centro pirm., du terminu, griežtai atsisakius iš pirmininkės vietos, išrinkta iždo globėja. **Marijona Kasevičienė (Kase)**, Michigano valstijos direktore. Turiu pažymėti, kad pažymėtos moterys yra veiklios darbuotojos vietiniam veikime, lengvai sugebės dar pasidarbuoti ir Moterų Sąjungai.

Rugsėjo 6 d. 8 val. įvyks svarbus BALF 76 sk. susirinkimas buvusioj Lietuvių salėj. Po 76 sk., susirinkimas Detroito Liet. Dr-jų centro susirinkimas. Kviečiami lietuviai patriotai dalyvauti ir kas turi paaukoti drabužių Lietuvos pabėgėliams, prašomi atnešti.

Ekstra antras metinis piknikas rengiamas Detroito Lietuvių Kareivių Rėmėjų sekmad., rugsėjo 9 d. Prasidės 1 val. popiet. Vieta — Beechnut Grove, Middlebelt Road, tarpe Ecorse ir Michigan. Bus gero orkestra, skanių valgių ir gėrimų.

Koresp.

Chicago. — Iš George Tomaszewskio likerių krautuvės, 7541 Irving Park rd., buvo pavogta 17 dėžių likerio ir 30 kartunų cigarečių.

ATVYKO CHUNGKINGE

Lt. Gen. J. Wainright, narsusis generolas, vadovavęs Corregidor mūšiams, kuris šiomis dienomis išlaisvintas iš japonų belaisvės Mandžūrijoje. (Acme-Draugas telephoto)

PITTSBURGH'O LIETUVIŲ ŽINIOS

Bridgeville

Praeitą savaitę grįžo iš Europos karys Jurgis Vasiliauskas, iš profesijos mokytojas. Anapus vandenyno jis pra'eido apie du metus. Buvo Afrikoje, Korsikoje ir Italijoje. Atlankė Romą ir kitas įžymybes. Didelį įspūdį į jį padarė Šv. Petro bazilika Romoje. Jau keliavo į Filipinų salas — laivas jau buvo perplaukęs Panamos kanalą — kai atėjo žinia, kad Japonija pasiduoda. Buvo įsakyta grįžti atgal ir plaukti į New Yorką. Džiaugiasi namiškiai, susilaukę mylimo svečio.

Prie pagražinimo bažnyčios prisidėjo dar šie parapijonys: Vladas Čebatorius paaukojo 20 dol., Juozas Packevičius — 20 dol., Marcella Bregan — 10 dol.

Visi laukia parapijos pikniko Labor Day. Parengimas žada būti šaunus ir gausus įvairiais pamarginimais.

North Side

Rugpiūčio 25 d. Dangun Žengimo klebonijoj moterystės ryšiais susirišo Alex Kelly, nekatalikas, su Elsie Drabik, katalike. Liūdytojais buvo George Blair ir Mary Jane Blair. Jaunavedžiai medaus mėnesį praleisti išsiskubino net į Californiją. Mišrios moterystės dažnai patenka į nesusipratimo bangas ir neišvengia nesudužę į uolas. Yra žinoma išimtys. Kataliko tvirtas tikėjimas paprastai lošia lemiančią rolę ir išsaugo moterystės laivelį.

Sunkiai serga Viktorija Stučkienė. Rugp. 28 d. ją atlankė kunigas klebonas.

Rugp. 27 d. mūsų kleboną atlankė kun. A. Karužiškis su keturiomis seserų rėmėjų seimo delegatėmis. Dvi iš Detroito, o dvi iš Chicagos. Apžiūrėjo mūsų bažnytėlę, pasišnekučiavo su mūsų klebonu ir išsiskubino į Apvaizdos Kalną. Beje, seimo proga northsaidiečiai pasirodė gana gerai. Pasidarbavus Makštutienei ir Masa dulskienei tapo sudaryta šimtas trisdešimts penki doleriai ir pats mūsų klebonas įteikė tą auką seimo metu. Iš North Side seime dalyvavo tik kun. J. Misius ir Domicelė Jokubauskienė. Seimas nebuvo skaitlingas, bet produktingas. Aukų įplaukė seime $2.189.00, ir kita tiek per laiškus. Puiku. Bravo.

Kur-kas yra geriau turėti išmintį, negu auksą. **Salemonas.**

UŽSISAKYKIT "DRAUGĄ"

Ofiso tel.: BRUnswick 6640

Dr. A. Warchalowski
OPTOMETRISTAS
Akis Egzaminuoja, Akinius Pritaiko
NORTH WEST TOWER BLDG.
1608 Milwaukee Avenue
(prie North ir Damen Avenues)
Valandos: 11 iki 4:30 ir 6 iki 9, subatoms 11 iki 6, trečiadieniais ir sekmadieniais pagal susitarimą.

DR. VAITUSH, OPT.
LIETUVIS

Mano 22 metų praktikavimas jūsų garantavimas
Palengvina akių įtempimą, kuris esti priežastimi galvos skaudėjimo, svaigimo, akių aptemimo, nervuotumo, skaudamą akių karštį, atitaiso trumparegystę ir toliregystę. Prirengia teisingai akinius. Visuose atsitikimuose egzaminavimas daromas su elektra parodančia mažiausias klaidas. Specialė atyda atkreipiama į mokyklos vaikus.
Kreivos akys atitaisomos.
VALANDOS: nuo 10 ryto iki 8 v. vak. Sekmad. pagal sutartį.
Daugely atsitikimų akys atitaisomos be akinių. Kainos pigesnės kaip pirma.
4712 South Ashland Ave.
Telefonas YARDS 1373
KREIVOS AKYS ATITAISOMOS
Jaunuoliai, kurie nepriimami į karo aviacijos skyrius iš priežasties spalvų neregėjimo — (color blindness), kreipkitės pas mane. Apsimu išgydyti.

JEI KAM REIKALINGI PINIGAI
DUODAM PASKOLAS
Ant Pirmų Morgičių
UŽ MAŽESNĮ NUOSIMTĮ — BE KOMISINO
PATARNAVIMAS GREITAS IR TEISINGAS
UNDER U. S. GOVERNMENT SUPERVISION

STANDARD FEDERAL SAVINGS
AND LOAN ASSOCIATION OF CHICAGO
4192 Archer Ave. Virginia 1141
JUSTIN MACKIEWICH, Pres. and Mgr.

SENOMS, ATDAROMS, SKAUDŽIOMS ŽAIZDOMS IR ODOS IŠBĖRIMAMS
Kenčiantieji nuo senų, atdarų ir skaudžių žaizdų, žino kaip sunku yra ramai sėdėti, ir kaip nakties metu negalima gerai išsimiegot. Kuomet žaizdos pradeda niežti ir skaudėti — užtepkite LEGULO Ointment palengvinimui skausmo ir niežėjimo tų senų, atdarų ir skaudžių žaizdų. Jo atgaivinančios ir skausmą prašalinančios ypatybės suteiks Jums tinkamą nakties poilsį ir pagelbės išgydyt senas, atdaras ir skaudžias žaizdas. Vartokite jį irgi skaudioms nudegimams, šašų ir sutrūkimų prašalinimui, ir kad palengvinti Psoriasis niežėjimą. Atvėsina vadinamą Athlete's Foot degimą ir niežėjimą, sustabdo jo plėtojimąsi, sulaiko nuo odos sudžiūvimo ir sutrūkimo tarp pirštų; geras ir sausos, trūkstančios odos niežėjimui, nuo darbo išbėrimams ir kitoms odos negalėms iš lauko pusės.

LEGULO OINTMENT parsiduoda po $1.00, 1.75, ir 3.00.
Siųskite Jūsų Money Orderį tiesiog į:—
LEGULO
1941 No. Pulaski Rd.
Dept. D. Chicago 39, Ill.

Lietuviai Pagrąžinkit
savo namus su mūsų Gražiausiomis
VENETIAN BLINDS
(Uždangomis)
Padirbtomis iš plieno ar medžio
★ ★ ★
LANGAMS UŽDANGOS visokios rūšies, padirbtinos pagal užsakymus namams, ofisams ir krautuvėms.
★ ★ ★
DEALERY SKYRIUS (Garage) padirbtinos pagal užsakymą.
★ ★ ★
MES VALOM — VENETIAN BLINDS — SHADES ir t.t. Atvežkit ar paštuokit. Dykai Apskaitymas.
New City Shade Works
Dirbtuvė ir Ofisas
3408 ARCHER AVE.
Chicago, Ill.
Tel.:—LAFayette 8743

STASYS LITWINAS SAKO:
"DABAR — Tai Geriausias Laikas Pirkti VISOKIOS RŪŠIES NAMAMS REIKMENIS." ——— GERAS PASIRINKIMAS:
Stogams Reikmenys — Insuliuotų Plytų Išvaizdos Sydings — Langų — Durų — Tvoroms Materiolo — Maliavos — Varnišio — Enamelio — Geležinių Namams Reikmenų (Hardware) — Pleisterio — Cemento — Srutų Visokios Rūšies Insulacijos Materiolo — Šturmo Langų — Kombinacijos Durų — Wallboard — Plaster Board — Vamzdžių ir tt.
APROKAVIMĄ IR PRISTATYMĄ TEIKIA DYKAI!
STASYS LITWINAS, Vedėjas.
CARR MOODY LUMBER CO.
3039 S. HALSTED ST. TEL. VICTORY 1272
VALANDOS: Nuo 7-tos val. ryto iki 5:30 val. pp.

PASKOLOS DAROMOS
ant Pirmų Morgičių,
Už Pigesnį Nuošimtį — Be Komisino

PAS ŽYMIĄ —
MUTUAL FEDERAL
Savings and Loan Assn. of Chicago
2202 W. CERMAK RD. ..... TEL.: CANal 8887 ar 8999
BEN J. KAZANAUSKAS, Raštininkas

Garantuotas Persiuntimas į Lietuvą
Mes priimam jūsų pinigus ir garantuojam pasiuntimą jūsų giminėms ar draugams už žemą kainą.
Jūs gausite sugrąžintą kvitą su parašu to kuriam siuntėt, kitaip pinigai bus jums sugrąžinti.
LIETUVIS ATSTOVAS OFISE—KREIPKITĖS PRIE V. GAPSEVIČIUS
SECURITY FOREIGN EXCHANGE
UNDER STATE SUPERVISION
804 N. Ashland Ave., at Chicago Ave.
Telephone — HAYmarket 6050
Jūsų patogumui mūsų ofisas atdaras iki 6 Vakaro. Ketvirtad. ir Šeštad. iki 8 Vakaro.

KLAUSYKITE....
VĖLIAUSIŲ ŽINIŲ — PRANEŠIMŲ — MUZIKOS — DAINŲ
Per Mėgiamiausią Šeimininkių
SOPHIE BARCUS RYTINĘ RADIO PROGRAMA
Iš Radio Stoties
WGES — 1390 Kilocycles
KAS RYTĄ: Nuo 8:45-9:15 išskyrus sekmad.
Taipgi Pasiklausykit Populiaraus
VAKARUSKININKŲ PROGRAMO, VAIDINANT "TACKŪNŲ" ŠEIMĄ ir Jų Kaimynus
Kas PIRMADIENIO VAKARĄ Nuo 7 iki 8 val. vak.

J. RIMDZUS, D. C.
LICENSED CHIROPRACTOR IN STATE OF INDIANA
Home Calls in Indiana — Phone YARds 4641
PHYSIO THERAPY
4649 So. Ashland Ave.
HOURS: Daily 6—8 P. M. Saturdays 9 A. M. to 8 P. M.

SKELBKITĖS "DRAUGE"

Būkit Malonūs SAVO AKIMS!
Tik vieną porą akių gauname gyvenimui. Saugokite jas, leisdami išegzaminuoti jas moderniškiausiu metodu, kurią regėjimo mokslas gali suteikti.
37 METAI PATYRIMO
pririnkime akinių, kurie prašalina visą akių įtempimą.
Dr. John J. Smetana
Dr. J. J. Smetana, Jr.
OPTOMETRISTAI
1801 So. Ashland Avenue
Kampas 18-tos
Telefonas: CANAL 0523, Chicago
OFISO VALANDOS:
Kasdien 9:30 a. m. iki 8:30 p. m.
Trečiad. ir Šeštad. 9:30 a. m. iki 7:00 p. m.

LIETUVIAI DAKTARAI

Ofiso Tel. .... VIRginia 1886
DR. AL. RAČKUS
GYDYTOJAS IR CHIRURGAS
4204 Archer Avenue
LIGONIUS PRIMA:
Kasdien nuo 2:00 iki 8:00 val.
Trečiad. ir Sekm. tik susitarius.

DR. EMILY V. KRUKAS
GYDYTOJAS IR CHIRURGAS
4146 Archer Avenue
Ofiso Tel. LAFayette 3210
Rez. Tel. REPublic 0054
Jeigu Neatsiliepiama—
Šaukite: KEDzie 2868
VALANDOS:
Kasdien nuo 1—3 val. popiet ir nuo 6 iki 9 val. vakare.
Trečiadienic vakarais ir taipgi Sekmadieniais pagal sutartį.

Dr. A. Montvid, M.D.
GYDYTOJAS IR CHIRURGAS
West Town State Bank Bldg.
2400 West Madison Street
Ofiso Tel.: SEEley 7330
Res. Tel.: BRUnswick 0597
VALANDOS:
Nuo 1 iki 3 popiet; 6 iki 8 vakare

DR. P. ATKOČIŪNAS
DANTISTAS
1446 S. 49th Court, Cicero
Antradieniais, Ketvirtadieniais ir Penktadieniais
Val.: 10-12 ryte, 2-6, 7-9 P. M.
3147 S. Halsted St., Chicago
Pirmadieniais, Trečiadieniais ir Šeštadieniais
Valandos: 3—8 popiet.

DR. CHARLES SEGAL
GYDYTOJAS IR CHIRURGAS
4729 So. Ashland Ave.
(2-tros lubos)
Ofiso Telefonas: YARds 0554
Jei neatsiliepia šaukite—
Res. Tel.: MIDway 2880
OFISO VALANDOS:
Nuo 10 iki 12 val. ryto, nuo 2 iki 4 val. popiet ir nuo 7 iki 8:30 val. vak.
Sekmad. nuo 10 iki 12 val. dieną.

Tel. Hemlock 8700. Rez. Pro. 6080
Jei neatsiliepia, šauk SEEley 0434
Dr. Peter J. Bartkus
GYDYTOJAS IR CHIRURGAS
6155 So. Kedzie Avenue
VALANDOS: nuo 2-4 ir 7-9 kasdien išskiriant trečiad. ir sekmad.

AMERIKOS LIETUVIŲ DAKTARŲ DRAUGIJOS NARIAI

Tel. CANal 6122
DR. BIEŽIS
GYDYTOJAS IR CHIRURGAS
2201 W. Cermak Rd.
Valandos: 1—3 popiet ir 7—8 v. v.
Sekmad., Trečiad. ir Šeštadienio vakarais ofisas uždarytas.
REZIDENCIJA
3241 West 66th Place
Tel. REPublic 7868

Res. 6958 So. Talman Ave.
Res. Tel. GROvehill 0617
Office Tel. HEMlock 4848
DR. J. J. SIMONAITIS
GYDYTOJAS IR CHIRURGAS
2423 West Marquette Road
OFISO VALANDOS:
Nuo 2 iki 4 ir nuo 7 iki 9 vakare
Trečiad. ir Nedėliomis susitarus

Tel. CANal 0257
Rez. Tel.: PROspect 6659
DR. P. Z. ZALATORIS
GYDYTOJAS IR CHIRURGAS
1821 So. Halsted St.
Rezidencija: 6600 S. Artesian Ave.
VALANDOS: 11 v. ryto iki 3 p.p. 6 iki 9 val. vakare.

DR. STRIKOL'IS
PHYSICIAN AND SURGEON
4645 So. Ashland Avenue
OFISO VALANDOS:
Nuo 2 iki 4 ir nuo 6 iki 8 val. vak.
Sekmad., Trečiad. ir Šeštad. vakarais—tik pagal sutartį
Office Tel. YARds 4787
Namų Tel. PROspect 1930

Tel. YARds 3146
DR. V. A. ŠIMKUS
GYDYTOJAS IR CHIRURGAS
IR AKINIUS PRITAIKO
711 West 35th Street
Val.: 11-12; 2-4; ir 6:30-8:30
Pirmadieniais 2-4 ir 6:30-8:30
Šventadieniais—11-12.

Tel. YARds 2246
DR. C. VEZELIS
DANTISTAS
4645 So. Ashland Avenue
arti 47th Street
Val.: nuo 9 val. ryto iki 8 val. vak.
Trečiadienį pagal sutartį.

Tel. YARds 5921
Res.: KENwood 5107.
DR. A. J. BERTASH
GYDYTOJAS IR CHIRURGAS
Ofiso val.: nuo 1-3; nuo 6:30-8:30
756 West 35th Street

Ofiso Tel. VIRginia 0036
Rezidencijos Tel.: BEVerly 8244
DR. T. DUNDULIS
GYDYTOJAS IR CHIRURGAS
4157 Archer Avenue
Ofiso val.: 1—3 ir 6—8:30 P. M.
Trečiadieniais pagal sutartį.

DR. I. E. MAKAR
GYDYTOJAS IR CHIRURGAS
10758 So. Michigan Avenue
VALANDOS: nuo 2—4 ir 6—8
Ofiso Tel.: PULLMAN 1193
Namu Tel.: PULLMAN 8277

Dėkite pastangas, kad Lietuva atgautų nepriklausomybę.

Žmogus be tikėjimo, kaip arklys be žaboklių.

HELP WANTED

"DRAUGO" DARBŲ SKYRIUS

"DRAUGAS" HELP WANTED ADVERTISING DEPARTMENT
127 No. Dearborn Street
Tel. RANdolph 9488-9489

HELP WANTED — VYRAI

MEN AND BOYS
For general factory work.
Opportunity to learn a trade.
FRANKLIN BINDERY
732 W. Van Buren St.

REIKIA
KALVIAI FINISHERS
PATYRUSIŲ
Prie Motor Truck Bodies
ATSIŠAUKITE
JACOB PRESS SONS
3320 S. Normal Ave.

Mums Reikia
VYRU
TAIKOS LAIKŲ DARBAMS
PLIENO SANDĖLYJE
Galima pasirinkti vieną iš dviejų šiftų.
REIKIA
Shear ir Slitter Opers. ir Pagelbininkų
Aukšta Mokestis
CENTRAL STEEL & WIRE CO.
2924 W. 51st St.
ATSIŠAUKIT 9 RYTO IKI 9 VAK.
Klauskit J. LONG ar G. STEWART

WAREHOUSE VYRŲ IR UŽSAKYMŲ IŠPILDYTOJŲ
Gera mokestis.
Pašaukit — HAYmarket 6774
AMERICAN BULB CO.
1335 W. Randolph St.

MAŠINOMIS AR RANKOMIS ODOS PIOVĖJŲ
Heavy Duty Odos
Siūvimo Mašinoms Operatorių
Heavy Duty Canvas
Siūvimo Mašinoms Operatorių
SARGO — DŽENITORIAUS
Dirbti prie pokarinių produktų.
Geros valandos. — Gera mokestis.
Nauja Dirbtuvė arti Transportacijos.
RED HEAD BRAND CO.
4311 W. Belmont Ave.

PLATERS PADĖJĖJŲ IR PUNCH PRESS OPERATORIŲ
Diena ar Naktį Šiftams
PASTOVUS DARBAI
AUKŠTA MOKESTIS
Dykai Ligoninės Priežiūra
UTAH RADIO PRODUCTS COMPANY
820 N. Orleans St.

VYRAI IR MOTERYS

VEITERKŲ
Nuo 5 pp. iki 2 ryto.
PASTOVUS DARBAI
TAIPGI DIŠIŲ PLOVĖVĖJŲ
Toms pačioms Valandoms.
Klauskit Miss Angel, Miss Sandy or Miss Grace.
FAUBEL'S RESTAURANT
8043 S. ASHLAND RAD. 2600

FOR SALE — REAL ESTATE:

PARSIDUODA — Rezidencija taip kaip yra 6 kambarių namas ir lotas. Randasi 2312 S. Leavitt St. Parduoda už pigią kainą. Atsišaukit adresu — 2308 S. LEAVITT ST. (pirmam aukšte užpakalyje) tarp 5 ir 7 vakare.

PARDAVIMUI HOTELIS. 2 aukštų mūrinis namas. Karšto vandens šiluma, stokeris. Garadžius. 20 furnišiuoti kambariai. Tavernos įrengimai. Metinių įplaukų už hotelį $4,500.00. Įnešti $5,000. Kaina $13,-5.00. Per tris metus pelnas išmokės originali investmenta. HOYNE HOTEL, 2058 W. 21st ST.

HELP WANTED — MOTERYS

DŽENITORKŲ
PILNAM AR DALINIAM LAIKUI
Galite stoti prie darbo tuojaus. Geros darbo salygos. Arti prie visokios transportacijos.
PITTSFIELD BLDG.
55 E. WASHINGTON BLVD.
Atsišaukite
SUPERINTENDENT'S OFISAN
Room 1350

Dženitorkų
VALYMO DARBAI DĖL
MOTERŲ
VISOSE MIESTO DALYSE
VAL.: 5:30 vak. iki 12 vid.
★ ★
Dining Room Pagelbininkių
taipgi reikia
ATSIŠAUKITE
ILLINOIS BELL TELEPHONE COMPANY
EMPLOYMENT OFISAS MOTERIMS
Street Floor
309 W. WASHINGTON ST.

DARBININKŲ KLIJUOTOJŲ
Patyrusių darbininkų, rankomis priklijuoti lengvo svorio dirbtiną odą prie dėžių. Gera mokestis, pastovus darbas.
M. I. NAKEN
2050 N. Larrabee

SIUVIMO MAŠINOMS OPERATORIŲ
Siūti pokarinius drobinius (canvas) produktus. Geros valandos, gera mokestis. Nauja dirbtuvė arti transportacijos.
RED HEAD BRAND CO.
4311 W. Belmont Ave.

A-1 ALTERATION (Pertaisymui) Mergina reikalinga.
Kreipkitės — 1722 SHERIDAN RD.
Tel.—Edgewater 6680.

Kun. Magnus Kazėnas, kuris mini sidabrinę klebonavimo sukaktį.

Kun. M. J. Kazėno Klebonavimo Pittsburghe Sidabrinė Sukaktis

Šv. Kazimiero parapija

Jau prieš 50 metų Pittsburgho lietuviai pradėjo kurti savo tautos įstaigas. Pirmiausiai buvo įsteigta šv. Kazimiero parapija, kuri jau pereitais metais atšventė savo auksinį jubiliejų. Šiuo laiku Pittsburghe ir apylinkėje gyvuoja aštuonios lietuviškos parapijos.

Jų tarpe skaitlingiausia žmonėmis ir įstaigomis buvo ir tebėra šv. Kazimiero parapija.

Šiandien šv. Kazimiero parapija, be gražios bažnyčios, ruimingos klebonijos, savo nuosavybėje turi dar dvi mokyklas, pradžios ir aukštesnę, su bemaž 300 mokinių; erdvų sesučių namą, pavyzdingai sutvarkytas lietuviškas kapines ir piknikams daržą. Šv. Kazimiero parapijos nuosavybių vertė siekia netoli $200.000, o skolos beliko vos $30,000, kuri per porą metų bus išmokėta.

Šv. Kazimiero parapijos šiuo tarpu priklauso apie 350 lietuviškų šeimų.

Šv. Kazimireo parapijos ribose prieš trejis metus įsikūrė pirmasis Pittsburghe lietuviškas laikraštis "Lietuvių Žinios", kurio palaikymu nuoširdžiai rūpinasi parapijos klebonas kun. M. J. Kazėnas, jo asistentas kun. J. Girdis ir žymi dalis parapijonų.

Šv. Kazimiero aukštesnė mokykla taipgi teikia gerą progą lietuvių vaikams, labai prieinamomis sąlygomis, siekti aukštesnio mokslo.

Draugijinis šv. Kazimiero parapijos gyvenimas taipgi yra gana gyvas. Čia veikia su viršum 10 lietuvių draugijų, kurios padeda išlaikyti parapiją aukštesniame tobulumo laipsnyje.

Kiekviena draugija turi sau pasiskyrusi sekmadienį, kada jos nariai priima mėnesinę šv. Komuniją.

Jubilijatas

Teisingumas reikalauja pažymėti, kad aukščiau minėto dvasinio ir materialinio tobulumo šv. Kazimiero parapija pasiekė vadovaujant gerb. **klebonui kun. Magnui J. Kazėnui, kuris šioje parapijoje darbuojasi jau 25 metai. Pirmieji jo žingsniai, prieš 25 metus, šv. Kazimiero parapijoje** tikrai buvo erškėčiais nukloti. Tais laikais veikę Pittsburghe taip vadinami "nezaliežninkai", visaip trukdė naujo klebono veikimą. Kun. M. J. Kazėnas savo kantrybe, švelniu būdu ir atsidavimu savo pareigoms tą atskalą nugalėjo ir šiandien vienybė grįžo į lietuvių tarpą.

Iškilmės

Dėkingi šv. Kazimiero parapijos parapijonai, minėdami savo klebono 25 metų sėkmingo klebonavimo sidabrinę sukaktį, ateinančią savaitę, rugsėjo **(September) 3 dieną (Labor Day)**, rengia dideles kun. M. J. Kazėno pagerbimo iškilmes.

Jubiliejus prasidės 11 val. rytą iškilmingomis šv. Mišiomis, kurias laikys pats jubiliatas; 12:30 val., šv. Kazimiero parapijos svetainėje, įvyks iškilmingas bankietas ir visos iškilmės baigsis draugišku pasilinksminimu ir šokiais.

Rengėjai kviečia į šias iškilmės ne tik šv. Kazimiero parapijos parapijonus, bet ir visus lietuvius iš plataus Pittsburgho ir apylinkės miestų. Taipgi labai maloniai bus priimti atvykusieji svečiai lietuviai ir iš tolimesnių kolonijų.

Nuopelnai

Baigiant dar tenka pažymėti, kad kun. M. J. Kazėnas savo veikla yra plačiai žinomas Amerikos lietuvių išeivijoje. Jis keletą metų yra buvęs Lietuvių Katalikų Federacijos centro iždininku ir daug pasidarbavęs, kad ta organizacija būtų Amerikos vyskupų legalizuota.

Kun. M. J. Kazėnas taipgi labai daug yra dirbęs prie įsteigimo ir palaikymo Šv. Pranciškaus Vienuolyno, Pittsburghe ir savo gausiomis aukomis parėmęs visokias katalikiškas įstaigas, ne tik Amerikoje, bet ir tolimojoje Afrikoje.

Keletas Biografinių Bruožų

Kun. M. J. Kazėnas gimė liepos 2 d. (senuoju kalendoriumi), 1885 metais, Parvalkų kaime, Pasvalio parapijoje, Biržų apskrity (Lietuvoje), vidutinio ūkininko šeimoje. Išėjęs Pasvalio pradžios mokyklą ir pasimokinęs Panevėžio aukštesnėje mokykloje, rugsėjo 2 d., 1904 metais, atvyko į Ameriką.

Gelbstint broliui Petrui ir kitiems geriems žmonėms, stojo kolegijon prie lenkų seminarijos Orchard Lake, Mich., ir po devynių metų mokslo, birželio 7 d., 1913 metais, įšventintas kunigu. Likęs kunigu tuoj buvo paskirtas klebonu į Donora, Pa., iš ten, 1917 metais, iškeltas į Bridgeville, Pa., ir gegužės 10 d., 1920 metais, paskirtas klebonu šv. Kazimiero parapijon Pittsburghe, kur iki šiai dienai sėkmingai tebeklebonauja.

Šio sidabrinio klebonavimo jubiliejaus proga visi gausingi kun. M. J. Kazėno draugai ir pažįstami linki jam gausių Dievo malonių jo tolimesnėje darbuotėje ir sveikam bei gyvam sulaukti ne tik savo kunigystės, bet ir klebonavimo šv. Kazimiero parapijoje, Auksinio Jubiliejaus.

Prietelius.

REMKITE TUOS, KURIE SKELBIASI "DRAUGE"

GERA SVEIKATA — TAI JŪSŲ NEĮKAINUOJAMAS TURTAS!

Yra daug žmonių, kurie neįvertina savo geros sveikatos. Bet kuomet pamato žmogų sergantį sena odos liga, k. a. senomis, atdaromis ir skaudžiomis žaizdomis, tuomet susipranta. Šie ne tik kenčia ir yra neramūs, bet negali nei miegoti. Esame paruošę ypatingą Ointment tokiems ligoniams, kad palengvinti ir suteikti jiems galimybę ramiai pasėdėti ir gerai išsimiegoti. Visus panašiai kentančius raginame išbandyti Legulo Ointment. Daugelis gavo palengvinimo ir net pagijo. Pažiūrėkite į skelbimą šioj laidoj dėl kitų informacijų. (Skelb.)

Kodėl Pasilikti Sergančiu?
INKSTU, PŪSLĖS, SOCIALĖS LIGOS PASEKMINGAI IŠGYDOMOS.
Mes jau pagelbėjome tūkstančiams, kurie kentėjo dėl NERVIŠKUMO, ODOS, KRAUJO, LIAUKU, IR PRIVATINIU LIGU. Gydome šlapinimo kanalo sunegalavimus, nutekėjimus, perrankų vertimą, tuštinti pūslę, nuolatinį kėlimasi naktis iš lovos.
FIZINĖ IR FLUOROSKOPIŠKA X-RAY EGZAMINACIJA
MIKROSKOPIŠKAS KRAUJO IR ŠLAPIMO IŠTYRIMAS
VISKAS TIK UŽ $3.00
PILES (Hemoroidai)
IŠGYDOMA MUSU SAUGIU METODU BE OPERACIJOS
BE PIOVIMO, BE DEGINIMO, BE SKAUSMO
Didžiumoje atvėjų palengvina nuo 3 iki 6 dienų laikotarpyje.
Gydymo kaštai prieinami kiekvienam darbininkui.
PATENKINIMAS GARANTUOJAMAS KIEKVIENAM KURI PAIMAM GYDYTI DIRBANČIUJŲ PATARNAVIMUI ATVIRA VAKARAIS
DR. E. E. CULP
202 SOUTH STATE STREET
Kampas Adams—Šeštame Aukšte
VALANDOS: Nuo 9 ryto iki 8 Vakare. Sekmadieniais nuo 10 iki 1.

Paskelbė

Springfield. — Gubernatorius Green rugpjūčio 28 dieną paskelbė nuo rugpiūčio 22 iki rugsėjo 22 dienos kaipo Ernie Pyle atminties mėnesį. Ernie Pyle buvo karo korespondentas ir jis žuvo Pacifiko kare. Ie saloje.

MOKESČIU LAIKAS

CHICAGO, rugp. 29. — Šeštadieni, rugs. 1 d., tai paskutinė diena užmokėti antrą 1944 m. "real estate" mokesčių dalį County iždininkas Schlaeger ragina visus nelaukti paskutinės dienos, kad paskui nereikėtų grūstis. Schlaeger praneša, jog šiais metais šių mokesčių įmokėti 12 milijonų dolerių daugiau kaip pernai.

NUTEISTAS VAGIS

CHICAGO, rugp. 29. — Julius Goss, 59, pačiuptas bažnyčioje vagiant pavargėlių aukų dėžutes, buvo nuteistas vienų metų ir 10 mėn. kalėjimo. Teismo metu Goss prisipažino, jog jis pradėjo iš bažnyčių vogti turėdamas tik 11 metų ir kad iš to turėjęs "gerą pragyvenimą."

Sumušė, apiplėšė

Chicago. — Charles Trinchitela, 4160 W. 25th str., Vienna Model kepyklos vairuotojas, buvo sumuštas ir iš jo du vyrai atėmė dešimt dolerių, kai jis sustabdė savo troką prie raudonos šviesos, 2256 Lake str.

NORIU PIRKTI UŽ CASH
Namus
Farmas
AR
Automobilius
AL. C. ALLEN
(Alešauskas)
Dėl susitarimo šauk—
Republic 6051

Didžiausia Lietuvių Jewelry Krautuvė
Parduodame laikrodžius, laikrodėlius, auksinius ir deimantinius žiedus, rašomas plunksnas

ir įvairius kitus auksinius ir sidabrinius daiktus už Jums Prieinamas Kainas!
Be to, turime didelį ir gerą pasirinkimą Muzikališkų instrumentų, Muzikos Knygų, Stygų, Rekordų ir kitų Muzikalių daiktų.
Taipgi taisome laikrodžius ir laikrodėlius, žiedus, Plunksnas, ir muzikalius instrumentus.
JOHN A. KASS
WATCHMAKER
JEWELRY — MUSIC
4216 ARCHER AVENUE
Phone: LAFAYETTE 8617

PATAISYKIT SAVO NAMO STOGĄ IR UŽDĖKIT
MŪRINIUS SIDINGUS
ROLL ROOFING—
90 lb.—2nd Roll $1.60
Brick Siding—Roll $2.15
Heavy Brick Siding $6.95
Ketvirtainė pėda.
TURIM PILNĄ PASIRINKIMĄ A-1 rūšies stako—Lentų ir Namams Materiolo.
Kam reikalinga namą taisyti. Mes dedam langus ir duris ir apkalam namus su Insul Brick popieriu. Turim Visokios Maliavos Namams Mes turim gerą lietuvį karpenterį
ALBERT LUMBER & SUPPLY COMPANY
3800 SO. WESTERN AVE.
Tel. LAFAYETTE 2101

PASKOLOS YRA DAROMOS ANT PIRMŲ MORGIČIŲ PAS MUS

Pirkite Karo Bonų
Šios Paskolos Yra Daromos — Statybai, Remontavimui, Refinansavimui — ANT LENGVŲ MĖNESINIŲ IŠMOKĖJIMŲ! Pasinaudokite Žemoms Nuošimčių Kainoms.
TAPKITE FINANSINIAI NEPRIKLAUSOMI!
TAUPYKITE mūsų įstaigoje. Jūsų indėliai rūpestingai globojami ir ligi $5,000.00 apdrausti per Federal Savings and Loan Insurance Corporation.. Jūsų pinigai bus greitai išmokami jums ant pareikalavimo.
SENIAUSIA IR ŽYMIAUSIA LIETUVIŲ FINANSINĖ ĮSTAIGA.
— 47 Metai Sekmingo Patarnavimo! —

KEISTUTO SAVINGS AND LOAN ASSOCIATION
TEL. — CALUMET 4118 Joseph M. Mozeris, Sec'y. 3236 S. HALSTED ST.

MARGUTIS
VIENINTELIS AMERIKOS LIETUVIŲ KASDIENINIS RADIO LAIKRAŠTIS. — ĮSTEIGTAS BAL. 11, 1933
WHFC - 1450 kilocycles
SEKMADIENIAIS — nuo 1-mos iki 2-ros valandos popiet.
KITOMIS DIENOMIS — nuo 9:30 valandos vakare.
EXTRA PROGRAMAS — Penktadieniais nuo 7 iki 8 val. vak.
MARGUČIO Ofiso Adresas:

6755 So. Western Ave., Chicago, Ill.
Telefonas — GROvehill 2242

DRAUGAS

THE LITHUANIAN DAILY FRIEND

2334 South Oakley Ave. Chicago, Illinois

Published Daily, except Sundays,
by the
LITHUANIAN CATHOLIC PRESS SOCIETY
A member of the Catholic Press Association

$6.00 per year outside of Chicago; $7.00 per year in Chicago Cicero; 3c per copy.

Advertising in "Draugas" brings best results.

DRAUGAS

Išeina kasdien, išskyrus sekmadienius.

Prenumeratos kaina Chicagoje ir Cicero—paštu:

Metams	$7.00
Pusei metų	4.00
Trims mėnesiams	2.00
Dviem mėnesiams	1.50
Vienam mėnesiui	.75

Jungtinėse Valstybėse, ne Chicagoje:

Metams	$6.00
Pusei metų	3.50
Trims mėnesiams	1.75
Dviem mėnesiams	1.25
Vienam mėnesiui	.75

Užsieniuose:

Metams	$8.00
Pusei metų	4.50
Trims mėnesiams	2.50

Pinigus reikia siųsti pašto Money Orderiu su užsakymu.
Skelbimų kainos prisiunčiamos pareikalavus.

Bendradarbiams ir korespondentams raštų negražiname, jei neprašoma tai padaryti ir neprisiunčiama tam tikslui pašto ženklų. Redakcija pasilaiko sau teisę taisyti ir trumpinti visus prisiųstus raštus ir ypač korespondencijas sulig savo nuožiūros. Korespondentų prašome rašyti trumpai ir aiškiai (jei galima, rašomąja mašinėle), paliekant didelius tarpus pataisymui, ir vengiant polemikos, ar asmeniškumų. Pasenusios korespondencijos laikraštin nededamos.

Entered as second-Class Matter March 31, 1916 at Chicago, Ill. Under the Act of March 3, 1879.

Vidujinė Kinijos Būklė

SIEKIA PAŠALINTI NAMŲ KARO PAVOJUS

Karo nukamuota Kinija buvo atsidūrusi civilinio karo pavojuje. Šis pavojus šiek tiek praėjo, kai Maskva, "nepaisydama" Kinijos komunistų, sudarė trisdešimties metų draugingumo sutartį su prezidentu generalissimo Kai-shek ir jam pažadėjo moralinę ir medžiaginę paramą. Kad nuraminti kinų komunistus, Jungtinių Valstybių ambasadorius Kinijai gen. Patrick J. Hurley tarpininkauja, kad gen. Kai-shek ir komunistai kaip nors susitartų ir išvengtų tolimesnių frikcijų ir galimo civilinio karo. Toks pasitarimas šiomis dienomis jau įvyksta. Manoma susitarti dėl sudarymo koalicinės vyriausybės ir dėl pravedimo visame krašte rinkimų.

PRIE KO RENGĖSI KOMUNISTAI

Sovietų Rusijai paskelbus karą Japonijai, taip vadinamas Yenan komunistų rėžimas (turįs gausingą armiją) pradėjo lenktyniauti su gen. Kai-sheko armijomis, kad užimti kiek galint daugiau tų teritorijų, iš kurių traukėsi okupantai japonai. Tai jie darė ypatingu tikslu: jiems, komunistams, rūpėjo kiek galint daugiau prisigrobti ginklų iš bėgančių japonų. Tie ginklai, mat, reikalingi revoliucijai, kuria planuota nuversti nacionalinę Kai-sheko vyriausybę ir visame krašte įvesti komunistinę — totalitarinę sistemą.

Reikia linkėti, kad amerikiečių ir anglų šiuo metu daromos pastangos sutvarkys Kinijos vidujinį gyvenimą, prašalins namų karo pavojus ir palengvins sunkią karo suvargintos Kinijos žmonių būklę.

★

Didžioji Rinkliava

KARO PABAIGA ŠALPOS DARBŲ NESUMAŽINO

Community and War Fund didžioji rinkliava prasideda spalių mėn. 1 d. ir tęsis per visą mėnesį. Chicagoje ir apylinkėse siekiama sukelti $13,040,700.00.

Kai kas galėjo pamanyti, kad karui užsibaigus to fondo vaidmuo sumažės. Bet tai netiesa. Ir iš fondo vadovybės pranešimų ir iš paties gyvenimo žinome, kad ir karui pasibaigus šelpimo reikalai nesumažėjo. Kai kuriais atžvilgiais jie padidėjo. Šelpimo dirva pasidarė platesnė.

Tokiems fondams, kaip United Lithuanian Relief Fund, Polish War Relief, United China Relief, Philippine War Relief, USO — Camp Shows ir kiti savo darbą yra užsimoję varyti žymiai platesne vaga, nes šelpimo reikalai yra padidėję. Tik per šešis būsimuosius mėnesius jie planuoja išleisti 75 nuošimčius jiems paskirtų sumų.

SUNKI ŽIEMA EUROPOS ŽMONĖMS

Karo nualinta Europa būsimąją žiemą susidurs su dideliais sunkumais, kokių dar nėra pergyvenusi savo istorijoj. Ją reikės aprūpinti šiluma, maistu, drabužiais, medikamentais ir kitokiais gyvenimo reikmenimis. Be amerikiečių pagalbos milijonai Europos žmonių išmirtų badu, nuo šalčių, skurdo ir ligų.

Nesumažėja, bet dar padidėja ir USO (United Service Organizations) veikla. Jos vaidmuo kelti ir palaikyti moralę karių ir jūrininkų tarpe tebėra taip svarbus, kaip jis buvo karo metu. The United Seamen's Service taip pat platesniu mastu turės dirbti.

Nesikeičia būklė ir labdaringų institucijų, kurioms taip pat yra skiriama žymi dalis iš Community and War Fund surinktų sumų. Besirupindami kitų kraštų nelaimingaisiais, jokiu būdu negalime užmiršti savųjų vargšų. Sakoma, kad labdarybė prasideda namie.

LIETUVIŲ VAIDMUO

Tad, iš to viso, kas čia pasakyta, beredą, visiems turi būti aišku, kaip svarbi yra Community and War Fund rinkliava, kuri bus daroma spalių mėnesyje ir Chicagoj ir visame krašte. Lietuviai šioj rinkliavoj ir darbuokimės ir gausingai aukokime, nes National War Fondo nariu yra ir Bendras Amerikos Lietuvių Fondas (United Lithuanian Relief Fund of America). Pernai Chicagoje lietuvių darbui šioj rinkliavoj labai sekmingai vadovavo p. J. Daužvardienė. Ji ir šiemet sutiko darbuotis. Nuoširdžiai ir stipriai eikime jai į talką.

★

Juozapas Brazaitis

IR MUZIKAS IR VEIKĖJAS

Šią savaitę yra laidojamas Juozapas Brazaitis, Aušros Vartų parapijos vargonininkas, miręs praėjusio pirmadienio rytą. Chicagos lietuvių visuomenė liūdi prie jo karsto, nes atsisveikina pirmoje vietoje su tikrai nuoširdžiu lietuviu ir savo pareigoms atsidavusiu vargonininku. Jo mirtis padaro spragą ir Aušros Vartų parapijoj, kuriai jis per daug metų ištikimai tarnavo ir darbavosi, ir Vargonininkų Sąjungoje (ypač Chicagos kuopai), kurios jis buvo veiklus narys ir jos valdyboje ėjęs įvairias pareigas, ir lietuvių katalikų organizuotoje visuomenėje, su kuria artimai buvo susirišęs iš pat savo jaunų dienų.

Velionies kruopštumas ir neatlaidus ryžtingumas siekti užsimoto tikslo, gali šviesti pavyzdžiu jauniems žmonėms, norintiems realizuoti savo idealą ir būti naudingiems visuomenei.

KRUOPŠTUMU PASIEKĖ TIKSĄ

A. a. Juozapas į šį kraštą atvyko, kaip ir daugelis ateivių, jaunutis, gyvenimui nepasiruošęs, Lietuvoje neturėjęs progos bet kokį amatą išmokti, ar mokslą eiti. Jis skyrėsi iš kitų tuo, kad nepasitenkino esama padėtimi, bet vis kopė aukštyn. Jis pramoksta amato, lanko vakarines mokyklas, dalyvauja jaunimo organizacijos (L. Vyčių) veikime. Pastebėjęs, kad mūsų tarpe stoka muzikų, chorvedžių, vargonininkų, sumano siekti tos profesijos. Todėl lanko muzikos mokyklas, konservatorijas. Pradėjus vargonininkauti mažesnėse parapijose, kunigai klebonai, pastebėję jo kruopštumą ir pasiruošimą, kviečia į didesnes parapijas. Tačiau jis prie to nesivarė. Jam visur buvo gerai. "Bažnyčioje yra vargonai, yra jaunimo, iš kurio galima chorą sudaryti, o ko daugiau reikia" — velionis sakydavo. Tai buvo jo karakteringas nusistatymas, kuris vaizdžiai kalba apie jo ramų būdą, apie idealistą, apie pasišventusį kultūros darbininką.

DIRBO IR KŪRYBOS DARBĄ

Lietuvių kultūrinio gyvenimo dirvoje velionis išvarė pusėtinai plačią vagą. Jis buvo pasiruošęs ne tik vargonininkauti ir chorams diriguoti, bet ir kurti. Jis sukūrė ir giesmių ir dainų. Neabejojame, kad jo draugai muzikai jo kūrinius ir, bendrai, jo veiklą tinkamu būdu įvertins.

Vis tik labai yra skaudu, kad mirtis vis tik labai nelaiku, palyginti, dar jauną kultūros darbininką ir veikėją ištraukė iš mūsų tarpo.

APŽVALGA

Pasisakykime

Mūsų skaitytojai jau žino, kad Amerikos Lietuvių Taryba planuoja šaukti Visuotiną Amerikos Lietuvių Kongresą. Manoma, kad jis turėtų įvykti paskutinėje lapkričio mėnesio dalyje. Vieta dar nenustatyta. Todėl, būtų gera, jei mūsų bendradarbiai šiuo klausimu pasisakytų ir duotų rimtų sugestijų ALT. Tai yra visų mūsų reikalas, todėl visi jį svarstykime, visi juo rūpinkimės ir visi prie jo rengkimės.

Nors oficialiai kongresas dar nėra paskelbtas, tačiau organizacijos ir draugijos jau gali prie jo rengtis ir savo atstovus rinkti.

★

Jie Atskyrė Vilką Nuo Avinėlio

Amerika pastebi, kad neseniai prancūzų socialistai buvo susirinkę savo kongresan. "Komunistai čiulbėjo jiems lakštingalos meliodijas: susidėkit su mumis, komunistais, ir eikime iš vieno."

Tačiau prancūzų socialistai, matyt, gerai pažįsta, kas per sėbrai yra Maskvos tarnai, nes jų daugumą (10,112 prieš 274) pasisakė prieš tą vienybę. "Jie mokėjo atskirti vilką nuo avinėlio" — pastebi "Amerika."

OHIO LIETUVIŲ ŽINIOS

Cleveland, Ohio. — Pereitą šeštadienį, rugpiūčio 25 dieną A. ir L. Navickų namuose įvyko Shower party dėl marčios Angi. Dalyvavo daug svečių ir taip pat Kat. Moterų choras, kurio nare yra taip pat A. Navickienė. A. ir L. Navickai jau iš senų laikų pasižymi ne paprastu vaišingumu, taigi ir šiuo kartu svečiai buvo labai vaišinami. Skanaus pyrago, kurio specialistė gamyboje yra A. Navickienė, ne tik užteko svečiams pavaišinti, bet dar apdovanojo ir kelionei į namus. Ačiū ir garbė Navickams už tokį vaišingumą.

RENGIASI PRIE "MENO" VAKARO

Katalikių Moterų choras, po vasaros pertraukos pradeda dažniau turėti choro praktikas. Ruošiasi prie "Meno" vakaro, kuris įvyks spalių mėn. 7 d., naujos parapijos naudai. Kat. Moterų choras prašo kitas draugijas, kad išvengtų tos dienos kitokiems parengimams, o dalyvautų ruošiamame "Meno" vakare.

DR. V. KUDIRKOS DR-JOS SUSIRINKIMAS

Draugijos susirinkimas įvyks rugsėjo (September) 6-tą dieną, 7:30 val. vak., Lietuvių svetainėje. Visi nariai prašomi atsilankyti, nes yra svarbių reikalų svarstyti. Prašomi taip pat apmokėti narystės mokesčius.

PARVYKO IŠ EUROPOS ATOSTOGOMS

Mr. ir Mrs. P. Šukiai, žymūs visuomenės veikėjai, džiaugiasi sulaukę savo sūnaus 1st Lieut. V. Šukys, kuris parvyko keletai savaičių atostogų. Vytautas yra dalyvavęs kovose Prancūzijoje, buvo sužeistas ir yra apdovanotas Purple Heart. Paviešėjęs keletą savaičių vėl turės grįžti tarnybon. Jo brolis Julius, kuris taip pat buvo sužeistas kovose, tikimasi sugrįš bet kurią dieną. Povilas Šukys džiaugiasi, kad jau greitu laiku sūnus galės jį pavaduoti spaudos darbe.

SĄJUNGIEČIŲ SEIMO ATGARSIAI

Iš Cleveland į Kat. Moterų Sąjungos seimą, Grand Rapids, Mich., buvo nuvykę 7-ios delegatės. Seimas paliko labai gerą įspūdį. Kai kurios delegatės dar ligi šiol nėra grįžusios. Naujos parapijos klebonas kun. J. Angelaitis, jo mamytė ir M. Cicėnienė buvo nuvykusios į Okeegan, Mich. pas draugus Marcinkevičius. Ten gyvena daug lietuvių. Ten pat lietuviams patarnauja kun. J. Angelaičio draugas kun. Alksnis.

SVEČIAVOSI

Mrs. M. Galdikienė svečiavosi Waterbury, Conn. Aplankė sergančią O. Montvilienę, Mrs. Demsy ir kitus pažįstamus. Susipažino su kun. J. Bogužu. Džiaugiasi turėjusi įspūdingą kelionę ir atostogas, Lake Plymouth ir apylinkėje.

Iš Chicago buvo pas Zalagus atvykusi K. Šeštokienė. Viešniai labai patiko Clevelando miestas ir jo apylinkės.

PAVYKĘS RAUDONOJO KRYŽIAUS BALIUS

Pereitą sekmad. (rugp. 26 d.) įvykęs Raudonojo Kryžiaus balius visais atžvilgiais pasisekė. Kalbėjo kleb. kun. Vilkutaitis, O. Maciutienė ir Raud. Kryžiaus įgaliotinis, kuris pagyrė už patriotingus darbus, ir priėmė būsą. Iš parengimo liks gražaus pelno.

DRABUŽIŲ VAJUS

Drabužių vajus iš sakyklos bus skelbiamas ateinantį sekmadienį. Drabužiai Šv. Jurgio parapijoje bus renkami visu mastu. Kartu pagelbės ALT ir BALF skyriai.

Visi prašomi nešti drabužius, kas gali atvežti, o kurie negali, tai prašomi pašaukti telefonu, kur tik gali, kad surinkus kuo daugiausiai drabužių ir mūsų vargstančius lietuvius apdengti nuo žiemos šalčių.

M. D.

Trumpai

Rašo: P. P. C.

LENKAI ERZINASI

Jaunas lenkas, vardu Joseph Osuch, rašė birželio 30 d., "America" numeryje, kad jųjų dvasiškija per daug reikalavo lenkų kalbos maldų ir kitų dvasiškų lavinimų atlikime. Dabar matosi, tai labai pakenkia jųjų tikėjimo pratybose. Lenkų jaunuomenė moka maldas ir išpažinties dalykus vien tik lenkų kalba. Ir jie nedrįsta prieiti prie išpažinties kita kalba.

Visa tai sudaro dideles kliūtis, kai jaunuoliai patenka į nelenkiškas bažnyčias, o ypatingai tai buvo sunku karo kapelionams visur.

★ ★ ★

Autorius kaltina lenkus, kad jie tokiu būdu sulaiko visos tautos pakilimą Amerikos politikoje ir kitose srityse. Jau kelinta savaitė, kai jojo broliai lenkai duoda jam nepaprastus atsakymus į jojo užmetimus. Daugiausia peikia jojo nusistatymą ir aiškina, kad tai didelė neteisybė.

★ ★ ★

Man pačiam teko aiškiai patirti, kad jie daugumoje seminarijose ir net parapijose nemoka kita kalba eiti prie išpažinties ir sunkiai kalba maldas kitose kalbose. Dėl tos priežasties ne vienas lenkas jaunuolis neprieina prie išpažinties ir t.t.

Milwaukee mieste teko jau patirti net keletą atvėjų, kur tautiškumas visad pakyla greičiau negu kiti svarbesnieji reikalai.

Tame pačiame straipsnyje "Challenge to Polish American" yra daug daugiau įdomių diskusijų, apie kurias vėliau parašysiu.

Dvi dienas...

Grand Rapids. — 84 metų amžiaus moteris, visai negalinti pasikelti ar paeiti, gulėjo lovoje dvi dienas šalia savo mirusio vyro lavono. Tik praeito antradienio vakare kaimynai išgirdo pagalbos šauksmą. Jos vyras George Bennett, 66 metų, greičiausia mirė nuo širdies ligos.

SU DARBU, MALDA, AUKA — PRISIMINK LIETUVOS SKAITLINGUS TREMTINIUS

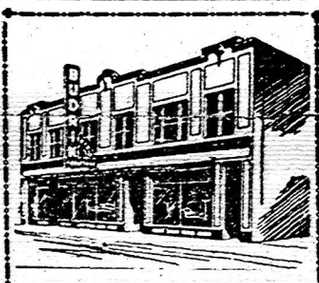

JOS. F. BUDRIK

RAKANDŲ ir JEWELRY KRAUTUVĖ

3241 S. Halsted Street

CHICAGO, ILLINOIS

Tel. CALumet 7237

Pas mus rasite didelį pasirinkimą įvairių rakandų, kaip pavyzdžiui: Gasinių Pečių, Pečių su Gasu ir Anglimis kūrenimo ypatybėmis, ir daug kitų namams reikalingų reikmenų.

Mūsų Jewelry skyriuje rasite Auksinių Žiedų su Deimantais, Auksinių Plunksnų, Rankinių Waterproof Laikrodėlių ir t. t.

Šių dalykų galite įsigyti ant LENGVŲ IŠMOKĖJIMŲ

BUDRIKO LEIDŽIAMOS RADIO VALANDOS:
WCFL, 1000 kil., nedėlios vak.-9:30
WHFC, 1450 k., Ketvergo vak.-7:00

10,000 BONKŲ

• DEGTINĖS • GIN
• BRANDĖS • VYNO
• RUM'O • KORDIALŲ
• KRUPNIKO

Bus Parduodama

SPECIALĖMIS KAINOMIS

NATHAN KANTER "Lietuviškas Žydukas"

Pirmam Atėjus Pirmas Patarnavimas

MONARCH LIQUOR STORE

3529 So. Halsted St.

Phone: YARDS 6054

CHICAGO IR APYLINKĖS ŽINIOS

Vyčių Draugovė Užgyrė Sumanymą šaukti VISUOTINĄ AMERIKOS LIETUVIŲ KONGRESĄ

— "Siūlau, kad L. Vyčių Draugovė užgirtų Amerikos Lietuvių Tarybos sumanytą šaukti visuotiną Amerikos lietuvių kongresą" — energingai šūktelėjo Vincas Rėkus draugovės (L. Vyčių senjorų) susirinkime, buvusiame praėjusį antradienį Neffo salėj.

— "Paremta!" — atsiliepė iškart keli balsai. Bet formaliai parėmė Pranas Čižauskas. Pasiūlymas priimtas vienbalsiai, entuziastiškai.

Taį bus pirmoji draugija, kuri jau užgyrė ALT užsimojimą sušaukti visuotiną kongresą. Šį sumanymą draugovei perdavė ALT pirmininkas L. Šimutis, darydamas išsamų pranešimą apie ALT vėliausius žygius Vašingtone. Susirinkimo dalyviai pranešimu buvo labai patenkinti ir tarybos darbams pažadėjo savo paramą.

Vyčių draugovės gausingame susirinkime plačiai kalbėta apie Vyčių seimą, kuris bus Chicagoj rugsėjo mėn. Išrinko ir atstovus: Stasį Piežą, Vincą Pajaujį, Oną Aleliūnienę, Petrą Cibulskį, Viktorą Balandą ir L. Šimutį. Trys iš jų bus atstovai, kiti trys — pavaduotojai. Paskirta seimui auka. Apie seimą plačiau kalbėjo viešnia p-lė Bruožytė, centro vice pirmininkė.

Nutarta rudeniop surengti savybės išvažiavimas į Labdarių Sąjungos miškus. Sudaryta komisija, kurion įėjo biznierius Jonas Kass, Petrulienė, P. Cibulskis, O. Aleliūnienė, Mrs. Kass, St. Šimulis ir K. Zaromskis.

St. Pieža, draugovės pirmininkas, raportavo, kad valdyba rimtai planuoja lietuvių jaunimo konferenciją, kurioj J. E. vysk. B. Sheil pasakys svarbią kalbą. Veikimo programoj turima ir kitų svarbių ir naudingų darbų.

K. Zaromskis raportavo iš buvusio išvažiavimo labdarių ūky. Išvažiavimas buvo pasekmingas, nes komisija, susidedanti iš K. Zaromskio, p. Pajaujienės, p. Misienės, p. Aleliūnienės ir J. Vilkišiaus nuoširdžiai pasidarbavo. **Draugovietis**

Paragink savo pažįstamus, kad jie užsisakytų "Draugą"

Aplink mus

× **Juozapas ir Elzbieta Mondziejauskai** išvyko atostogoms į Wis. valstybė pas savo brolį Juozą, kuris tenai turi gražų ūkį. Mondziejauskai, nuolatiniai "Draugo" skaitytojai, gyvena 6600 So. Washtenaw Ave.

× **TT. Marijonų Bendradarbių pikniko** metu Rūtos darže pereitą sekmadienį viena moteris darže pametė piniginę, kurioj buvo įdėta $13. Jei kas pinigus radote, prašome juos grąžinti redakcijon arba Aušros Vartų parapijos klebonijon.

× **Stanley Antanaitis**, 545 E. 88th St., prieš kiek laiko gavo laišką nuo savo tetos Pranės Dubinskaitės, kuri yra išvežta iš Lietuvos Sibiran. P. Dubinskaitė net du kartu yra lankiusi Čikagą ir savo laiške prašo perduoti sveikinimus visiems giminėms ir pažįstamiems. Jei kuris norėtų jai parašyti laišką dėl tikslaus adreso, prašomi kreiptis į St. Antanaitį.

× **Šv. Kryžiaus parapijos bazaras,** prasidėjęs rugp. 22 d. labai gerai vyksta, ir susidomėjimas diena iš dienos didėja. Atsilankiusieji į bazarą kiekvieną vakarą, gali nemokamai laimėti 5 dėžutes (cartons) cigaretų.

× **Lt. Phil Klikūnas,** populiarus veikėjas Chicagos jaunimo tarpe ir buvęs dnr. "Draugo" darbininkas šiomis dienomis savo tėvams ir šeimai padarė surpryzą, — netikėtai orlaiviu atskrido Chicagon penkiolikos dienų "furlough". Prieš kiek laiko Lt. Klikūnas grįžo iš Europos karo fronto kur ištarnavo apie du metus. Phil gražiai atrodo, o namiškiai negali atsidžiaugti susilaukę tokio brangaus svečio.

× **Grand Rapids** žiniose, korespondencijoje apie Moterų Sąjungos seimą, buvo parašyta, kad centro iždo globėja išrinkta A. Meleškienė. Turėjo būti **Nell Meškūnas.**

× **E. ir V. Miežiai** iš Marquette Park, džiaugiasi gražia garnio dovana — sveika dukrele. Nemažiau džiaugiasi anūke Miežiai ir J. ir V. Puišiai, gyveną Bridgeport kolonijoje.

SKELBKITĖS "DRAUGE"

Trijų Metų Mirties Sukaktuvės

A. A.

KAZIMIERAS GUDŽIUNAS

Jau sukako trys metai, kai negailestinga mirtis atskyrė iš mūsų tarpo mylimą vyrą ir tėvelį, Kazimierą Gudžiuną.

Netekome savo mylimo rugsėjo 1 d., 1942 m.

Nors laikas tęsiasi, bet mes jo niekados negalėsime užmiršti. Lai gailestingas Dievas suteikia jam amžiną atilsį.

Mes atmindami jo liūdną prasišalininą iš mūsų tarpo, užprašėme gedulingas Šv. Mišias šeštad., Rugsėjo 1 d., 1945 m., Nekalto Prasid. Švč. Panelės Marijos parap. bažnyčioje, 8:30 val. ryto.

Kviečiame visus giminės draugus, pažįstamus ir pažįstamus dalyvauti šiose pamaldose ir kartu su mumis pasimelsti už a. a. Kazimiero sielą.

Nuliūdę:

Žmona Salomija, Sūnai Kazimieras, Adolfas, Duktė Albina, Broliai, Seserys ir kitos Giminės.

B. A. LACHAWICZ
ROSELANDE
Laidotuvių Direktorius
KOPLYČIA —
10756 So. Michigan Ave.
Tel. Pull. 1270 — Canal 2515
Rez. tel.: Commodore 5765.

ALFRED VASAITIS
LAIDOTUVIŲ DIREKTORIUS
1926 So. Cicero Ave. Tel.: CICERO 1003
KOPLYČIA Arti Visų Transportacijų CICEROJE!!

GARY, INDIANA LAIDOTUVIŲ ĮSTAIGA
PRUZIN FUNERAL HOME
Geriausias patarnavimas — Moteris patarnauja.
PHONE: 9000 620 WEST 15TH AVENUE

STEPHENS
★ ★ ★ FUNERAL HOME
Graži — Erdvi — Su Vargonais
7918 SOUTH PARK AVE. TRIANGLE 3055
ŽENTAS, LIETUVIS — ADOLPAS IVAN (IVANAUSKAS) IR JO ŽMONA SARAH STEPHENS IVAN SUTEIKS JUMS GERIAUSĮ PATARNAVIMĄ

PIRKIT TIESIOG IŠ ŽMONIŲ, KURIE PATYS ATLIEKA VISĄ DARBĄ
St. Casimir Monument Company
3914 West 111th St.
Tiesiog Ten, Kur Busas Sustoja
Telefonas: CEDERCREST 6335

PETER TROOST MONUMENTS
Meniški, Vertingi
PAMINKLAI
MAUZOLEJAI
ŽENKLAI
Štai Mumis Pasitikėjimo Rekordas:
Ši Firma virš 50 m.
Tos Pačios Šeimos Rankose!

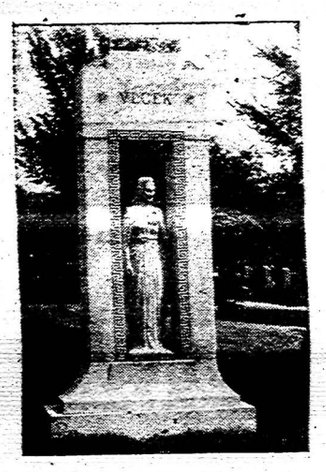

PERSONALIZED MEMORIALS AT NO ADDITIONAL COST!
Particular People Prefer TROOST Productions.
DISTRIBUTORS OF THE FAMOUS MONTELLO GRANITE
Most Beautiful and Enduring — Strongest and World's Best.
BUY U. S. WAR BONDS WITH THE SAVINGS.
KREIPKITĖS PRIE—
JOHN W. PACHANKIS
— THE LITHUANIAN MONUMENT MAN —
Member of the Lithuanian Chamber of Commerce and Darius-Girėnas American Legion Post No. 271
MODERNI Išvidinė PARODA:
4535 W. Washington Blvd., tel. ESTebrook 3645
Automobilių Transportacijos Patarnavimas Ten ir Atgal
VALANDOS: Kasdien 9—9 v. vak.; Šeštad. ir Sekm. 9—6 val.

NULIŪDIMO VALANDOJE
KREIPKITĖS PRIE
ANTHONY B.
PETKUS
LAIDOTUVIŲ DIREKTORIUS
DVI MODERNIŠKOS KOPLYČIOS JŪSŲ PATOGUMUI:
1410 South 50th Avenue, Cicero
Telefonas CICERO 2109
6812 So. Western Ave., Chicago
Telefonas GROvehill 0142
Mūsų patarnavimas yra greitas, mandagus, ir jūsų finansiškam stoviui prieinamas.

NARIAI Chicagos Lietuvių Laidotuvių Direktorių Asociacijos

AMBULANCE Patarnavimas Dieną ir Naktį.
Mes Turime Visose Miesto Koplyčias Dalyse.

IGNACAS J. ZOLP
1646 WEST 46th ST. Phone YARDS 0781
MAŽEIKA EVANAUSKAS
3319 LITUANICA AVE. Phone YARds 1138-39
LACHAWICZ IR SUNAI
2314 WEST 23rd PLACE Phones: CANal 2515
10756 S. MICHIGAN AVE. COMmodore 5765
PULlman 1270
L. BUKAUSKAS
10821 S. MICHIGAN AVE. Tel. PULlman 9661
ANTANAS M. PHILLIPS
3307 LITUANICA AVE. Phone YARds 4908
J. LIULEVIČIUS
4348 S. CALIFORNIA AVE. Tel. LAF. 3572
P. J. RIDIKAS
3354 S. HALSTED ST. 710 W. 18th STREET
Telephone YARds 1419

A. A.

JONAS DANIELIUS

Gyveno 4637 So. Hermitage Ave. Mirė Rugp. 27 d. 1945 m. 10 val. vak., sulaukęs puses amžiaus. Gimė Lietuvoje. Kilo iš Raseinių apskričio, Šiaulavos parapijos.

Amerikoj išgyveno 35 metus. Paliko dideliame nuliūdime: žmoną Antaniną (po tėvais Lapinskaitė); sūnų Pvt. Jonus (U.S. Army); 3 dukteris—Sophie ir žentą Michael Jurcak, Charlotte ir žentą Robert Halm, Helen ir žentą Walter Hass; 10 anukų ir vieną proanukę, ir daug kitų giminių, draugų ir pažįstamų.

Kūnas pašarvotas John F. Eudeikio koplyčioje, 4605 So. Hermitage Ave. Laidotuvės įvyks penktadienį, Rugp. 31 d. 1945 m. Iš koplyčios 8:30 val. ryto bus atlydėtas į Šv. Kryžiaus parapijos bažnyčią, kurioje įvyks gedulingos pamaldos už velionio sielą. Po pamaldų bus nulydėtas į Šv. Kazimiero kapines.

Nuoširdžiai kviečiame visus: gimines, draugus ir pažįstamus dalyvauti šiose laidotuvėse.

Nuliūdę: — Žmona, Sūnus, Dukterys, Žentai, Anukai ir Giminės.

Laidot. direktorius John F. Eudeikis. Telef. Yards 1741.

A. A.

MARTHA NAVICKIENĖ
(po tėvais Čamskaitė)

Gyveno 3259 S. Union Ave. Tel. Victory 5555.

Mirė Rugp. 28 d., 1945 m., 8:35 val. vak., sulaukus puses amžiaus.

Gimė Lietuvoje. Kilo iš Mažeikių apskr., Tirkšlių parap., Balėnų kaimo.

Paliko dideliame nuliūdime sūnų Juozapą, marčią Anastaziją ir anuką Juoz.-pą, brolį Ambroziejų; seserį ir švogerį Uršulę ir Antaną Švažus ir jų šeimą ir daug kitų giminių, draugų ir pažįstamų.

Kūnas pašarvotas Mažeikio koplyčioje, 3319 S. Lituanica Ave.

Laidotuvės įvyks Šeštadienį, Rugsėjo 1 d., 1945 m. iš koplyčios 8:30 val. ryto bus atlydėta į Dievo Apvaizdos parap. bažnyčią, kurioje įvyks gedulingos pamaldos už velionės sielą. Po pamaldų bus nulydėta į Šv. Kazimiero kapines.

Nuoširdžiai kviečiame visus gimines, draugus-ges ir pažįstamus dalyvauti laidotuvėse.

Nuliūdę: Sūnus, Marti, Anukas, Brolis, Sesuo, Švogeris ir Giminės.

Laidotuvių Direktorius Mažeika ir Evanauskas. Telefo-Yards 1138-1139.

Gražus pavyzdys yra gražiausiu pamokslu.

A. A.

JUOZAPAS BRAZAITIS
Aušros Vartų Parap. Vargonininkas

Gyveno 2208 West 23rd Street

Mirė Rugp. 28 d., 1945 m., 9 val. ryte, sulaukęs 54 m. Gimė Lietuvoje. Kilo iš Panevėžio apskričio, Šeduvos parap. ir miestelio.

Paliko dideliame nuliūdime sūnų Pvt. Abdoną (U. S. Army), dukterį Loretta, pusseserę Juzefiną Walavičienę ir jos šeimą, švogerką Apoloniją Vaznienę ir šeimą (Rockdale, Ill.), švogerį Antaną Dargužį (Cleveland, Ohio) ir daug kitų giminių, draugų ir pažįstamų.

Kūnas pašarvotas Lachawicz koplyčioje, 2314 W. 23rd Pl.

Laidotuvės įvyks šeštadienį, Rugsėjo 1 d., 1945 m. iš koplyčios 8:30 val. ryto bus atlydėtas į Aušros Vartų parap. bažnyčią, kurioje įvyks gedulingos pamaldos už velionio sielą. Po pamaldų bus nulydėtas į Šv. Kazimiero kapines.

Nuoširdžiai kviečiame visus gimines, draugus ir pažįstamus dalyvauti šiose laidotuvėse.

Nuliūdę:

Sūnus, Duktė, Pusseserė, Švogerka, Švogeris, Giminės ir daug draugų ir pažįstamų.

Laidotuvių Diretkoriai Lachawicz ir Sūnai. Telefonas Canal 2515.

SENIAUSIOS IR MODERNIŠKIAUSIOS LAIDOTUVIŲ ĮSTAIGOS
John F. Eudeikis
LAIDOTUVIŲ DIREKTORIUS
AMBULANCE DIENĄ IR NAKTĮ

4605-07 S. Hermitage Avenue
Yards 1741-2
4330-34 S. California Avenue
Lafayette 0727
Koplyčios VELTUI Visose Chicagos Dalyse
Radio Programai WGES, (1390 k.) Pirmadieniais ir Ketvirtad. 8 val. vak.

Pas Mus Sutaupysite Agentų Komisą.

— Tai Padarysite Tiesiog Kreipdamiesi į Mūsų Įstaigą!
Čia rasite suvirš 200 Puikių paminklų ir galėsite lengvai išsirinkti tokį, kuris patiks.
Daugelis Lietuvių yra pilnai patenkinti tais mano šedevrais, kuriuos mes padirbome jiems.
Kairėje matosi vienas iš daugelio mūsų atliktų darbų.
Prie pirmos progos atvykit į mūsų didįjį ofisą ir dirbtuvę sekančiu adresu:
VENETIAN MONUMENT COMPANY
527 NO. WESTERN AVE. TEL.: SEELEY 6103
(Įstaiga randasi netoli Grand Avenue)

Baigiama Statyti Prieglaudos Namas. - Labdariams į Talką!

Visų parama yra labai reikalinga – – ir visi galite prisidėti prie šio gražaus darbo atsilankydami į:

LABDARIŲ SĄJUNGOS DIDELĮ PIKNIKĄ

Šis piknikas tikrai bus vienas iš šlauniausių. Rengiamas įdomus dienos programas — su visokiomis įvairenybėmis, skaniais valgiais ir gėrimais, muzika šokiams ir visa kas gali suteikti jums tikro džiaugsmo.

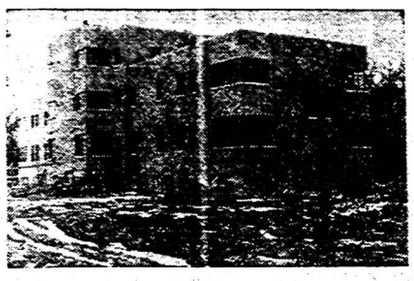

Piknikas įvyks Labdarių Ūkės Miškuose, prie 123rd St. (McCarthy Rd.), 3 myl. nuo Palos Pk. – Orland Pk., Ill.

SEKMADIENĮ, RUGS. (Sept.) 2 d., 1945 m.

BE KITKO BUS IR DOVANŲ — — — — — — — — — — CASH PINIGAIS!

Nuoširdžiai kviečiame visus mūsų prietelius ir bendrai visus lietuvius atsilankyti į šį mūsų rengiamą pikniką. Kviečia — **LABDARIAI.**

Ir vėl tragedija

Rastas nušautas automobilyje...

MOTERIŠKĖ PASTEBĖJO KRAUJĄ TEKANTĮ IŠ AUTOMOBILIO IR SURADO LAVONĄ. KEISTAS JO GYVENIMAS.

Joseph Randazzo, 27 metų, kuris turėjo žmoną, du vaikus ir penkias sweethearts ir policijos rekordą vagystėje, buvo rastas nušautas automobilyje, priešakyje 1460 Lexington str., praeito pirmadienio ryte.

Jis rastas nušautas automobilyje, kuris priklauso vienai iš jo draugių.

Moteris atrado jo lavoną, kai pamatė, kad iš automobilio teka kraujas.

Randazzo žmona Adeline, 26 metų, 3320 W. Adams str., pareiškė, jog jie buvo vedę prieš dešimt metų ir ji atsiskyrė nuo jo prieš keletą metų.

Jie turėjo dukrelę Mary Anna, 9 metų.

Capt. Capparelli pareiškė, jog Randazzo taip pat turėjo netikrą žmoną, ir su ja turėjo dukrelę, 4 metų.

Sakoma, kad Joseph Randazzo turėjo penkias myliamąsias. Taigi jis vedė keistą gyvenimą. Manoma, jog jis buvo nušautas iš keršto arba pavydo.

Policija klausinėjo jo myliamąsias.

Vagystės...

Chicago. — D. M. Beisel, iš Crestwood, Ark., pranešė policijai, kad vagys atkraptė jo automobilio langą, ir pavogė iš automobilio rūbus, padanga ir tuba, viso už $243 vertės. Automobilis buvo patatytas prie 1641 E. 56th str.

★ ★ ★

Pro langą

Chicago. — Thomas Devlin, 6232 So. Keating ave., pranešė policijai, kad vagys įsilaužė pro basemento langą į jo namą ir paėmė $50, brangakmenių, batus ir šautuvą.

Kapit. Masanori Shiga (viduryj), japonų laivyno komandierius, Amerikos karo laivo USS Levy kajutėje kur nors netoli Marshall salų, pasirašo pasidavimo aktą. Tai skaitomas kaipo pirmutinis formalus japonų pasidavimo aktas. Komandieriaus parašą tėmija Amerikos laivyno karininkas Lt. E. R. Harris, iš New York. Kitas japonas (kairėje) žiūri kai pasirašo jo viršininkas. (Acme-Draugas telephoto)

Baisi nelaimė

Du vaikai žuvo gaisre

SEPTYNI IŠBĖGO Į SAUGIĄ VIETĄ PER LIEPSNAS IR DŪMUS. VAIKAI BUVO ATVYKĘ SVEČIUOSNA

Zion'e įvyko skaudi nelaimė anksti praeitą trečiadienį. Dviejų aukštų name kilo gaisras. Du vaikai mirtinai apdegė gaisro metu, kai ugnis juos užčiupo jų lovose. Vaikai buvo svečiuose.

Septyni kiti asmenys, įskaitant penkis vaikus, išbėgo per liepsnas ir dūmus į saugią vietą.

Gaisras namą sunaikino.

Gaisre žuvo Alice, 8 metų ir Daniel Koetz, 5 metų. Šie vaikai yra Mr. ir Mrs. Lester Koetz, 2527 Elisha, Zion. Koetz yra vietos teisėjas.

Vaikai buvo atvykę svečiuosna į Walter Glauser namą, 1119 Hebron, Zion.

$10,000 nuostolių

Chicago. — Nuo gazo explozijos buvo kilęs gaisras Sports Bowl bowling alleys, 1133 Milwaukee ave., praeitą antradienį.

Sakoma, jog ugnis sukėlė apie $10,000 nuostolių.

Įlindo pro kaminą

Plattsburgh, N. Y. — Žaibas užmušė aštuonių metų vaiką Gerald D. Lozier, netoli Peasleeville, rugpiūčio 29 dieną, bet liko nesužeistas trijų metų kūdikis, kurį vaikas laikė jį ant savo kelių.

Žaibas sutrenkė Geraldą D. Lozier'ą, kai jis sėdėjo kambaryje su kitais aštuoniais šeimos nariais. Žaibas įlindo pro kaminą, ir išlindo pro langą.

Mirtis kelyje

Chicago. — Neatpažintas vyras, apie 60 metų, buvo mirtinai sužeistas praeitą antradienį, kai jis tapo sutrenktas automobilio, kurį vairavo Mrs. Ruth Levy, 27 metų, 1711 N. Mead ave. Jis mirė vežant į ligoninę.

Užmušė žaibas

Francis McNeil, 17 metų, gyvenęs šiaurės rytuose nuo Ivanhoe, Lake kauntėje, aukštesnės mokyklos mokinys, buvo užmuštas žaibo, kai jis krovė šieną ūkyje, Peterson rd., keturios mylios pietvakariuose nuo Grayslake.

Žuvo kare

Karo informacijos ofisas pranešė rugpiūčio 29 dieną, kad kare žuvo **jūrininkas Bernard Anton Jonikas** (pirmiau buvo pranešta, jog dingęs (missing). Jo motina Mrs. Julia Jonikas gyvena 6214 So. Narragansett, Chicago. Taip pat karo lauke žuvo **Cpl., USMC., Paul Peter Migas.** Jo tėvai Mr. ir Mrs. Paul Migas gyvena 4506 So. Laflin, Chicago.

Naujas ženklas

Washington. — Hannegan, vyriausias pašto viršininkas, pranešė rugpiūčio 28 dieną, kad trijų centų pašto ženklas, pagerbiantis Jungtinių Amerikos valstybių armiją antrame pasauliniame kare, bus pradėta pardavinėti rugsėjo 28 dieną.

Naujame pašto ženkle bus Paryžiaus Triumfo arka, kur žygiuoja šimtai Amerikos karių.

Troką pavogė

Chicago. — William Bradley, 3158 W. 95th str., Evergreen Park, pranešė policijai, kad jo trokas buvo pavogtas nuo priešakio 6219 Kimbark ave.

Įvairios...Įdomios ŽINIOS

Paskyrė

Vatikanas. — Popežius Pijus XII rugpiūčio 28 dieną Msgr. John P. Treacy paskyrė La Crosse, Wisc., vyskupu pagelbininku, jis taip pat paskirtas Metelio titulia:iniu vyskupu.

Netikėtai

Thomas Owens, 13 metų, buvo užmuštas Englewood eleveitorinio traukinio, netoli 51mos gatvės stoties.

Reikalinga

Karo produkcijos boardas baigs seną daiktų rinkimą iki rugsėjo 30 dienos, bet poperis yra reikalingas, ir poperis bus renkamas per spalių mėnesį.

80,000 karių

Paryžius. — Apie 80,000 amerikiečių karių išplauks iš Marseille į namus laike pirmųjų dviejų savaičių rugsėjo mėnesį. Armija pranešė apie tai rugpiūčio 29 dieną.

Būtinai

Būtinai dalyvauk "Draugo" piknike, kuris įvyks per Labor Day, Vytauto darže.

Skelbkits "Drauge"

Kiek buvo streikų liepos mėnesį?

Washington. — Darbo departamentas pranešė rugpiūčio 28 dieną, kad praeitą mėnesį, tai yra liepos mėnesi, buvo 500 streikų, tai yra 15 streikų daugiau, negu buvo birželio mėnesį. Tai buvo didžiausias skaičius streikų liepos mėnesį laike penkių metų.

Departamentas pasakė, kad 290,000 darbininkų buvo įtraukta į streikus, ir netekta 1,500,000 žmogaus dienų.

Plašiku auka

Chicago. — Frank Johnson, 50 metų, 3339 N. Hoyne ave., buvo pašautas ir apiplėštas trijų negrų praeitą sekmadienį, netoli Grand ave. ir Dearborn srt. Jis mirė ligoninėje praeitą antradienį. Jam buvo sudaužyta galva.

Platinkite "Draugą"

AR ŽINOTE, KAD...

"DRAUGO" PERGALĖS PIKNIKE

Labor Day, Rugs.-Sept. 3d., 1945m.

VYTAUTO PARKE

BUS DALINAMA **$500.00**

ŠEŠIOS DOVANOS CASH PINIGAIS:

1. $250.00
2. $100.00
3. $50.00
4. $50.00
5. $25.00
6. $25.00

Bus užtektinai lietuviškų valgių, gėrimų ir pasilinksminimų.

Atviroje estradoje grieš F. Bistro lietuviška orkestra polkoms ir kitiems lietuviškiems šokiams. Šokių pavilijone Larry Simms orkestra grieš lietuviškiems ir populiariems šokiams. Bus ir kitų žaidimų bei pamarginimų.

Jauni ir seni – visi būkite "Draugo" rengiamame Pergalės Piknike! Lauksime!