DRAUGAS
The Lithuanian Daily Friend
PUBLISHED BY THE LITHUANIAN CATHOLIC PRESS SOCIETY
2334 S. Oakley Ave., Chicago, Ill.
Telephone Canal 8010—8011
The most influential Lithuanian Daily in America

DRAUGAS

THE LITHUANIAN DAILY FRIEND

...“and that government of the people, by the people, for the people, shall not perish from the earth.”
—Abraham Lincoln

No. 16 | Price 3 cents | Chicago, Illinois, Pirmadienis, Sausio (Jan.) 21d., 1946 | Kaina 3 centai | Vol. XXX

PREZIDENTAS DE GAULLE ATSISTATYDINO

Arabai Nori Kad Prancūzai Išeitų; Gandai Apie Turkų-Rusų Susirėmimą

(“Draugo” Specialaus Korespondento Pranešimas).

Po šio karo didžiosioms kolonijalinėms valstybėms, kurios iki šiam laikui valdė milžiniškus Afrikos plotus, atsiranda naujų sunkumų su prasidėjusiu arabų judėjimu, kurie reikalauja visiems arabų kraštams suteikti visišką nepriklausomybę.

Nesenai Azzam Paša, arabų sąjungos generalinis sekretorius Kaire pareiškė spaudos konferencijoje, kad arabų sąjunga kovos už tai, kad jokia Europos valstybė nebeturėtų savo kariuomenės arabų kraštuose.

Prancūzai Turės Apleisti Alžyrą ir Moroką

Azzam Paša pabrėžė, kad arabai reikalaus iš prancūzų apleisti Tunisą, Alžyrą ir Maroką, kaip kad buvo padaryta Sirijoje ir Libane. Toliau jis kaltino “Tris Didžiuosius,” kad jie nėra verti valdyti pasaulį, nes principai, kuriais remiasi jų politika, veda pasaulį į naują pasaulinį karą ir prie civilizacijos sugriovimo.

Arabai yra pasiryžę kovoti su vakaru kapitalizmu, o taip pat ir su rytų komunizmu. Jie pasitiki vien tik savimi.

Tačiau ar prancūzai taip lengvai sutiks apleisti Šiaurės Afriką, kurią jie valdo jau daugiau kaip šimtmetis ir kuri jiems duoda didelį turtą, sunku pasakyti. Tačiau įvairiose vietose prasidėjo neramumai, kurie nors ir buvo numalšinti, vis dėl to, sukelia prancūzams didelių rūpesčių.

Arabai su Žydais Galės Susitaikinti

jei, kaip sako tas pats Azzam Paša, žydai sutiks atsisakyti nuo zionizmo. Tada jie turės arabuose geriausius pasaulyje draugus, nes arabai niekad juos taip nepersekiojo, kaip kad Europos valstybės persekioja paskutiniais metais.

Šitas jo pareiškimas padarytas tuo metu, kada anglų-amerikiečių komisija svarsto Palestinos klausimą. Arabijos karalius Ibn Seoud atvyksta Egiptan susitikti su karalium Faruku. Manoma, kad abu karaliai nušvies tikrus arabų siekimus, o taip pat pasisakys galutinai Palestinos klausimu.

Sovietai Nenori Pripažinti Anglų-Prancūzų Sutarties

Sovietų pasiuntinys Libane įteikė vietos vyriausybei notą, kurioj aiškinama Rusijos pozicija Artimųjų Rytų atžvilgiu. Joje sakoma, kad:

1. Sovietai tebepalaiko savo nutarimą, kad Libanas būtų nepriklausoma arabų valstybė.

2. Susitarimas tarp anglų ir prancūzų dėl Sirijos ir Libano buvo padarytas be Rusijos atsiklausimo ir nuomonės.

3. Sovietų vyriausybė negali duoti libaniečiams dabar jokio patarimo, tačiau, jei Libano vyriausybė rastų reikalą priešintis šiam susitarimui, tai sovietai visad juos parems.

4. Sovietai neturi jokių tikslų Libane ir jie nori, kad kiekviena tauta turėtų teisę pati valdytis (?!).

Aišku rusai nori pasirodyti dideliais libaniečių gynėjais, kad vėliau patys galėtų turėti tame krašte naudos. Ne tik Libane rusai nori įsitvirtinti, bet jie ieško bazių ir visame Šiaurės Afrikos žemyne.

Šis padrąsinimas davė mintį libaniečiams įteikti anglams ir prancūzams protestą, kuriems jie nurodo, kad jie niekad nesutiks, kad jų krašte būtų svetima kariuomenė ir reikalauja visus esančius kareivius evakuoti artimiausiu laiku.

‘Nervų Karas’ Jau Prasidėjo

Europa dabar pergyvena “nervų karo” perijodą, lygiai taip pat kaip 1938 metais. Mažiausias incidentas kartais išpučiamas ir sunku patikrinti jo šaltinius.

Štai nesenai vienas aukštas amerikiečių slaptosios tarnybos karininkas Paryžiuje pareiškė “Paris Matin” korespondentui, kad po įvykusio ginkluoto susirėmimo tarp turkų ir sovietų, visi amerikiečių lakūnai Artimuose Rytuose esą atšaukti iš atostogų. Tas gandas taip toli nuėjo, kad dar tą patį vakarą visi amerikiečių kareiviai pradėjo kalbėti, jog rusai paskelbė turkams karą.

Ginkluotas Susirėmimas Su Sovietais

Iš kitų šaltinių, per Šveicariją, gauta žinia, kad prie bulgarų-turkų sienos ir Anatolijoje prie Leninakhan įvyko rimtų incidentų tarp turkų kareivių ir sovietų. Tačiau šie incidentai diplomatiškais sumetimais turkų neskelbiami.

Turkijos pasiuntinybė Paryžiuje paklausta atsakė nieko nežinanti apie šiuos įvykius, o radijo Ankara taip pat tyli ir nieko nesako.

Vyt. Arūnas

Roosevelt Dešimtukai

PHILADELPHIA, saus. 19. — Milijonai blizgančių dešimtukų su a. a. Prez. Roosevelto atvaizdu išeina iš Philadelphia monetų fabriko. Tie dešimtukai bus paleisti bendron apyvarton visam krašte pirmadieny.

16 ŽUVO LĖKTUVO KATASTROFOJE

Connecticut policija ir ugniagesiai ieško lavonų 16 asmenų, spėjama žuvusių sudužime Easter Air Lines transporto lėktuvo netoli Cheshire. Lėktuvas skrido iš New Yorko į Boston, Mass. (Acme-Draugas Telephoto.)

10 Rusų Pasirinko Mirti Geriau Negu Būti Sugrąžinti į Komunistinę Rusiją

FRANKFURTAS, saus. 19. — Dešimtsrusų, kurie turėjo būti repatrijuoti į savo gimtąjį kraštą, šiandien pasidarė sau galą Dachau stovykloje. Gen. Joseph T. McNarney, komandierius U. S. jėgų Europoje, sakė 21 kitas susižeidęs rusas atsisakė lipti į traukinį vežimui Rusijon, ir buvo pasiųsti į ligoninę.

Iš viso Rusijon vežami 271 rusai, visi vyrai.

Nenori Važiuoti, Prašė Sušaudyti

Rusai dvi dienas atgal atsisakė apleisti U. S. zoną ir reikalavo, kad U. S. kariai juos sušaudytų. Jie dėvėjo vokiškas uniformas ir užsibarikadavo savo barakuose. Kuomet U. S. kariai įmetė ašarojančių dūjų granatas, belaisviai padegė savo barakus. Kariams įsilaužus į barakus, jie rado rusus pasikorusius, su skustuvais perpiautom rankų ir gerklių gyslom.

U. S. kariai pavartojo ašarines dūjas, kad suvaryti rusus į vagonus vakar po pietų.

Riaušės Palestinoje Plinta; Trys Žuvo

JERUZALĖ, saus. 19. — Teroristai šią nakt pravedė riaušes Jeruzalėje. Trys asmenys žuvo ir penki buvo sužeisti. Įvykęs sprogimas uždarė Palestinos radijo stotį, o kita ekspliozija išardė dalį Jeruzalės kalėjimo sienos.

Mayoras Curley Tikras Jis Bus Išteisintas

BOSTONAS, saus. 20. — Mayoras James M. Curley vakar sugrįžo į Bostoną ir sakė jis pasiruošęs kovoti nuteisimą už suktą pašto vartojimą, net iki aukščiausiojo teismo.

UNO Pavedė Komitetui Atomų Jėgos Problemą

LONDONAS, saus. 19.— Jungtinių tautų susirinkimas pavedė atominės jėgos problemą naujam “politikos ir apsaugos komitetui.” Tas žygis skaitomas Amerikos delegacijos laimėjimu, kadangi U. S. vengė bendro svarstymo atomų problemos šiuo metu. Komitetas pradės tą reikalą svarstyti pirmadieny.

Didelė ekspliozija Republic Steel Corp. pastate prie 116th ir Burley ave. šeštadienio naktį sukrėtė didelę dalį pietrytinės Chicagos ir išgąsdino tūkstančius gyventojų. Sprogimas buvo girdimas net iki Gary.

Vėliausių Žinių Santrauka

—Prez. Trumanas šiandien padarys Kongresui raportą apie krašto stovį ir ta pačia proga patieks biudžetą sekantiems metams.

—Apie 15,000 CIO stiklo darbininkų priėmė 10.7 centų valandai pakėlimą ir grįžta į darbą šiandien Pittsburgh Plate Glass Co., Columbus, O.

—Vokiečiai U. S. zonoje Vokietijoje vakar laikė provincinius rinkimus. Tai buvo pirmi laisvi rinkimai Vokietijoje nuo Hitlerio įsigalėjimo.

—Rusai laiko U. S. lėktuvą ir lakūnus Mandžurijoje. Jau šešios dienos kaip rusai vaišina amerikiečius, bet neleidžia jiems sugrįžti į savo bazę Peipinge.

—Siciliečiai toliau demonstruoja už nepriklausomybę. Nuo šių metų pradžios 160 asmenų žuvo.

Nori Tvarkyti Kiniją Amerikos Pavyzdžiu

CHUNGKING, saus. 19.— Komunistas Wu Yu-chang nustebino kitus Kinijos politinės vienybės konferencijos delegatus pareikšdamas, kad Amerika ir Anglija yra “demokratiškiausios valstybės pasaulyje” ir kad Kinija turėtų sudaryti konstituciją tų kraštų pavidale.

Komunistų partija taip pat siūlė, kad Kinijos 26 provincijų gubernatoriai būtų renkami vietoj prezidento paskiriami; kad konstitucija aiškiai nurodytų centralinės ir provincijų valdžių užduotis; ir kad konstitucinis teisių bylius būtų paruoštas.

Demokratų lygos ir jaunimo partijos delegatai parėmė šiuos pasiūlymus.

Iranas Patiekė UNO-ai Savo Ginčą su Rusija

LONDONAS, saus. 19.— Irano delegacija į UNO suėjimą prašė apsaugos tarybą daryti žygius išaiškinimui Irano-Rusijos ginčo. Irano nota kaltino Rusiją kišimusi į Irano vidaus reikalus. Spėjama Rusija užginčys jai daromus užmetimus.

Nurodė Kaip Naciai Plėšikavo Europoje

NUERNBERGAS, saus. 19. — Prancūzai prokurorai, pradėdami antrą pusę bylos prieš nacių karo vadus, sakė naciai okupuotuose kraštuose pravesdavo sistematišką plėšikavimą, kuris apimdavo visą tų kraštų ekonominę tvarką

KALENDORIUS

Sausio 21 d.: **Šv. Agnietė**; senovės: Deimantis ir Ligita.

Sausio 22 d.: **Šv. Anastazas ir Šv. Vincentas**; senovės: Vingaudas ir Skaistė.

ORAS

Nebus didelės atmainos. Protarpiais bus sniego.

Visiškai Pasitrauks iš Politikos Po Susiginčijimo su Savo Kabinetu

PARYŽIUS, saus. 21. — Prezidento De Gaulle sekretorius sakė generolas jau patiekė savo rezignaciją ir “neatšaukiamai” atsistatydina iš prezidento pareigų. Anot jo pranešimo, De Gaulle visiškai pasitrauks iš politikos.

—o—

PARYŽIUS, sausio 20. — Po aštraus susikirtimo su savo kabinetu, gen. Charles de Gaulle šiandien po pietų išėjo iš kabineto susirinkimo palikęs ultimatumą atsistatydinti jeigu kabinetas jam priešinsis ir toliau reikalaus Prancūzijos kariuomenės biudžeto sumažinimo.

Vyriausybės nariai vėl susirinko vakare aptarti susidariusią krizę, šį kartą be Prez. De Gaulle. iVenas kabineto narys sakė šis įvykis tikrai reiškia, kad De Gaulle ir jo vyriausybė turės atsistatydinti.

DELEGATAI PARVAŽIUOJA IŠ LONDONO

(Susidariusios krizės rimtumą nurodo ir tas, kad Prancūzijos užsienių ministeris ir jo padėjėjas apleido jungtinių tautų susirinkimą Londone ir lėktuvu sugrįžo į Paryžių.)

Pabrėžtina, kad šis raportas nėra oficialiai patvirtintas, ir atsimintina, kad De Gaulle “atsistatydina” kaskart jis susipyksta su savo kabinetu.

750,000 Plieno Darbininkų Streikuoja; Harvester Darbininkai Sustreikuoja

PLIENO — Viso krašto plieno liejyklos šiandien užsidarė, kuomet 750,000 CIO darbininkų pradėjo savo streiką. Henry Kaiser pasirašė sutartį su CIO, kuria jis mokės valdžios rekomenduotą 18½ valandai pakėlimą.

MĖSOS — Streikas 263,000 AFL ir CIO mėsos darbininkų tęsiasi; faktų tyrimo taryba anradieny pradės tyrinėjimą Chicagoje.

ELEKTROS — Darbo Sekr. Schwellenbach pakvietė Westinghouse ir General Electric bei unijos vadus į Washingtoną pasitarimui antradieny; 200,000 elektros darbininkų tebestreikuoja.

AUTOMOBILIŲ — UAW-CIO davė General Motors, ir sakyta Fordui ir Chrysleriui, ikį pirmadienio užgirti 19½ valandai algų pakėlimą, kitaip unijos reikalavimas vėl sugrįš iki 30%.

HARVESTER — Streikas 30,000 CIO darbininkų, 15,000 jų penkiuose fabrikuose Chicagos srityje, prasideda 10:30 val. šį rytą.

Popiežius Apie Persekiojimą Ukraine

VATIKANAS, saus. 19.— Popiežius Pijus XII šį vakarą apkaltino sovietus suareštavimu “visų katalikų vyskupų ir daugelio kunigų” vakarinėj Ukrainoj.

Enciklikoj išleistoj paminėti 350 metų sukaktį nuo Rusinijos bažnyčios susijungimo su Romos bažnyčia, Popiežius taip pat apgailestavo Patriarcho Aleksio “sukurstymą” rusinų katalikų apleisti Romos katalikų bažnyčią ir grįžti į stačiatikių bažnyčią.

Popiežius minėjo “žaizdas” padarytas raportų apie rusišką persekiojimą ir kludymą visų tikinčiųjų vakarinėj Ukrainoj, ir reiškė nusiminimą dėl suvaržymo tikybinės laivės Rusijoje.

Rusinijos bažnyčia susijungė su Roma 1595 gruodžio 23 d., o Rusinijos teritorija (Karpato-Ukrainas) buvo čekų perleista Rusijai 1945 m. birželio mėnesy.

Įspėjo Korejiečius Sustoti Maištavus

SEOUL, Koreja, saus. 19. — Amerikiečiai okupacijos viršininkai šiandien įsakė korejiečiams sustabdyti triukšmingas politines demonstracijas, kuriose du asmenys buvo užmušti; septyni sužeisti ir 120 suareštuoti vakar naktį ir šį rytą.

Lt. Gen. John R. Hodge ir Maj. Gen. Archer L. Lerch perspėjo, kad jeigu riaušės nesustos, Koreja bus pavesta po tarptautine globa, kurią ji deda pastangų išvengti.

Washington, saus. 19. — Amerikiečiai reiškia viltį, kad rusų-amerikiečių pasikalbėjimai Korejoje gali sudaryti pavyzdį ateities U.S.-rusų bendradarbiavimui ant pasaulinės skalės.

Generolo MacArthur spaudžiami, amerikiečiai ir rusai viršininkai bando surasti būdus koordinavimui jų darbo Korejoje.

ĮDOMIOS ŽINIOS IŠ TOLIAU

Liudvikas Danauskas Pasimirė

Omaha, Nebr. — Gruodžio 31 d. pasimirė Liudvikas Danauskas, sulaukęs 57 metų amž. Jis pardavinėjo automobilius prie Chevrolet Co. Buvo labai malonaus būdo, teisingas. Lietuviai pirkdavo iš jo. Man pačiam pardavė net tris automobilius 14 metų bėgyje. Gaila, per anksti mirė. Čia kiti ilgiau gyvena.

Paliko žmoną Stellą, kuri prie croro gieda, dvi dukteris ir du sūnus. Jaunesnis yra tik 3 metų. Dieve, būk jam geras kaip ir jis buvo geras visiems.

PARAPIJOS ATSKAITA

Sausio 13 d. kun. Juozas Jusevičius išdavė raportą įeigų ir išlaidų. Be to, jis atspausdino kiek kas aukojo 1945 metais. Pasirodo kad žmonės buvo labai duosnūs. Vienas paaukojo daugiau negu $100.00. Kiti po $80, $60, $50 ir taip toliau. Viskas buvo apmokėta. Dar apie 5 tūkstančiai buvo surinkta seselių naujam namui, kuris kainavo virš 16 tūkstančių dol.

ATOSTOGAVO

Per Kalėdas buvo parvykęs namo Petras Žarkauskas. Jis dabar mokinasi Conception College. Jaunikaitis džiaugiasi mokslu, mokytojais ir mokyklos bendra tvarka. Taip pat buvo sugrįžę Teodoras Bazar ir Philip Bush iš Hinsdale, Ill. Šie du jaunikaičiai mokinasi pas pranciškonus.

IR BE KOJOS AUGINS VIŠTAS

Neseniai man teko aplankyti Mrs. Logos namą. Tenai radau žentą, kuris neteko kojų karo laukuose. Tačiau jaunikaitis nenusimena. Jis žada pirkti ūkį prie Omaha miesto ir auginti daug vištų. **Vietinis**

Spring Valley, Ill.

Prieš Kalėdas mirė senas šio miesto gyventojas, Liudvikas Jasaitis. Palaidotas Šv. Onos parapijos kapuose. Kitas Juocis mirė vargšų namuose. Palaidotas irgi šv. Onos parapijos kapuose.

Per Kalėdas nors oras buvo labai biaurus, bet žmonių 6 val. buvo pilna bažnyčia ir beveik visi ėjo prie Šv. Komunijos.

U. S. Employment Service La Salle, Ill., į darbą priima tik 55 metų amžiaus. Še tau ir "prosperity" ir "darbas visiems".

Prieš Kalėdas gavau laišką iš Lietuvos tai perdėm išcenzuruotas. Vokas sulenktas ir kažin kuo sulipdytas. "Pečetis" rusiška. Stempa maskoliška. Paveikslas burlioko, atvaizdas biaurus. Ant voko parašyta: "CCCP. Litva". Še, tau ir bolševikų "laisvoji Lietuva". Kad tie kur nueitų su tokia savo "laisve" Lietuvai. Viskas ten pasmirdę maskoliais.

Foundry jau operuoja pilnu tempu. Darbas visur eina gerai, bet naujų darbininkų nepriima.

Senosios kartos lietuviai baigia nykti. Už keletos metų liks tiktai "lietuviški airišiai".

Žiema pas mus labai sunki. Nuo praeitų metų lapkričio pabaigos da nei vienos dienos nebuvo gražios.

Pas mus namai labai brangūs ir nei tų pačių negalima gauti. Pavasarį žada daug naujų statyti.

S. L. R. K. A. 146 kp. ir S. L. A. kp. labai gerai gyvuoja, bet naujų narių sunku gauti.

A. P.

Iš Norvegijos į Vokietiją

Vokietijos lietuvių laikraščio "Lietuvis" žiniomis, lapkričio pradžioj iš Norvegijos į amerikiečių zoną Vokietijoje atvyko 350 lietuviukarių, buvusių vokiečių aviacijos pagalbinėje tarnyboje. Kariai sustojo lietuvių stovyklose Kassel. Taigi, Norvegijoj lietuvių nebeliko, nebent išskyrus vieną kitą jūrininką ar šiaip iš seniau čia gyvenantį asmenį.

Į Lietuvą iš minėtų vokiečių aviacijos talkininkų išvyko apie 200 lietuvių iš Trondheimo 120, iš šiaurės apie 40 ir iš pietinės Norvegijos apie 40. Atrodo, tačiau, kad ir tie lietuviai Lietuvos nepasiekė, nes nei Lietuvos spaudoj, nei per radiją apie tokios grupės atvykimą nieko nebuvo pranešta. Iš Lietuvos nuo buvusių Norvegijoj asmenų artimųjų gaunama laiškų, kur irgi prašoma suteikti žinių apie tuos asmenis, kurie jau turėtų būti namie.

ATVYKO Į AMERIKĄ

Buvęs britų ministrų pirmininkas W. Churchill su žmona, atvykę į Ameriką atostogų, kalba spaudos atstovų konferencijoj, New York. (Acme-Draugas telephoto)

New York (LAIC) — Lietuvos inžinieriai - architektai pereitų metų spalio pabaigoje buvo sušaukę savo suvažiavimą. Neatidėliotinais darbais pripažinta Lietuvos miestų atstatymas: Vilniaus, Kauno, Šiaulių, Klaipėdos ir kitų.

Lietuviams Atmintinos Dienos

New York (LAIC). Gruodžio 4 d. suėjo 40 metų nuo Didžiojo Vilniaus Seimo, kuriame 2,000 delegatų pareikalavo lietuvių tautai politinių, kultūrinių ir religinių laisvių bei teisės patiems spręsti savo likimą ir santvarką.

— 1370 m. gruodžio 6 d. taigi 575 metai atgal, Did. Liet. Kunigaikštis Kęstutis buvo užėmęs Maskvą.

— Gruodžio 17 d. suėjo 65 metų amžiaus kun. Jonui Vailokaičiui.

SKAITYKITE "DRAUGĄ" UŽSISAKYKIT "DRAUGĄ"

Dr. F. C. Winskunas
GYDYTOJAS IR CHIRURGAS
2420 W. Marquette Rd.
Ofiso Tel.: PROspect 6446
Res. Tel.: HEMlock 3150
VALANDOS:
Nuo 2 iki 4 popiet; 6 iki 8 vak.; ir
Trečiadieniais pagal sutartį.

J. RIMDZUS, D. C.
LICENSED CHIROPRACTOR
IN STATE OF INDIANA
Home Calls in Indiana—
Phone WENtworth 2527
PHYSIO THERAPY
5526 S. Racine Ave.
HOURS: Daily 6—8 P. M.
Saturdays 9 A. M. to 8 P. M.

DR. JOHN G. MILLAS
GYDYTOJAS IR CHIRURGAS
Neseniai Sugrįžęs iš Tarnybos
PRANEŠA
Atidarymą Naujo Ofiso
5720 W. Cermak Rd.
CICERO, ILLINOIS
Ofiso Tel.: CICERO 8650
Rez. Tel.: CICERO 5891
Jeigu Neatsiliepia —
Šaukite: BERWYN 6200
VALANDOS:
Kasdien: 2-4 pp.; 7-9 vak.
Sekmadieniais pagal sutartį.

Būkit Malonūs SAVO AKIMS!
Tik vieną porą akių gauname gyvenimui. Saugokite jas, leisdami išegzaminuoti jas moderniškiausiu metodu, kurią regėjimo mokslas gali suteikti.
37 METAI PATYRIMO
pririnkime akinių, kurie prašalina visą akių įtempimą.
Dr. John J. Smetana
Dr. J. J. Smetana, Jr.
OPTOMETRISTAI
1801 So. Ashland Avenue
Kampas 18-tos
Telefonas: CANAL 0523, Chicago
OFISO VALANDOS:
Kasdien 9:30 a. m. iki 8:30 p. m.
Trečiad. ir Šeštad. 9:30 a. m. iki 7:00 p. m.

Didžiausia Lietuvių Jewelry Krautuvė
Parduodame laikrodžius, laikrodėlius, auksinius ir deimantinius žiedus, rašomas plunksnas

ir įvairius kitus auksinius ir sidabrinius daiktus už Jums Prieinamas Kainas!
Be to, turime didelį ir gerą pasirinkimą Muzikališkų instrumentų, Muzikos Knygų, Stygų, Rekordų ir kitų Muzikalių daiktų.
Taipgi taisome laikrodžius ir laikrodėlius, žiedus, Plunksnas ir muzikalius instrumentus..
JOHN A. KASS
WATCHMAKER
JEWELRY — MUSIC
4216 ARCHER AVENUE
Phone: LAFAYETTE 8617

DR. VAITUSH, OPT.
LIETUVIS

Mano 22 metų praktikavimas jūsų garantavimas
Palengvina akių įtempimą, kuris esti priežastimi galvos skaudėjimo, svaigimo, akių aptemimo, nervuotumo, skaudamą akių karštį, atitaiso trumparegystę ir toliregystę. Prirengia teisingai akinius. Visuose atsitikimuose egzaminavimas daromas su elektra parodančia mažiausias klaidas. Specialė atyda atkreipiama į mokyklos vaikus.
Kreivos akys atitaisomos.
VALANDOS: nuo 10 ryto iki 8 v. vak. Sekmad. pagal sutartį.
Daugely atsitikimų akys atitaisomos be akinių. Kainos pigesnės kaip pirma.
4712 South Ashland Ave.
Telefonas YARDS 1373
KREIVOS AKYS ATITAISOMOS
Jaunuoliai, kurie nepriimami į karo aviacijos skyrius iš priežasties spalvų neregėjimo — (color blindness), kreipkitės prie manęs. Apsiimu išgydyti.

DR. J. W. KADZEWICK
GYDYTOJAS IR CHIRURGAS
6254 S. Ashland Ave.,
ROOM 5.
Ofiso Tel.: GROvehill 5213
Res. Tel.: PROspect 9475
VALANDOS:
Nuo 2 iki 4 popiet; 7 iki 8 vak.; ir
Trečiadieniais pagal sutartį.

Tel. — HEMlock 5524
(Dieną arba Naktį)
Dr. Constance O'Britis
GYDYTOJA IR CHIRURGĖ
2408 West 63rd Street
VAL.: nuo 7 iki 9 kas vakaras.
Dienomis tik pagal sutartį.

DR. WM. M. TULLY
DANTISTAS
4740 So. Ashland Ave.
(Virš "Andes Candies" krautuvės)
Chicago, Illinois
VALANDOS:
10:30 val. ryto iki 8 val. vakaro

LIETUVIAI DAKTARAI

Ofiso Tel. .... VIRginia 1886
DR. AL. RAČKUS
GYDYTOJAS IR CHIRURGAS
4204 Archer Avenue
LIGONIUS PRIIMA:
Kasdien nuo 2:00 iki 8:00 val.
Trečiad. ir Sekm. tik susitarius.

DR. P. ATKOČIŪNAS
DANTISTAS
1446 S. 49th Court, Cicero
Antradieniais, Ketvirtadieniais ir Penktadieniais
Val.: 10-12 ryte, 2-6, 7-9 P. M.
3147 S. Halsted St., Chicago
Pirmadieniais, Trečiadieniais ir Šeštadieniais
Valandos: 3—8 popiet.

DR. EMILY V. KRUKAS
GYDYTOJAS IR CHIRURGAS
4146 Archer Avenue
Ofiso Tel. LAFayette 3210
Rez. Tel. REPublic 0054
Jeigu Neatsiliepiama—
Šaukite: KEDzie 2868
VALANDOS:
Kasdien nuo 1—3 val. popiet ir nuo 6 iki 9 val. vakare.
Trečiadienio vakarais ir taipgi Sekmadieniais pagal sutartį.

DR. CHARLES SEGAL
GYDYTOJAS IR CHIRURGAS
4729 So. Ashland Ave.
(2-tros lubos)
Ofiso Telefonas: YARds 0554
Jei neatsiliepia šaukite—
Res. Tel.: MIDway 2880
OFISO VALANDOS:
Nuo 10 iki 12 val. ryto, nuo 2 iki 7 val. popiet ir nuo 7 iki 8:30 val. vak.
Sekmad. nuo 10 iki 12 val. dieną.

Dr. A. Montvid, M.D.
GYDYTOJAS IR CHIRURGAS
West Town State Bank Bldg.
2400 West Madison Street
Ofiso Tel.: SEEley 7330
Res. Tel.: BRUnswick 0597
VALANDOS:
Nuo 1 iki 3 popiet; 6 iki 8 vakare

Tel. Hemlock 8700. Rez. Pro. 6080
Jei neatsiliepia, šauk SEEley 0431
Dr. Peter J. Bartkus
GYDYTOJAS IR CHIRURGAS
6155 So. Kedzie Avenue
VALANDOS: nuo 2-4 ir 7-9 kasdien išskiriant trečiad. ir sekmad.

AMERIKOS LIETUVIŲ DAKTARŲ DRAUGIJOS NARIAI

Tel. CANal 6122
DR. BIEŽIS
GYDYTOJAS IR CHIRURGAS
2201 W. Cermak Rd.
Valandos: 1—3 popiet ir 7—8 v. v.
Sekmad., Trečiad. ir Šeštadienio vakarais ofisas uždarytas.
REZIDENCIJA
3241 West 66th Place
Tel. REPublic 7868

Res. 6958 So. Talman Ave.
Res. Tel. GROvehill 0617
Office Tel. HEMlock 4848
DR. J. J. SIMONAITIS
GYDYTOJAS IR CHIRURGAS
2423 West Marquette Road
OFISO VALANDOS:
Nuo 2 iki 4 ir nuo 7 iki 9 vakare
Trečiad. ir Nedėliomis susitarus

Tel. CANal 0257
Rez. Tel.: PROspect 6659
DR. P. Z. ZALATORIS
GYDYTOJAS IR CHIRURGAS
1821 So. Halsted St.
Rezidencija: 6600 S. Artesian Ave.
VALANDOS: 11 v. ryto iki 3 p.p.
6 iki 9 val. vakare.

DR. STRIKOL'IS
PHYSICIAN AND SURGEON
4645 So. Ashland Avenue
OFISO VALANDOS:
Nuo 2 iki 4 ir nuo 6 iki 8 val. vak.
Sekmad., Trečiad. ir Šeštad. vakarais—tik pagal sutartį
Office Tel. YARds 4787
Namų Tel. PROspect 1930

Tel. YARds 3146
DR. V. A. ŠIMKUS
GYDYTOJAS IR CHIRURGAS
IR AKINIUS PRITAIKO
744 West 35th Street
Val.: 11-12; 2-4; ir 6:30-8:30
Pirmadieniais—2-4 ir 6:30-8:30
Šventadieniais—11-12.

Tel. YARds 2246
DR. C. VEZELIS
DANTISTAS
4645 So. Ashland Avenue
arti 47th Street
Val.: nuo 9 val. ryto iki 8 val. vak.
Trečiadienį pagal sutartį.

Tel. YARds 5921
Res.: KENwood 5107.
DR. A. J. BERTASH
GYDYTOJAS IR CHIRURGAS
Ofiso val.: nuo 1-3; nuo 6:30-8:30
756 West 35th Street

Ofiso Tel. VIRginia 0036
Rezidencijos Tel.: BEVerly 8244
DR. T. DUNDULIS
GYDYTOJAS IR CHIRURGAS
4157 Archer Avenue
Ofiiso val.: 1—3 ir 6—8:30 P. M.
Trečiadieniais pagal sutartį.

DR. I. E. MAKAR
GYDYTOJAS IR CHIRURGAS
10758 So. Michigan Avenue
VALANDOS: nuo 2—4 ir 6—8
Ofiso Tel.: PULLMAN 1193
Namų Tel.: PULLMAN 8277

BUDRIKAS
JOS. F. BUDRIK
RAKANDŲ IR JEWELRY KRAUTUVĖ
3241 So. Halsted Street
CHICAGO, ILLINOIS
Tel. CALumet 7237
Pas mus rasite didelį pasirinkimą įvairių rakandų, kaip pavyzdžiui: Gasinių Pečių, Pečių su Gasu ir Anglimis kūrenimo ypatybėmis, ir daug kitų namams reikalingų reikmenų.
Mūsų Jewelry skyriuje rasite Auksinių Žiedų su Deimantais, Auksinių Plunksnų, Rankinių Waterproof Laikrodėlių ir .t t.
Šiuos dalykus galite įsigyti ant LENGVŲ IŠMOKĖJIMŲ
BUDRIKO LEIDŽIAMOS RADIO PROGRAMŲ VALANDOS:
WCFL. 1000 k. Nedėlios vak. 9:30
WHFC 1450 k. Ketvergo vak. 7:00

PASKOLOS DAROMOS
ant Pirmų Morgičių
Už pigesnį nuošimtį — be komišino — pas
MUTUAL FEDERAL
SAVINGS and LOAN Assn. of Chicago
2202 West Cermak Road
Telefonas CANAL 8887
BEN J. KAZANAUSKAS, Rašt.

DR. V. P. SLEPIKAS
GYDYTOJAS ir CHIRURGAS
* * *
6803 W. Cermak Road
BERWYN, ILLINOIS
Ofiso Tel. — Berwyn 8823
Rez. Tel. — Lafayette 5151
Jeigu neatsiliepiama — Šaukite: Berwyn 6200
VALANDOS:
Pirmad., Antrad., Ketvirtad., ir Penktadieniais — nuo 2 iki 4 pp., ir 7 iki 9 vak.
Šeštadieniais: nuo 2 iki 4 popiet

Iš fabriko į jus–pirkit tiesiog ir taupykit

VISI NAUJOS MADOS IR GRAŽIOS SPALVOS AKINIAI
Atdara pirmadieniais, trečiadieniais ir penktadieniais nuo 9 val. ryto iki 6 val. vakaro. Antradieniais, ketvirtadieniais ir šeštadieniais nuo 9 val. ryto iki 9 val. vak.
OPTOMETRISTAI IR AKINIŲ IŠDIRBĖJAI
EGZAMINAVIMAS AKIŲ IR PRITAIKYMAS AKINIŲ
TOWER OPTICAL CO., INC.
1635 WEST 47th STREET (kampas Marshfield) YARDS 4499
1600 MILWAUKEE AVENUE (kampas North) HUMBOLDT 9368

PASKOLOS YRA DAROMOS ANT PIRMŲ MORGIČIŲ PAS MUS

Pirk Victory Bonus!
Šios Paskolos Yra Daromos — Statybai, Remontavimui, Refinansavimui — ANT LENGVŲ MĖNESINIŲ IŠMOKĖJIMŲ!
Pasinaudokite Žemoms Nuošimčių Kainoms.
TAPKITE FINANSINIAI NEPRIKLAUSOMI!
TAUPYKITE mūsų įstaigoje. Jūsų indėliai rūpestingai globojami ir ligi $5,000.00 apdrausti per Federal Savings and Loan Insurance Corporation.. Jūsų pinigai bus greitai išmokami jums ant pareikalavimo.
SENIAUSIA IR ŽYMIAUSIA LIETUVIŲ FINANSINĖ ĮSTAIGA.
— 47 Metai Sekmingo Patarnavimo! —

KEISTUTO SAVINGS AND LOAN ASSOCIATION
TEL. — CALUMET 4118 Joseph M. Mozeris, Sec'y 3236 S. Halsted St.

STASYS LITWINAS SAKO:
"DABAR — Tai Geriausias Laikas Pirkti VISOKIOS RŪŠIES NAMAMS REIKMENIS". — GERAS PASIRINKIMAS:
Stogams Reikmenys — Insuluotų Plytų Išvaizdos Sidings — Langų — Durų — Tvoroms Materiolo — Maliavos — Varnišio — Enamelio — Geležinių Namams Reikmenų Hardware — Pleisterio — Cemento — Srutų — Visokios Rūšies Insuliacijos Materiolo — Šturmo Langų — Kombinacijos Durų — Wallboard — Plaster Board — Vamzdžių ir Daug Kitų Dalykų.
APROKAVIMAS IR PRISTATYMAS TEIKIAMAS DYKAI!
STASYS LITWINAS, Vedėjas
CARR MOODY LUMBER CO.
3039 S. HALSTED ST. TEL. VICTORY 1272
VALANDOS: Nuo 7-tos val. ryto iki 5:30 val. popiet.

Dėkite pastangas, kad Lietuva atgautų nepriklausomybę.

Žmogus be tikėjimo, kaip arklys be žabokliu.

HELP WANTED

"DRAUGO" DARBŲ SKYRIUS

"DRAUGAS" HELP WANTED ADVERTISING DEPARTMENT
127 No. Dearborn Street
Tel. RANdolph 9488-9489

HELP WANTED — VYRAI

VIDUR AMŽIO ARBA SENYVO VYRO dirbti rakandų dirbtuvėje. FENSKE BROS. 1666 N. Throop Street.

CORRUGATED BOX CO. SAMDO
VYRUS
Proga užsidirbti $50 ir suvirš į savaitę.
NĖRA ATLEIDIMŲ
8:30 RYTO IKI 4 PP.
J. H. Stone & Sons
4200 W. 42nd PLACE

REIKIA VYRŲ
PASTOVIEMS DARBAMS
85c į Valandą Pradedant.
Pilnos Unijis Naudos.
MALONUS IŠLAUKO DARBAS IŠTISAI METUS
Matykit Mr. Eggert (Ofise)
KEDZIE AVE. & 87th ST.
Piet-vakarinis kampas.
TEL.—PROSPECT 8434

MEKANIKŲ
Patyrusių prie trokų pageidaujami. Pastovumas, gera mokestis. Atsišaukite:
DIAMOND T MOTOR CAR CO.
320 S. Sangamon St.

BELT SANDER
ATSIŠAUKITE
ALONZI FURNITURE CO.
1832 W. HUBBARD ST.

Medžio Dirbėjų
Reikia
Patyrusių
SANDER HANDS—DRUM—
TRIM SAWYERS
JOINER HANDS
MACHINE HANDS
DOETSCH & BAUER
1534 W. ALTGELD

MEDŽIO DIRBĖJŲ
MILL HANDS
ROUTERS
FINISHERS
Aukščiausia Mokestis
Bonai ir viršlaikis mokant laiką ir pusę. Moderniška dirbtuvė.
Jackson Industries
1708 S. State St.

Punch Press ir Shear Operatorių ir Padėjėjų
CHICAGO PERFORATING CO.
2445 W. 24th PLACE

PATYRUSIO UPHOLSTERER, kuris gali sukirpti, siūti ir užbaigti darbą. Tiktai geras darbininkas lai atsišaukia. STACK TYPEWRITER & SUPPLY CO., 633 W. Washington. DEArborn 2790.

VYRAI IR MOTERYS

MOTERŲ IR VYRŲ
AMŽIAUS 18 IKI 40
Gera mokestis, puikios darbo sąlygos, gera transportacija.
BLUE ISLAND BAG CO.
1004 Maxwell St. CAN. 8022.

Geras vaikų darbas

Nuo spalių mėnesio, praeitų metų, iki sausio 17 d. Chicago pradžios mokyklų vaikai surinko pusseptinto miliono svarų sunaudotos (waste) poperos.

Salaveišių vajus

Gubernatorius Green ir mayoras Kelly sutiko būti garbės pirmininkais Salvation Army vajaus, kuriuo norima surinkti pusantro miliono dolerių naujiems socialinės tarnybos rūmams pastatyti.

HELP WANTED — MOTERYS

MOTERYS PIRMIAU BUV KARO DARBININKĖS
AR JŪS IEŠKOTE DARBO?
TELEFONŲ KOMPANIJA TURI KELETĄ DARBŲ
DŽENITORKŲ
Valymo Darbai Moterims
Visose Miesto Dalyse
Val.: 5:30 vak. iki 12 Naktį.
★ ★ ★
Cafeterijoj Virėjų
Valgykloj Tarnaičių
taipgi reikia
ATSIŠAUKITE
ILLINOIS BELL TELEPHONE COMPANY
Samdymo Ofisas Moterims
STREET FLOOR
309 W. WASHINGTON ST.

MERGINŲ — MOTERŲ
PAKUOTI SALDAINES
Švarūs, pastovūs darbai. Gera mokestis. Patyrimo nereikia.
E. J. BRACH & SON
4656 W. Kinzie St.

ASSEMBLERS
Pastovūs, lengvi dirbtuvės darbai. AMERICAN PHOTO LABORATORIES, 28 N. Loomis.

MERGINŲ — JAUNŲ MOTERŲ
$27.60 — 31.80 į Sav.
Lengvi švarūs dirbtuvės darbai. Ateikit pasirengusios stot darban.
AMERICAN DECAL CO.
4334 W. FIFTH AVE.

DARBININKŲ lengviems dirbtuvės darbams. 5½ dienos į savaitę; laikas ir pusė virš 40 val. WESTERN POLISHING CLOTH CO., 627 W. Lake.

MERGINŲ — MOTERŲ
Lengviems dirbtuvės ir assembly darbam. Nereikia stovėti. Apmokami poilsio laikotarpiai. VAL.: 8 ryto iki 4:30 pp.
JENSEN RADIO MFG. CO.
6601 S. Laramie St.

REIKIA MERGINŲ
Daužyti kiaušinius. Mokesties pakėlimas geroms darbininkėms
Atsišaukite:
HANSEN & MATSON CO.
1230 W. RANDOLPH

RANKOMIS SIUVĖJŲ IR ATRAITŲ PRIKIMŠĖJŲ
PRIE VYRŲ DRABUŽIŲ
STANFORD WILLIAMS CO.
222 W. North Bank Dr.
Merchandise Mart Room 1281

VALYMUI MOTERŲ
Darbas tiktai ofisuose. 6 dienos 3 arba 4 val. kas vakaras. 65c į valandą. Matykite Mr. Jackson.
Vienna Model Bakery
1212 W. Congress

OPERATORIŲ
SINGLE NEEDLE
Dirbti prie Sportui Drabužių
AUKŠČIAUSIOS PIECE WORK RATOS
APMOKAMOS ATOSTOGOS -
OLANDO MANUFACTURING COMPANY
1318 MILWAUKEE AVE.
2-tram AUKŠTE

Naujas vaistas T. B. gydyti

Detroit, Mich. — Dr. H. Corvin Hinshav ir dr. Wm. H. Feldman, iš Mayo Fundacijos, American Academy of Pediartics pranešė apie naudojimą naujo vaisto, vadinamo Streptomycin, gydymui džiovos.

Savymeilė yra pamatas, ant kurio išdygsta pavydas.

Rinkimai Lietuvoje

Vyks Maskvai įprastais fašistiniais metodais

TURĖS TEISĘ BALSUOTI IR IŠ RUSIJOS ATGABENTI CIVILIAI BEI RAUDONARMIEČIAI.

New York (LAIC) — Maskvos laikraštis "Pravda" (Nr. 244) paskelbė rinkimų įstatymą į vyriausią SSSR sovietą. Šio įstatymo nuostatais rinkimai bus vykdomi ir Lietuvoje. Pagal str. 12 galės balsuoti visi sovietų piliečiai sulaukę 18 m., galės balsuoti toj teritorijoj, kur rinkimų metu bus. Taigi, Lietuvoje galės balsuoti ir dešimtys tūkstančių iš Rusijos atgabentų žmonių bei Lietuvon atvarytų raudonarmiečių (rink. įstat. 6 str.).

TIK KOMUNISTŲ PARTIJOS ATSTOVAI

Rinkimų komisijose iš politinių partijų, pagal 36 str., tegali dalyvauti **tik komunistų partijos atstovai.**

Taip pat rinkimuose į Tautų sovietų, pagal str. 40, iš politinių partijų tik komunistų partijos delegatai gali įeiti į rinkimų komisijas.

Pirmoji laisvų rinkimų sąlyga — galėt laisvai parinkti kandidatus. Čia gi, pagal paskelbto rinkimų įstatymo 57 str. iš politinių partijų, galinčių dalyvauti kandidatų parinkime, tik viena komunistų partija tedalyvauja.

Įstatymo 78 str. skelbia, jog , bus žymima pase, kad balsavai. Kas tos žymės neturės, pagal bolševikų fašistinius metodus — bus laikomas liaudies priešu.

Pagal 85 str. skaitant balsus, gali dalyvauti ir spaudos atstovai, bet Sovietuose, kaip tas būdavo ir nacių bei fašistų kraštuose, laisvos spaudos nėra, tai bus įvesti bolševikų pataikūnai, tik gražiu spaudos vardu. Faktinai, balsus skaitys rinkimų komisijos, tariant patikimi komunistai.

VIETOS SOVIETAI VALOMI

Tiesa, pagal aukščiau suminėtus ir kitus įstatymo paragrafus, duodama šiokių tokių teisių **vietiniams sovietams**, tačiau, kaip Latvijos Narkomo pirmininkas V. Lacis praneša, Latvijoje (tas pats ir kiotse valstybėse). Vietiniai sovietai tolydžiui tikrinami ir valomi nuo "netinkamų" žmonių.

Viską kartu suglaudus, atrodo, kad tiek savo esme, tiek forma besiartinantieji rinkimai mažai kuo skirsis nuo 1940 metais Lietuvoje inscenzuotų rinkimų.

Kandidatai bus parenkami komunistų partijos, balsai bus skaičiuojami komunistų, t. t.

Vadinasi, nepaisant ką rinkikai bedarytų, **kito pasirinkimo jiems nebus.** Mūsiškėmis normomis žiurint, bus tai ne rinkimai, komunistų partijai pagerbti **inscenizuota** policijos **demonstracija.**

RINKIMŲ APYGARDOS

Sekančiame numeryje "Izvestijų" (Nr. 245) yra pranešama, kad rinkimams į Aukščiausią Sąjungos Sovietą Lietuva yra paskirstyta **į dešimtį apygardų;** Vilniaus (miestas ir apskritys), Telšių (įeina Klaipėdos miestas, Kretingos ir Mažeikių apskritys), Šiaulių (Šiaulių miestas ir apskritys: Šiaulių, Joniškio ir Biržų), Panevėžio ir Rokiškio apskritys), Utenas (Utenos, Švenčionių ir Zarasų apskritys), Tauragės (Tauragės, Raseinių, Šilutės ir Pagėgių apskritys), Ukmergės (Ukmergės ir Kėdainių apskritys), Kauno (Kauno miestas ir apskritys Kauno ir Šakių), Mariampolės (Mariampolės, Vilkaviškio ir Lazdijų apskritys) ir Alytaus (Alytaus ir Trakų apskritys).

Rinkimams į Tautų Sovietą Lietuva yra paskirstyta **į 22 apygardas.**

FOR SALE — FOR RENT

RENDON AR PARDAVIMUI— Hardware krautuvė, 4938 W. 15th St., Cicero, iš priežasties senatvės. Biznis išdirbtas 30 metų. Šaukite — CICERO 689.

Paieškojimai

Bacevičius (Batz) Jonas, Bacevičius (Batz) Juozapas ir **Bacevičius (Batz) Mykolas,** visi 3 kilę iš Nemakščių valsč., Raseinių apskr., prieš šį karą gyveno New Britain ar Hartford, Conn.

Balsytis Juozas, spėjama, gyvena Chicago, Ill.

Birzen Jenno, kilęs iš Biržų, apie 70 m. amžiaus, į USA emigravo 1900 m., spėjama, gyvena Chicago, Ill.

Briedis Kazys, į USA emigravo 1928-29 metais.

Bruhn August ir Bruhn Joseph, abu farmeriai, spėjama, gyvena netoli New York.

Buknaitis Liudvikas apie 50-55 m. amžiaus, kilęs iš Marijampolės apskr., į USA emigravo prieš D. Karą, spėjama, gyvena Cleveland, Ohio.

Butkaus Jono įpėdiniai ir giminės. J. Butkus mirė Boston, Mass. 1933-35 m.

Čeltorius Karolius, spėjama, gyvena New York City.

Civilka Adolfas, sūnus Baltramiejaus, kilęs iš Vaidatonių km., Kedainių aps.

Durienė Ona, kilusi iš Kurklių km., Šeduvos vals., Panevėžio apskr.

Fetingis (Feting), paeinąs iš Balsių km., Šilalės valsč., Tauragės apskr.

Folk Christian, spėjama, gyvena New York City.

Geist (Geistas) Albert, gimęs 1890 Alvite, Vilkaviškio apskr., į USA emigravo prieš D. Karą.

Geist (Geistas) Gustav gimęs 1877 m., Šuklių kaime, Vilkaviškio apskr.

Geist (Geistas) Johann, gimęs 1881 m., Šuklių km., Vilkaviškio apskr., spėjama, gyvena Cleveland, Ohio.

Gelažiūtė Elzbieta, duktė Simano, ištekėjusi, dabartinė pavardė nežinoma, kilusi iš Poderiškių kaimo, Garliavos valsč., spėjama, gyvena Boston, Mass.

Girš (Giršaitė) Liucija, į USA emigravo iš Žagarės (Lietuva). 1932 m. gyveno Chicago, Ill.

Grikštas Stasys, apie 50 m. amžiaus, kilęs iš Kvietinių km., Gargždų valsč., Kretingos apskr., į USA emigravo prieš D. Karą, spėjama, gyvena Chicago, Ill.

Gudelytė Elzbieta, kilusi iš Šimkaičių km., Raseinių apskr., į USA emigravo 1923 m., ištekėjusi, dabartinė pavardė nežinoma.

Guraukienė - Jasmontaitė Ieva, kilusi iš Buteikių km., Židikų valsč., Mažeikių apskr., į USA emigravo prieš D. Karą.

Gustainis Jonas, spėjama, gyvena Chicago, Ill.

Hazenbein Liudvikas, į USA emigravo prieš D. Karą, spėjama, gyvena Cleveland, Ohio.

Ivaškevičiūtė Julia, Amerikoje gimusi, ištekėjusi dabartinė pavardė nežinoma, spėjama, gyvena Chicago, Ill.

Jankauskas (Jankowski) Romualdas, apie 60 m. amžiaus, kilęs iš Radviliškio, į USA emigravo prieš D. Karą, spėjama, gyvena Chicago, Ill.

Janonis Motiejus, kilęs iš Lomenių km., Kaišiadorių valsč., Trakų apskr., į USA emigravo prieš D. Karą.

Jaseliūnienė Salomėja, kilusi iš Kurklių km., Šeduvos valsč., Panevėžio apskr.

Juška Leonardas apie 25 m. amžiaus.

Juškaitė Natalija, apie 30 m. amžiaus, abu, spėjama, gyvena Hartford, Conn.

Kairienė Mrs. Rozalija su dukterim Valerija, Elena ir sūnumi Feliksu, spėjama, gyvena Chicago, Ill.

Kairys Jonas anksčiau dirbęs Naujienų redakcijoje.

Kalvaitis Juozas apie 55-60 m. amžiaus, kilęs iš Suvalkų Kalvarijos, į USA emigravo prieš D. Karą, spėjama, gyvena Chicago, Ill.

Kanaporius Petras, apie 60-70 m. amžiaus, spėjama, gyvena Amsterdam, N. Y.

Kielienė, spėjama, gyvena Worcester, Mass.

Kazlauskas Antanas ir Kazlauskas Vaclovas, į USA emigravo 1921-22 m. Lietuvoje gyveno Tytuvėnuose, spėjama, gyvena Brooklyn, N. Y.

Ieškomieji ar apie juos žinantieji maloniai prašomi atsiliepti — **Lithuanian American Information Center, 233 Broadway, New York City 7, N. Y.**

BUBBLES SAKO -

● Kodėl atrodo, kad vaikučių drabužiai kaip **magnetas** pritraukia nešvarumus? Tai dvigubas vargas dabar, kada muilo toks trūkumas! Tai kita priežastis kam reikia nenustoti priduoti VARTOTUS RIEBALUS reikalingus išdirbime muilų. Atminkite, kad kur ranjiasi riebalų ten yra muilo. Tad nenustokite taupyti, prašau?

REMKITE IR PLATINKITE KATALIKIŠKĄ SPAUDĄ.

Neapsakomai geras nuo
STRĖNŲ GĖLOS

Maloniam palengvinimui bandyk šį švarų, naują patikrintą būdą atliuosuot paprastą stėnų gėlą. Tik uždėk vieną Johnson's BACK PLASTER'į ant pat skaudamos vietos. Švelnins jo DO jum nugarą, sujudina kraujo apytaką, sklaido jo pritvinimą, lengvina skausmą. Šilta multino priedanga laiko šilimą viduj, šaltį lauke—duoda nuolatinę atramą—jautiesi puikiai! Reikalauk TIKROJO, **Johnson & Johnson** pagaminto. Arčiausioj vaistinėj

Johnson's BACK PLASTER

Kas Met Vis Gražiau!

Nepraleiskite Progos Dalyvauti —

Dienraščio "Draugo"

METINIAME

KONCERTE ir ŠOKIUOSE

Sekmadienį, Vasario (February) 10-tą d., 1946 m.

ST. AGNES' GRAŽIOJE SALĖJE
Prie So. Rockwell St. ir Archer Ave.

Bus Statoma Scenoje —
GRAŽI OPERETĖ – "Sveikam Ligos Neįkalbėsi"

Taipgi Dalyvaus Populiarus Ir Garsus
UKRAINIEČIŲ CHORAS
Ir Mūsų Lietuvių Plačiai Pagarsėjusi
ŠV. KAZIMIERO AKAD. ORKESTRAS

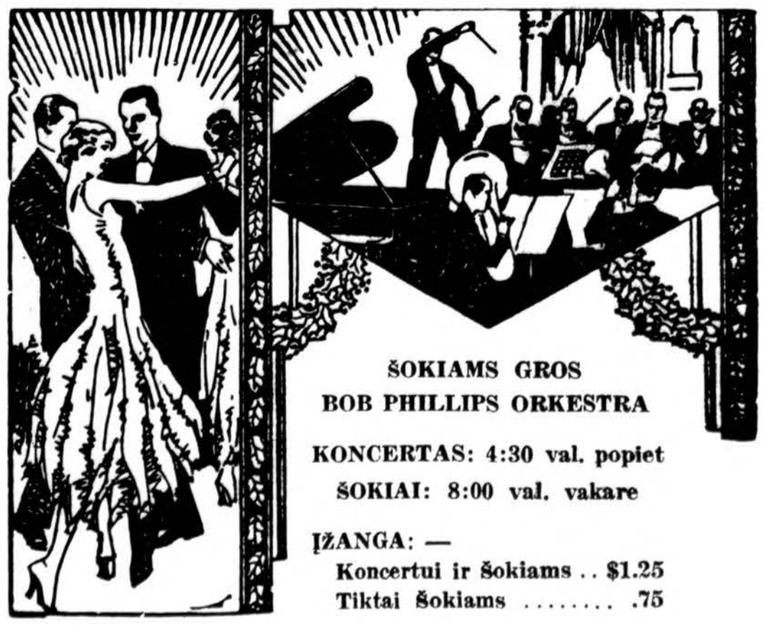

ŠOKIAMS GROS
BOB PHILLIPS ORKESTRA
KONCERTAS: 4:30 val. popiet
ŠOKIAI: 8:00 val. vakare

ĮŽANGA: —
Koncertui ir Šokiams .. $1.25
Tiktai Šokiams ..... .75

DRAUGAS
THE LITHUANIAN DAILY FRIEND
2334 South Oakley Ave. Chicago, Illinois
Published Daily, except Sundays,
by the
LITHUANIAN CATHOLIC PRESS SOCIETY
A member of the Catholic Press Association
$6.00 per year outside of Chicago; $7.00 per year in Chicago & Cicero; 3c per copy.
Advertising in "Draugas" brings best results.

DRAUGAS
Išeina kasdien, išskyrus sekmadienius.

Prenumeratos kaina Chicagoje ir Cicero—paštu:

Metams	$7.00
Pusei metų	4.00
Trims mėnesiams	2.00
Dviem mėnesiams	1.50
Vienam mėnesiui	.75

Jungtinėse Valstybėse, ne Chicagoje:

Metams	$6.00
Pusei metų	3.50
Trims mėnesiams	1.75
Dviem mėnesiams	1.25
Vienam mėnesiui	.75

Užsieniuose:

Metams	$8.00
Pusei metų	4.50
Trims mėnesiams	2.50

Pinigus reikia siųsti pašto Money Orderiu su užsakymu.
Skelbimų kainos prisiunčiamos pareikalavus.

Bendradarbiams ir korespondentams raštų negražiname, jei neprašoma tai padaryti ir neprisiunčiama tam tikslui pašto ženklų. Redakcija pasilaiko sau teisę taisyti ir trumpinti visus prisiųstus raštus ir ypač korespondencijas sulig savo nuožiūros. Korespondentų prašome rašyti trumpai ir aiškiai (jei galima, rašomąja mašinėle), paliekant didelius tarpus pataisymui, ir vengiant polemikos ar asmeniškumų. Pasenusios korespondencijos laikraštin nededamos.

Entered as second-Class Matter March 31, 1916 at Chicago, Ill. Under the Act of March 3, 1879.

Bolševikai Mažųjų Tautų Žudytojai

Sovietų Rusija, pasigrobusi visą eilę mažų valstybių, kurias stengiasi sau pasilaikyti ir likviduoti, atvirai išeina prieš visas mažesniąsias pasaulio tautas. Maskvos delegacijos pirmininkas Gromyko, kalbėdamas Jungtinių Tautų Organizacijos seime Londone, griežtai pasisakė prieš davimą bent kiek didesnės galės mažosioms valstybėms, UNO narėms. Jisai sakė, kad pasaulio taika remiasi išimtinai didžiųjų valstybių vieningumu. Bet koks jų autoriteto nukapojimas, revizuojant UNO čarterį, esą, būtų pavojingas.

Rusijos komisarai iš Maskvos lygiai taip kalba, kaip visai dar neseniai kalbėdavo Hitleris Berlyne. Ir visai suprantama kodėl.

Diktatoriai, imperialistai kitaip kalbėti ir elgtis negali. Kaip Hitleris prieš kiek laiko siautėjo Europoj ir savo kruvinomis kojomis mindžiojo mažųjų tautų žemes, laužė jų šventas teises, lygiai taip dabar daro jo vakarykštis draugas diktatorius Stalinas.

★

Prezidento Darbų Planai

Netrukus Prezidentas Truman pasiūlys Kongresui biudžeto planą fiskaliniams (nuo 1946 m. liepos 1 d. iki 1947 m.) metams. Pranešama, kad Prezidentas proponuos kongresui išlaidas padengti iš surenkamų valstybinių mokesčių. Jei pavyktų tokiu būdu biudžetą subalansuoti, tai būtų nemažas Prezidentui kreditas, nes nuo pat 1929 metų valstybinės išlaidos būdavo žymiai didesnės negu įeigos.

Prezidentas prašys kongreso nemažinti taksų ratos, kad jis galėtų vykinti savo planą, t. y. kitų fiskalinių metų biudžetą subalansuoti, jei mokesčiai nebūtų mažinami. Vyriausybė tikisi $30,000,000,000 pajamų.

Patsai Prezidentas žadąs dėti didžiausių pastangų, kad neišleisti pinigų daugiau negu bus išlaidoms paskirta.

Armijos ir laivyno išlaidos, suprantama, pasiliks aukštos. Tačiau visos kitos išlaidos galėsiančios būti grąžintos į normalų, taikos metų būvį. Metai būsią pusėtinai geri, todėl daug lėšų susitaupys nuo šalpos ir viešųjų darbų.

★

Tremtiniai Kunigai Išleidžia Savo Laikraštį

Gruodžio 1 d. amerikiečių okupuotos Vokietijos zonoje, Muenchene, pasirodė naujas lietuviškas laikraštis, skiriamas religinės kultūros reikalams. Laikraštis pavadintas "Naujuoju gyvenimu", jį leidžia Lietuvių Katalikų Kunigų Sąjunga, redaktoriumi pasirašęs kun. V. Bagdonavičius. Laikraštis yra žurnalo formos, 16 psl. apimties. Pirmajame numeryje prof. M. Maceina davęs straipsnį "Jobo bandymų prasmė", kun. Pikturna "Religinis gyvenimas Dachau koncentracijos stovykloje", kun. V. Bagdonavičius "Tarp paliaubų ir taikos", kun. J. Bičiūnas "Mintys prie miesto griūvėsių" ir d. kt. Nemaža aktualijų iš religinio gyvenimo. Redakcijos pasisakymuose "Naujasis Gyvenimas" užsibrėžęs grynai religinės kultūros sritį, iš kurios rėmų pirmajame numeryje nukrypimų nėra. Tiek formos, tiek turinio atžvilgiais laikraštis daro rimto ir savo tikslus žinančio laikraščio įspūdį.

★

Popieros trūkumas ir spaustuvės darbininkų sunegaliavimas sutrukdė laiku atspausdinti "Draugo" kalendorius. Dar truputį kantrybės — gražius kalendorius netrukus gausime.

Lietuvos Operai 25 Metai

II

SUSIDARO OPEROS TARYBA

Galų gale pasisiūlė į direktorius ir administratorius kažkoks vokietis, buvęs visokių teatrinių pastatymų kažkur agentu-Viljan'as. Jis nujautė vistik šiam sumanymui ateitį ir pažadėjo visa kas reikalinga įtaisyti, organizuoti, net ir algas apmokėti. Tačiau juo nepasitikėta nors derybos ir buvo vedamos, ir jis tuo reikalu net Vokietijon važinėjo. Tuomet dar trūko tenoro svarbiajai rolei, chormeisterio, dekoratoriaus ir dirigento. Ilgainiui su tuo vokiečiu derybos nuėjo niekais.

Tų pat metų lapkričio mėn. operos reikalais prasidėjo aktingesni susirinkimai, juos pradėjo lankyti ir K. Petrauskas. Tuomet visi pamatė, kad pradėtas sumanymas gali duoti gerų pasekų. Svarbiausia niekaip nebuvo galima susitarti dėl operos vadovybės: ar ją ves ir tvarkys minėtoji Liet. Meno Kūr. D-ja, ar atskiri asmens, ar kokia kita organizacija. Tuo reikalu buvo padaryta daug susirinkimų, ir pasekoje to susidarė dvi grupės: vieni norėjo, kad opera būtų L. M. K. D-jos žinioje, kiti gi — kad būtų visiškai savarankiška. Pagaliau priėjo prie to, kad K. Petrauskas sudarė operos tarybą iš šių asmenų: K. Petrausko, St. Šilingo, J. Tallat-Kelpšos ir J. Žilevičiaus ir palikti prie L. M. K. D-jos kaip operos sekcija. Nuo šiol darbas pradėjo eiti visu smarkumu, nes visi dalyviai pamatė, kad reikalas pastatytas teisingose vėžėse, operos veikėjuose pasireiškė džiaugsmo ir begalinis pasišventimas. Finansais apsiėmė pasirūpinti Švietimo Ministerija. Imtasi statyti opera "Traviata". K. Petrauskas ėmėsi viso pastatymo darbo. Visi jam iš širdies gelbėjo: jis buvo režisorius, dirigentas ir chormeisteris praktikose; jis ir sceną planavo, dekoracijas rinko, rūbus tvarkė, baletą jungė ir t. p. Darbas prasidėjo per visas dienas ir beveik naktis nebesustodamas. Padėjėju pasikvietė dramos artistą režisorių K. Glinskį.

RUOŠIAMAS DIRIGENTAS

Neturint prityrusio dirigento, reikėjo ir jį priruošti, o kadangi nei vienas iš jaunųjų mūsų teoretikų nebuvo operų dirigavę, nė vienam nebuvo drąsos to darbo imtis. Ir kuomet K. Petrauskas eilę metų prisižiūrėjęs iš praktikos Marijos Teatre, Petrapilyje, pažadėjo sulyg sugebėjimų padėti, tuosyk "Traviatą" pasiėmė statyti J. Tallat-Kelpša, o operą turėjo imtis diriguoti J. Žilevičius, kurį laiką jis oficialiai irgi buvo skaitomas antruoju operos dirigentu, kur buvo numatoma statyti op. "Faustas".

Tarybos nariai darbą buvo pasidalinę sekančiai: K. Petrauskas bendrai visų dalių vedėjas; St. Šilingas, kaipo įtakingas visuomenės veikėjas, buvo pasiėmęs vesti bendrą atstovavimą valdžios tarpe, kad gavus operos darbuotei plėsti pritarimo ir lėšų. J. Tallat-Kelpša muzikos dalies vedėjas: jo pareiga buvo mokinti solistus partijas, vesti grūpinis dainavimas, tartis su orkestro nariais — jį organizuoti. J. Žilevičiui teko pasiimti visą administraciją: rasti repeticijoms vietą, paruošti gaidas orkestrui ir vertimus, dekoracijas, rūbus ir visą scenos apstatymą, šviesai tvarkyti mekanikus ir t. p. Kadangi pasirodė, jog praktikoje administracijoje begalo daug darbo, teko atsisakyti nuo dirigavimo ir tuosyk paliko tik vienas J. Tallat-Kelpša ir dėl to jis keletą metų vienas diriguodavo, nors tai buvo begaliniai sunkus dalykas. Trūkstant muzikų, kurį laiką Žilevičiui teko ir sufleriuoti operai iki tą dalyką paėmė iš Vienos grįžęs, tuosyk konservatorijos studentas, A. Vanagaitis, o vėliau — J. Dambrauskas.

NETURĖTA KUR PRISIGLAUSTI

J. Štarka turėjo kiek anksčiau savo vardo organizavęs chorą, jis su savo choru pasiėmė priruošti operoje choro partijas. Didžiausias vargas buvo surasti vietą choro praktikoms, jis buvo "stumdomas" po įvairius kampus iš vietos vieton, iki nesurasta vieta Liaudies Namų valgyklos salėje — grupė nemaža, mažoje vietoje nesutelpa.

Solistams buvo kiek geriau, nes tuosyk Miesto Teatras jau buvo L. M. K. D-jos žinioje; teatro raštinėje, nors ir mažas kambarėlis, bet nuolat galėjo repetuoti, o kai kurie solistai net savo butuose, jei pianą kuris turėjo. Teatre būtų buvę daugiau vietos, bet trūko muzikos instrumentų iki vėliau buvo gauta keletą pianų, palikusių po vokiečių be savininkų. Teatre nuolat eidavo žydų grupių vaidinimai, tat ir scena sunkiai buvo prieinama bendrosioms repeticijoms.

PIRMOJI OPERA — "TRAVIATA"

Po didelio ir vargingo trijų mėnesių darbo, 1920 metų gruodžio 31 d. buvo suvaidinta pirmoji lietuvių kalba opera "Traviata" Verdi'o. Bilietų nedaug teko į kasą viešam pardavimui, nes beveik visi buvo išparduoti administratoriaus privačiam bute, kuriam ištisas dienas žmonės nedavė ramumo ir per užrakintas duris triukšmu veržėsi, reikalaudami bilietų. Paskutinę operos statymo savaitę administracijai teko ir naktimis nemiegoti, nes darbas scenoje tęsėsi kuone ištisas 24 valandas.

Rašo J. Žilevičius

Raudonarmiečių Siautėjimas

Rašo Vyt. Arūnas

Gi okupuotose šalyse... atsiprašau!... reikia rašyti "išlaisvintose" šalyse rusų kareiviai savivaliauja ir kada žurnalistai blogai atsiliepia, Maskvos spauda šaukia:

— Ko jūs kišatės kur nereikia!

Jeigu per karą visi gerėjosi rusų, kareivio patvarumu ir kariškumu, tai dabar piktinasi jo nepadoriu elgėsiu ir plėšikavimu. Tarp sulaikytų Berlyne juodoje rinkoje žmonių, jūs nerasite nei vieno anglo ir amerikiečio, bet rusų kiek norite ir dar karininkų...

★ ★ ★

Sovietų valdžios organai kada sužino apie kokį nors nemalonų įvykį, kurį papildė raudonosios armijos kariai, visad randa tam pasiaiškinti priežastį, bet dažniausiai suverčia tai ant "fašistų" ir "nacių". Pasakojama, kad Vienoje ir Budapešte rusų kareiviai įsiveržę į darbininkų kvartalą, rankiojo geresnius daiktus... Kada apie tą dalyką sužinojo rusų kariuomenės vyriausybė, ji paaiškino, kad rusai per kratas namuose radę tualeto kambarius su išeinamomis vietomis, paskaitę tai už kapitalistų butus... V a r g š a i, matyt, Maskvoj žmogus jei nori eiti į išeinamąją, turi leistis penkis laiptus ir bėgti į aikštę, į viešą išeinamąją vietą... Austrai ir vengrai to nežinojo.

★ ★ ★

Kaip rusai linksminasi okupuotuose kraštuose tai galima spręsti pasiskaičius sovietų poeto Aleksandro Bloko eilėraštį:

Ei, ten!
Pasilinksmint tai nėra nusikaltimas!
Atidarykit duris ir langines,
Šią naktį eisim plėšti;
Ir atidarykit sklepus gilius,
Raudonarmiečiai puotaus!
Šoks buržujus, kaip blezdinga ant sviesto,
O aš gersiu kraują
Į mano mylimos sveikatą!

Tad tokie pasilinksminimai daromi anoj pusėj Elbos. Bet dabar Maskva rodo susirūpinusi savo nepasisekimu. Pirma, kad ji parodė rusus europiečiams, o antra, kad rusams parodė Europą...

★ ★ ★

Nemažiau rusai yra susirūpinę sugaudyti Europoje savo kariuomenės dezertirus. O jų esą nemažas skaičius. Apie 450,000 slapstosi Vokietijoje, 150,000 Lenkijoje, 50,000 vidurio Europoje, 100,000 Balkanuose ir 50,000 artimuose Rytuose. Matyt, jiems patiko vakarų Europos gyvenimas geriau už sovietišką rojų.

FIGHT ON
JOIN THE MARCH OF DIMES
JAN. 14-31

A. Šalčiuvienė-Gustatytė

Laiko Laiptais

ROMANAS

★ IŠ PIRMOJO PASAULINIO KARO ★

(Tęsinys)

Daktarui ant kaktos pasirodė prakaitas. Ji buvo perdaug "žaliava", kaip išsireiškė apie ją V. Dūmos atstovas, kad suprastų daktaro nekalbumo priežastį.

Saulutė jau nusileido, palikdama paskui save raudoną dangaus skliautą. Jau ėmė temti. Reiktų eiti namo, bet jai čia taip gera. Ji pati nežino, dėl ko.

— Eisim namo — jau temsta, — pagaliau tarė: — bars mamytė, kad taip vėlai grįžtu.

Kad pažadintų jį lyg iš miego, paglostė ji jo tamsius plaukus, visai negalvodama, kad tuo pažadins jame gamtos vaiką. Stipri elektros srovė perlėkė per jo kūną. Stvėrė bučiuoti jos ranką. Nuo rankų lūpos kilo vis aukštyn per nuogas rankas į kaklą, akis, lūpas... Juo labiau ji gynėsi ir traukėsi, juo labiau jį viliojo ir žadino jo aistrą...

Pagaliau daktaras, lyg atsipeikėjęs, paleido ją. Išsprukusi Marytė priėjo prie upelio ir pasitaisė plaukus. Daktaras ją pavijo. Ramiai su pagarba pabučiavo jos ranką.

— Dovanok man, brangioji, — negalėjau susivaldyti. Labai ilgai aš saugojau tave nuo savęs ir nuo kitų. Dabar jau tu nebe gimnazistė! Šita lengva mėlyna, kaip dangaus giedrumas, tavo suknelė jau nebe sunki gimnazistės uniforma.

— Aš nuo tamstos to nesitikėjau, d a k t a r e! Kuo tamsta mane laikai, gal ir dirbtinai, piktai parūgojo Marytė.

— Skaisčiu aniolu, savo brangiąja būsima žmonele, mano skurdaus gyvenimo gaivintoja. Maryte, tavo lūpos man sakė, kad aš tau nebjaurus. Nors tu mane bari, bet tavo skaisti siela nestumia manęs. Tu būsi, tu esi mano, ir aš tavęs niekam neužleisiu. Tu leisi tai man?

— Skubinkim namo, daktare, — buvo atsakymas.

Jau sutemo. Lakštingalos dar labiau įsismagino. Ant pievutės pakilo rūkas. Krūmuose griežė griežlė. Jiedu ėjo pajesiu namų link. Ji, lengvai ranką nustūmusi, paėmė jį po ranka, ir sutariamu žingsniu jiedu ėjo namo.

(Bus daugiau)

Darbininko visada juodos panagės.

TAUPYKITE JŪSŲ ATLIEKAMUS CENTUS

IR DĖKITE Į
UNIVERSAL
Savings and Loan Association
KUR MOKA 3% IR YRA
APDRAUSTA IKI $5,000.00
PER FEDERAL SAVINGS & LOAN INSURANCE CORP.
WASHINGTON, D. C.
1739 SOUTH HALSTED STREET
Raštinė atdara nuo 9:30 val. ryto iki 6:30 val. vakaro.
Šeštadienį iki 2-ros valandos po pietų.

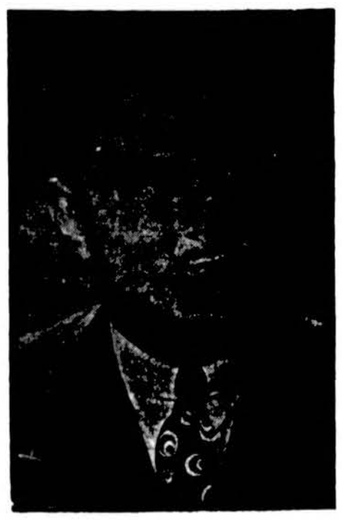

NORIU PIRKTI
UŽ CASH:
Namus
Farmas
Automobilius
AL. C. ALLEN
(Alešauskas)
Dėl Susitarimo Šauk:
Republic 6051

CHICAGO IR APYLINKĖS ŽINIOS

Federacijos Veikimo Apžvalga

VIENINGAI VEIKTA 1945 M.

Bridgeport. — Federacijos 26 skyriaus metiniam susirinkime, sausio 5 d., pasirodė nesulaikomas pasiryžimas vieningai ir sutartinai dirbti tautos ir Bažnyčios labui.

Nors susirinkimas buvo ne per skaitlingiausias, bet, kaip draugijų atstovai, taip ir pavieniai, pilni energijos ir pasiryžimo atlikti savo užduotis, tai yra dėti visas galimas pastangas gelbėjimui Lietuvos ir lietuvių pabėgėlių.

Apsvarsčius reikalus ir išklausius komisijų raportų bei pranešimų iš draugijų, pasirodo, kad Šv. Jurgio parapijiečiai ir visos katalikiškos draugijos, priklausančios Federacijai, savo užduotis Lietuvos gelbėjimo darbe 1945 metais atliko su kaupu, pav., rinkime drabužių, maisto, medikamentų ir t.t.

Didelis ačiū priklauso mūsų dvasios vadams, kurie suka viso to darbo ratą: draugijų organizatorius kunigas F. Lukošius, jaunimo mylėtojas kun. Grinius, kunigas Kiškūnas ir kun. dr. J. Prunskis. Be pastarojo nei vienas susirinkimas neapseina.

ĮVAIRESNI SUS-MAI

Kun. dr. J. Prunskio patarimu, nutarta kad kas trečias Federacijos susirinkimas šiais metais būtų įvairintas paskaitomis, debatais ir kitokia programa.

Kaip kad nuo visų Amerikos lietuvių, taip ir nuo mūsų, brangūs bridgeportiečiai, priklausys Lietuvos likimas ir mes už tai būsim atsakomingi. O tą galėsime pamatyti tik ateityje, jei sugebėsime savo šventas teises ginti ir be paliovos reikalauti ir reikalauti Lietuvai laisvės.

Šiam darbui reikalingas visų, kas tik jaučias esąs lietuvis, prisidėjimas ir organizuota jėga.

VEIKIMAS EIS PLANINGAI

Kad daugiau nuveikus Lietuvos išlaisvinimui, šiais metais, reikalinga tam tikras darbuotei planas.

Tad, žurnalistės E. Samienės ir A. Banio patarimais, sudaryta Projektų Komisija, į kurią įėjo kun. dr. J. Prunskis, Elz. Stanevičienė, prof. A. Pocius, E. Samienė, dr. A. Stulga, Al. Budris, V. Balanda, J. Šliogeris, P. Žemaitienė, A. Banys ir visa valdyba.

DRAUGIJOS

Draugijos susispietusios po Federacijos vėliava: Šv. Jurgio parap. choras, Sodalicijos jaunų mergaičių, Lab. Sąg-gos 5 kp., TT. Marijonų Bendr. 10 skyr., Šv. Petronėlės, Amžinojo Rožančiaus, Gyvojo Rožančiaus, Šv. Onos, LRKSA 15 kp., Kareivių Motinų, Apašt. Maldos, Šv. Pranciškaus, Šv. Vardo, Jaunų Moterų Klūbas, Šv. Jurgio moterų choras.

VISOS Į FEDERACIJĄ!

Praeity ne visos katalikiškos draugijos priklausė Federacijai, bet tikimasi, kad 1946 metais visos tai padarys, nes Lietuvos likimas šiame momente šaukia mus visus į tvirtai organizuotą sąryšį. Kur vienybė, ten galybė. Politikavimo arba kokio nors ignoravimo šiame mūsų tautos žūtbūtiniame momente neturi būti.

Bridgeportiečiai, į vieningą darbą, kaip tautos, taip ir savo brangaus tikėjimo! Tegul 1946 m. mūsų darbai būna stambesni ir vaisingesni, kad kaip Lietuvoje, taip ir mes čia visi galėtumėm pasidžiaugti. Ypatingai, kaip mūsų tėvynė paliks vėl laisva.

A. M. Banys

Seniorai Ruošias Bankietui

Lietuvos Vyčių Seniorai rengiasi prie metinio bankieto vasario 6 d., Darius-Girėnas salėj, 4416 S. Western Ave. Ta pačia proga pagerbs ir savo pirmininką Stasį Piežą, kuris išvyksta į Romą.

Bankieto rengimo komisija jau pradėjo platinti tikietus. Pirmutinius tikietus įsigijo Brighton Park biznierius Jonas Bambalas, turįs mėsos ir grocerio krautuvę, 4006 S. Talman Ave. Šis biznierius maloniai priėmė kviečimą į bankietą ir žadėjo dalyvauti su savo žmona Josephine.

O iš Marquette Park jau įsigijo du tikietus Benaičiai. Elena Benaitienė yra šios draugijos narė. **K. P.**

NAUJAS KOMISIJONIERIUS

Bert Bell dalininkas Pittsburgh Steelers, išrinktas komisijonieriumi National Professional Football League, New York. (Acme-Draugas telephoto)

Iš Cicero

Seni draugai Chicago ir Cicero, sudiev!

Antradienį, sausio 22 d., prieš pietus išvažiuoja Petras ir Barbora Paliuliai. Sykiu su jais, kaipo palydovas, važiuoja ir Feliksas Gedminas, "retired" biznierius ir Paliulio draugas. Visur jie abu. Ir Lietuvon sykiu buvo parvažiavę. Turėjo daug linksmumo. Prisiminę, juokais netveria. Tokių ir kitokių šposų Los Angeles jie jau nekrės ir kaip ten ilgai bus taipgi niekas negali pasakyti, nes jie patys nežino. Visgi pabus keletą mėnesių. B. Paliulienė rimtai nusistačius ten pasilikti ant visados, nes ji jau pažįsta apylinkę. Bet Petras ir Feliksas pirmą kartą važiuoja. Nėra abejonės, patiks ir jiems. Kur gi nepatiks. Jie ten darbo neieškos, tik stebės, kaip kiti dirba. O dirbančių ir nedirbančių visur yra ir bus.

Sekmingos kelionės ir pasimatymo jei ne čia, tai ten.

D.

— Lietuvių mokykla Sao Paulo mieste auga gruodžio mėn. Ją baigė 60 mokinių Po Naujų metų laukiama atvykstant poros seselių-mokytojų iš Pittsburgo.

Padidino dovanas

Beardstown, Ill. — Cass County Board of Supervisors paskelbė didesnį atlyginimą medžiotojams už nušovimą suaugusio vilko ir lapės. Už nušovimą vilko nuo $5 iki $10, o už lapės — $3.

Atlyginimas padidintas delto, kad patirta, jog toje apskrityje priaugo daug vilkų ir lapių, kurie farmeriams daro nuostolius.

Republikonų ekskursija

Jaunųjų Republikonų Klūbai Illinojuje vasario 12 d. ruošia keturioliktą iš eilės ekskursiją į Springfield, Ill., pas Abraomo Linkolno paminklą, po kuriuo ilsisi palaikai to Amerikos didvyrio.

B. A. LACHAWICZ
ROSELANDE
Laidotuvių Direktorius
KOPLYČIA —
10756 So. Michigan Ave.
Tel. PUL. 1270 ar CAN. 2515
Rez. tel.: COMmodore 5765

Pas Mus Sutaupysite Agentų Komisą.

— Tai Padarysite Tiesiog Kreipdamiesi į Mūsų Įstaigą!

Čia rasite suvirš 200 Puikių paminklų ir galėsite lengvai išsirinkti tokį, kuris patiks.

Daugelis Lietuvių yra pilnai patenkinti tais meno šedevrais, kuriuos mes padirbome jiems.

Kairėje matosi vienas iš daugelio mūsų atliktų darbų.

Prie pirmos progos atvykit į mūsų didįjį ofisą ir dirbtuvę sekančių adresu:

VENETIAN MONUMENT COMPANY
527 NO. WESTERN AVE. TEL.: SEELEY 6103
(Įstaiga randasi netoli Grand Avenue)

STEPHENS
★ ★ ★ **FUNERAL HOME**
Graži — Erdvi — Su Vargonais
7918 SOUTH PARK AVE. TRIANGLE 3055
ŽENTAS, LIETUVIS — ADOLPAS IVAN (IVANAUSKAS) IR JO ŽMONA SARAH STEPHENS IVAN SUTEIKS JUMS GERIAUSĮ PATARNAVIMĄ

GARY, INDIANA LAIDOTUVIŲ ĮSTAIGA
PRUZIN FUNERAL HOME
Geriausias patarnavimas — Moteris patarnauja.
PHONE: 9000. ADR.: 1117 ROOSEVELT ST.

PIRKITE TIESIOG NUO — MR. NELSON — Savininko —
St. Casimir Monument Company
3419 West 11th St.
Vienas Blokas nuo Kapinių
Tiesiog Ten, Kur Busai Sustoja.
Telefonas: CEDARCREST 6335

SENIAUSIOS IR MODERNIŠKIAUSIOS LAIDOTUVIŲ ĮSTAIGOS
John F. Eudeikis
LAIDOTUVIŲ DIREKTORIUS
AMBULANCE DIENĄ IR NAKTĮ

4605-07 S. Hermitage Avenue
Yards 1741-2
4330-34 S. California Avenue
Lafayette 0727
Koplyčios VELTUI Visose Chicagos Dalyse
Radio Programai WGES (1390 k.) Pirmadieniais ir Ketvirtad. 8 val. vak.

NULIŪDIMO VALANDOJE
KREIPKITĖS PRIE
ANTHONY B.
PETKUS
LAIDOTUVIŲ DIREKTORIUS
DVI MODERNIŠKOS KOPLYČIOS JŪSŲ PATOGUMUI:
1410 So. 50th Ave., Cicero, Ill.
Telefonas — CICERO 2109
6812 So. Western Ave., Chicago, Il..
Telefonas — GROVEHILL 0142
Mūsų patarnavimas yra greitas, mandagus, ir jūsų finansiškam stoviui prieinamas!

PETER TROOST MONUMENTS
Naujoje South Side Vietoje
Meniški, Vertingi PAMINKLAI MAUZOLĖJAI ŽENKLAI

Štai Yra Mumis Pasitikėjimo Rekordas:
Ši Firma suvirš 50 metų tos pačios šeimos rankose.
PERSONALIZED MEMORIALS AT NO ADDITIONAL COST!
Particular People Prefer TROOST Productions.
DISTRIBUTORS OF THE FAMOUS MONTELLO GRANITE
Most Beautiful and Enduring — Strongest and World's Best.
BUY U. S. VICTORY BONDS WITH THE SAVINGS
KREIPKITĖS PRIE—
JOHN W. PACHANKIS
— THE LITHUANIAN MONUMENT MAN —
Member of the Lithuanian Chamber of Commerce and Darius-Girėnas American Legion Post No. 271
MODERNI IŠVIDINĖ PARODA, NAUJOJ VIETOJ:
2548 West 63rd St. Tel. GROvehill 3745
Automobilių Transportacijos Patarnavimas Ten ir Atgal
VALANDOS: Kasdien 9—9 val. vak.; Sekmad. 9—6 val. vak.

NARIAI:
Chicagos Lietuvių Laidotuvių Direktorių Asociacijos

AMBULANCU
Patarnaujam dienąirnaktį
Mes Turime Koplyčias Visame Mieste.

ANTANAS M. PHILLIPS
3307 S. LITUANICA AVE. Phone YARds 4908

J. LIULEVIČIUS
4348 S. CALIFORNIA AVE. Tel. LAF. 3572

P. J. RIDIKAS
3354 S. HALSTED ST. 710 W. 18th STREET
Telephone YARds 1419

IGNACAS J. ZOLP
1646 WEST 46th ST. Phone YARds 9781

MAŽEIKA -ir- EVANAUSKAS
3319 LITUANICA AVE. Phone YARds 1138-39

LACHAWICZ IR SŪNAI
2314 WEST 23rd PLACE Phones CANal 2515
10756 S. MICHIGAN AVE. COMmodore 5765
PULlman 1270

L. L. BUKAUSKAS
10821 S. MICHIGAN AVE. Tel. PULlman 9661

SENOMS, ATDAROMS, SKAUDŽIOMS ŽAIZDOMS IR ODOS IŠBĖRIMAMS

Kenčiantieji nuo senų, atdarų ir skaudžių žaizdų, žino kaip sunku yra ramiai sėdėti, ir kaip nakties metu negalima gerai išsimiegot. Kuomet žaizdos pradeda niežti ir skaudėti — užtepkite LEGULO Ointment palengvinimui skausmo ir niežėjimo tų senų, atdarų ir skaudžių žaizdų. Jo atgaivinančios ir skausmą prašalinančios ypatybės suteiks Jums tinkamą nakties poilsį ir pagelbės išgydyt senas, atdaras ir skaudžias žaizdas. Vartokite jį irgi skaudiems nudegimams, šašų ir sutrūkimų prašalinimui, ir kad palengvinti Psoriasis niežėjimą. Atvėdina vadinamą Athlete's Foot degimą ir niežėjimą, sustabdo jo plėtimąsi, sulaiko nuo odos sudžiūvimo ir sutrūkimo tarp pirštų; geras ir sausos, trūkstančios odos niežėjimui, nuo darbo išbėrimams ir kitoms odos negalėms iš lauko pusės.

LEGULO OINTMENT parsiduoda po **$1.00, 1.75, ir 3.00.**

Siųskite Jūsų Money Orderį tiesiog į:—

LEGULO
1941 No. Pulaski Rd.
Dept. D. Chicago 39, Ill.

A. A.

VINCENTAS KAZLAUCŪNAS

Gyveno 1237 W. Madison St. Mirė Sausio 17 d., 1946 m., 11 val., vak., sulaukęs pusės amžiaus. Gimes Lietuvoje. Kilo iš Panevėžio apskričio ir parapijos, Pinavos kaimo.

Paliko dideliame nuliūdime: 2 Seseris Kotriną Skrabis ir švogerį Simoną, Apaloniją Kaminskas ir švogerį Antaną ir jų šeimas; 2 pusseseres Petronėlę Kairienę ir Uršulę Restenis švogerį, Stanislovą ir jų šeimas; 4 pusbrolius Kazimierą Karecką, Joną, Bruno ir Simoną Gasparūnus ir jų šeimas ir daug kitų giminių, draugų ir pažįstamų.

Kūnas pašarvotas Mažeiko-Evanausko koplyčioje — 3319 S. Lituanica Ave. Laidotuvės įvyks antrad. — Sausio 32 d., 1946 m. Iš kopiyčios 8:00 val., ryto bus atlydėtas į Šv. Jurgio parapijos bažnyčią, kurioje įvyks gedulingos pamaldos už velonio sielą. Po pamaldų bus nulydėtas į Šv. Kazimiero kapines.

Nuoširdžiai kviečiame visus gimines, draugus ir pažįstamus dalyvauti šiose laidotuvėse.

Nuliūdę. Seserys, Švogeriai, Pusseserės, Pusbroliai ir Kitos Visos Giminės.

Laidotuvių direktoriai Mažeika-Evanauskas. Telefonas YARds 1138-1139.

Lietuva turi būti vėl Nepriklausoma Valstybė!

Komunistai

Yra didžiausi veidmainiai

VIENAIP KALBA, KITAIP DARO; KOVOJA PRIEŠ KAPITALISTUS, O PATYS NORI TAPTI KAPITALISTAIS.

Iš komunistų programos ir jų veiklos visi žinome, kad jie dedasi didžiausiais kovotojais prieš kapitalizmą. Visur jie stoja už proletariatą ir siekia proletariato diktatūros.

Bet, ar žinote, kad daugelis iš komunistų tarpo, dedamies kovotojais su kapitalizmu, patys yra kapitalistai, arba visomis jėgomis kopia į kapitalistų klasę? Pavyzdžių turime daug, o pastarasis yra garsus Amerikos komunistų lyderis Earl Browder.

Iš New York'o pranešama, kad tasai Amerikos komunistų patriarka, Earl Browder, su savo broliu William, šiomis dienomis pradėjo kopti į kapitalistus. Jiedu įsteigė firmą vardu Distributors Guide, Inc. Vadinas, neužilgo gali palikti kapitalistais ir darbininkų-tarnautojų išnaudotojais.

Earl Browder buvo ilgus metus Amerikos komunistų partijos sekretorius, o jo "bratec" William — partijos iždininkas. Praeitą vasarą jiedu buvo pašalinti iš einamųjų pareigų, bet ir po šiais dienai yra nariais Amerikos komunistų partijos.

Lietuvių tarpe irgi randasi komunistų kapitalistukų. Dažnai jie visa gerkle šaukia: "Šalin su kapitalistais!", o tuo tarpu į savo kišenius turtą krauna ir buržuiškai gyvena. Niekam nematant, jie net juokias iš savo draugų-proletarų, kurie laikosi komunizmo programos.

Tokie žmonės yra didžiausi veidmainiai. Gaila tik, kad proletarai-komunistėliai, apakinti savo spaudos, taip pat veidmainiškos spaudos, neįžiūri tų kapitalistukų ir nenutraukia nuo jų veidmainiškumo skraistės.

KENČIANTIEJI

— nuo —

Arthritis — Rheumatizmo — Lumbago — Muskulų Skausmo

. Vartokite . . .

HEALTH RESORT MINERAL BATH DRUSKĄ

1 maišukas užtenka 10 maudymams.

KAINA TIKTAI — $1.00

Prašykite jos vietinėj vaistinėj, o jeigu jūsų vaistininkas neturi, siųskite savo užsakymus su pinigais tiesiog į —

Bath Products Co.

Laboratories — Chicago, Ill.

Southsaidiečiai kreipkitės į UNION DRUG CO., 3459 So. Halsted St.

Iš vienos Lietuvių parapijos žuvo 38 kariai

Chicago, Ill. (LAIC) — Statistiko parodo, kad iš kelių šimtų į karą pašauktų Šv. Jurgio parapijos vyrų (Chicagoje) net 38 yra žuvę. Labai būtų svarbu turėti tikslias statistikas ir kituose lietuvių kolonijose.

PASKOLOS ANT MORGIČIŲ — 4%

BE KOMISINO

Turtas Virš $17,500,000. — Atsargos Fondas Virš $1,300,000.

STANDARD FEDERAL SAVINGS AND LOAN ASSOCIATION OF CHICAGO

UNDER U. S. GOVERNMENT SUPERVISION

4192 Archer Ave. Tel. VIRginia 1141

JUSTIN MACKIEWICH, Pres. and Mgr.

Office hours daily: 9 A. M. to 4 P. M. — Wednesdays: 9 A. M. to 12 Noon. — Thursdays 9 A. M. to 8 P. M.

Įgyvendinkite Lietuvišką Patarlę:-

"SAVAS PAS SAVĄ"

Tiesiog Jums Iš Mūsų Dirbtuvės

Pirkite Ten, Kur Gausite Pilną Patenkinimą ir Puikiausius Rakandus Už Prieinamas Kainas!

DABAR tai laikas pagrąžinti savo namus su geriausios rūšies RAKANDAIS. Mes turime didelį pasirinkimą, **mūsų pačių išdirbimo,** visokios rūšies klasiškų ir moderniškų rakandų. Pasinaudokite proga!

GARANTUOTA MEDŽIAGA IR DARBAS TEIKIAMA UŽ LABAI PRIEINAMAS KAINAS!

Tūkstančiai Pilnai Patenkintų Pirkėjų Išgarsina Mus. — Prie Progos Paklauskite Jų!

Archer Avenue Furniture Co.

— PARLOR SUITE IŠDIRBĖJAI —

4140 Archer Ave. Chicago 32, Ill.

Telefonas — LAFayette 3516

Savininkas — JOE KAZIK—KAZIKAITIS

RANKA RAŠYTA

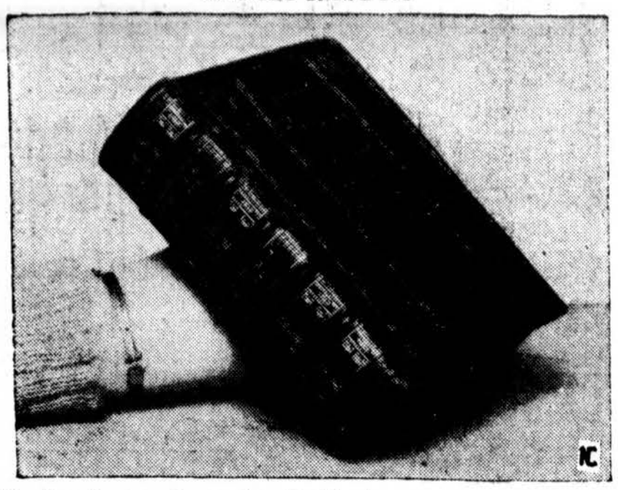

Nuotraukoj rodoma Šv. Rašto knygą, parašytą ranka, maždaug 1200 metais. Knygą sudaro 900 šilkinio-pergamentinio popierio lakštų. Spėjama, kad 40 ar 45 metus laiko ėmė jai parašyti. Knyga randasi Šv. Bonaventūro Kolegijos Knygyne, Allegany, N. Y. (NC-Draugas)

IVAIRIOS DOMIOS ŽINIOS

Už holdapą 20 metų

Crawfordsville, Ind. — Montgomery apygardos teismo teisėjas Howard Soomer nuteisė 20-čiai metų į kalėjimą Charles Lockart, jo žmoną, jo brolį ir Ralph Burk, visi iš Danville, Ill., už užpuolimą (hold up) Crawford viešbučio. Šis plėšikų kvartetas buvo suimtas Indianapolio mieste už kelių valandų po apiplėšimo.

Vadinas, policijos greitas plėšikų suėmimas, o teismo neatidėliojanti ištarmė ne vieną gali atgrąsyti nuo pagundos ką nors užpulti, apiplėšti.

Moline, Ill. — Rock Island apskrities katalikai sukėlė $415,000 fondą pastatymui naujos katalikiškos high school toje apskrityje. Mokykloj tilps iki 1,000 studentų.

LINKSMA NAUJIENA— NAUJA MOSTIS!

SIXTIANA

Trade Mark Reg. U.S. Pat. Off.

DĖL SUAUGUSIŲ IR VAIKŲ

Sixtiana Mostėje Nėra Narkotikų Nei Nuodingų vaistų.

SIXTIANA mostis greitai pagelbsti nuo visokių skausmų, kaip tai — rheumatiškų skausmų, kaip meninių Skausmų Kojose, Rankose, Sanariuose, Krūtinės, Gerklės, Raumenų Lumbago, Sciatica, Neuralgijos iš priežasties skersvėjo ir sušalimo. Ištinimo, Skaudančių Raumenų, Mažų Bronchial Nesmagumų nuo šalčio, Pūslių, Spuogų, Vočių, Degančių ir pavargusių Kojų, Mažų Apdegimų ir žaizdų.

Sixtiana Mostis parsiduoda po $2.00 už didelį pilną stiklinį puoduką. Siųskit jūsų pinigus tiesiog į —

SIXTIANA OINTMENT CO. 2319 W. Charleston Street Chicago 47, Ill.

SIXTIANA MOSTIS vartojama Amerikos Raudonojo Kryžiaus Amerikoje ir Europoje.

Ar kas iš to išeis

Washington, D. C. — Kongresmonas Knutson (rep., Minn.) iškėlė kongresui pageidavimą, kad šiais metais būtų šešiais šimtais milionų dolerių sumažinti taksai ant prabangos dalykų, kaip gėrimo, bagažo (luggage), gražnų (jewelry) ir kosmetikos. Jis siūlo ant tų dalykų palikti taksus tokius, kokie buvo 1942 m.

Septynis pakorė

London. — Maskvos radio paskelbė, kad Nikolajev'o karo tribunolas nuteisė pakarti septynis vokiečius, karo kriminalistus, Ekzekucijos žiūrėjo 65,000 rusų.

Vieno pakartųjų, leit. generolo Herman Winkler, kurs karo metu buvo Nikolajev komendantas, įsakymu, vokiečiai būk nužudę 105,000 rusų.

Cukrus brangesnis

Washington, D. C. — Iš OPA ofiso pranešama, kad nuo vasario 1 dienos pa brangs cukrus. Už penkių svarų maišelį reikės mokėti apie tris centus daugiau, negu iki šiol.

Kas Girdėt? Chicagoje

Sudegė 7 arkliai

James J. McPhillips tvarte, 4175 Emerald Ave., kilus gaisrui sudegė septyni arkliai.

10,000 BONKŲ

- DEGTINĖS
- BRANDĖS
- RUM'O
- GIN
- VYNO
- KORDIALŲ
- KRUPNIKO

Bus Parduodama

SPECIALĖMIS KAINOMIS

Pirmam Atėjus Pirmas Patarnavimas

NATHAN KANTER "Lietuviškas Žydukas"

MONARCH LIQUOR STORE

3529 So. Halsted St.

Phone: YARDS 6054

Ką japonė rašo

Vienai Chicago lietuvaitei

MILITARISTŲ BAUGINIMAI AMERIKONAIS, VISI DŽIAUGIASI TIKROVE, KYLA JAUJOJI JAPONIJA.

Joan Rachus, duktė buvusio Darius-Girėnas Post 271, American Legion, komendanto Juozo A. Rachus, nesenai gavo laišką iš Japonijos nuo vienos japonės, kuri, Amerikai okupavus Japoniją, susipažino su Joan broliu. Laiškas rašytas lotyniškomis raidėmis, gražia anglų kalba. Laiške ji išreiškia nuomonę visos japonų jaunosios kartos. Štai, ką ji rašo:

"Brangi Miss Joan:

"Linkiu Jums Linksmų Kalėdų ir Laimingų Naujų Metų. Aš norėčiau turėti draugišką plunksną draugo Amerikoje. Nuo praeito mėnesio (laiškas rašytas gruodžio 17, 1945) aš palaikau draugystę su Jūsų broliu. Jis atvyko į Japoniją kaipo okupantas, bet aš manau, kad jis yra labai vertingas vyras. Prieš tai aš labai bijojau Amerikos kariuomenės. Mums buvo sakyta, kad amerikonai vykdys įvairius prievartavimus, nes jie yra nedrausminga kariuomenė. Oh, kokie tai buvo apgaulingi gandai! Mes buvom prigauti savo vadų. Mums buvo draudžiama matyti, klausyti ir kalbėti. Dabar, senoji Japonija nugalėta ir jaunoji Japonija atgimsta. Mes nesame nugalėti iki tol, kad jaustumėmės kriminalistais del mūs militaristų veikimo. Tokie triksai daugiau mūs neapgaus. Veskite jūs mus ant legališkumo kelio!

"Buk gera priminti mane savo tėvams

"Jus gerbianti

"(Miss) Chizuko Onoe".

Tavernams atimti leidimai

Mayoro Kelly įsakymu, šešiems tavernams atimti leidimai:

Catherine Gonia, 4813 Lincoln Ave., už pardavimą svaigalų nepilnamečiui jūrininkui.

Bessie Jackson, 4639 N. Damen Ave., taippat už pardavimą svaigalų 17 metų jaunuoliui.

Jean Quear, 2641 S. Kedzie Ave., už laikymą atdaro ilgiau, negu miesto leidžiama.

Della Gadedika (-red.), 6753 S. Western Ave., už pardavimą svaigalų 16 metų jaunuoliui.

Bernice Raines, 4001 Brighton Place, už prieglaudą vogtiems daiktams.

A. Walker, 547 E. 49 St., už šaudymą viduje.

Būk policininku

Jei esi pastarojo karo veteranas ir nori būti vienu 1,000-čio ekstra Chicago policininku, šiandie gali nuvykti į vieną žemiau pažymėtų policijos stočių ir gauti aplikaciją:

Hyde Park Station, 5233 Lake Park Ave.

Burnside Station, 9059 Cottage Grove Ave.

Brighton Park Station 3900 S. California Ave.

Marquette Station, 2259 S. Damen Ave.

Shakespeare Ave. Station, 2138 N. California Ave.

No. Damen Station 3801 N. Damen Ave.

Prie Lincoln ir Belmont gatvių gaisras sunaikino keturių aukštų L. Fish Furniture Co. krautuvę. Nuostolių padaryta už $75,000.

N. E. A. pašalino Johnson'ą

National Education Association, kuriai priklauso virš 900,000 mokytojų-švietėjų, pašalino iš narių William H. Johnson, Chicago viešųjų pradžios mokyklų vrišininką, už apie 20 skirtingų nusižengimų organizacijos etikos kodekse. Iškelta aikštėn, kad viršininkas tam tikriems asmenims teikęs įvairias pirmenybes. Asmuo, kurs sukėlė $100 mokestį jo amžinai narystei toj organizacijoj, yra gavęs net penkis paaukštinimus Chicago mokyklų sistemoj.

Dviem vagimis bus mažiau

Policija suėmė Edward Mucenski, 459 W. 43 st., ir Donald Reif, 221 Root St., abu nepilnamečiai, kurie vogtais automobiliais norėdami pabėgti nuo detektyvų prie Damen ir Jackson užvažiavo ant automobilio Charles Schwartz, 1939 S. 51 Ct., Cicero, ir jį užmušė ant vietos. Abu vagys buvo palikę automobilius buvo pabėgę, bet policija sugavo.

Taigi, mieste bus dviem automobilių vagimis mažiau.

Veteranas žuvo

Nick Manetas, nesenai paliuosuotas iš kariuomenės, žuvo ant vietos, kuomet jo automobilius susidurė su kitu automobiliu.

Chicago Convention Bureau praneša savo speliojimus, kad šie metai bus rekordiniai metai įvairiais suvažiavimais — konvencijomis.

MARGUTIS

VIENINTĖLIS AMERIKOS LIETUVIŲ KASDIENINIS RADIO LAIKRAŠTIS. — ĮSTEIGTAS BAL. 11, 1933

WHFC - 1450 kilocycles

SEKMADIENIAIS — nuo 1-mos iki 2-ros valandos popiet.

KITOMIS DIENOMIS — nuo 9:30 valandos vakare.

EXTRA PROGRAMAS — Penktadieniais nuo 7 iki 8 val. vak.

MARGUČIO Ofiso Adresas:

6755 So. Western Ave., Chicago, Ill.

Telefonas — GROvehill 2242

Aplink mus

× **Martin Punis**, 5490 S. Ingleside, kurio motina, sako kilusi iš Lietuvos, dirbęs prie atominės bombos Chicago universitete, dabar serga reta liga, vadinama Wilson desease, kuri ardo smegenis ir kietina raumenis. Dabar jis yra 22 metų. Sakoma, jo darbas buvo taip svarbus, kad Karo Departamento sekretorius davė jam garbės certifikatą.

× **Lietuvių Prekybos Butas** (Lithuanian Chamber of Commerce) praeitą penktadienį išrinko naują valdybą, į kurią įėjo sekantieji: pirmininku S. Balzekas, vice pirm. J. Pachankis, antru vice pirm. J. Mozeris, sekr. dr. Drangelis, ižd. A. Valonis. Visi šie asmenys yra

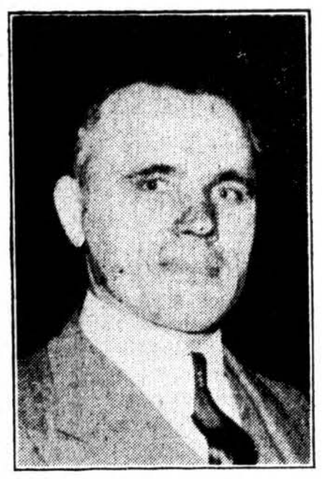

S. Balzekas

plačiai tarp Chicago lietuvių žinomi biznieriai, profesionalai ir veikėjai.

× **V. Petrauskienė**, kun. Petrausko motina ir "Draugo" korespondentė, ir K. Gasiūnas, kun. P. Gasiūno tėvas, iš Cicero, pastaruoju laiku buvo susirgę, bet jau sveiksta.

× **Dešimtukų maršas** (March of dimes) Chicagoj tęsiamos be paliovos. Šis vajus yra daromas sukėlimui fondo kovai su vaikų paralyžium. Visi prašomi prisidėti, kiek kas išgali. Vajus baigsis sausio 31 d.

× **Ivanauskų krautuvėje**, 726 West 18 St., "Draugo" stotis vasario 1 dieną minės dviejų metų sukaktį nuo širdaus patarnavimo aštuoniolikiečiams, kurie perka mūs dienraštį atskirais numerais. Priimamos taip pat ir metinės prenumeratos.

× **Sriubienei** (vardas nepaduodamas) yra "Drauge" atėjęs laiškas nuo Br. Bujokienės iš Anglijos. Adresatė prašoma atsilankyti arba atsiųsti 3c pašto ženklą laiškui persiųsti.

× **Stanley Ranšis**, iš Nashua, N. H. (168 Main St.) paieško Elzbietos Kumskis ir Emilijos Švilpa. Prašomi atsišaukti aukščiau paduotu adresu.

× **V. ir I. Atraškevičiai** pirko vieną gražiausiu toj apylinkėj bungalow adresu 5702 S. Whipple St., kurią be abejonės, pradės lankyti ir "Draugas" bei "Laivas".

× **Prelatui M. Krušui**, Šv. Jurgio parapijos klebonui, vienoj Los Angeles, Calif., ligoninėj padaryta operacija. Sveikata gerėja.