DRAUGAS
The Lithuanian Daily Friend
PUBLISHED BY THE LITHUANIAN CATHOLIC PRESS SOCIETY
2334 S. Oakley Ave., Chicago, Ill.
Telephone Canal 8010—8011
The most influential Lithuanian Daily in America

DRAUGAS

THE LITHUANIAN DAILY FRIEND

...“and that government of the people, by the people, for the people, shall not perish from the earth.”
—Abraham Lincoln

No. 32 | Price 3 cents | Chicago, Illinois Penktadienis, Vasario (Feb.) 8 d., 1946 m. | Kaina 3 centai | Vol. XXX

Gal Priseis Racijonuoti Mėsą -- Truman

Lietuva Minėjo Okupacijos Sukaktį; Klaipėdoj Iškeliami Vokiečių Laivai

(“Draugo” Specialaus Korespondento Europoje Pranešimas).

Kaip aprašo Vilniaus korespondentai, visa Lietuva sausio 28 dieną iškilmingai paminėjo kaip sukaktį nuo vokiečiu išlaisvinimo. Taip Lietuva nusikratė vienos okupacijos, kad ant savo pečių užsidėjus kitą okupaciją.

Jei vokiečių fašistai žudė, kankino, sodino į kalėjimus ir trėmė iš Lietuvos mūsų žmones, tai naujieji okupantai nesiliovė suiminėję ūkininkus, nusavindami žemes, dirbtuves ir tremdami į Rusijos gilumą sovietų valdžiai nepalankius žmones.

Visi Turėjo Iškabinti Raudonas Vėliavas

Tačiau sausio 28 diena norėta ypatingai paminėti. Visi gyventojai pagal duotą isakymą visoj Lietuvoj turėjo iškabinti raudonas vėliavas, dalyvauti mitinguose ir klausytis agitatoriu kalbų.

Vilniuje valstybės filharmonijos teatro salėje buvo sušauktas vietos gyventoju mitingas, kurį atidarė Vilniaus vykdomojo komiteto pirmininkas Kaveckas, pakviesdamas į garbės prezidiuma Šušlovą, Kovaliova ir kitus žymesniuosius komunistų vadus, kaip Vilniaus komunistu partijos pirmininka Kučinska, generola Gudilenką, pulk. Motieką ir kt.

Gen. Motiejevas pareiškė, kad 1945 m. sausio 29 d raudonajai armijai užėmus Klaipėdą, buvo “išvaduota” Lietuva ir toje kovoje dalyvavę lietuvių kariuomenės daliniai gavo Klaipėdos vardą.

Panašūs mitingai įvyko veik kiekviename miestely. Visur kalbėtojai pabrėžė, kad nuo dabar Lietuva bus “neatskiriama nuo Rusijos, suaugdama su ja kūnu ir siela...”

Kino Teatruose Vien Tik Sovietiškos Filmos

Iš užsienio daugiau nebeįvežama nei amerikoniškų, nei prancūziškų filmų. Visuose kino teatruose rodomos vien tik sovietiškos gamybos filmos.

Daug yra “skrajojamu” kino teatrų, kurie važinėja po mažus miestelius su propagandinėm filmomis. Marijampolėj “Aušros” kino teatro keturi aparatai visad yra “kelionėje.” Po tokių seansų, dažniausiai dar būna paskaitos, kurių turinys yra visur vienodas: lietuviai turi balsuoti už komunistų atstovus.

Moterys Raginamos Neatsilikti

Kandidatė į aukščiausiąją tarybą Raišytė kritikavo moterų veiklą, kad jos neužtenkamai esančios aktyvios. Jos turinčios ne vien tik kad neatsilikti nuo vyrų, bet dar tuos vyrus “perauklėti” sovietiškoje dvasioje, nes šeimoje nuo moters daug kas priklauso.

Kad pritraukus moteris prie sovietiško judėjimo, Lietuvoj yra organizuojami joms specialūs kursai, skaitlingesniu šeimų motinos apdovanojamos ordenais ir kitais pasižymėjimo ženklais, partijai priklausančioms šeimininkėms duodamos papildomos maisto kortelės ir visokiu gėrybių kalnai žadami. Bet visa tai žadama iki rinkimų.

Kada praeis rinkimai, tada jos nebus niekam reikalingos, nes jos bus savo darbą atlikusios.

Iškels Nuskandintus Vokiečių Laivus

Kas matė prieškarine Klaipėdą dabar jos nepažins. Gatvėse judėjimas nedidelis. uoste mažai laivu, sandėliai tušti, bet naujieji šeimininkai giriasi, kad jiems jau pasisekė “atstatyti.”

Klaipėdos komunistų partijos sekr. Mikulinas padarė pranešimą, kad vyriausybė paskyrusi 120 milijonų rublių Klaipėdos atstatymui ir naujiems uosto įrengimams. Iš tu pinigu numatoma išvalyti viena iš baseinų, kuriame yra daug nuskandintų vokiečių laivų.

Nori Padarvti Klaipėdą Kurortiniu Miestu

Miesto valdyba, pagal išdirbta plana, yra numačiusi įrengti keletą viešu sodų, pajūry sutvarkyti vasarvietes ir sanatorijas, kad ateinančią vasara jaunimas kuoskaitlingiausiai galėtu aplankyti pajūrį ir pagyventi Neringoje.

Rusai Atstovauja Lietuvių Tautą

Būdamas kilimo iš Telšių, Gedvila tačiau kandidatu į aukščiausią tarybą įsirašė Klaipėdos apygardon. Su juo kitas kandidatas išstatytas generolas Višinas.

Rudaminos valsčiuje susirinkę darbininkai ir ūkininkai išstatė į rinkimus kandidatus Šušlovą ir Kovaliovą. Valsčiaus pirm. Andrejevas, o taip pat Urbanavičius, Arlėnas, Bagonas ir Višnievskienė ragino visus balsuoti už šiuos du Stalino auklėtinius, nes tik jie vieni sugebėsią gerai atstovauti lietuvių tautą.

Susirinkime dalyvavo apie 1500 žmonių ir buvo pasiųsta Stalinui pasveikinimo telegrama.

Paskutinę savaitę oras Lietuvoje staiga atšalo ir dienos metu temperatūra siekia iki 10 laipsnių šalčio, o naktimis ir iki 15 laipsnių.

Vyt. Arūnas

STAI KAIP ATRODĖ SUDUŽĘS LAIVAS

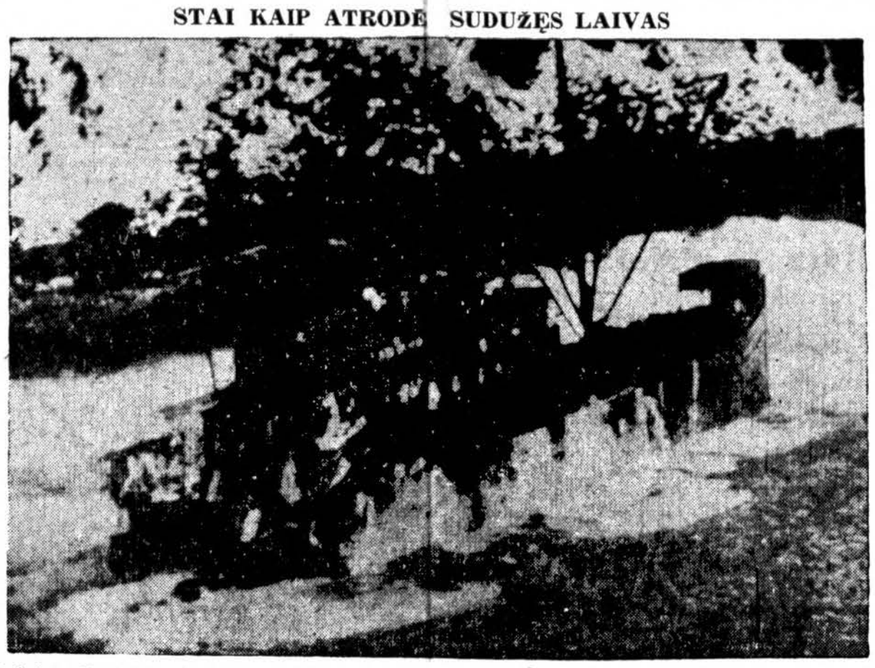

Priešugalis laivo Yukon guli ant akmenų Johnston įlankoje, Alaskoje, kur jis sudužo audros metu. Ant dėnio matosi kai kurie keleiviai ir įgulos nariai. (Acme Telephoto).

Trumanas Paruošia Planą Baigimui Plieno ir Kitų Didelių Streikų

WASHINGTON, vas. 7.— Prez. Trumanas šiandien sakė jis manąs už dienos kitos turėti paruošęs formulę sustabdymui plieno ir kitu didelių streikų. Atsakydamas į laikraštininkų paklausimus, Prezidentas sakė svarstomoji formulė nėra naujas algų-kainų planas, bet programas apsidirbti su dabar esančia padėtimi.

Jis sakė jeigu dabar galima išjudinti masinę produkciją, padėtis pati išsitaisys ir tuomet nebus reikalinga nauja algų-kainų formulė, ir priminė, kad nuo karo pabaigos administracija nestojo prašiusi pilnos produkcijos išpildymui susikrovusių reikalavimų.

Prezidentas sakė neišaiškintos streikų problemos nesulaikys jo nuo išvykimo 10 dienų atostogoms Floridoje pirmadieny.

CIO ir AFL viršininkai abu sakė jie turi matyti valdžios naująją algų-kainų deklaraciją pirm negu jie galės pasisakyti dėl jos priėmimo. AFL prez. Wm. Green ir CIO prez. Murray sakė administracija nesikalbėjusi su jais, tad jie nieko negali pažadėti.

Streikas Uždarė N. Y. Mokyklas; Miestas Racionuoja Visokį Kurą

NEW YORKAS, vas. 7.— New Yorko miestas šiandien ėmėsi griežtų žygių dėl didelio kūro trūkumo pasėkoje keturių dienų streiko tugboat vairuotojų. Darbininkams nutarus negrįžti darban po valdžios kontrole, mayoras O'Dwyer įsakė: nuo ryt dienos uždaryti visas viešąsias mokyklas iki tolimesnio pranešimo; uždraudė vežti anglis ar aliejų šildymui pasilinksminimo vietų; nešildyti požemį ir gatvėkarius, ir užgesinti visas elektra šviečiamas reklamos iškabas.

Tuo tarpu, unijos atstovai sakė jie sudarė pasiūlymą užbaigimui streiko, kurį patieks unijos susirinkimui ryt dieną. Unija priešinasi vartojimui armijos ir laivyno traukiamųjų laivų, sakydama jau ir taip būta per daug kišimosi.

ODT biūrui perėmus sustreikuotas įmones, 45 armijos ir laivyno tugboat'ai pradėjo vežti kūrą į New Yorko uostą.

Kramer Užginčijo Safford Liūdymą

WASHINGTON, vas. 7.— Kapt. A. D. Kramer pareiškė Pearl Harbor komisijai, kad jis niekad negirdėjo apie laivyno įsakymą jūrininkams sunaikinti memorandumus apie įvykius prieš 1941 m. gruodžio 7 d. japonų atakos, ir sakė jis “stebisi,” kad kapt. L. F. Safford praeitą savaitę liūdijęs jog adm. Stark išleidęs tokį įsakymą žodžiu kelias dienas po atakos.

ARMIJOS LĖKTUVAS NUKRITO; 2 ŽUVO

Armijos atakos bomberis vakar po pietų nukrito į kiemą užpakaly 3750 W. 63rd pl. Jo gazolinos tankai sprogo ir užsiliepsnojo. Dviejų armijos lakūnų lavonai taip sudegė, kad nebuvo galima juos atpažinti.

Remkite “Draugą”, nes jis tarnauja Bažnyčiai, Tėvynei

Geležinkelio Streike Du Mirė, Trys Pašauti

BLOOMINGTON, Ill., vas. 7.—Unija ir Toledo, Peoria ir Western geležinkelis kaltina vieni kitus už mirtiną susišaudymą, kuriame ginkluoti geležinkelio sargybiniai nušovė du pikietininkus ir tris kitus sužeidė.

Unija sakė streikieriai buvo nušauti geležinkelio pasamdytu mušeikų, ir išėmė varantą kaltinantį suimtuosius sargybinius žmogžudyste. Bendrovė sakė tai buvo “gaujos ataka,” kurioje “traukinio įgula buvo priversta save ginti.”

Atstovų Rūmai Pravedė Case Byliu, 275-155

WASHINGTON, vas. 7.— Atstovu rūmai 257 balsais prieš 155 šiandien pravedė karštai ginčytą Case bylių suvaldymui streikų ir išrišimui darbo ginčų. Bylius dabar siunčiamas Senatan, kur, jo priešai pranašauja, jis sutiks didelės opozicijos.

Nesuranda 32 Asmenų iš Sudužusio Laivo

KETCHIKAN, Alaska, vas. 7.—Pagalbos laivams atvežus paskutiniuosius išgelbėtuosius iš sudužusio laivo Yukon į Seward miestą, liko dar 32 asmenys, kurių likimas nėra žinomas. Sąrašai dabar tikrinami sužinoti ju vardus.

Visas Seward žiūri mažu valčių, kuriose gal randasi bent dalis tų asmenų. Gelbėtojai nerado nė vieno lavono ir nuėmė visus asmenis nuo laivo priešugalio. Iš viso išgelbėta 465 keleiviai.

KALENDORIUS

Vasario 8 d.: **Šv. Jonas iš Matha**; senovės: Dormantas.

Vasario 9 d.: **Šv. Apolonija ir Šv. Cyrilas**; senovės: Algė ir Dėja.

ORAS

Apsiniaukus. Bus šilčiau.

Prezidentas Sakė Gal Reikės Tai Daryti Išgelbėti Europos Žmones

WASHINGTON, vas. 7.- Prez. Trumanas šiandie sakė jis reikalautų mėsos racionavimo grąžinimo jeigu tai būtų reikalinga, kad neleisti 10 iki 15 milijonu žmonių mirti dėl bado. Prezidentas pareiškė spaudo konferencijai, kad jis manąs ir viliasi, jog nebus reikalinga mėsą racionuoti.

Jis paaiškino, kad jis yra gyvai susirūpinęs dėl bado prospektų karo suaižytose šalyse, ir viliasi, kad jo programas javų sutaupymu leis eksportuoti 6,00,000 tonų javų užsienin per pirmus šešis mėnesius šių metų.

Prašo Kitų Kooperuoti

Anot Prezidento, draugai ir alijantai karo metu nėra kalti už desperatišką padėtį, ir nebūtų amerikoniška leisti žmonėms priešų kraštuose badauti.

Kanada, Australija ir kiti kraštai su maisto pertekliais yra prašomi kooperuoti, ir p. Truman sakė jis tikisi, jog amerikiečiai koperuos pirkdami mažiau.

Mažiau Kitų Dalykų

Suvartojant didesnę dalį miežių, amerikiečiu dieno šeityje bus tamsesnė, ir bus mažiau alaus ir degtinės, net turėtų būti bent laikinas padidėjimas kiaulienos, sutienos, paukštienos, kiaušinių ir kai kurių pieno produktų.

Prez. Trumanas vakar liepė valdžios agentūroms paruošti įstatymus sumažinimui kviečių vartojimo. Tad išvengti “masinio badavimo” užjūryje. Miltu gamintojai turės suvartoti daugiau kviečių miltams. Uždrausta vartoti kviečius degtinei ir alui. Ūkininkai bus prašomi mažiau kviečių ir kitų javų sušerti gyvuliams.

8,000 Tonų Austrijai

LONDONAS, vas. 7. — Europos UNRRA štabas pranešė, kad 8,000 tonų kviečių bus tuoj išsiųsta iš Amerikos į Austriją.

Bevin Pareiškė Manuilsky Meluoja; Dabar Ginčas Eina Dėl Indokinijos

LONDONAS, vas. 7.—Kitam sovietų delegatui, ši kartą Ukrainos Manuilskiui, iškėlus skunda, kad britų kariuomenės buvimas Indokinijos salose sudaro pavoju taikai ir užgniaužia indokiniečių nepriklausomybės sąjudį, Anglijos užsienių sekr. šiandien aštriai atsakė, pavadindamas Manuilsky melagiu.

Manuilsky sakė jis nereikalauja britų kariuomenės ištraukimo, bet nori, kad komisija būtų pasiųsta Indokinijon vsą reikalą išaiškinti ir sutaikyti kariaujančias puses. Bevin tuomet atsakė, kad jeigu nereikalaujama kariuomenės atėmimo, tai skundas neturi jokio pagrindo.

Priėmė Levanto Notą

Komisija, svarstydama Ukrainos skundą dėl Indokinijos, priėmė Levanto notą protestuojant prancūzų karių laikymą Sirijoje. Šio reikalo svarstymas atidėtas.

Indokinijos reikalas iškilo po susitaikymo dėl Graikijos vakar naktį, kuomet Višinskis sakė jis nereikalaus rezoliucijos pareiškiant, kad britai Graikijoje sudarę pavojų taikai, o Bevin atšaukė savo reikalavimą formaliai išteisinti Angliją.

Homma Kreipiasi į Vyriausiąjį Teismą

WASHINGTON, vas. 7.— Lt. gen. Masaharu Homma, japonų karo vadas kaltinamas pravedimu Bataan mirties eisenos, šiandien prašė vyriausiąjį teismą sustabdyti jo teisimą prieš Amerikos militarinę komisiją Maniloje.

Komunistai Išmeta Tovarišč Browder'į

NEW YORKAS vas. 7.— Amerikos komunistų partijos nacionalinė taryba apkaltino Earl Browderį, buvusį partijos viršininką, apleidimu “komunistų užduočių ir atsakomybių” ir grąsina jį išmetimu iš partijos.

Vėliausių Žinių Santrauka

—CIO Prez. Murray nepatvirtino ir neužginčijo raporto, kad jis slaptai tarėsi su plieno atstovais.

—Nacių teisime vakar iškelta Rudolf Hess skridimas Anglijon tikslu prikalbinti Angliją pasiduoti Vokietijai ir leisti vokiečiams laisvai tvarkyti Europą.

—Ginkluoti marinai saugo visus sustreikuotus tugboattus New Yorke, o armija ir laivynas savo vyrų tarpe ieško prityrusių traukiamų laivų vairuotojų.

—Lancaster, Pa., Conestoga transporto firma ištraukė penkis gatvėkarius iš sustreikuotų stočių. Kiti vairuotojai buvo armijos uniformose, ir su policijos apsauga.

—Senatoriai priešingi FEPC byliui paruošė pasiūlymą, kurį patieks byliaus rėmėjams.

ĮDOMIOS ŽINIOS IŠ TOLIAU

Trys Broliai Kareiviai

Binghamton, N. Y. — Nedaug tėra šeimų, iš kurių būtų buvę pašaukti į karą trys broliai.

Dedamam atvaizde matome tris brolius Waska, kurie kaip namie būdami buvo pavyzdingi vaikinai, geri katalikai, taip ir kariuomenėj pasižymėjo užsitarnaudami dekoracijas.

PAUL E. WASKA

Paul E. Waska, 23 metų amžiaus, kariuomenėj išbuvo tris metus ir veik visą laiką užjūryje. Jam teko dalyvauti invazijose: į Afriką, Siciliją, Italiją. Apdekoruotas 4 Battle Stars: Naples, Foggia, Rome, Arno, Poe Valley and Northern Alpines.

★

SYLVESTER J. WASKA

Tech. Sgt. Sylvester J. Waska yra 29 metų amž. Kariuomenėj išbuvo puspenktų metų: du metus užjūryj. Buvo priskirtas į Pirmąją Armiją. Dalyvavo kautynėse Prancūzijoj, Belgijoj ir Vokietijoj. Apdekoruotas 5 Battle Stars: Normandy, Northern France, Ardennes, Rhineland and Ceneral Europe.

★

VINCENT G. WASKA

Vincent F. Waska, 42 m. amžiaus, tarnyboj išbuvo vienus metus. Baigęs pagrindinį apmokymą, buvo paskirtas į militarę policiją, iš kurios, karui pasibaigus, dėl amžiaus, tapo paliuosuotas iš kariuomenės.

Vasario Šešioliktoji

Rochester, N. Y. — Rochesterio lietuviai Lietuvos nepriklausomybės šventę minės iškilmingai vasario 24 dieną. Minėjimas prasidės šv. Mišiomis 11 val. dalyvaujant visoms draugijoms, Amerikos legijonieriams ir Auxiliary.

Trečią valandą popiet bus prakalbos. Tarp kitų kalbėtojų kalbės Elena Devenienė, iš Waterbury, Conn. Prakalbas rengia Amerikos Lietuvių Tarybos skyrius. Bus išnešta rezoliucija prašant Amerikos valdžios imtis visų galimų būdų išlaisvinti Lietuvą.

Broliai ir sesutės! Kurių širdyse dar rusena kibirkštėlė Lietuvos meilės, dalyvaukit pamaldose ir prakalbose.

V. J. A.

Paieškomi Asmenys

Aleknavičius Mikas, gyvenęs Kanadoje, bet spėjama, kad persikėlė į Jungt. Amerikos Valstybes.

Aleksandravičius Baltrus, kilęs iš Babraninkų kaimo, Simno val., Alytaus apskr.

Ambrazevičius, kilęs iš Kaugonių km., Žaslių val., Trakų apskr.

Atkacy Anthony, arba Antanas Atkočius, gimęs Brooklyne, bet kurį laiką su motina gyvenęs Lietuvoje, iš kur grįžęs nusikėlė į Kaliforniją.

Babinskaitė - Daukšienė - Matusevičienė Ona, gyvenusi Philadelphia, Pa.

Bačius Pranas, kilęs iš Paškanių km., Želvos val., Ukmergės apskr., Amerikoje gyvenantis nuo 1926 m.

Balaika Jonas.

Baltrušaitis Donatas, gyvenęs Grand Rapids, Mich.

Banienė -Navickaitė Teofilė, kilusi iš Šunskų bažnytkaimio.

Baranas Konstantinas ir jo sūnus Aloizas, gyvenęs Čikagoje, o vėliau Rochester, N. Y.

Beitnerienė -Gervaitė, kilusi iš Veiverių apylinkės.

Bernotas Kazys, Amerikoje žinomas kaip **Charles Bannet**, anksčiau gyvenęs Elizabeth, N. J.

Bražauskienė - Viktaravičiūtė Zofija, gyvenusi Brooklyn, N. Y.

Brusokas Stasys, iki 1939 m. gyvenęs New Yorke.

Bubelis ar Bubelė Jeronimas, sūnus Adomo ir Marijonos, kilęs iš Telšių apskr., gyvenęs Brooklyn, N. Y.

Buikus Juozas, spėjama, kad gyvena New Yorke.

Chimes - Chmieliauskas Albinas-Julijonas, sūnus Vinco, gyvenęs New Yorko apylinkėje.

Cibulienė - Bujauskaitė Magdalena, kilusi iš Zariškių km., Skriaudžių parap., Marijampolės apskr.

Černeckas Stasys.

Černiūtė Magdalena, kilusi iš Žirniškių km., Igliškėlių val., Marijampolės aps.

Dailidėnas Petras, gyvenęs Brooklyn, N. Y.

Daukšienė - Matusevičienė-Babinskaitė Ona, gyvenusi Philadelphia, Pa.

Dekeraitis Marija ir Viktorija, kurių ištekėjusių pavardės nežinomos, gyvenusios Brooklyn, N. Y.

Dičkauskai Kazimieras ir Adelė Liepinaitytė, ir jų sūnus Viktoras, gyvenę Brooklyn, N. Y.

Dominaitė-Duff ar Wdoff (Wdowitschenko) ir jos vyras Povlas, duktė Lidija ir sūnūs: Jurgis ir Eugenijus, kurie gyveno ir gal tebegyvena Čikagoje. Motina gal jau esanti mirusi, bet kiti šeimos nariai spėjama tebe gyvena Čikagoje.

Dronseka Juozas, gyvenęs Brooklyn, N. Y.

Dumša Ignacas, gyvenęs New Haven, Conn.

Durienė Ona, kilusi iš Panevėžio apskr.

Erminas Antanas, kilęs iš Slėdų km., Alsėdžių valsč., Telšių apskr., gyvenęs Argentinoje, bet manoma, kad persikėlė į J. A. Valstybes.

Ieškomieji ar apie juos žinantieji maloniai prašomi atsiliepti:

Consulate General of Lithuania
41 West 82nd Street
New York 24, N. Y.

AUTOMOBILIU PRO PIKIETININKŲ LINIJĄ

Nuotrauka padaryta San Diego, Calif., prie Convair dirbtuvės, kuomet vienas darbininkų suvažinėtas pikieto linijoj. Automo biliu, sakoma, važiavęs tos dirbtuvės vice-prezidentas. (Acme-Draugas telephoto)

Surado "tamsią" žvaigždę

New York. — Dr. N. E. Wagman, direktorius Allegheny Observatorijos, Pittsburgh, Pa., kad šių dienų astronomijos mokslas suradęs erdvėj "tamsią" žvaigždę Astronomų iki šiol ji buvo nepastebėta delto, kad jos draugė-žvaigždė, vadinama Alpha Ophinchi, yra 20 kartų šviesesnė ir visą laiką tik į save kreipė astronomų dėmesį.

Už $1,225 liros

Washington. — Italijos vyriausybė nustatė naują pinigų-lirų vertę Amerikos doleriui. Iki šiol už vieną dolerį buvo gaunama 100 lirų, dabar bus 225 liros.

Nevartok 'Svaigalų'
Dėl pagelbos nuo "Nugarskausmų", "Rheumatipmo" ir "Muskulų Skausmų".
. . Vartokite . . .
HEALTH RESORT MINERAL BATH DRUSKA
1 maišukas užtenka 10 maudymams.
KAINA TIKTAI — $1.00
Prašykite jos vietinėj vaistinėj, o jeigu jūsų vaistininkas neturi, siųskite savo užsakymus su pinigais tiesiog į —
Bath Products Co.
Laboratories — Chicago, Ill.
Southsaidiečiai kreipkitės į UNION DRUG CO., 3459 So. Halsted St.

DR. V. P. SLEPIKAS
GYDYTOJAS ir CHIRURGAS
* * *
6803 W. Cermak Road
BERWYN, ILLINOIS
Ofiso Tel. — Berwyn 8823
Rez. Tel. — Lafayette 5151
Jeigu neatsiliepiama — Šaukite: Berwyn 6200
VALANDOS:
Pirmad., Antrad., Ketvirtad., ir Penktadieniais — nuo 2 iki 4 pp., ir 7 iki 9 vak.
Šeštadieniais: nuo 2 iki 4 popiet

DR. JOHN G. MILLAS
GYDYTOJAS IR CHIRURGAS
Neseniai Sugrįžęs iš Tarnybos
PRANEŠA
Atidarymą Naujo Ofiso
5720 W. Cermak Rd.
CICERO, ILLINOIS
Ofiso Tel.: CICERO 8650
Rez. Tel.: CICERO 5891
Jeigu Neatsiliepia — Šaukite: BERWYN 6200
VALANDOS:
Kasdien: 2-4 pp.; 7-9 vak.
Sekmadieniais pagal sutartį.

DR. J. W. KADZEWICK
GYDYTOJAS IR CHIRURGAS
6254 S. Ashland Ave.,
ROOM 5.
Ofiso Tel.: GROvehill 5213
Res. Tel.: PROspect 9475
VALANDOS:
Nuo 2 iki 4 popiet; 7 iki 8 vak.; ir Trečiadieniais pagal sutartį.

Tel. — HEMlock 5524
(Dieną arba Naktį)
Dr. Constance O'Britis
GYDYTOJA IR CHIRURGE
2408 West 63rd Street
VAL.: nuo 7 iki 9 kas vakaras.
Dienomis tik pagal sutartį.

Iš fabriko į jus–pirkit tiesiog ir taupykit

VISI NAUJOS MADOS IR GRAŽIOS SPALVOS AKINIAI
Atdara pirmadieniais, trečiadieniais ir penktadieniais nuo 9 val. ryto iki 6 val. vakaro. Antradieniais, ketvirtadieniais ir šeštadieniais nuo 9 val. ryto iki 9 val. vak.
OPTOMETRISTAI IR AKINIŲ IŠDIRBĖJAI
EGZAMINAVIMAS AKIŲ IR PRITAIKYMAS AKINIŲ
TOWER OPTICAL CO., INC.
1635 WEST 47th STREET (kampas Marshfield) YARDS 4499
1600 MILWAUKEE AVENUE (kampas North) HUMBOLDT 9368

PASKOLOS ANT MORGIČIŲ — 4%
BE KOMISINO
Turtas Virš $17,500,000. — Atsargos Fondas Virš $1,300,000.
STANDARD FEDERAL SAVINGS AND LOAN ASSOCIATION OF CHICAGO
UNDER U. S. GOVERNMENT SUPERVISION
4192 Archer Ave. Tel. VIRginia 1141
JUSTIN MACKIEWICH, Pres. and Mgr.
Office hours daily: 9 A. M. to 4 P. M. — Wednesdays: 9 A. M. to 12 Noon. — Thursdays 9 A. M. to 8 P. M.

STASYS LITWINAS SAKO:
"DABAR – REIKMENIS". — Tai Geriausias Laikas Pirkti VISOKIOS RŪŠIES NAMAMS GERAS PASIRINKIMAS:
Stogams Reikmenys — Insuluotų Plytų Išvaizdos Sidings — Langų — Durų — Tvoroms Materiolo — Maliavos — Varnišio — Enamelio — Geležinių Namams Reikmenų Hardware — Pleisterio — Cemento — Srutų — Visokios Rūšies Insuliacijos Materiolo — Šturmo Langų — Kombinacijos Durų — Wallboard — Plaster Board — Vamzdžių ir Daug Kitų Dalykų.
APROKAVIMAS IR PRISTATYMAS TEIKIAMAS DYKAI!
STASYS LITWINAS, Vedėjas
CARR MOODY LUMBER CO.
3039 S. HALSTED ST. TEL. VICTORY 1272
VALANDOS: Nuo 7-tos val. ryto iki 5:30 val. popiet.

Tel. — YARds 5557.
DR. FRANK C. KWINN
(Kvečinskas)
GYDYTOJAS IR CHIRURGAS
1651 West 47th Street
OFISO VALANDOS:
Nuo 2 iki 4 pp. ir 7 iki 8:30 vak.

J. RIMDZUS, D. C.
LICENSED CHIROPRACTOR IN STATE OF INDIANA
Home Calls in Indiana—
Phone WENtworth 2527
PHYSIO THERAPY
5526 S. Racine Ave.
HOURS: Daily 6—8 P. M.
Saturdays 9 A. M. to 8 P. M.

Būkit Malonūs SAVO AKIMSI
Tik vieną porą akių gauname gyvenimui. Saugokite jas, leisdami išegzaminuoti jas moderniškiausiu metodu, kurią regėjimo mokslas gali suteikti.
47 METAI PATYRIMO
prirenkame akinių, kurie prašalina visą akių įtempimą.
Dr. John J. Smetana
Dr. J. J. Smetana, Jr.
OPTOMETRISTAI
1801 So. Ashland Avenue
Kampas 18-tos
Telefonas: CANAL 0523, Chicago
OFISO VALANDOS:
Kasdien 9:30 a. m. iki 8:30 p. m.
Trečiad ir Šeštad. 9:30 a. m. iki 7:00 p. m.

SKELBKITĖS "DRAUGE'

LIETUVIAI DAKTARAI

Ofiso Tel. .... VIRginia 1886
DR. AL. RAČKUS
GYDYTOJAS IR CHIRURGAS
4204 Archer Avenue
LIGONIUS PRIIMA:
Kasdien nuo 2:00 iki 8:00 val.
Trečiad. ir Sekm. tik susitarius.

DR. EMILY V. KRUKAS
GYDYTOJAS IR CHIRURGAS
4146 Archer Avenue
Ofiso Tel. LAFayette 3210
Rez. Tel. REPublic 0054
Jeigu Neatsiliepiama— Šaukite: KEDzie 2868
VALANDOS:
Kasdien nuo 1—3 val. popiet ir nuo 6 iki 9 val. vakare.
Trečiadienio vakarais ir taipgi Sekmadieniais pagal sutartį.

Dr. F. C. Winskunas
GYDYTOJAS IR CHIRURGAS
2420 W. Marquette Rd.
Ofiso Tel.: PROspect 6446
Res. Tel.: HEMlock 3150
VALANDOS:
Nuo 2 iki 4 popiet; 6 iki 8 vak.; ir Trečiadieniais pagal sutartį.

DR. P. ATKOČIŪNAS
DANTISTAS
1446 S. 49th Court, Cicero
Antradieniais, Ketvirtadieniais ir Penktadieniais
Val.: 10-12 ryte, 2-6, 7-9 P. M.
3147 S. Halsted St., Chicago
Pirmadieniais, Trečiadieniais ir Šeštadieniais
Valandos: 3—8 popiet.

DR. CHARLES SEGAL
GYDYTOJAS IR CHIRURGAS
4729 So. Ashland Ave.
(2-tros lubos)
Ofiso Telefonas: YARds 0554
Jei neatsiliepia šaukite—
Res. Tel.: MIDway 2880
OFISO VALANDOS:
Nuo 10 iki 12 val. ryto, nuo 2 iki 4 val. popiet ir nuo 7 iki 8:30 val. vak.
Sekmad. nuo 10 iki 12 val. dieną.

Tel. Hemlock 8700. Rez. Pro. 6080
Jei neatsiliepia, šauk SEEley 0434
Dr. Peter J. Bartkus
GYDYTOJAS IR CHIRURGAS
6155 So. Kedzie Avenue
VALANDOS: nuo 2-4 ir 7-9 kasdien išskiriant trečiad. ir sekmad.

AMERIKOS LIETUVIŲ DAKTARŲ DRAUGIJOS NARIAI

Tel. CANal 6122
DR. BIEŽIS
GYDYTOJAS IR CHIRURGAS
2201 W. Cermak Rd.
Valandos: 1—3 popiet ir 7—8 v. v.
Sekmad., Trečiad. ir Šeštadienio vakarais ofisas uždarytas.
REZIDENCIJA
3241 West 66th Place
Tel. REPublic 7868

Tel. CANal 0257
Rez. Tel.: PROspect 6659
DR. P. Z. ZALATORIS
GYDYTOJAS IR CHIRURGAS
1821 So. Halsted St.
Rezidencija: 6600 S. Artesian Ave.
VALANDOS: 11 v. ryto iki 3 p.p.
6 iki 9 val. vakare.

Tel. YARds 3146
DR. V. A. ŠIMKUS
GYDYTOJAS IR CHIRURGAS
IR AKINIUS PRITAIKO
744 West 35th Street
Val.: 11-12; 2-4; ir 6:30-8:30
Pirmadieniais—2-4 ir 6:30-8:30
Šventadieniais—11-12.

Tel. YARds 5921
Res.: KENwood 5107.
DR. A. J. BERTASH
GYDYTOJAS IR CHIRURGAS
Ofiso val.: nuo 1-3; nuo 6:30-8:30
756 West 35th Street

Dėkite pastangas, kad Lietuva atgautų nepriklausomybę.

Žmogus be tikėjimo, kaip arklys be žabokliu.

Tel. — LAFAYETTE 3650
DR. V. E. SIEDLINSKI
DANTISTAS
4143 ARCHER AVENUE
(kampas Francisco Ave.)
CHICAGO 32, ILL.

UŽSISAKYKIT "DRAUGĄ"

Res. 6958 So. Talman Ave.
Res. Tel. GROvehill 0617
Office Tel. HEMlock 4848
DR. J. J. SIMONAITIS
GYDYTOJAS IR CHIRURGAS
2423 West Marquette Road
OFISO VALANDOS:
Nuo 2 iki 4 ir nuo 7 iki 9 vakare
Trečiad. ir Nedėliomis susitarus

DR. STRIKOL'IS
PHYSICIAN AND SURGEON
4645 So. Ashland Avenue
OFISO VALANDOS:
Nuo 2 iki 4 ir nuo 6 iki 8 val. vak.
Sekmad., Trečiad. ir Šeštad. vakarais—tik pagal sutartį
Office Tel. YARds 4787
Namų Tel. PROspect 1930

Tel. YARds 2246
DR. C. VEZELIS
DANTISTAS
4645 So. Ashland Avenue
arti 47th Street
Val.: nuo 9 val. ryto iki 8 val. vak.
Trečiadienį pagal sutartį.

Ofiso Tel. VIRginia 0036
Rezidencijos Tel.: BEVerly 8244
DR. T. DUNDULIS
GYDYTOJAS IR CHIRURGAS
4157 Archer Avenue
Ofiiso val.: 1—3 ir 6—8:30 P. M.
Trečiadieniais pagal sutartį.

DR. I. E. MAKAR
GYDYTOJAS IR CHIRURGAS
10758 So. Michigan Avenue
VALANDOS: nuo 2—4 ir 6—8
Ofiso Tel.: PULLMAN 1193
Namų Tel.: PULLMAN 8277

Dr. A. Montvid, M.D.
GYDYTOJAS IR CHIRURGAS
West Town Bldg.
2400 West Madison Street
Ofiso Tel.: SEEley 7330
Res. Tel.: BRUnswick 0597
VALANDOS:
Nuo 1 iki 3 popiet; 6 iki 8 vakare

HELP WANTED

"DRAUGO" DARBŲ SKYRIUS

"DRAUGAS" HELP WANTED ADVERTISING DEPARTMENT
127 No. Dearborn Street
Tel. RANdolph 9488-9489

HELP WANTED — VYRAI

VYRŲ REIKIA
Porterių Darbams
PILNO LAIKO
DIENĄ AR NAKTĮ
DARBAI
Malonios Darbo Sąlygos
Gera Mokestis
TUOJAU PIRKIMO NUOLAIDOS PRIVILEGIJOS
ATSIŠAUKITE PERSONNEL OFISAN
3-čiam Aukšte.
SEARS Roebuck & Co.
6153 S. Western Av.

Reikia
BULLARD VERTICAL BORING MILL OPERATORIŲ
TURRET IR ENGINE LATHE OPERATORIŲ
Visi mūsų darbininkai naudojasi mūsų pelno dalinimo ir pensijos plenais.
CHICAGO GEAR MFG. CO.
2823 W. Fulton St.
(Prie California)

Mūrininkų
ALGOT B. LARSON
1150 W. 39th St.
TEL.—YARDS 1919.

HELP WANTED — MOTERYS

MERGINŲ IR MOTERŲ
DIRBTUVĖS DARBAMS
48 VAL. Į SAVAITE
PASTOVUMAS
ŠVARIOJ, ŠVIESIOJ MODERNIŠKOJ DIRBTUVĖJE
EXCEL Auto Radiator Co.
320 E. 21st ST.

MOTERŲ
PRIE LENGVŲ ASSEMBLY DARBŲ
Patogios darbo sąlygos.
Patyrimo nereikia.
Economy Shade Co.
1100 S. Central Park.

SIUVIMO MAŠINOMS OPERATORIŲ
Siūti paduškoms užvalkalus.
PATYRUSIŲ
NORTHERN FEATHER WORKS
1523 N. Kingsbury
(Arti Blackhawk)
TEL.—MIChigan 7120.

MERGINŲ—nepatyrusių, prie pripildymo paduškų. — NORTHERN FEATHER WORKS, 1523 N. Kingsbury (arti Blackhawk). TEL. — MIChigan 7120 M

GERA PROGA!
IŠRENDUOJU KAMBARĮ
dėl vienos merginos ar moters. Telefonuokite YARds 1522 dienos laiku arba vakare.

Tikri draugai tik laimėje reikia užsiprašyti, kad atsilankytų; nelaimėje atsilanko nekviesti. — Teofrastas.

REMKITE IR PLATINKITE KATALIKIŠKĄ SPAUDĄ.

HELP WANTED — MOTERYS

AR IEŠKOTE GERO ATLYGINIMO IR APSAUGOS?
TELEFONŲ KOMPANIJOJ RANDASI DARBŲ DEL
DŽENITORKŲ
Uždirbsit 70c į val. pradedant.
75c. į val. po 3 mėnesių.
80c. į val. po 6 mėnesių.
★ ★ ★
VALYMO DARBAI MOTERIMS
Visose Dalyse Miesto.
Val.: 5:30 pp. iki 12 naktį.
★ ★
Valgykloj Tarnaičių
Cafeterijoj Virėjų
Taipgi Reikia
★
NAUJOS AUKŠTOS ALGOS
★
Atsišaukite
Illinois Bell Telephone Co.
Samdymo Ofisas Moterims
STREET FLOOR
309 W. WASHINGTON ST.

REIKIA
10 MERGINŲ 10
PRIE
Lengvų Dirbtuvės Darbų
PASTOVŪS DARBAI
AUKŠČIAUSIA MOKESTIS
Laikas ir pusė virš 40 val. Grupės apdraudos plenas ir graži vieta dirbti.
STONE CONTAINER CORP.
4200 W. 42nd Place

MERGINŲ IR MOTERŲ PRAMUŠTI KIAUŠINIUS PATYRIMO NEREIKIA
60c Į VAL. PRADEDANT
S. K. PRODUCE CO.
565 W. FULTON ST.

MERGINŲ
Lengviems dirbtuvės darbams.. Malonios darbo sąlygos, gera mokestis. Laikas ir pusė virš 40 val.
734 N. LEAVITT ST.

TARNAIČIŲ — ŠEIMININKIŲ
TRUMPOMIS VALANDOMIS
9:30 RYTO IKI 4:10 VAK.
Gera mokestis. Pastovumas.
Y. M. C. A. HOTEL
826 S. WABASH AVE.

Keistas dalykas

POLICIJA NERANDA DVIEJŲ METŲ VAIKO, KURĮ ĮKANDO ŠUO

Ashland ir 63rd apielinkėje šiomis dienomis pasirodė šuo, kuris apkandžiojo keletą vaikų. Policijai šunį nušovus ir Sveikatos Departmente išegzaminavus rasta, kad jis turi pasiūtimo ženklų. Spaudoje tuojau paskelbta, kad visi, kurie tuo metu ir toje apielinkėje buvo šunies įkasti, raportuotus Pasteuro Institutui.

Vieno dviejų metų vaiko, kuris, kitų vaikų liūdymu, buvo to šunies įkąstas nei tėvai neraportavo, nei policija neranda. Vadinas, tėvai stato pavojun gyvybę savo tikro vaiko.

Roosevelt rinkinys Chicagoj

Šio mėnesio pabaigoje Mendel departmentinėj krautuvėj bus išstatyta parodai dalis Roosevelt pašto ženklų rinkinio.

Visas velionio prezidento pašto ženklų rinkinys, įkainuotas $80,000, bus parduotas iš varžytinių New Yorke.

DEMONSTRACIJOS BOMBAY, INDIJOJ

Viena demonstracijų Bombay mieste, Indijoj, suruošta Kongreso Partijos narių proga 50 m. sukakties Subhias Chandra Bose, buvusio diktatoriaus Japonijos sudarytos vyriausybės Indijai. Demonstracijose keletas asmenų sužeista. (Acme-Draugas teleph.)

LAIC Žinių Santrauka

Apie Pastarųjų Dienų Padėtį Lietuvoj

Pereitos vasaros Lithuanian Bulletin (No. 4, Vol. III), antrašte The Situation in Lithuania, buvo patiektas pluoštas žinių apie padėtį Lietuvoje taip kaip ta padėtis atrodė pereitą vasarą, vieneriems metams nuo paskutinės karo bangos praslinkus.

Tragingų įvykių fone, trys reiškiniai iš anuometinio aprašymo savaimi išskiriami: tai **Lietuvos patrijotų prieš okupantą vis tebevedama ginkluota kova ir okupanto intensyviai vykdoma krašto sovietizacija su nemažiau intensyvia rusifikacija.**

Paskutiniame pranešime buvo pastebėta, kad NKVD-NKGB aparatas labiausiai buvo užimtas iš Vilniaus ir jo apylinkės lenkiškai kalbančio elemento evakuavimu. Pasitvirtina, kad tų sričių labiau politiniai susipratęs elementas buvo deportuojamas į Rusijos Rytus, mažiau susipratęs — į "Naująją Lenkiją", anapus Kurzono linijos.

Kurį laiką Amerikos spaudoje plačiai cirkuliavusios žinios apie lietuvių masinį deportavimą į Sovietų Rusijos gilumą, panašiai kaip kad 1941 metais, nepasitvirtino.

SUSIPRATUSIŲ LIETUVIŲ NAIKINIMAS

Vienok, pilnumoje pasitvirtino žinios apie beatodairinį Maskvos terorą prieš "socialiai svetimus ir antisovietinius vienetus bei jų šeimas". Tautiniai susipratusio elemento naikinimas tebeeina pilnu tempu, planingai ir plačiu mastu.

Sovietiniam rėžimui įprastu metodu, tautinio atsparumo turį žmonės, staigiai, iš po nakties, dingsta...

Netenka įrodinėti, kad tautos egzistencijos požiūriu, toks "selektyvus" patrijotų naikinimas yra Lietuvai ne mažiau pavojingas, nei masinės 1941 metų deportacijos, kai į vieną vagoną, be atodairos, buvo grūdamos tiek tautiniai susipratusios, tiek nesusipratusios aukos...

Kaipo taisyklė, kaliniai Lietuvoje ilgai nelaikomi. Kalėjimui užsipildžius, ypač provincijoje, kaliniai evakuojami į Rusijos gilumą. Mat, pereitais metais rudenyje, buvo atsitikę keli netikėti partizanų užpuolimai provincijos miestų ir kalėjimuose laikomų kalinių išlaisvinimas. Pav. yra plačiai žinomas partizanų reidas į Biržus.

Tikram vaizdui apie dabartinę padėtį Lietuvoje susidaryti, čia pat talpiname kelių, dar tik neseniai iš Lietuvos atvykusių asmenų parodymus. Dėl suprantamų priežasčių jų pavardes nutylime. Pirmas pranešimas datuotas p. m. spalio pradžią.

LIŪDININKŲ PARODYMAI

"Lietuvoje labai gyvas rusų karuomenės judėjimas. Lietuva virto lyg kokiu pereinamuoju punktu — karantinu. Čia pertvarkomi ir iš Vokietijos Rusijon atgal gražinami daliniai. Kariškos ligoninės baigiama kelti atgal Rusijon. Rusų karuomenė nedemobilizuojama. Paleidžiami vien invalidai ar šiaip karo tarnybai netinkami vyrai. Visi sveiki raudonarmiečiai ir toliaus lieka prie ginklo. Taip pat nepaleidžiami ir mobilizuoti lietuviai. Priešingai — šaukiami vis nauji vyrai. Pav. iki spalio 31 turėjo būt paimti dar nestojusieji iki 1927 gimimo metų imamai vyrai. Lietuviai skiriami į taip vadinamus "lietuviškus dalinius", kur tikrumoje nieko lietuviško nėra. Karininkai rusai, komandos rusiškos, susirašinėjimas rusiškai ir t.t. Kai kuriuose rusų pulkuose yra net "lietuviškų" bataljonų ar kuopų, kuriuose lietuviškumo dar mažiau. Čia net eilinių kareivių daugumą sudaro kartais rusai.

Tie daliniai vadinami "lietuviškais" vien propagandos sumetimais, kad užsieniui parodyti kiek daug lietuvių kovojo Raudonosios Armijos eilėse išvien su savo krašto "išlaisvintojais".

Lietuvoje įvesti **trijų rūšių pasai:** patikimiems piliečiams (kompartijos nariams ir prijaučiantiems) išduodami tikri pasai, panašūs į tuos, kurie buvo išdavinėjami 1941 metais, galiojantieji 5 metus; abejotino patikimumo žmonėms išduodami dviejų lapų ružavos spalvos: laikinieji liūdymai, galiojantieji 6 mėnesius; komunistams nepatikimiems žmonėms išduodamas žalios spalvos vieno lapo liūdymas. Kalbama, kad tuos žalius lapelius turįs asmenys, iki p. m. gruodžio 31 turėjo būt iš Lietuvos išvežti į kitas tarybines sąjungos respublikas "perauklėjimui".

Žalius liūdymus, tarp kitko, gauna ir visi Vokietijoje atrasti Lietuvos piliečiai, visai neatsižvelgiant kokiu būdu tas ar kitas asmuo į Vokietiją pateko: prievarta išvežtas ar savanoriškai išvykęs darbams, nuo karo veiksmų pabėgęs ar vokiečių prievarta evakuotas ir t.t.

Žalius liūdymus gauna net ir iš vokiškųjų kalėjimų išvaduotieji asmenys. Tie asmenys neturi teisės niekur iš savo valsčiaus ribų pasitraukti.

Nuolatinių sovietų valdžios viliojimų, grasinimų ir baudžiamųjų ekspedicijų nepaisant, Lietuvos partizanai ir toliau smarkiai tebeveikia. Net pačiame Kaune ir Vilniuje neretai pasitaiko ginkluotų su partizanais susirėmimų. Rudeniop, didesnis partizanų skaičius buvo pastebėtas besigrupuojant Kauno apylinkėse. Buvo laukiama didesnių įvykių. Pereitą vasarą ir rudenį, Lietuvos keliais iš Vokietijos į Rusiją buvo varomos didžiulės gyvulių kaimenės. Ta aplinkybe pasinaudoję, partizanai pasiskubino susidaryti didesnes gyvosios mėsos atsargas. Taip pat, partizanai neturi trūkumo ginklose bei šaudmenyse.

Negailestinga partizanų kova vedama prieš lietuvius-komunistus ir šiaip įvairaus plauko pakalikus, sutikusius eiti bent kiek atsakomingesnes pareigas sovietų administracijoje. Pav. tokioje Karmelavoje (nedidelis miestelis į rytus nuo Kauno ties Ukmergės plentu), nuo antrojo bolševikmečio pradžios iki pereitų metų rudens, iš eilės buvo sulikvidiuota net 17 tarybinių viršaičių, kai kuriems iš jų teišbuvus vos kelias dienas pareigose".

BŪK "DRAUGO" DRAUGU PATARK SAVO KAIMYNUI UŽSIPRENUMERUOTI "DRAUGĄ"

SUDIEV STRĖNŲ GĖLAI
Štai švarus, naujas būdas liuosuot paprastą strėnų gėlą. Johnson's Back Plaster! Lengvina skausmą, sustingimą, įveržimą. Jautiesi puikiai! Visose valstinėse. Reikalauk Johnson & Johnson kokybės.

LINKSMA NAUJIENA— NAUJA MOSTIS!
SIXTIANA
Trade Mark Reg. U.S. Pat. Off.
DĖL SUAUGUSIŲ IR VAIKŲ
Sixtiana Mostėje Nėra Narkotikų Nei Nuodingų valstų.
SIXTIANA mostis greitai pagelbsti nuo visokių skausmų, kaip tai — rheumatiškų skausmų, kaip meninių Skausmų Kojose, Rankose, Sanariuose, Krūtinės, Gerklės, Raumenų Lumbago, Sciatica, Neuralgijos iš priežasties skersvėjo ir sušalimo. Ištinimo, Skaudančių Raumenų, Mažų Bronchial Nesmagumų nuo šalčio, Pūslių, Spuogų, Vočių, Degančių ir pavargusių Kojų, Mažų Apdegimų ir žaizdų.
Sixtiana Mostis parsiduoda po $2.00 iš dideli pilną stiklinį puoduką. Siųskit jūsų pinigus tiesiog į —
SIXTIANA OINTMENT CO.
2319 W. Charleston Street
Chicago 47, Ill.
SIXTIANA MOSTIS vartojama Amerikos Raudonojo Kryžiaus Amerikoje ir Europoje.

PASKOLOS DAROMOS
ant Pirmų Morgičių
Už pigesnį nuošimtį — be komišino — pas
MUTUAL FEDERAL
SAVINGS and LOAN Assn. of Chicago
2202 West Cermak Road
Telefonas CANAL 8887
BEN J. KAZANAUSKAS, Rašt.

Didžiausia Lietuvių Jewelry Krautuvė
Parduodame laikrodžius, laikrodėlius, auksinius ir deimantinius žiedus, rašomas plunksnas ir įvairius kitus auksinius ir sidabrinius daiktus už Jums Prieinamas Kainas!
Be to, turime didelį ir gerą pasirinkimą Muzikališkų instrumentų, Muzikos Knygų, Stygų, Rekordų ir kitų Muzikalių daiktų.
Taipgi taisome laikrodžius ir laikrodėlius, žiedus, Plunksnas, ir muzikalius instrumentus..
JOHN A. KASS
WATCHMAKER
JEWELRY — MUSIC
4216 ARCHER AVENUE
Phone: LAFAYETTE 8617

JOS. F. BUDRIK
RAKANDŲ IR JEWELRY KRAUTUVĖ
3241 So. Halsted Street
CHICAGO, ILLINOIS
Tel. CALumet 7237
Pas mus rasite didelį pasirinkimą įvairių rakandų, kaip pavyzdžiui: Gasinių Pečių, Pečių su Gasu ir Anglimis kūrenimo ypatybėmis, ir daug kitų namams reikalingų reikmenų.
Mūsų Jewelry skyriuje rasite Auksinių Žiedų su Deimantais, Auksinių Plunksnų, Rankinių Waterproof Laikrodėlių ir .t t.
Šiuos dalykus galite įsigyti ant LENGVŲ IŠMOKĖJIMŲ PROGRAMŲ VALANDOS:
BUDRIKO LEIDŽIAMOS RADIO
WCFL 1000 k. Nedėlios vak. 9:30
WHFC 1450 k. Ketvergo vak. 7:00

Duodam Morgičius ant Lengvų Išmokėjimų
UŽ INDĖLIUS MOKAME 3%
INDĖLIAI APDRAUSTI IKI $5,000.00 PER
PER FEDERAL SAVINGS & LOAN INSURANCE CORP.
WASHINGTON, D. C.
UNIVERSAL
Savings and Loan Association
1739 SOUTH HALSTED STREET
Raštinė atdara nuo 9:30 val. ryto iki 6:30 val. vakaro. Šeštadienį iki 2-ros valandos po pietų.

DRAUGAS

THE LITHUANIAN DAILY FRIEND

2334 South Oakley Ave. Chicago, Illinois

Published Daily, except Sundays, by the

LITHUANIAN CATHOLIC PRESS SOCIETY

A member of the Catholic Press Association

$6.00 per year outside of Chicago; $7.00 per year in Chicago & Cicero; 3c per copy.

Advertising in "Draugas" brings best results.

DRAUGAS

Išeina kasdien, išskyrus sekmadienius.

Prenumeratos kaina Chicagoje ir Cicero—paštu:

Metams	$7.00
Pusei metų	4.00
Trims mėnesiams	2.00
Dviem mėnesiams	1.50
Vienam mėnesiui	.75

Jungtinėse Valstybėse, ne Chicagoje:

Metams	$6.00
Pusei metų	3.50
Trims mėnesiams	1.75
Dviem mėnesiams	1.25
Vienam mėnesiui	.75

Užsieniuose:

Metams	$8.00
Pusei metų	4.50
Trims mėnesiams	2.50

Pinigus reikia siųsti pašto Money Orderiu su užsakymu.
Skelbimų kainos prisiunčiamos pareikalavus.

Bendradarbiams ir korespondentams raštų negražiname, jei neprašoma tai padaryti ir neprisiunčiama tam tikslui pašto ženklų. Redakcija pasilaiko sau teisę taisyti ir trumpinti visus prisiųstus raštus ir ypač korespondencijas sulig savo nuožiūros. Korespondentų prašome rašyti trumpai ir aiškiai (jei galima, rašomąja mašinėle), paliekant didelius tarpus pataisymui, ir vengiant polemikos ar asmeniškumų. Pasenusios korespondencijos laikraštin nededamos.

Entered as second-Class Matter March 31, 1916 at Chicago, Ill. Under the Act of March 3, 1879.

Katalikiškos Spaudos Mėnuo

ARKIVYSKUPO PARAGINIMAS

National Catholic Welfare Conference spaudos departamentas visą šį mėnesį veda svarbųjį katalikiškos spaudos platinimo vajų. Jį veda rimtai ir planingai. Tame darbe į talką eina arkivyskupai, vyskupai, kunigai ir katalikiškosios organizacijos.

St. Paul, Minn., arkivyskupas Murray, kuris yra NC WC spaudos departamento pirmininkas, padarydamas pranešimą vajaus reikalu, pabrėžė, kad katalikiškoji spauda paskutiniais keleriais metais padarė didelę pažangą ir turinio, ir teknikos, ir prasiplatinimo atžvilgiu, tačiau pasakė, kad ir to negana. Atsižvelgiant į tai, kad spauda yra didelė galybė ir kad ji šių laikų gyvenime vaidina nepaprastai svarbų vaidmenį, reikia ypatingai didelį dėmesį kreipti į katalikiškos spaudos apaštalavimą. Todėl, Arkiv. Murray ir sako:

"Visa šio krašto katalikiškoji visuomenė turi pasiimti ant savęs atsakomybę, kad ne tik kiekviename kataliko, bet ir nekataliko name būtų katalikiškas laikraštis".

SVARBUS REIKALAS

Katalikiškos spaudos platinimas, aišku, yra vienas iš svarbiausių šiandieninio apaštalavimo darbų. Jei į kiekvieną katalikišką šeimą ateitų katalikiškas laikraštis ir, jei ir nekatalikų tarpe katalikiškieji laikraščiai, žurnalai ir katalikiškos knygos prasiplatintų, tuo būdu būtų daug kas pasiekta, daug laimėta pasaulio taikai ir ramybei, žmonių dvasinei ir medžiaginiai gerovei.

KIEK SKAITYTOJŲ

NCWC (Amerikos Katalikų Veikimo Centro) spaudos tarnyba apskaičiuoja, kad šiuo metu Jungtinėse Valstybėse leidžiami katalikiškieji laikraščiai ir žurnalai turi 10,654,918 skaitytojų. Per trejetą metų skaitytojų skaičius padidėjęs 14.4 nuošimčiu arba 1,539,655 prenumeratoriais. Prieš dvidešimtį metų skaitytojų tebuvo tik 6,400,000. Dabar leidžiama 367 katalikiški laikraščiai ir žurnalai Jungtinėse Valstybėse.

Ši statistika rodo, kad pažangos daug padaryta. Bet, anot arkiv. Murray, dar yra daug vietos didesnei pažangai. Neužmirškime, kad Jungtinėse Valstybėse yra virš 25 milijonų katalikų. Vadinas, dabartinis skaitytojų skaičius nesudaro nė pusės katalikų gyventojų šiame krašte. Taigi, tas skaičius galėtų būti bent dvigubai didesnis.

MŪSŲ SPAUDOS REIKALAI

Mes, lietuviai katalikai taip jau turime rimčiau pažiūrėti į šį svarbų klausimą. Mes irgi esame Amerikos katalikų visuomenės dalimi. Todėl ir mums turi rūpėti tas klausimas, apie kurį šį mėnesį dažniau girdėsime skelbiant bažnyčiose ir organizacijų susirinkimuose. Turime prisipažinti, kad katalikiškos spaudos platinimo atžvilgiu mes, toli gražu, nestovime pirmoje vietoje. Visuose kituose katalikiškuose visuomeniniuose darbuose mes nuo kitų neatsiliekame, bet tikrai permažai rūpinamės savąja spauda.

PRADĖKIME NUO "DRAUGO" KONCERTO

Ar, tad, nereiktų per šį mėnesį ir mums planingiau ir rūpestingiau padirbėti, kad lietuvių katalikų spaudą plačiau paskleisti savo tautiečių tarpe. Tą svarbų darbą pradėkime nuo mūsų dienraščio "Draugo" koncerto, kuris įvyksta vasario 10 d., St. Agnes salėj. Neužmirškime to fakto, kad kitą mėnesį "Draugas" mini 30 metų sukaktį kaipo dienraštis. Ar nemanote, kad tasai "senis" užsipelno didesnės mūsų paramos Ar ne laikas būtų kiekvienam lietuviui katalikui pasikviesti dienraštį "Draugą" į savo namus? Jis to pakvietimo laukia. Tik praneškit jam savo vardą ir adresą.

★

Sakoma, kad Jungtinių Valstybių vyriausybė yra nusistačiusi kuo greičiausiai padaryti taikos sutartį su Vokietija ir Japonija. Perilgai delsti nesą ko. Todėl būsią padarytas pasiūlymas, kad netrukus susirinktų Amerikos, Anglijos ir Rusijos užsienių reikalų sekretoriai. Jų pareiga bus prirengti sutartims reikalingus dokumentus.

Kur Pasuks Prancūzija: Į Rytus Ar Į Vakarus?

("Draugo" specialaus korespondento Europoje pranešimas)

Žinia apie gen. de Gaulle atsistatydinimą visiems buvo nelaukta ir tris dienas viso pasaulio spauda didžiausiais antgalviais aprašinėjo šį įvykį.

"Kas darosi Prancūzijoje?", klausinėjo vieni kitus. "Kodėl gen. de Gaulle atsistatydino?"

Į šiuos klausimus negali atsakyti nė patys prancūzai. Kaž kas yra netvarkoj, bet kas, jie ir patys nežino. Valstybės laive yra tiek skylių, kad jie nežino, kurias reikia kaišioti. Kol vieną užkiša, pasidaro naujos skylės ir Prancūzija kasdien vis prisipildo daugiau vandens...

AR KOMUNISTAI YRA STIPRŪS PAIMTI VALDŽIĄ Į SAVO RANKAS?

Šiuo metu Prancūzijoje veikia trys didelės partijos: socialistai, komunistai ir tautinio judėjimo partija (krikščionių). Veik visi jie vienodai gavo balsų per balsavimus. Bet paskutiniu laiku komunistai pradėjo ieškoti galimybių išmesti iš vyriausybės krikščionis, pasiliekant valdžią tik dviejų partijų rankose. De Gaulle tam buvo priešingas. Viską ką jis nedarė, buvo vienų ir kitų kritikuojama ir žmogus, kuris 1940 metais, kada Prancūzija buvo nugalėta ir sutrypta, nenuleido galvos ir šaukė visus patrijotus kovoti ir išvedė tautą iki laimėjimo, šiandien pasipiktinęs visais partijų ginčais, pasiėmė savo kepurę ir kariškai pasakė:

— Susitvarkykit patys!

Komunistai nudžiugo ir tuoj išstatė kandidatu Thorez, bet krikščionys atsisakė dalyvauti vyriausybėje, kur prezidentu bus komunistas. Socialistai iš savo pusės nesutiko dalyvauti tokioj vyriausybėj, kur nedalyvaus trys partijos ir buvo išstatytas socialistų kandidatas.

PRANCŪZAMS PATIEMS NESVARBU, KAS JUOS VALDYS

Nusigyvenę iki bankruto, alkani ir neaprengti, jie tvirtina, kad jiems nė kiek nebus jau blogiau, net jei ir pats šetonas valdys. O gal "parduodami" dūšią šetonui, jie turtingais pasidarys? Tačiau jie nežino komunistų taktikos, kada jau jie įlys vežiman, tai ir su pagaliu paskui neišprašysi.

Kai kurie statė klausimą, ar kariuomenė nepadarysianti perversmą, jei komunistai norės vieni įsigalėti. Bet Prancūzija yra demokratiška šalis ir ji niekad tam nedovanos, kas jai jėga pirš savo valdžią, net ir tautiniu karžygiu būdamas. Tad negali būti ir kalbos apie kokį nors ginklinį prievartavimą, tuo labiau, kad šešis metus pasaulis kovojo prieš diktatūras.

DE GAULLE PASIDARĖ PULKININKU

Gen. de Gaulle apleido Paryžių be prakalbų. Jis buvo norėjęs pasakyti kalbą per radiją, tačiau socialistai jam patarė nesikreipti į tautą, nes tas galėtų iššaukti neramumų. Ir jis tylėdamas apleido prezidentūrą.

De Gaulle dabar gyvena, kaip paprastas atsargos pulkininkas, nes į generolus jis buvo pakeltas 1940 metais, bet tada visi pakėlimai padaryti buvo užskaityti laikinais ir valstybės prezidentas turėjo savo parašu patvirtinti atskirai kiekvieno paskyrimus. Bet de Gaulle, būdamas pats prezidentu, nesutiko pasirašyti ant popierio, kuriame būtų buvus parašyta jo paties pavardė. Karui pasibaigus, visi tie, kurie nebuvo patvirtinti laipsnyje, atgauna savo senąjį laipsnį, tad de Gaulle teko pasiimti pulkininko uniformą.

Gal jo vietininkas susipras ir artimiausiu laiku pakels jį į generolus.

SOCIALISTAI PRIEŠAKY

Pagaliau po ilgų pasitarimų, socialistų atstovas Feliksas Gouin, buvęs iki šiam laikui parlamento pirmininku, sudarė vyriausybę iš komunistų, socialistų ir krikščionių.

Užsienių reikalų ministras pasilieka Bidault, tas reiškia, kad naujoji vyriausybė nesirengia keisti kryptį tarptautinėje politikoje.

Vyt. Arūnas

Trumpai

Tarkainiukai

Rašo Nolėčių Vidikas

Dejuoja - vaitoja - nervinasi bolševikai, kad Amerika skandins senus laivus Pacifike su atominėmis bombomis. O kaip skandins, — tai ne bolševikų ir ne Amerikos priešų "biznis"... tai kariška Amerikos paslaptis.

Bet keista, kodėl "Vilnies" radzibatorius Vabalas-Prūseika taip gaivališkai bijosi atominių bombų? Tasai Bimbos "viernas služauninkas" šitaip savo "V" bimbtelėjo: **"Pacifike bus inscenizuota atomiška ataka ant laivyno. Kas tai, jei ne naujo kariniai manevrai ir naujas tarptautinių nervų dirginimas?"**

O kodėl ir kokių "tarptautinių nervų dirginimas"? Tasai maskolbernių "pišćikas" privalėtų aiškiau savo mintis pareikšti... tiesiog pasakyti, kad tai yra tik "maskoliškų nervų dirginimas". Raudonam Vabalui - Prūseikai ir visiems maskolių "služauninkams" tai tikrai jau nervai dirginasi.

★ ★ ★

Laimė, kad atominės bombos paslaptys yra demokratiškos Amerikos rankose, o ne kokių tai raudonfašistų naguose.

Anuokart Molotovas pasigyrė, jog ir sovietai jau turi atominę bombą. Jeigu nebliofuoja, tai tegul sau "turi", bet jie jos negalės pavartoti Amerikos pavergimui. Kodėl negalės? O tai todėl, kad atominės bombos susprogdinės ten pat ant vietos. Tai ne fantazija, bet faktas.

★ ★ ★

Amerikos genijalūs mokslininkai (ne bolševikai) jau mėnulį pasiekė, jau turi prie mones kaip tikslią tolimas planetas išekspliorutoti. Ta. yra neapsakomai didžios reikšmės dalykas. Tokiu pat būdu Amerikos mokslininkams bus lengva ir priešų atomines bombas susekti ir jas bile kur ir bile kada susprogdinti... Nereikės skristi orlaiviais, savo teritorijoje esant tai galima bus įvykdinti.

Taigi tegul nei nemėgina, nei neišdrįsta kas nors kėsinties ant Amerikos.

★ ★ ★

Lietuviški maskolberniai nuolat vis kaulija pinigų, ir drabužių, ir čokolado ir visokių daiktų iš Amerkos lietuvių, — ir vis "pavirožyja" aukotojams, kad jie viską siunčia į "Tarybų Lietuvą", "Lietuvos žmonių paramai".

O tai melagiai, o tai icliai yra tie lietuviški bolševikai! Viską ką tik jie surubagauja iš lietuvių, tai viską siunčia į savo "matušką" Rusiją, o ne į Lietuvą. Viskas atsiduria ne į Lietuvą ir ne į lietuvių rankas, bet į maskolių rankas.

Neteko mums matyti nei vieno laiško atėjusio iš Lietuvos, kuriame būtų buvę paminėta jog bent vienas lietuvis būtų gavęs bent kokį nors daiktelį nuo Amerikos lietuvių.

SKAITYKITE "DRAUGĄ!

PRISTATO MAISTO

Kariuomenės transporto lėktuvu pristatomas maistas laivo Yukon keleiviams, kurie buvo išgelbėti. Kaip žinoma, laivas buvo audros užmestas ant uolų ir sudaužytas. (Acme-Draugas telephoto)

10,000 BONKŲ

• DEGTINĖS • GIN
• BRANDĖS • VYNO
• RUM'O • KORDIALŲ
• KRUPNIKO

Bus Parduodama

SPECIALĖMIS KAINOMIS

Pirmam Atėjus Pirmas Patarnavimas

NATHAN KANTER "Lietuviškas Žydukas"

MONARCH LIQUOR STORE

3529 So. Halsted St.

Phone: YARDS 6054

Įgyvendinkite Lietuvišką Patarlę:-

"SAVAS PAS SAVĄ"

Tiesiog Jums Iš Mūsų Dirbtuvės

Pirkite Ten, Kur Gausite Pilną Patenkinimą ir Puikiausius Rakandus Už Prieinamas Kainas!

DABAR tai laikas pagrąžinti savo namus su geriausios rūšies RAKANDAIS. Mes turime didelį pasirinkimą, **mūsų pačių išdirbimo,** visokios rūšies klasiškų ir moderniškų rakandų. Pasinaudokite proga!

GARANTUOTA MEDŽIAGA IR DARBAS TEIKIAMA UŽ LABAI PRIEINAMAS KAINAS!

Tūkstančiai Pilnai Patenkintų Pirkėjų Išgarsina Mus. — Prie Progos Paklauskite Jų!

Archer Avenue Furniture Co.

— PARLOR SUITE IŠDIRBĖJAI —

4140 Archer Ave. Chicago 32, Ill.

Telefonas — LAFayette 3516

Savininkas — JOE KAZIK—KAZIKAITIS

MARGUTIS

VIENINTELIS AMERIKOS LIETUVIŲ KASDIENINIS RADIO LAIKRAŠTIS. — ĮSTEIGTAS BAL. 11, 1933

WHFC - 1450 kilocycles

SEKMADIENIAIS — nuo 1-mos iki 2-ros valandos popiet.

KITOMIS DIENOMIS — nuo 9:30 valandos vakare.

EXTRA PROGRAMAS — Penktadieniais nuo 7 iki 8 val. vak.

MARGUČIO Ofiso Adresas:

6755 So. Western Ave., Chicago, Ill.

Telefonas — GROvehill 2242

Kas buvo tokio

LV Seniorų suruoštam S. Piežui bankiete

BUVO: VIRŠ 200 RINKTINĖS PUBLIKOS, DAUG ŽYMIŲ SVEČIŲ, GERAS MENU, PROGRAMA; ŽURNALISTŲ IR GUB. GREEN SVEIKINIMAI; L. V. SENIORŲ, "DRAUGO" IR ADV. J. BRENZOS DOVANOS IR L. VYČIŲ OR-JOS 4 LAIPSNIS.

Darius-Girėnas salė praeitą trečiadienį vėl turėjo rinktinės publikos, kurią sukvietė L. Vyčių Seniors metinėms nuo įsteigimo paminėti ir savo pirmininkui žurnalistui S. Piežai išleisti į Romą, kaipo oficialų Hears to laikraščių korespondentą naujų kardinolų suvažiavime.

Tarpe rinktinės Chicago lietuvijos: žurnalistų, korespondentų, dvasininkų, biznierių, profesionalų ir veikėjų, prie garbės stalo sėdėjo kun. Ed. Kelly, Šv. Vardo Demers. Programos vedėjas Bicek ir kariuomenės kapelionas majoras kun. Demmers. Programos vedėjum buvo L. Šimutis, "Draugo" redaktorius.

Kalbas įvairiomis temomis, į kurias buvo įpintas S. Pieža, pasakė: kun. P. Činikas, MIC., buvęs "Draugo" adm., dabar Milwaukee lietuvių parapijos kleb.; Ign. Sakalas, Seniorų organizatorius, "Vyties" redak. ir "Draugo" redakc. narys; J. Daužvardienė, Lietuvos konsulo žmona; kun. A. Miciūnas, MIC., 'Draugo" administrat., kurs įteikė "Draugo" dovaną; adv. J. Brenza, Metropolitan State Bank prezidentas kurs įteikė savo asmens $100 dovaną; kun. J. Jančius, MIC. TT. Marijonų Provinciolas; O. Piežienė, teisėjas Bicek, kun. Ed. Kelly, maj. Demers, kun. Ant. Briška, Nekalto Prasidėjimo par. klebonas, P. Daužvardis, Lietuvos konsulas; Ant. Žickus, L. Vyčių centro vice pirmininkas, kuris Centro Valdybos įgaliotas įteikė S. Piežai L. V. organizacijos 4-jį laipsnį, Šv. Kazimiero Ordiną; Jonas Brazauskas, bankieto reng. kom. pirm., kuris įteikė S. Piežai Seniorų dovaną $125 vertės rankinį laikrodėlį.

Tarpe telegramų, atsiųstų pasveikinti S. Piežą ir palinkėti laimingos kelionės, buvo ir telegrama Illinois val. gub. Dwight Green.

PROGRAMA

Meninėj programos dalyje labai gražiai pasirodė solistai: buv. Lietuvos operos artistas J. Kudirka, Eleonora Kandrataitė, Florencija Poškaitė; trio: Antonette Zilis, Valeria Krukas ir Gertrude Gaižauskas; ir ypatingai Brighton Park sodalietių choras, kurį veda Ona Piežienė. Choras taip išlavintas ir taip suderintas, kad drąsiai gali koncertuoti. Daugelis O. Piežienę žinojo, kaipo artistę-dainininkę, bet labai mažai kas žinojo ją esant ir gera muzike-chorvede. Tokią šaunią meninę programą sustatė ir visiems dainininkams akompanavo L. Šimutis, Jr., Lietuvos Vyčių Chicago Apskrities choro vedėjas.

MENU

Valgiai buvo paruošti Brighton Park žymių šeimininkių, vadovaujant Norbutienei. Į stalus labai greitai ir mandagiai patarnavo Šv. Teresės Draugijos, iš Brighton Park, narės.

Bendrai, vakaras visiems paliko gražaus įspudžio.

Pakilus nuo stalų visi spaudė S. Piežai dešinę linkėdami laimingos kelionės į Romą ir atgal. Šeštadeinį S. Pieža išvyksta į New York, iš kur lėktuvas vien tiktai su laikraštininkais pirmadienį pakils iš La Guardia aerodromo ir pasuks link Romos.

Patark ir padėk kaimynui užsiprenumeruoti "Draugą"

CHICAGOJE

Policija suėmė keletą plėšikų

Lawndale stoties policija suėmė keturis nepilnamečius jaunuolius, kurie, pasivogę automobilių, apiplėšė keturias vietas. Be to, prisipažino apiplėšė ir vieną asmenį (atėmę $84) ir pavogę da du automobilius.

Jauni plėšikai pasisakė esą: Lawrence Jacobson, 1317 S. Homan Ave.; George Lakins, 1305 S. Christiana Ave.; John Cherapata, 3145 N. Central Park Ave.; ir Theodore Adomaitis, 1254 S. May St.

Trys mokyklinio amžiaus vaikai sužeisti prie namų adresu 1324 West 71 St., kuris buvo darbininkų taisomas. Vėjui nuputus nuo sukaltos rištavonės lentą, krisdama ji pataikė ant trijų vaikų ėjusių namo iš mokyklos.

Richard Mulvihill, gyv. 813 N. LaSalle, pranešė policijai, kad prie Superior ir LaSalle jis buvo plėšiko užpultas, apmuštas ir apiplėštas.

12-kos metų pašautas "lošiant" pokerį

Vincent Waller, 12 metų amžiaus, namuose, 1658 Nelson St., burys vaikų susėdo "lošti" pokerio vadinamu "vakarų stilium", kokį dažnai mato judamuose paveiksluose iš vakarinių valstybių žmonių gyvenimo. Vietoj pinigų, vaikai vartojo čipsus (chips) ir juos skaitė ne centais, bet doleriais.

Vakarinėse valstybėse pokerio lošimas dažnai baigiasi: muštynėmis susišaudymais. Taip buvo ir čia. Vincent Waller, tur būt, buvo "pralošęs" iki $10,000, kad nuėjęs į tėvo kambarį paėmė iš komodės revolverį ir rezultate Ronald Ofenloch, irgi 12-kos metų amžiaus, 1653 Barry Ave., pašautas į pilvą.

Nuvežus vaiką į Alexian Brothers lgioninę gydytojai rado sužeidimą labai pavojingą gyvybei.

Kiek išmokėta pensijomis

Raymond M. Hillard, direktorius Illinois Public Aid Commission, praneša, kad sausio mėnesį seniams pensijos išmokėta $4,188,337, arba $51,283 daugiau, negu gruodžio mėnesį praeitų metų.

Safford Sako Bandęs Išteisinti Kimmel'į

Laivyno kapt. L. F. Safford šiandien sakė jis be adm. Husband E. Kimmel žinios pradėjęs vajų išteisinti Kimmel'į nuo atsakomybės už Pearl Harbor. Safford pareiškė Kongreso Pearl Harbor komisijai, kad jis 1944 m. sausio 22 d. parašęs kapt. Alwin D. Kramer'iui, prašydamas jį perkalbėti adm. Wm. F. Halsey padėti "tai bylai."

Trumanas Neatšaukia Pauley Nominacijos

WASHINGTON, vas. 7.— Prez. Truman šiandien stačiai pasakė, kad jis neatšauks Edwin W. Pauley nominacijos į laivyno pasekretorius. Jis sakė vidaus reikalų sekr. Ickes nepasitaręs su juo pirm negu padarė savo pareiškimą kritikuojantį Pauley, bet jis nemanąs jog tai pakeis jo santykius su Ickes.

Ponas Truman sakė Ickes gali taip pat suklysti kaip ir visi mes. Prezidentas sakė jis remia Pauley ir skaito jį teisingu vyru ir labai tinkamu administratorium, kuris atliko puikų darbą kaipo reparacijų administratorius.

MONTEVIDEO, vas 7.— Būrys argentiniečių bėglių, kurie vadinasi De Mayo Sąjunga, per Montevideo radiją vakar naktį sakė, kad vokiečių submarinas išlaipdinęs Hitlerio vyriausią padėjėją Martin Bormann Patagonijoje, ir kad jis dabar gyvenąs plantacijoje mylią šiaurėje nuo Obera miesto Misiones provincijoje.

Argi ir paliks neišaiškinta?

Dvi žmogžudystės — buvusios WAC Francis Brown (gruodžio 10, 1945) ir S. Degnan (sausio 7, 1946) — atrodo Chicago policijos paliks neišaiškintos tai yra baisus žmogžudys (ar žmogžudžiai) nesusekti. Tuo tarpu jis atvirai grumoja: "Sugaukit mane pirm negu aš kitus nužudysiu".

Policija šiuo metu jau neberanda įtariamųjų ir delto pėdsakai tam kriminalui susekti tolsta ir nykstą.

DĖMESIO!

Town of Lake. — Akademijos Rėmėjų Draugijos 1-mo skyriaus susirinkimas įvyks šį sekmadienį, vasario 10 dieną, mokyklos kambary. Visi nariai kviečiami į susirinkimą. **Rap.**

B. A. LACHAWICZ
ROSELANDE
Laidotuvių Direktorius
KOPLYČIA —
10756 So. Michigan Ave.
Tel. PUL. 1270 ar CAN. 2515
Rez. tel.: COMmodore 5765

Pas Mus Sutaupysite Agentų Komisą.

— Tai Padarysite Tiesiog Kreipdamiesi į Mūsų Įstaigą!

Čia rasite suvirš 200 Puikių paminklų ir galėsite lengvai išsirinkti tokį, kuris patiks.

Daugelis Lietuvių yra pilnai patenkinti tais meno šedevrais, kuriuos mes padirbome jiems.

Kairėje matosi vienas iš daugelio mūsų atliktų darbų.

Prie pirmos progos atvykit į mūsų didįjį ofisą ir dirbtuvę sekančių adresu:

VENETIAN MONUMENT COMPANY
527 NO. WESTERN AVE. TEL.: SEELEY 6103
(Įstaiga randasi netoli Grand Avenue)

NULIŪDIMO VALANDOJE

KREIPKITĖS PRIE
ANTHONY B.

PETKUS

LAIDOTUVIŲ DIREKTORIUS

DVI MODERNIŠKOS KOPLYČIOS JŪSŲ PATOGUMUI:

1410 So. 50th Ave., Cicero, Ill.
Telefonas — CICERO 2109
6812 So. Western Ave., Chicago, Il..
Telefonas — GROVEHILL 0142

Mūsų patarnavimas yra greitas, mandagus, ir jūsų finansiškam stoviui prieinamas!

GARY, INDIANA LAIDOTUVIŲ ĮSTAIGA
PRUZIN FUNERAL HOME
Geriausias patarnavimas — Moteris patarnauja.
PHONE: 9000. ADR.: 1117 ROOSEVELT ST.

PIRKITE TIESIOG NUO — MR. NELSON — Savininko —

St. Casimir Monument Company

3419 West 11th St.

Vienas Blokas nuo Kapinių

Tiesiog Ten, Kur Busai Sustoja.

Telefonas: CEDARCREST 6335

SENIAUSIOS IR MODERNIŠKIAUSIOS LAIDOTUVIŲ ĮSTAIGOS

John F. Eudeikis

LAIDOTUVIŲ DIREKTORIUS
AMBULANCE DIENĄ IR NAKTĮ

4605-07 S. Hermitage Avenue
Yards 1741-2

4330-34 S. California Avenue
Lafayette 0727

Koplyčios VELTUI Visose Chicagos Dalyse

Radio Programai WGES
(1390 k.)
Pirmadieniais ir Ketvirtad.
8 val. vak.

NARIAI:
Chicagos Lietuvių Laidotuvių Direktorių Asociacijos

AMBULANCU Patarnaujam dienąirnaktį Mes Turime Koplyčias Visame Mieste.

ANTANAS M. PHILLIPS
3307 S. LITUANICA AVE. Phone YARds 4908

J. LIULEVIČIUS
4348 S. CALIFORNIA AVE. Tel. LAF. 3572

P. J. RIDIKAS
3354 S. HALSTED ST. 710 W. 18th STREET
Telephone YARds 1419

I. J. ZOLP
1646 WEST 46th St. Phone YARds 0781

MAŽEIKA -ir- EVANAUSKAS
3319 LITUANICA AVE. Phone YARds 1138-39

LACHAWICZ IR SŪNAI
2314 WEST 23rd PLACE Phones CANal 2515
10756 S. MICHIGAN AVE. COMmodore 5765
PULlman 1270

L. L. BUKAUSKAS
10821 S. MICHIGAN AVE. Tel. PULlman 9661

A. A.

ALEKSANDRAS JUCIUS

Mirė Vasario 5 d., 1946 m., 1:52 val., po piet., sulaukęs senatvės. Gimė Lietuvoje, Kilo iš Tauragės apskričio. Kvedarnų parapijos, Kvedarnų miestelio. Amerikoje išgyveno 45 metus.

Paliko dideliame nuliūdime: žmoną Agotą (po tėvais Mockaitė, 3 dukteris Marcella Chiuzelienę ir jos vyrą Stanley, Anna Rompala ir Rose Cicenas ir jų šeimas; 4 sūnus Joseph ir jo žmoną Ruth, Alex (U.S.A.) ir jo žmoną Bernice Frank ir John; vienuoliką anūkų ir vieną proanukę ir daug kitų giminių, draugų ir pažįstamų.

Priklausė prie Šv. Vardo, Apaštalystės Maldos, Rožančiavos ir Chicagos Lietuvių Draugijų.

Kūnas pašarvotas namuose 14 E. 107th St.

Laidotuvės įvyks šeštadienį Vasario 9 d. Iš namų 9 val., ryto bus atlydėtas į Visų Šventų parapijos bažnyčią, kurioje įvyks gedulingos pamaldos už velionio sielą. Po pamaldų bus nulydėtas į Šv. Kazimiero kapines.

Nuoširdžiai kviečiame visus gimines, draugus ir pažįstamus dalyvauti šiose laidotuvėse.

Nuliūdę: Žmona, Dukterys, Sūnūs ir Visos Kitos Giminės.

Laidotuvių direktorius L. Bukauskas. Tel. PULlman 9661.

A. A.

MELANIJA RUGIS
(PO TĖVAIS KRUPANIČIŪTĖ)

Gyveno 2025 W. Walton Str. Mirė Vasario 7 d., 1946 m., 6 val., ryto, sulaukusi pusės amžiaus. Gimusi Lietuvoje. Kilo iš Marijampolės apskričio. Igliaukos parapijos, ir Igliaukos miesto. Amerikoje išgyveno 48 metus.

Paliko dideliame nuliūdime: sūnų Mykolą, jo žmoną Emiliją ir anūką Gerald; dukterį Aldoną Bulotienę ir 2 anūkes Giedre ir Dainą ir daug kitų giminių, draugų ir pažįstamų.

Vokietijoje paliko brolį Kun. Mykolą Krupavičių. Lietuvoje paliko: dvi seseris: Veroniką Jerumbavičienę ir jos šeimą ir Marijoną Astramskienę ir jos šeimą.

Priklausė prie Šv. Onos Draugijos, L. Kat. Moterų Sąjungos ir S. L. A. 226 kuopal.

Kūnas pašarvotas 1922 West Chicago Ave.

Laidotuvės įvyks pirmadienį vasario 11 d. Iš koplyčios 8:30 val., ryto bus atlydėta į Šv. Mykolo parapijos bažnyčią, kurioje įvyks gedulingos pamaldos už velionės sielą. Po pamaldų bus nulydėta į Šv. Kazimiero kapines.

Nuoširdžiai kviečiame visus gimines, draugus ir pažįstamus dalyvauti šiose laidotuvėse.

Nuliūdę: Sūnus, Duktė, Marti, Anūkai, Broliš, Sesers, ir Visos Kitos Giminės.

Laidotuvių direktorius Julius Liulevičius. Tel. LAFayette 3572

SENOMS, ATDAROMS, SKAUDŽIOMS ŽAIZDOMS IR ODOS IŠBĖRIMAMS

Kenčiantieji nuo senų, atdarų ir skaudžių žaizdų, žino kaip sunku yra ramiai sėdėti, ir kaip nakties metu negalima gerai išsimiegot. Kuomet žaizdos pradeda niežti ir skaudėti — užtepkite LEGULO Ointment palengvinimui skausmo ir niežėjimo tų senų, atdarų ir skaudžių žaizdų. Jo atgaivinančios ir skausmą prašalinančios ypatybės suteiks Jums tinkamą nakties poilsį ir pagelbės išgydyt senas, atdaras ir skaudžias žaizdas. Vartokite jį irgi skaudiems nudegimams, šašų ir sutrūkimų prašalinimui, ir kad palengvinti Psoriasis niežėjimą. Atvėdina vadinamą Athlete's Foot degimą ir niežėjimą, sustabdo jo plėtimąsi, sulaiko nuo odos sudžiūvimo ir sutrūkimo tarp pirštų; geras ir sausos, trūkstančios odos niežėjimui, nuo darbo išbėrimams ir kitoms odos negalėms iš lauko pusės.

LEGULO OINTMENT parsiduoda po **$1.00, 1.75, ir 3.00.**

Siųskite Jūsų Money Orderį tiesiog į:—

LEGULO
1941 No. Pulaski Rd.
Dept. D. Chicago 39, Ill.

NORIU PIRKTI UŽ CASH:

Namus
Farmas
Automobilius

AL. C. ALLEN
(Alešauskas)

Dėl Susitarimo Šauk:
Republic 6051

REZERVUOKITE - VASARIO (FEB.) 10 DIENĄ——

"DRAUGO" METINIAM KONCERTUI

ST. AGNES PUIKIOJE SALEJE Prie So. Rockwell St. ir Archer Ave.

PO KONCERTO—ŠAUNŪS ŠOKIAI KURIEMS Gros Garsi BOB PHILLIPS ORKESTRA

Graži Operetė "SVEIKAM LIGOS NEĮKALBĖSI" — Dalyvauja Ukrainiečių Choras, Šv. Kazimiero Akad. Orkestra ir daug kitų Artistų.

KONCERTO PRADŽIA:—4:30 VAL. PO PIET. —— ŠOKIŲ PRADŽIA:—8:00 VAL. VAK. —— ĮŽANGA:—KONCERTUI IR ŠOKIAMS $1.25 —— TIKTAI ŠOKIAMS .75

Draugo Koncerto Artistai

"Draugo" Koncerte Mūsų Širdis Glostys Gražios Švelnios Rinktinos Dainos

DAINUOS UKRAINIEČIŲ CHORAS, BROLIAI GIEDRAIČIAI, G. GIEDRAITIENĖ — AKOMPANUOS JONAS BYANSKAS IR GABI LIETUVAITĖ GENOVAITĖ ALEKSIŪNAS — SMUIKĄ GRIEŠ GABI MUZIKANTĖ MARIJONA BALANDA..

Per paskutines kelias dienas mes "Draugo" skaitytojams perstatėme artistus, kurie "Draugo" koncerto metu atliks roles muzikalinėj komedijoj "SVEIKAM LIGOS NEĮKALBĖSI". Operetė tai bus pirma koncerto dalis.

Antra dalis bus grynai muzikališka. Todėl mums malonu šiandie Jums perstatyti artistus, kurie išpildys muzikalinę koncerto pusę. Prieš keletą dienų tilpo aprašymas apie didelę koncerto pažibą ŠV. KAZIMIERO AKADEMIJOS MERGAIČIŲ ORKESTRĄ ir jos nuopelnus. Todėl žinome, jog jei kas nežinojo — ar mažai žinojo — apie šią orkestrą dabar supranta kas ji per do viena ir kad ji "Draugo" koncertui bus didelis kreditas.

UKRAINIEČIŲ CHORAS IR ŠOKIKĖS

Apart orkestros, "Draugo" koncerte dalyvaus žymus UKRAINIEČIŲ CHORAS, kuris dalyvius palinksmins savo ypatingomis gražiomis dainomis ir giesmėmis. Prie to bus ir UKRAINIEČIŲ ŠOKIKIŲ GRUPĖ, kuri išpildys keleto šokių numerius.

Šis Ukrainiečių Choras yra suvirš 25 metų senumo, ir yra pasižymėjęs savo gražiu dainavimu ir giedojimu ir nemažai apvažiavęs su koncertais ir parengimais. Šis choras reguliariai gieda gražioje ir didžiulėje Šv. Nicholas' bažnyčioje, prie No. Oakley Ave. ir Rice St., kur žmonės suvažiuoja iš visos Chicago ir apielinkių pasiklausyti šio choro giedojimo

Šis choras kelis syk didelių iškilmių metu yra giedojęs Šv. Vardo katedroje, Chicagoje. Ne vieną kartą Chicagoje vyskupų konsekracijų metu šis choras buvo pakviestas giedoti pamaldų metu.

Ukrainiečių Choras prieš kiek laiko pirmiau yra dalyvavęs "Draugo" koncerte, ir tie kurie jį girdėjo ir šiandie atsimena kaip lietuviai chorą priėmė didžiausiomis ovacijomis. Mat, ukrainiečių dainos, giesmės, šokiai ir bendrai muzika, turi daug ko bendro su lietuvių muzika. Todėl lietuviai klausydamiesi Ukrainiečių choro, tikrai jausis kaip namie.

BROLIAI GIEDRAIČIAI

Koncerte turėsime progos pasiklausyti vienos muzikiškiausios lietuvių šeimynos grupės — **Brolių Giedraičių** ir **Genovaitės Giedraitienės.** Apie Giedraitienę jau gan plačiau buvo rašyta kuomet perstatėme skaitytojams operetės artistus, nes kaip atsimenate, Giedraitienė loš žymią AGUTĖS rolę. Bet apart to, antroje koncerto dalyje ji taipgi išpildys keletą dainų. Jai pijanu akompanuos žymus pijanistas **Jonas** Byanskas.

ANTANAS GIEDRAITIS yra senas Chicagos gyventojas bet kaipo muzikas geriau žinomas Naujosios Anglijos apielinkėse, kur ilgus metus vargoninkavo lietuvių parapijose prieš ištosiant karo tarnybon. Vargonininkavo didelėse parapijose Providence, R. I., Newark, N. J. ir kitur.

Antanas pareina iš tikrai muzikališkos šeimynos. Nuo pat jaunų dienų pajuto ypatingą patraukimą prie muzikos ir tuos savo gabumus kuo pilniausiai išnaudojo. Kur tik gavo progos lavinosi muzikos srityj lavino balsą mokinosi kompozicijos, harmonijos ir t. t. Iki šiol turi net keletą savo kompozicijų. Kelias jis pats išpildys sekmadienį "Draugo" koncerte. Dėl ypatingo savo prityrimo muzikoje Antanas tad gavo progos visa tai panaudoti būdamas kariuomenėje. Visą laiką jis išbuvo stovyklos vyriausiu vargonininku ir kareivių programų vedėju. Kelis syk teko jam per radio bangas leisti programus. Kareiviu stovyklose perstatė visokiausius parengimus, jame ir pats dalyvavo. Tarnyboje bebūdamas sukūrė pats "Kalėdų Kantata" kuri su didžiausiu pasisekimu buvo perstatyta net kelis syk kius. Baigiantis tarnybos laikui. Antanui buvo pavesta sužeistus arba nenormaliai kalbančius kareivius mokyti taisyklingai kalbėti, pergalėti mikčiojimą, ir tt.

Grįžęs iš tarnybos, Antanas toliau lavinasi muzikoje ir mano pasirinkti muzikos sritį sau už darbą. Turėdamas laiko dainuoja per įvairias radio valandas, dalyvauja parengimuose ir t. t. Turėsime progos išgirsti jo gražų tenoro balsą, ir esame tikri, jog visus dalyvius pilnai sužavės.

ED. GIEDRAITIS

Sykiu su Antanu, koncerte pasirodys ir savo gražiu baritono balsu palinksmins visus jo brolis irgi gabus dainininkas EDVARDAS GIEDRAITIS. Edvardas irgi Chicagos lietuviams yra gerai žinomas kaipo geras dainininkas. Jis dažnai yra dainavęs per radio programus ir įvairiuose parengimuose. Ir Edvardas nesenai po 4 metų grįžo iš karo tarnybos, kurioj būdamas turėjo progos dalyvauti ir dainuoti dideliuose programuose. Pav., jam ne kelis syk teko dainuoti kareivių programuose Chicagos Eight Street teatre. Prieš karą buvo narys garsaus PIPIRŲ VYRŲ OKTETO, kuriam vadovavo Antanas Giedraitis. Beje, eina gandai, kad Antanas žada neužilgo šį oktetą vėl atgaivinti.

Todėl, bus tikras "treat'as" pasiklausyti Antano ir Edvardo sykiu dainuojančius "Draugo" koncerte.

G. ALEKSIŪNAITĖ

Antanui ir Edvardui Giedraičiams pijanu akompanuos nepaprastai gabi pijanistė, dabartiniu laiku Šv. Kazimiero Akademijos studentė, GENOVAITĖ ALEKSIŪNAS, iš Cicero, Ill. Savo laiku Genovaitė buvo skaitoma kaipo "child prodigy", nes dar mažytė bebūdama, kada dar vos galėjo pasiekti pijano o jau pradėjo artistiškai skambinti. Yra buvusi garsios Chicago Girl's Symphony Orkestro narė įvairiuose kontestuose laimėjusi pirmutines dovanas.

Todėl, primename visiems anksti įsigyti tikietus "Draugo" koncertui, sekmad. vas. 10, St. Agnes salėje, ir anksti atvykite.

Ukrainiečių Choras

Antanas Giedraitis

Ed. Giedraitis

G. Aleksiūnaitė

SKAITYKITE "DRAUGĄ"

Apie mus

× **"Draugo" koncerto** ir pasilinksminimo tikietų pardavinėtojai visose kolonijose prašomi neparduotus tikietus ir pinigus už parduotus grąžinti, o jei kam trūksta tikietų pranešti broliui Vladui "Draugo" telefonu.

× **Lietuvių Piliečių Darbininkų Pašalpos Klūbo** nariai nutarė dalyvauti "Draugo" metiniame koncerte ir šokiuose, vasario 10. Pavyzdys kitoms draugijoms bei klūbams.

× **Domkų šeima,** iš Marquette Park, ne tik pirko "Draugo" koncerto tikietų už $5.00, bet jau užsisakė ir ruošiamą knygą Šventųjų Gyvenimas įmokėdama $10.

× **Grigelytė Augustina ir Katinas Matas,** gyvenantieji Amerikoj, yra paieškomi giminių Europoje. Jie patys, arba žnantieji apie juos, prašomi rašyti American Red Cross, 529 S. Wabash Ave., Chicago 5, Ill.

× **Petras Gadeikis,** buvęs vestsaidietis, dabar gyvenąs West Pullman, šiomis dienomis grįžo namo iš ligoninės po operacijos.

× **Stanley Stašaitis,** sūnus ciceriečių veikėjų šiomis dienomis sveikas grįžo iš Vokietijos. Tarnaudamas kariuomenėj, sako, yra apkeliavęs daugelį Europos kraštų.

× **J. Ambrozas,** ilgametis Cicero gyventojas, darbe sutiko nelaimę. Kritęs gabalas geležies pataikė ant kojos ir sulaužė kaulus. Daktaras spėja, kad apie aštuonetą savaičių turės išbūti cemente.

× **Į Lietuvių R. K. Susivienymą Amerikoj** pastaromis dienomis įsirašė teisėjas J. Zūris, S. Šagamogienė, I. Bernadišius su sūnum Antanu. (A. Bernadišius turi anglių ir ledo sandėlį Ciceroj).

× **P. Bielskis,** 4544 So. Wood St., vienas pirmųjų "Draugo" bičiulių, kuomet dar dienraštis ėjo iš Town of Lake, šiuo metu paliestas didelės nelaimės — paralyžiaus.

× **Gilbert Mickeliūnas,** sūnus žinomų Marquette Park veikėjų, šiomis dienomis laivyne pakeltas į 3rd Signalman. Tarnauja Pacifike. Oras ten toks drėgnas, kad parsiųsti namo drabužiai (kelyje išbuvo septynias savaites) rasti visiškai supelėję-balti.

Jūsų Radio Sugedęs?

Kreipkitės Ekspertyvo Patarnavimo Prie

RADIO SERVICE CO.

DVIEJOSE VIETOSE:

3635 W. Cermak Rd.
Chicago, Ill.

5244 S. 25th St.
Cicero, Ill.

VISAS DARBAS GARANTUOTAS
Taisom Visų Išdirbysčių
Visokius Modelius

DYKAI APKAINAVIMAS
Paimam iš namų ir pristatom

PARDUODAM NAUJUS RADIOS
Taipgi Pasirinkimas Vėliausių
Muzikos Rekordų.

TELEFONAI:
ROCKWELL 7757
CICERO 4118

Atdara Vakarais iki 9:00 val.

ED IR ALDONA ČERNAUSKAI Širdingai Kviečia
Visus Atsilankyti į Jų Naujai Atidarytos Užeigos

THE
DOGHOUSE INN

Į-K-U-R-T-U-V-Ė-S

Vas. 8, 9, 10d., 1946

1334 SO. 49th COURT
Cicero, Illinois

— Geriausios Rūšies Vynai, Alus ir Gėrymai —
Prie pirmos progos, atvykite ir Susipažinkite.

PASKOLOS YRA DAROMOS ANT PIRMŲ MORGIČIŲ PAS MUS

Pirk Victory Bonus!

Šios Paskolos Yra Daromos —
Statybai, Remontavimui, Refinansavimui —
ANT LENGVŲ MĖNESINIŲ IŠMOKĖJIMŲ!
Pasinaudokite Žemoms Nuošimčių Kainoms.

TAPKITE FINANSINIAI NEPRIKLAUSOMI!

TAUPYKITE mūsų įstaigoje. Jūsų indėliai rūpestingai globojami ir ligi $5,000.00 apdraustl per Federal Savings and Loan Insurance Corporation.. Jūsų pinigai bus greitai išmokami jums ant pareikalavimo.

SENIAUSIA IR ŽYMIAUSIA LIETUVIŲ FINANSINĖ ĮSTAIGA.

— 47 Metai Sekmingo Patarnavimo! —

KEISTUTO SAVINGS AN D LOAN ASSOCIATION

TEL. — CALUMET 4118 Joseph M. Mozeris, Sec'y 3236 S. Halsted St.