DRAUGAS
Leidžia Lietuvių Katalikų Spaudos Draugija.
2334 So. Oakley Ave., Chicago, Illinois
Telefonas Canal 8010-8011.
Vienintėlis tautinės ir tikybinės minties lietuvių dienraštis pasaulyje.

DRAUGAS

THE LITHUANIAN DAILY FRIEND

DRAUGAS
The Lithuanian Daily Friend
Published by the Lithuanian Catholic Press Society.
2334 So. Oakley Ave., Chicago, Illinois
The most influential Lithuanian Daily in America.

No. 116 | Price 3 cents | Chicago, Ill., Pirmad., Gegužės (May) 20d, 1946m. | Kaina 3 centai | Vol. XXX

GELŽKELIEČIŲ UNIJOS ATIDĖJO STREIKĄ

Valstybės Sekr. Byrnes Sugrįžo iš Paryžiaus, Išdavė Trumanui Raportą

WASHINGTON, geg. 19. — Valstybės sekr. Byrnes vakar sugrįžo į Washingtoną iš Paryžiaus ir per dvi valandas raportavo Prezidentui Trumanui apie nevykusią "keturių didžiųjų" užsienių ministrų konferenciją Paryžiuje.

Senatoriai Vandenberg (R., Mich.) ir Connally (D., Tex.) grįžo kartu su Byrnes. Vandenberg, kuris parodė ne pasitenkinimo dėl konferencijos eigos, sakė jis kalbės tuo reikalu senate pirmadieny.

Connally sakė jis mano antradieny senate kalbėti apie Paryžiaus konferenciją. Anot jo, nors konferencija "neatliko visko, kas buvo tikėtasi," ji padėjo pagrindą laukiamam susitarimui dėl sutarčių, kuomet bus vėl sueita birželio 15 d.

Raportuota Byrnes mažiau pesimistiškai nusiteikęs negu kiti diplomatai dėl nepavykimo sudaryti taikos sutartis Italijai, Suomijai, Vengrijai, Rumunijai ir Bulgarijai. Byrnes prašė Amerikos biznierius komentuoti dėl valstybės departamento paruošto šešių punktų programo atgaivinimui tarptinės prekybos.

FORD 'MAIN STREET' — PRIEŠ IR PO

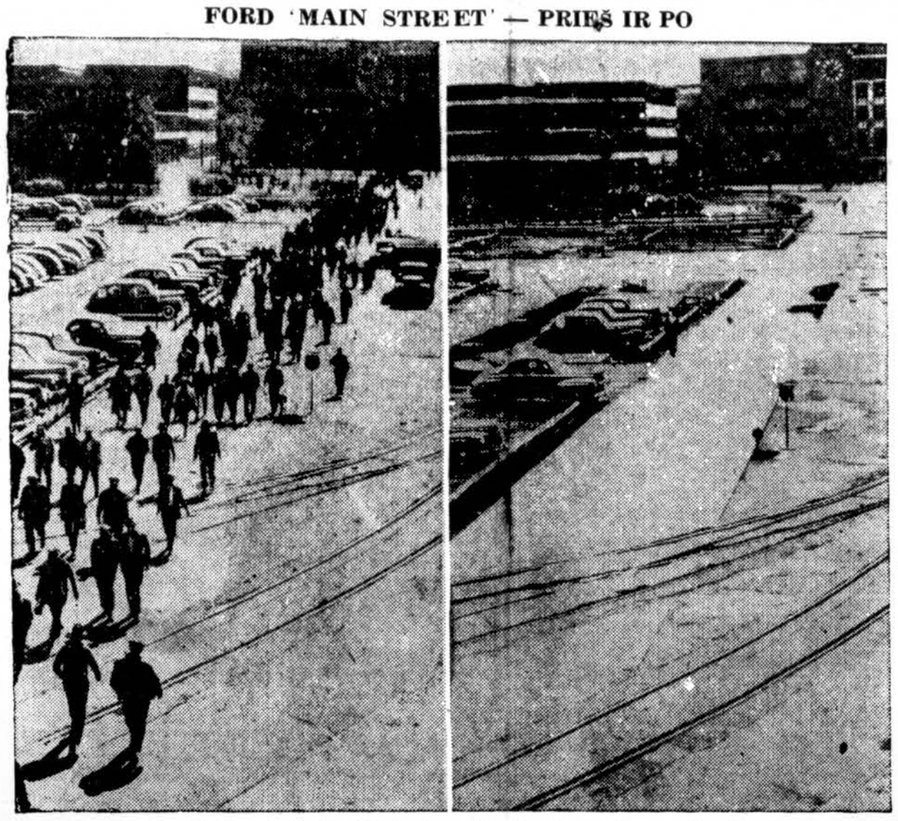

Ford Motor Co. Rouge fabriko Detroite "Main Street" atrodė šitaip darbininkams išeinant normalėse sąlygose, kairėje, ir kaip atrodė po to kai anglies streikas, dalių trūkumai ir transporto suvaržymas privertė užsidaryti. (Acme Telephoto).

Komunistai Grąsina 2 Miestus Kinijoj; Valdžios Kariai Ruošiasi Ofensyvai

ŠANGHAJUS, geg. 18. — Nežiūrint naujų U. S. gen. Marshallo pastangų užbaigti Kinijos civilį karą, čia gaunami raportai pasakojo apie naujas kautynes ir kariuomenių judėjimus šiaurėje. Kiniečiai komunistai gręsia Peiping ir Tientsin, du didžiausius Šiaurės Kinijos miestus.

Marshall tarėsi su Chou En-lai, Kinijos Nr. 2 komunistu, ir spėjama jog amerikietis vėl bandys suvesti centrinės valdžios, komunistų ir demokratų lygos atstovus krūvon Nankinge.

Ruošiasi Atsiimti

Kautynės vyksta Jehol, Hopei ir Šantung provincijose, kur komunistų jėgos bando perkirsti valdžios susisiekimo linijas į Mandžuriją.

Atrodo nacionalistai ruošiasi didelei ofensyvai, kurios tikslas yra atsiimti komunistų užimtus Mandžurijos miestus, kaip Changchun.

U.S. Patiekė Jungtinėms Tautoms Savo Raportą Apie Franco Rėžimą

NEW YORKAS, geg. 18. — Amerika šiandien patiekė Jungtinėms Tautoms platų raportą, kuris, anot informuotų sluoksnių, turi "labai svarbių" informaciju apsaugos tarybos komisijai nagrinėjančiai Franco Ispaniją.

Nepasakyta kas tame raporte yra. Didesnė dalis medžiagos jau buvo anksčiau paskelbta, bet informantas sakė prie jos pridėta daugiau naujos medžiagos apie Franco, negu komisija iki šiol gavo iš kitų šaltinių.

Iranas Nepasiruošęs

Sakyta raportas apima Vokietijos turtus ir vokiečius Ispanijoje, Ispanijos karo potencialą, Franco pastangas įsiskverbti i Amerikos respublikas ir Franco rėžimo reagavimą santvkiuose su Amerika. Komisija turi iki geg. 31 d. baigti tvrinėjimą Lenkijos kaltinimo, kad Franco yra pavojus pasaulio taikai.

Irano premjeras Ghavam pranešė sekretoriui Trygve Lie, kad Iranas patieks tarybai raportą apie Rusijos kariuomenės pasitraukima iš Azerbaidžiano "kaip tik bus galima tai padaryti", tuo duodama suprasti, kad nebus galima patiekti raporto geg. 20 d., kaip apsaugos taryba buvo norėjusi.

Iranas Tiria Rusijos Armijos Pasitraukimą

LONDONAS, geg. 19. — Tehrano radijo pranešimu, keturių asmenų specialė misija vakar pasiekė Tabriz, Azerbaidžiano sostinę, ištirti ar rusų kariuomenė jau išsinešdino iš tos provincijos Šiaurės Irane.

Katalikai Laimėjo Rinkimus Olandijoje

AMSTERDAM, Olandija, geg. 18. — Galutinei daviniai vakar dienos rinkimu parodo, kad katalikų partija gavo 1.466,510 balsu ir laimėjo 32 vietas žemutiniuose seimo rūmuose, arba daugiau negu by kuri kita olandiečių partija.

Socialisto premjero Schermerhorn vadovaujama vyriausybė atsistatydino, ir spėjama iog dr. Carl Romme, kataliku partiios vadas, bus pakviestas sudaryti koalicinę valdžią. Karalienė Wilhelmina prašė išeinantį kabinetą tarnauti kol bus sudaryta nauja vyriausybė.

Rusai Tebereikalauja Išduoti Tremtinius

NEW YORKAS, geg. 18. — Pasiruošiant UN ekonominės ir socialinės tarybos suėjimui šeštadieny, įvyko kitas skilimas tarpe Rusijos ir vakarinių valstybių, šį kartą dėl valdžios atstovų paskyrimo į socialių reikalų komisijas, ir dėl karo tremtinių ir bėglių grąžinimo į jų kraštus.

Rusija teigia, kad karo kriminalistai, kurie vadinasi tremtiniais turėtų būti grąžinami, bet vakarų valstybės sako jau yra tam reikalui taisyklės, o kiti tremtiniai ir bėgliai neturi būti priversti grįžti.

Keli Asmenys Sužeisti Riaušėse Argentinoje

BUENOS AIRES, geg. 18. — Keli asmenys buvo sužeisti ir daugiau negu 100 buvo suareštuoti šį rytą susirėmime tarpe policijos ir darbiečių partijos demonstrantų Cordoboje. Demonstrantai protestavo prieš Cordoba provincijos naująjį gubernatorių Argentino Auchter.

Sužymės Amerikiečius, Kurie Padėjo Japonijai

TOKYO, geg. 18. — Gen. MacArthur šiandien įsakė Japonijos vyriausybei sudaryti sąrašą Amerikos piliečių, kurie karo metu prašė Japonijos pilietybės, įstojo į Japonijos karinę tarnybą arba tarnavo japonų valdžios agentūroms. Visi taip darę automatiškai nustojo Amerikos pilietybės.

SAN FRANCISCO, geg. 19. — Gen. Eisenhower lėktuvu atvyko čia vakar po plačios kelionės po Pacifiką ir Japoniją.

Lenkija Suareštavo 27 'Sukilėlių Vadus'

VARŠUVA, geg. 18. — Lenkijos valdžios pranešimu, slaptoji policija kratą nacionalistų partijos štabe Sandomierzo apskrityje, ir surado naują požemio priešvaldišką organizaciją, kuri gauna tiesiogines "Londono" instrukcijas atakuoti demokratinius vadus.

Suareštuota 27 asmenys ir suimta spaustuvė ir daug ginklų.

Politinės žudynės tęsiasi. Du lenkų darbininkų vadai buvo nušauti. Apsaugos policija sakė likvidavo gaują "banditų" miške prie Radzyno.

Laivai Veža Balkanų Žydus Palestinon

HAIFA, Palestina, geg. 18. — Fede ir Finice, bėglių laivai vežą 1,014 Balkanų žydų iš Italijos į Palestiną, buvo matyti šį vakarą 35 mylias nuo šio uosto, ir tikėtasi jie iki vidurnakčio atplauks. Valdžios pareigūnai pasiųs tuos bėglius į tam tikras stovyklas.

Laivai buvo sulaikyti La Spezijoje ištisą mėnesį.

CIO Pakėlė Duokles, Seime Kumščiavosi

ATLANTIC CITY, N. J., geg. 18. — CIO prez. Philip Murray per 10 minučių plaktuku daužė stalą, kuomet per debatus dėl duoklių pakėlimo iš $1 iki $1.50 mėnesiui įvyko muštynės. Liūdininkai sakė muštynės įvyko kuomet kairieji pradėjo užkabinti antikomunistus, ypatingai dėl Inland plieno liejyklos, Hammond, Ind., reikalų.

Plieno darbininkų unijos seimas galų gale nubalsavo pakelti duokles iki $1.50.

Japonai Protestuoja Dėl Maisto, Yoshida

TOKYO, geg. 19. — Japonijos kairieji suorganizavo masinį maršavimą į imperatoriaus palocių reikalauti daugiau maisto. Virtinės eilėse matėsi plakatų "Šalin su Yoshida!" nukreiptus prieš konservatyvą premjerą, kuris parenka naują vyriausybę.

Iš viso eisenoje dalyvavo apie 100,000 japonų. Amerikiečiai kariai Tokyo ir Yokohama srityse budėjo prieš maištavimą.

Vėliausių Žinių Santrauka

— Ispanijos valdytojas Franco pasakė kalbą, kurioje jis kaltino Prancūziją už ispanų respublikiečių kankinimą, ir sakė Rusija deda pastangų užvaldyti pasaulį.

—Dideli vėsulai praūžė per kelis miestus Texas ir Louisiana valstybėse. Texase užmušta du asmenys.

—Traukiniai Chicagoje ir kituose dideliuose centruose vakar jau sugrįžo į normalų vaikštinėjimą.

— Dėl jo administracijos sukritikavimo, Lebano premjeras Sami Essolh atsistatydino iš savo pareigų.

— Buvęs ambasadorius Anglijai Joseph P. Kennedy Chicagoje sakė Amerika nenori sekti Anglijos pavyzdį nusavinime privačios pramonės, nes tai pažaboja visą laisvę.

— Valstybės sekr. Byrnes šį vakarą per radiją aiškins Amerikai apie ministrų konferencijos nepasisekimus. Visi tinklai transliuos jo kalbą.

Atnaujino Derybas su Geležinkeliais; Unijų Vadai Paklausė Truman Balso

WASHINGTON, geg. 19. — Gelžkeliečių unijų viršininkai šiandien atvažiavo iš Clevelando, pildant valdžios prašymą, ir po pietų vėl užvedė derybas su geležinkelių atstovais išaiškinimui skirtumų, dėl kurių unijos skelbė atidėtą streiką.

WASHINGTON, geg. 18. — Pildant Prez. Trumano prašymą, gelžkeliečių unijų vadai šiandien atšaukė 4 valandai po pietų nustatytą streiką tik kelias minutes pirm negu turėjo įvykti streikas. Tačiau, dėl neskubaus pranešimo darbininkams apie streiko atidėjimą penkioms dienoms iki ketvirtadienio, didelių miestų geležinkelių stotyse įvyko didelės suirutės.

VISKAS ATLIKTA PER VALANDĄ

Prezidento prašymas paliaubų, unijos priėmimas prašymo ir pranešimas apie streiko atidėjimą visi buvo padaryti per mažiau negu vieną valandą laiko.

Didžiausias ginčas skiriąs unijas ir geležinkelius yra 2 centai valandai. Gelžkeliečiai nori bent 18 centų valandai pakėlimo, o geležinkeliai siūlo 16.

Streiko Sumišimas Trukdė Važinėti

Didelis sumišimas raportuotas iš beveik visų didelių geležinkelių centrų šeštadienio vakare, kadangi streikavimas 250,000 gelžkeliečiu—nustatytas 4 val. po pietu—buvo atšauktas tik kelias minutes pirm nustatyto laiko.

Sutrukdymas išsiuntinėjimo pranešimo vietiniems lokalams padarė nepatogumų tūkstantiems keleivių, kadangi didžiuma traukinių įgulų atsisakė dirbti kol negavo oficialaus pranešimo.

2,700 Išėjo Streikuoti

Los Angeles mieste 2,700 darbininkų Los Angeles tarpmiestinių geležinkelių išėjo ant streiko beveik valandai, tuo palikdami suvirš 5,500,000 asmenų be keliavimo priemonių.

Sumišimas taipgi paveikė traukinių vaikštinėjimą New Yorke; Chicagoje; Bostone; Houston, Tex.; Louisville, Ky.; ir kituose miestuose.

Truman Padėjėjai Tariasi su Kasėjais Dėl Minkštos Anglies Kasyklų Ėmimo

WASHINGTON, geg. 18. — Šiandien raportuota neoficialūs pasitarimai tarpe Prez. Trumanui artimų valdininkų ir John L. Lewis ir jo United Mine Workers unijos atstovų. Minėta, kad tai yra žingsnis į valdžios paėmimą minkštos anglies pramonės.

By koks paėmimo veiksmas, tačiau, veikiausiai bus atidėtas kol į Washingtoną sugrįš vidaus reikalų sekr. Krug, kuris, kaipo kieto kūro administratorius, vadovautų valdžios operavimui kasyklų.

Nori Užtikrinimo

Raportuota jog administracija bando išgauti užtikrinimą, kad angliakasiai dirbs valdžiai, kol vyks derybos dėl naujos darbo sutarties.

Lewiso streiko paliaubos baigsis šeštadienio vidurnaktyje.

Uždarė 8 Kasyklas; Iššaukta Policija

PITTSBURGH, geg. 18. — Pennsylvanijos valstybės policijai buvo isakyta patruliuoti vieškelius aplink Burgettstown, kad neleisti priešingus angliakasius savo automobiliais "užblokaduoti" trafiką.

Įsakymas išleistas po raportų, kad sukilėliai trukdo važinėjimą, sustabdydami angliakasius grįžtančius į darbą Lewis'o paliaubų įsakymu, ir kad jie stabdė anglies vežimus. Tie "sukilėliai" uždarė kitas aštuonias dideles kasyklas, tuo būdu per tris dienas iš viso uždaryta 32 kasyklos.

AFL Nori Griežtesnio Nusistatymo Link Rusų

WASHINGTON, geg. 18. — American Federation of Labor vykdomoji taryba išleido pareiškimą, kuriuo sakė Amerika turi aiškiai susikalbėti su Rusija, kuri "vartoja agresijos būdus... praplėsti savo įtaką ir dominaciją Azijoje ir rytinėje Europoje," ir reikalavo, kad Amerikos valdžia reikalautų, "jog Rusija prisilaikytų savo karo meto pasižadėjimų, pagrįstų Atlanto čarteriu".

KALENDORIUS

Gegužės 20 d.: **Šv. Bernardinas Sienietis;** senovės: Augmantė.

Gegužės 21 d.: **Šv. Feliksas ir Šv. Valensas;** senovės: Vaidevutis ir Vydminė.

ORAS

Ūkanota. Vėsiau. Saulė teka, 5:28; leidžiasi, 8:08.

Lietuva Nenori Mirti

Ji Atkurs Nepriklausomą Valstybę

IŠVIETINTIEJI PRAŠO PAGALBOS. J. SAVAIČIO ATPASAKOJIMAS KOMUNISTŲ IR NACIŲ TERORO LIETUVOJE.

(Tęsinys)

IŠNAIKINIMO PRADŽIA

Bolševikų okupacijos kad ir trumpas pirmasis laikotarpis, kuris tęsėsi ligi Hitlerio susikirtimo su Stalinu lietuvių tautos egzistencija buvo visai sudrumsta: religinis, kultūrinis, socialinis, ekonominis ir politinis tautos gyvenimas buvo iš pagrindų sugriautas. Tačiau iškalbingiausią tų nelemtųjų metų teroro liūdymą visų pirma sudaro žmonių nuostoliai: tūkstančiais lietuviai buvo žudomi, metami į kalėjimus ir vežami į tolimas Sovietų Sąjungos sritis. Vien tik per tris dienas, nuo 14 iki 17 birželio, 1941 metais, buvo deportuota apie 40,000 žmonių, visai neatsižvelgiant į amžių, užsiėmimą ar sveikatos stovį. Jie visi, vaikai ar seniai, vyrai ar moterys, be maisto ir be vandens buvo sugrūsti į gyvulinius vagonus ir uždaryti. Ir ne vienas tų nelaimingųjų sutiko mirtį dar Lietuvos geležinkelio stotyse, kuriose tie žmonių prigrūsti vagonai išstovėdavo po kelias dienas. Gi tų, kurie tuo metu gyvi išliko, likimas nežinomas. Pripuolamai į Lietuvą atklydę labai negausūs tų išvežtųjų laiškai rodo, kad vyrai buvo uždaryti priverstiniems darbams į koncentracijos stovyklas, moterys išsiųstos į fabrikus ar kolektyvius ūkius, o vaikai atskirti nuo tėvų ir atiduoti į sovietiškas prieglaudas.

Visa tai buvo ne kas kita, kaip Sovietų Sąjungos nuspręsto Baltijos tautų išnaikinimo pradžia. Ir tikrai, sovietų rėžimui Lietuvoje sugriuvus, buvo rasti nepaliesti slapti dokumentai, kurie parodo, kad Maskva jau buvo išleidus dekretą deportuoti į tolimas Sovietų Sąjungos sritis apie 700,000 lietuvių.

TERORAS AMŽIAMS ĮRAŠYTAS

Bolševikų teroro darbai liks ne tik lietuvių istorijoje amžiams įrašyti, bet ir viso pasaulio civilizacija skirs raudonojo bolševizmo laikotarpiui vieną iš liūdniausių pasaulinių įvykių. Lietuviai niekuomet nepamirš sušaudymo nekaltųjų Preveniškio koncentracijos stovykloje žmonių. Pavyzdžiui, kada jau vokiečių naciai krito savo draugams bolševikams į kailį ir raudonieji turėjo apleisti Lietuvą, tuomet gaujos NKVD komunistų atvyksta į Preveniškių koncentracijos stovyklą ir pirmuosius sušaudo tos stovyklos sargus, jų žmonas ir vaikus. Tada išrikiuoja per penkis šimtus kalinių ir juos sušaudo vietoje. Garsiame Rainių miškelyje buvo nukankinti lietuviai visokiomis priemonėmis: šutinami kopūstų katile; lupama oda; kardais išmaišomi viduriai; piaunami liežuviai ir t.t. Tai buvo baisios dienos visoje Lietuvoje.

DŽIAUGSMAS VIRTO AŠAROMIS

Ar reikia stebėtis, kad karas toks baisus, bet tose Lietuvai baisiose dienose, kada trenkė vokiečių kanuolės į Lietuvoje besiaučiančius bolševikus, lietuvis nudžiugo. Ar lietuvis nudžiugo, kad naujas karas artinasi?! Ne. Jis nudžiugo, kad artinasi galas tam raudonajam siautimui. Nors vėliau apsivylė, nes naciai buvo lygiomis su raudonaisiais engėjai ir persekiotojai.

Tikroji tautos valia tepasireiškė 1941 metų birželio 22—26 dd., kai visa tauta sukilo prieš sovietinius užgrobėjus. Tuo metu buvo sudaryta nauja Lietuvos vyriausybė, į kurią įėjo viso krašto patriotinės grupės. Ta vyriausybė tuojau paskelbė nepriklausomos Lietuvos valstybės atkūrimą ir bolševikiškojo rėžimo panaikinimą.

Deja, pirmąją okupaciją sekė kita, vokiškai-naciška okupacija. Vokiečiai tuojau panaikino atsikūrusiąją Lietuvos vyriausybę ir įvedė vokišką administraciją, kurios žiniai pavedė "Generalbezirk Litauen".

NACIŲ SIAUTĖJIMAS IR JIEMS KERŠTAS

Vokiečių okupacija lietuvių tautai buvo tikras kryžiaus karas. Kietas lietuvių pasipriešinimas nacizmui ir jo doktrinai, atsisakymas stoti į karą ir politiniai bendradarbiauti su Vokietija, nežiūrint jos pakartotinų reikalavimų, išsaukė žiaurių represijų iš vokiečių pusės. Pažino lietuviai nacių kalėjimus ir koncentracijos stovyklas, ir daugiau kaip 100,000 jų buvo deportuota į Vokietiją priverčiamiems darbams! Tačiau visi šitie bandymai nė kiek nesumažino lietuvių pasyvaus pasipriešinimo. Didžiųjų vakarų demokratijų mažoms valstybėms ir mažoms tautoms suteikti daug kartų laisvės pažadai stiprino lietuvių tautos pasiryžimą tęsti iki galo nelygią kovą savo laisvei ir nepriklausomybei atgauti.

Vokiečių kerštas prieš lietuvių tautą augo. Lietuviai kovojo visokiais būdais. Štai pavyzdžiui netoli Švenčionių žuvo du pikti vokiečių-nacių SS karininkai, kurie nuolat siautė toje apylinkėje. Naciai paskelbė, kad už du naciu jie nukaus tūkstantį apylinkės gyventojų. Ir jie pradėjo žudymą. Kas buvo pirmas sutiktas tas buvo įskaitytas į eilę ir nužudytas.

Ypatingas nacių kerštas krito ant žydų. Žydams buvo įsakyta prisisiūti Dovydo žvaigždę ant pečių ir priešakyj; jiems buvo nevalia eiti šaligatviais ir nacis su žydu galėjo elgtis kaip jam patinka, nors ir nušauti. Taip Lietuvoje žuvo per du šimtu tūkstančių žydų.

Kai naciai Lietuvoje panorėjo suorganizuoti Lietuvos SS pulkus ir lietuviai tam pasipriešino, tuomet naciai paskelbė griežtą lietuvių persekiojimą ir jų mokslo ir kultūrinių įstaigų uždarymą ir išnaikinimą. Buvo uždaryti abu universitetai, aukštosios mokyklos, išgriauta dalis Lietuvos Enciklopedijos, išnaikinta lietuvių tautosakos rinkiniai, areštuota visa eilė inteligentijos — profesorių, mokytojų, vadų ir t.t. ir ištremta į Vokietiją.

NAUJA TRAGEDIJA

Nauja tragedija užklupo Lietuvą 1944 metų liepos viduryje, kai Lietuvos žemėje susidūrė sovietų ir nacių jėgos ir kai raudonoji banga, smarkiai įsisiūbavus, iš naujo užplūdo lietuvių sodybas. Vokiečių kariuomenė pasitraukdama degino viską, kas tik pakliuvo po ranka, ir daugybė miestų, miestelių buvo visai sugriauta. Du sykius buvo nusistojęs frontas Lietuvoje, ir kiekvieną kartą tiek vokiečiai, tiek sovietai evakuodavo gyventojus iš tų vietų, į kurias vėl ateidavo priešas. Tokiu būdu daug tūkstančių lietuvių buvo vokiečių prievarta iškraustyti į vakarus. Syklu su karo belaisviais jie buvo verčiami dirbti kautynių zonose, kuriose gyvenimo sąlygos buvo nepaprastai sunkios. Tą pat, ką vokiečiai, darė ir sovietai su į jų rankas pakliuvusiais lietuviais.

DAUGELIS BĖGA Į VOKIETIJĄ

Nemaža lietuvių, vengdami išnaikinimo, kalinimo ir deportavimo į Sovietų Sąjungos gilumą, raudonojo teroro grąsomi, savo noru bėgo į Vokietiją. Keli tūkstančiai iš jų jau 1940-41 metais buvo bolševikų tąsomi po kalėjimus vien už tai, kad jie nebuvo ir nenorėjo būti komunistais. Jie bėgo į Vokietiją ne dėl ko kito, kaip tik dėl to, kad kitur nebuvo kur bėgti ir kad Vokietijoj jie tikėjosi rasti prieglaudą. Ypač kai jau buvo jaučiama, kad naciams artinasi galas, tai buvo noras traukti toliausiai į vakarus, kad ten pakliūti britų ir amerikiečių rankose. Tuo būdu Vokietijon deportavimų, evakuavimų ir bėgimų pasekmėje suplaukė apie 200,000 lietuvių,

Tel. — YARds 5557.
DR. FRANK C. KWINN
(Kvečinskas)
GYDYTOJAS IR CHIRURGAS
1651 West 47th Street
OFISO VALANDOS:
Nuo 2 iki 4 pp. ir 7 iki 8:30 vak.

J. RIMDZUS, D. C.
LICENSED CHIROPRACTOR IN STATE OF INDIANA
Home Calls in Indiana—
Phone WENtworth 2527
PHYSIO THERAPY
936 West 63rd St.
HOURS: Daily 8—8 P. M.
Saturdays 9 A. M. to 8 P. M.

Būkit Malonūs SAVO AKIMS!
Tik vieną porą akių gauname gyvenimui. Saugokite jas, leisdami išegzaminuoti jas moderniškiausiu metodu, kurią regėjimo mokslas gali suteikti.
37 METAI PATYRIMO
pririnkime akinių, kurie prašalina visą akių įtempimą.
Dr. John J. Smetana
Dr. J. J. Smetana, Jr.
OPTOMETRISTAI
1801 So. Ashland Avenue
Kampas 18-tos
Telefonas: CASAL 0523, Chicago
OFISO VALANDOS:
Kaskien 9:30 a. m. iki 8:30 p. m
Trečiad. ir Šeštad. 9:30 a. m. iki 7:00 p. m.

DR. V. P. SLEPIKAS
GYDYTOJAS IR CHIRURGAS
6803 W. Cermak Road
BERWYN, ILLINOIS
Ofiso Tel. — Berwyn 8823
Rez. Tel. — Lafayette 5151
Jeigu neatsiliepiama — Šaukite: Berwyn 6200
VALANDOS:
Pirmad., Antrad., Ketvirtad., ir Penktadieniais — nuo 2 iki 4 pp., ir 7 iki 9 vak.
Šeštadieniais: nuo 2 iki 4 popiet

SKELBKITĖS "DRAUGE"

LIETUVIAI DAKTARAI

Tel. VIR 0980 (office ir Namu.)
Dr. Walter J. Kirstuk
PHYSICIAN and SURGEON
(Lietuvis Gydytojas)
4003 S. Archer Ave.
VALANDOS: 2 — 4 popiet, 6:30 — 8:30 vakarais. Trečiad. pagal sutartį.

DR. VAITUSH, OPT.
LIETUVIS

Mano 22 metų praktikavimas jūsų garantavimas
Palengvina akių įtempimą, kuris esti priežastimi galvos skaudėjimo, svaigimo, akių aptemimo, nervuotumo, skaudamą akių karštį, atitaiso trumparegystę ir toliregystę. Prirengia teisingai akinius. Visuose atsitikimuose egzaminavimas daromas su elektra parodančia maišausias klaidas. Specialė atyda atkreipiama į mokyklos vaikus.
Kreivos akys atitaisomos.
VALANDOS: nuo 10 ryto iki 8 v. vak. Sekmad. pagal sutartį.
Daugely atsitikimų akys atitaisomos be akinių. Kainos pigesnės kaip pirma.
4712 South Ashland Ave.
Telefonas YARDS 1373
KREIVOS AKYS ATITAISOMOS
Jaunuoliai, kurie nepriimami į karo aviacijos skyrius iš priežasties spalvų neregėjimo — (color blindness), kreipkitės prie manęs. Apsiimu išgydyti.

Tel.: Cicero 1484
Dr. S. R. Palutsis
GYDYTOJAS IR CHIRURGAS
Kamp. 15th St. ir 49th Ct.
Cicero, Illinois
OFISO VALANDOS:
Kasdien uo 2-4 pp. ir 6-8 vak.
Šeštadieniais nuo 2-4 pp.
Trečiad. ir Sekmad. uždaryta.

Tiksius Tyrimas Orthoptic Gydymas — Contact Stiklai Stiklius Atnaujinam
DR. WALTER J. SWIATEK
OPTEMETRISTAS
2201 WEST CERMAK RD.
(Virš Metropolitan State Bankos)
Tel: — CANAL 7329
Val.: — Kasdien — 10 iki 12, 1 iki 5, 7 iki 9 — Šeštad. — 10 ryte iki 6 vak. Sekmad. — 10 iki pietų. — Trečiad. uždaryta.

DR. CHARLES SEGAL
GYDYTOJAS IR CHIRURGAS
4729 So. Ashland Ave.
(2-tros lubos)
Ofiso Telefonas: YARds 0554
Jei neatsiliepia šaukite—
Res. Tel.: MIDway 2880
OFISO VALANDOS:
Nuo 10 iki 12 val. ryto, nuo 2 iki 4 val. popiet ir nuo 7 iki 8:30 val. vak. Sekmad. nuo 10 iki 12 val. dieną.

DR. J. W. KADZEWICK
GYDYTOJAS IR CHIRURGAS
6254 S. Ashland Ave.,
ROOM 5.
Ofiso Tel.: GROvehill 5213
Res. Tel.: PROspect 9475
VALANDOS:
Nuo 2 iki 4 popiet; 7 iki 8 vak.; ir Trečiadieniais pagal sutartį.

Tel. — HEMlock 5524
(Dieną arba Naktį)
Dr. Constance O'Britis
GYDYTOJA IR CHIRURGE
2408 West 63rd Street
VAL.: nuo 7 iki 9 kas vakaras. Dienomis tik pagal sutartį.

DR. JOHN G. MILLAS
GYDYTOJAS IR CHIRURGAS
Neseniai Sugrįžęs iš Tarnybos
PRANEŠA
Atidarymą Naujo Ofiso
5720 W. Cermak Rd.
CICERO, ILLINOIS
Ofiso Tel.: CICERO 8650
Rez. Tel.: CICERO 5891
Jeigu Neatsiliepia — Šaukite: BERWYN 6200
VALANDOS:
Kasdien: 2-4 pp.; 7-9 vak.
Sekmadieniais pagal sutartį.

Ofiso Tel. .... VIRginia 1886
DR. AL. RAČKUS
GYDYTOJAS IR CHIRURGAS
4204 Archer Avenue
LIGONIUS PRIIMA:
Kasdien nuo 2:00 iki 8:00 val.
Trečiad. ir Sekm. tik susitarius.

DR. EMILY V. KRUKAS
GYDYTOJAS IR CHIRURGAS
4146 Archer Avenue
Ofiso Tel. LAFayette 3213
Rez. Tel. REPublic 0054
Jeigu Neatsiliepiama— Šaukite: KEDzie 2868
VALANDOS:
Kasdien nuo 1—3 val. popiet ir nuo 6 iki 9 val. vakare.
Trečiadienio vakarais ir taipgi Sekmadieniais pagal sutartį.

Dr. F. C. Winskunas
GYDYTOJAS IR CHIRURGAS
2420 W. Marquette Rd.
Ofiso Tel.: PROspect 6446
Res. Tel.: HEMlock 3150
VALANDOS:
Nuo 2 iki 4 popiet; 6 iki 8 vak.; ir Trečiadieniais pagal sutartį.

DR. P. ATKOČIŪNAS
DANTISTAS
1446 S. 49th Court, Cicero
Antradieniais, Ketvirtadieniais ir Penktadieniais
Val.: 10-12 ryte, 2-6, 7-9 P. M.
3147 S. Halsted St., Chicago
Pirmadieniais, Trečiadieniais ir šeštadieniais
Valandos: 3—8 popiet.

Tel.: GROvehill 4020
(Ofiso ir Rezidencijos)
Dr. Alexander J. Javois
(JOVAIŠAS)
GYDYTOJAS IR CHIRURGAS
2423 West Marquette Rd.
(Dargis Vaistinės Name)
OFISO VALANDOS:
Kasdien nuo 2 iki 4pp. ir 6 iki 8 v. (Trečiad., ir Šeštad., pagal sutartį)

Tel. Hemlock 8700. Rez. Pro. 6080
Jei neatsiliepia, šauk SEEley 0434
Dr. Peter J. Bartkus
GYDYTOJAS IR CHIRURGAS
6155 So. Kedzie Avenue
VALANDOS: nuo 2-4 ir 7-9 kasdien išskiriant trečiad. ir sekmad.

SKAITYKITE "DRAUGĄ"

AMERIKOS LIETUVIŲ DAKTARŲ DRAUGIJOS NARIAI

Tel. CANal 6122
DR. BIEŽIS
GYDYTOJAS IR CHIRURGAS
2201 W. Cermak Rd.
Valandos: 1—3 popiet ir 7—8 v. v.
Sekmad., Trečiad. ir Šeštadienio vakarais ofisas uždarytas.
REZIDENCIJA
3241 West 66th Place
Tel. REPublic 7868

Tel. CANal 6257
Rez. Tel.: PROspect 6659
DR. P. Z. ZALATORIS
GYDYTOJAS IR CHIRURGAS
1821 So. Halsted St.
Rezidencija: 6600 S. Artesian Ave.
VALANDOS: 11 v. ryto iki 3 p.p.
6 iki 9 val. vakare.

Tel. YARds 3146
DR. V. A. ŠIMKUS
GYDYTOJAS IR CHIRURGAS
IR AKINIUS PRITAIKO
744 West 35th Street
Val.: 11-12; 2-4; ir 6:30-8:30
Pirmadieniais—2-4 ir 6:30-8:30
Šventadieniais—11-12.

Tel. — LAFAYETTE 3650
DR. V. E. SIEDLINSKI
DANTISTAS
4143 ARCHER AVENUE
(kampas Francisco Ave.)
CHICAGO 32, ILL.

Dr. Vincent E. Zopel
LIETUVIS DANTISTAS
1930 W. 111th St.
Tel. HILLTOP 0999
Valandos pagal sutartį.

Res. 6958 So. Talman Ave.
Res. Tel. GROvehill 0617
Office Tel. HEMlock 4848
DR. J. J. SIMONAITIS
GYDYTOJAS IR CHIRURGAS
2423 West Marquette Road
OFISO VALANDOS:
Nuo 2 iki 4 ir nuo 7 iki 9 vakare
Trečiad. ir Nedėliomis susitarus

DR. STRIKOL'IS
PHYSICIAN AND SURGEON
4645 So. Ashland Avenue
OFISO VALANDOS:
Nuo 2 iki 4 ir nuo 6 iki 8 val. vak.
Sekmad., Trečiad. ir Šeštad. vakarais—tik pagal sutartį
Office Tel. YARds 4787
Namų Tel. PROspect 1930

Ofiso Tel. VIRginia 0036
Rezidencijos Tel.: BEVerly 8244
DR. T. DUNDULIS
GYDYTOJAS IR CHIRURGAS
4157 Archer Avenue
Ofiiso val.: 1—3 ir 6—8:30 P. M.
Trečiadieniais pagal sutartį.

DR. I. E. MAKAR
GYDYTOJAS IR CHIRURGAS
10758 So. Michigan Avenue
VALANDOS: nuo 2—4 ir 6—8
Ofiso Tel.: PULLMAN 1193
Namų Tel.: PULLMAN 8277

Dr. A. Montvid, M.D.
GYDYTOJAS IR CHIRURGAS
West Town Bldg.
2400 West Madison Street
Ofiso Tel.: SEEley 7330
Res. Tel.: BRUnswick 0597
VALANDOS:
Nuo 1 iki 3 popiet; 6 iki 8 vakare

Automobiliams APDRAUDA
Pradedant nuo
$24.10 METAMS
$500.00 GYDYMO POLISAS
$4.00 METAMS

NAMINIŲ Rakandų APDRAUDA
$1000.00 POLISAS
Trims metams
Pradedant nuo
$5.00
J. A. Shulmistras
NOTARY PUBLIC ★ MONEY ORDERS
SHULMISTRAS
4004 SOUTH ARCHER AVENUE
TEL.:—LAFAYETTE 6300 CHICAGO 32, ILL.

Įgyvendinkite Lietuvišką Patarlę:-
"SAVAS PAS SAVĄ"

Pirkite Ten, Kur Gausite Pilną Patenkinimą ir Puikiausius Rakandus Už Prieinamas Kainas!
DABAR tai laikas pagrąžinti savo namus su geriausios rūšies RAKANDAIS. Mes turime didelį pasirinkimą, mūsų pačių išdirbimo, visokios rūšies klasiškų ir moderniškų rakandų. Pasinaudokite proga!
GARANTUOTA MEDŽIAGA IR DARBAS TEIKIAMA UŽ LABAI PRIEINAMAS KAINAS!
Tūkstančiai Pilnai Patenkintų Pirkėjų Išgarsina Mus. — Prie Progos Pakiauskite Jų!
Archer Avenue Furniture Co.
— PARLOR SUITE IŠDIRBĖJAI —
4140 Archer Ave. Chicago 32, Ill.
Telefonas — LAFayette 3516
Savininkas — JOE KAZIK—KAZIKAITIS

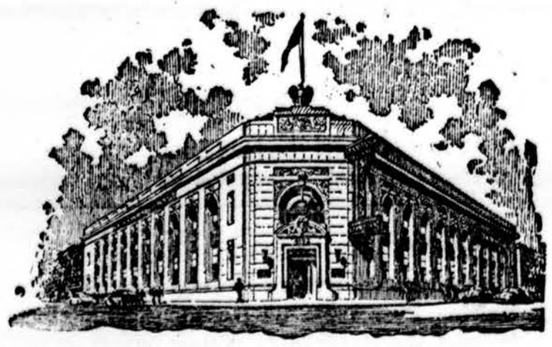
PASKOLOS ANT MORGIČIŲ — 4%
BE KOMISINO
Turtas Virš $17,500,000. — Atsargos Fondas Virš $1,300,000.
STANDARD FEDERAL SAVINGS AND LOAN ASSOCIATION OF CHICAGO
UNDER U. S. GOVERNMENT SUPERVISION
4192 Archer Ave. Tel. VIRginia 1141
JUSTIN MACKIEWICH, Pres. and Mgr.
Office hours daily: 9 A. M. to 4 P. M. — Wednesdays: 9 A. M. to 12 Noon. — Thursdays 9 A. M. to 8 P. M.

HELP WANTED

"DRAUGO" DARBŲ SKYRIUS

"DRAUGAS" HELP WANTED ADVERTISING DEPARTMENT
127 No. Dearborn Street
Tel. RANdolph 9488-9489

HELP WANTED — VYRAI

DIŠIŲ PLOVĖJŲ
M VIRTUVĖJE VYRŲ
Loop bankos Cafeteri'oje. Gera mokestis, trumpos valandos. Pastovumas, dienomis, Seknad. ir Šventad., nereikia dirbti. Apmokamos atostogos. Atsišaukite.
PERSONNEL DEPT. 3rd FL.
164 W. JACKSON BLVD.

CABINET MAKERS
Prie
AUKŠTOS RŪŠIES DARBŲ
48 val. į savaitę. Pastovūs darbai.
WEST WOODWORKING CO.
310 N. Ada St.

AUTO POLISHERS
Darbas ištisai metus. Gera mokestis ir malonios darbo sąlygos. Matykite Mr. Biehl.
CADILLAC MOTOR CAR DIVISION
2025 E. 71st St.

RAKANDŲ PATAISYTOJŲ
Pastovus darbas ir gera mokestis patyrusiam rakandų pataisytojui. Darbas iš lauko, Turi turėt karą.
MATYKITE MR. MARCH
L. FISH FURNITURE CO.
208 S. Wabash Ave.

REIKIA
ARTISTŲ
RANKŲ TAPYBAI
prie
VAIKUČIAMS RAKANDŲ
PASTOVUS DARBAS
GERA MOKESTIS
RAŠYKITE
paduodant kvalifikacijas ir patyrima sekančiai:
BOX S. F. C. 614
DRAUGAS
127 N. Dearborn
Chicago 2, Ill.

BURLINGTON RAILROAD
REIKIA
FREIGHT HANDLERS SECTION DARBININKŲ
Atsišaukit 2-tram Aukšte
433 W. HARRISON

HELP WANTED — MOTERYS

AR IEŠKOTE GEROS PĖDĖS IR ATSARGOS?
TELEFONŲ KOMPANIJOJ RANDASI DARBŲ
DEL
DŽENITORKŲ
UŽDARBIS 72½ Į VAL. PRADŽIAI
77½ Į VAL. PO 3 MĖN.
82½ Į VAL. PO 6 MĖN.
VALYMO DARBAI MOTERIMS VISUOSE MIESTO KRAŠTUOSE
VAL:—5:30 VAK. IKI 12 NAKTI
ATSIŠAUKITE
ILLINOIS BELL TELEPHONE CO.
SAMDYMO OFISAS MOTERIMS
STREET FLOOR
309 W. WASHINGTON ST.

Lehman Ragina Amerik Atsteigti Racijonavimą

—Buvęs UNRRA direktorius Herbert H. Lehman šiandien ragino Ameriką tuoj atsteigti riebalų, kviečių ir kaikurių pieno produktų racijonavimą. Anot Lehman, bado krizė Europoje ir Azijoje "tęsis bent iki geros 1947 metų dalies," ir racijonavimas yra vienintėlis būdas užtikrinti atitinkamą maisto paskirstymą pasauliui.

HELP WANTED — MOTERYS

100 MERGINŲ
RADIO
ŠVIESUS, ŠVARUS IR LENGVAS DARBAS
PASTOVŪS DARBAI
Trumpas 4 Sav. Pamokos Laikas
71c — 76c
Patyrusios Merginos Pradeda nuo
83 CENTŲ
Automatiškas Pakėlimas iki
94 CENTŲ
Motorola
GALVIN MFG. CORP.
4545 Augusta Blvd.
1000 North, arti Cicero Avenue
Darbininkėms galima pirkti radio su nuolaida.

MERGINŲ
Lengviems Dirbtuvės Darbams
40 iki 44 val., į savaitę.
Malonios darbo sąlygos
SUPERIOR GASKET PACKING & MFG. CO.
6130 S. LaSalle St.

MERGINŲ MOTERIŲ
PASTOVIEMS DARBAMS
GERA MOKESTIS
GEROJ KOMPANIJOJ
Atsišaukite
MR. ROBIN
4-tam Aukšte
2330 W. Cermak Rd.

MOTERIŲ IR MERGINŲ
AIRLINE COMMISSARY DEPARTAMENTE
21 iki 35 metų amžiaus. Aukštesnės mokyklos mokslo. 40 val. savaitę. Geros darbo sąlygos.
DELTA AIRLINES
6210 S. Cicero Ave.

FRED. H. SCHAUB ENG. CO.
Needs At Once
TYPISTS
DICTAPHONE OPERATORS
GOOD SALARY
Time and ½ over 40 hours.
Apply at
2110 S. MARSHALL
CALL MISS ROBIE
CRAWFORD 6410

DŽENITORKŲ
DIRBTI NAKTIMIS
36 VAL. SAVAITĖ
Laikas ir pusė už visą viršlaikį. Unijos mokestis. Liberalios nuolaidos privilegijos.
Atsišaukite
13th Fl. PERSONNEL OFFICE
HENRY C. LYTTON CO.
State & Jackson

VALYMUI MOTERIŲ LOOP BANKOJE
Darbas naktimis, gera mokestis, šventad. ir atostogos apmokamos. Nereikia šveisti ar mapuoti. Pastovumas. Atsišaukite.
PERSONNEL DEPT. 3rd FL.
164 W. JACKSON BLVD.

2 DŽENITORKŲ
NAKTIMIS
5:30 iki 11 Vak.
Malonios lengvo darbo sąlygos. Prašykite matyti Mr. Ford prie užpakalinių durų.
V. L. & A. 9 No. WABASH

REAL ESTATE
LOTAS PARSIDUODA — 30 x 125, 7134 S. Fairfield Ave. Puiki vieta lietuvini pirkčiui. Arti visų patogumų. MRS. KAPUSINSKI, DRE 2407.

VYRAI IR MOTERYS

REIKIA
PATYRUSIŲ SPRAYERS
Taipgi
MOTERIŲ IR VYRŲ
Bendriems Dirbtuvės Darbams
Patyrimo nereikia. 2 šiftai.
KEELER FINISHING CO.
1624 S. Keeler

REAL ESTATE
ESU PRIVERSTAS parduoti pusę bučernės ir grosernės. Biznis išdirbtas per daug metų. Kad ir nemokantį išmokinsime. Šaukite po 4 val. pp. — CANal 3032.

Labai suklys tas, kurs sau draugo ieško puikiuose rūmuose arba puotose. — Seneca.

Lietuviškojo Pasaulio Naujienos

LIETUVA IR TAUTŲ SĄJUNGA

Tautų Sąjunga (League of Nations) š. m. balandžio m. nustojo veikusi tuo vardu, bet gi savo pareigas ir savo turtą perleido Suvienytoms Tautoms (United Nations). Tautų Sąjungos užduotis: daboti tarptautinės taikos ir saugos patikrinimą, dabar atiteko Suvienytoms Tautoms. Nepaisant antrojo Pasaulinio karo, Tautų Sąjungos pareigų idėja nežuvo: ją perėmė Suvienytos Tautos. Lietuva dar nėra išlaisvinta iš Sovietų Rusijos jungo; jos dar nėra Suvienytų Tautų tarpe. Bet Lietuva buvo Tautų Sąjungos nariu iki pat galo, todėl ir jai priderančios pareigos ir jai priderantis turtas dabar randasi Suvienytų Tautų žinioje. Lietuva per savo delegatą Ženevoje yra rezervavusi savo teisę ir nėra atsisakiusi nei nuo savo turto, nei nuo savo vietos naujoje Suvienytų Tautų Organizacijoje. Lietuva ta teise pasinaudos taip greit, kaip Atlanto Chartos ir Suvienytų Tautų principai prasidės vykdomi gyveniman.

MR. CHURCHILL PASIAIŠKINO

Savo kalboje Waldorf-Astoria Hotel, New York, N. Y. kovo 15, 1946, Mr. Winston Churchill pasakė:

There is no reason why Russia should feel "ill-rewarded"... In the West the Baltic States and a large part of Finland have been re-incorporated in Russia...

Tokis pasisakymas skambėjo dviprasmiškai ir jam buvo padarytas priekaištas kad tai gali reikšti "appeasement" Maskvos diktatūrai. Tą priekaištą Mr. Churchill atrėmė per savo privatinį sekretorių kuris pareiškė:

Mr. Churchill wishes me to say that the statement on Baltic-Soviet relations which he made in his address in New York was simply one of incontrovertible fact. Indeed, he was not purporting to pronounce on the legal or moral aspects of the situation.

LIETUVOS JAUNOJI KARTA VAKARŲ EUROPOJE

Iš patikimo šaltinio sužinota, kad okupuotose Vokietijos zonose suskaitoma vaikų:

1—6 metų bent 8,500.
7—10 metų apie 5,000.
10—14 metų apie 3,500.

Taigi bendrai imant arti 17,000. Jiems ypač trūksta avalinės — kurpių, batukų, tuo tarpu kai suaugusiems trūksta ir batų, ir baltinių. Geraširdžiai dėdės ir tetos, pirkdami savo vaikučiams, neužmirškite nupirkti antrą batelių porelę ir tremtinių vaikams. Siųskite juos į B. A.L.F., 19 Wes. 44th St., New York 18, N. Y. Iš ten batukai perbėgs per jūrą ir atsidurs prie jaunos mergaitės ar berniuko lovukės kaip Jūsų dovana.

ADMIROLAS SPORTAUJA

U. S. laivyno admirolo Chester W. Nimitz mėgiamiausias sportas yra arklio pasagomis (horse shoe) žaidimas. Prieš karą jis buvo nenugalimas tam sporte. Šioje nuotraukoj jis žaidžia su Notre Dame Universiteto futbolo treneriu Leahy. (Acme-Draugas telephoto)

YOU ARE THE RED CROSS!
YOU, through your local chapter, make it possible for the Red cross to help our servicemen, veterans and our own here at home. Give today!
YOUR RED CROSS MUST CARRY ON! GIVE!

ATYDA
Taisome
REFRIGERATORIUS
SKALBIAMAS MAŠINAS IR DULKIŲ VALYTUVUS —
Visokios Išdirbystės
Didelius ir Mažus
DARBAS GVARANTUOTAS
SCIENTIFIC REFRIGERATION
6528 S. Ashland Ave.
GROvehill 1983 - TRIangle 0073

RENDUOJAME GRINDŲ TRINIMO MAŠINAS —
TIKTAI $1.50 Į DIENĄ.

Mes Esame AGENTAI Dėl BENJAMIN MOORE MALIAVŲ IR VARNIŠŲ, taipgi — MARTIN SENOUR MALIAVŲ IR VARNIŠŲ, ir — KEM-TONE VALSPAR.
Turime Gražų Pasirinkimą 1946m. SIENINĖS POPIEROS
Duodame 20% Nuolaidą!
MARQUETTE PAINT & HARDWARE
2547 West 63rd Street
Tel.: — HEMlock 8262

Mes Pagelbėsime Jums Pabūdavoti
Nusipirkti Arba Pataisyti Namą
Lengvais Išmokėjimais
UŽ INDĖLIUS MOKAME 3%
INDĖLIAI APDRAUSTI IKI $5,000.00 PER PER FEDERAL SAVINGS & LOAN INSURANCE CORP. WASHINGTON, D. C.
UNIVERSAL
Savings and Loan Association
1739 SOUTH HALSTED STREET
Raštinė atdara nuo 9:30 val. ryto iki 6:30 val. vakaro. Šeštadienį iki 2-ros valandos po pietų.

KANADOS LIETUVIŲ GYVENIMAS

Toronto

Balandžio 26-tą d. įvyko "Dainos" grupės mėnesinis susirinkimas Grubevičienės namuose. Nežiūrint blogo oro, vistik narių susirinko nemažai.

Susirinkimas vyko sklandžiai ir tvarkingai. Iždininkė O. Užumeckienė pranešė, kad gautas laiškas iš buv. narės St. Batkienės kuriame ji dėkoja visoms narėms už įteiktą jai dovaną ir suruoštas išleistuves ir siunčia grupei $5 auką.

Taip pat gautas laiškas iš Londono BALF Gelbėjimo Komiteto su keliais išvietintų lietuvių adresais, kuriems reikalinga skubi pagalba.

Ypatingas dėmesis atkreiptas į esančią Danijoj benamę lietuvę Tamošauskienę, kuri randasi džiovininkų sanatorijoj, o jos 6 metų sūnelį globoja kiti benamiai lietuviai. Kelios narės susitarę nutarė skubiai pasiųsti pora siuntinių tiems vargšams, motinai ir sūneliui į Daniją.

Po susirinkimo, kaip visuomet Grubevičiai pasižymėję vaišingumu, gražiai visas pavaišino.

Sekantis susirinkimas įvyks gegužės mėn. 31 d. Z. Užumeckienės namuose, 92 O'Hara Ave.

Prašomos visos narės ir prijaučiančios tam kilniam darbui, atsilankyti.

★

ŠOKIAI

Gegužės 4 d. "Dainos" grupė buvo suruošusi šokių vakarą su užkandžiais ir kava.

Parengimo komisija iš Jurcienės, Užumeckienės, Buvskienės ir Grubevičienės nemažai įdėjo darbo paruošdama, bet viskas buvo labai gera, svečiai liko patenkinti.

Taip pat buvo ir loterija. Iš stambesnių daiktų buvo aukota Griuskienės — stiklinis setas ir Jurcienės žydinti vasarinė gėlė.

Nors lietus sutrukdė ir nedaug teatsilankė žmonių, bet praleistas vakaras geroj nuotaikoj ir jaunimo smagiai pasišokta.

Pažymėtina, kad nors ir neatsilankė į šokius mūsų narė jaunoji profesionalė Bronė Bukovskaitė, bet rado reikalą atsiųsti $5 auką.

Taip pat niekad nepamiršta prisidėti su aukomis ir mūsų vienintėlis Toronte lietuvis biznierius Grubevičius, ir šį kartą padarė nuolaidą ant produktų $2.70 mažiau.

Neatsiliko ir parapijos komitetas, nuleisdamas už svetainę $7.00 mažiau.

Visiems tiems, kurie prisidėjo su aukomis, užjausdami sunkią padėtį mūsų tautiečių benamių Europoje, "Dainos" grupės vardu, tariu širdingą ačiū.

Visas pelnas skiriamas benamių lietuvių Europoje naudai. **Ona Narušienė**

PHILA. ŽINIOS

A. SMAILIŪTĖS PAVEIKSLŲ PARODA

Kas iš vietinių, arba ir toliau gyvenančių, lietuvių nori pamatyti gražių paveikslų, pieštų Adelės Smailytės, kviečiamas sekmadienį, gegužės 26 d., atsilankyti į jos studio adresu 845 Locust St.
K. V.

Skaityk kokio nors garsaus žmogaus gyvenimo istoriją ir stengkis ištraukti iš jos pasimokinimo. — **O. S. Marden.**

Niekas nestovi žmonėms skersai kelio, išskyrus jų pačių tinginį. — **Burke.**

Roofing - Siding
(STOGŲ DENGIMAS IR SIENŲ APKALIMAS)
MES PRISIRENGĘ PATARNAUTI! KREIPKITĖS ŠIANDIEN!
Quality 1st.
Kainos nebrangios ir darbas garantuotas
Medžiagos ir darbo apskaičiavimus gausite nemokamai.
Dabar pats geriausias laikas atnaujinti jūsų namus!
KOSTAS LANKAUSKAS
1904 SO. CICERO, AVE Tel. Olympic (Cicero) 1130

MŪSŲ BENDROVĖ SKIRIA $1,000,000.00 VETERANŲ PASKOLOMS!

Šią pinigų sumą KEISTUTO TAUPYMO BENDROVĖ yra pasiryžusi išdalinti VISIEMS KARO VETERANAMS PASKOLOS būdu padėti Veteranams įsigyti naują arba seną namą, statyti naują arba remontuoti dabartinį savo namą be ilgo atidėliojimo ir be išlaidų, pagal G. I. Bill of Rights patvarkymus.
Šios bendrovės vedėjas, JUOZAS M. MOZERIS, yra pilnai patyręs ir kvalifikuotas visiems Veteranams šiame reikale suteikti patarimus ir patarnavimą.
VISI VETERANAI YRA KVIEČIAMI ATSILANKYTI PASITARIMUI
KEISTUTO SAVINGS and LOAN ASSOCIATION
Tel. – CALumet 4118 3236 S. Halsted St., Chicago 8, Ill.
JOS. M. MOZERIS, SEC'Y

DRAUGAS

THE LITHUANIAN DAILY FRIEND

2334 South Oakley Ave. Chicago, Illinois

Published Daily, except Sundays, by the LITHUANIAN CATHOLIC PRESS SOCIETY

A member of the Catholic Press Association

$6.00 per year outside of Chicago; $7.00 per year in Chicago & Cicero; 3c per copy.

Advertising in "Draugas" brings best results.

DRAUGAS

Išeina kasdien, išskyrus sekmadienius.

Prenumeratos kaina Chicagoje ir Cicero—paštu:

Metams	$7.00
Pusei metų	4.00
Trims mėnesiams	2.00
Dviem mėnesiams	1.50
Vienam mėnesiui	.75

Jungtinėse Valstybėse, ne Chicagoje:

Metams	$6.00
Pusei metų	3.50
Trims mėnesiams	1.75
Dviem mėnesiams	1.25
Vienam mėnesiui	.75

Užsieniuose:

Metams	$8.00
Pusei metų	4.50
Trims mėnesiams	2.50

Pinigus reikia siųsti pašto Money Orderiu su užsakymu.
Skelbimų kainos prisiunčiamos pareikalavus.

Bendradarbiams ir korespondentams raštų negražiname, jei neprašoma tai padaryti ir neprisiunčiama tam tikslui pašto ženklų. Redakcija pasilaiko sau teisę taisyti ir trumpinti visus prisiųstus raštus ir ypač korespondencijas sulig savo nuožiūros. Korespondentų prašome rašyti trumpai ir aiškiai (jei galima, rašomąja mašinėle), pallekant didelius tarpus pataisymui, ir vengiant polemikos ar asmeniškumų. Pasenusios korespondencijos laikraštin nededamos.

Entered as second-Class Matter March 31, 1916 at Chicago, Ill. Under the Act of March 3, 1879.

Lietuvių Muziejus

Visą šią savaitę, inimant ir sekmadienį gegužės 26 d., kas vakarą Nekalto Prasidėjimo par. salėj, Brighton Park, vyksta lituanistikos paroda su prakalbomis ir paskaitomis. Paroda rengiama sąryšyje su didžiojo lietuvio-vyskupo Valančiaus 75 metų mirties sukaktuvių minėjimu. Reikia manyti, kad Chicagos ir apylinkių lietuvių visuomenė ta reta proga pasinaudos.

Parodą rengia prie ALRKF Chicagos apskrities sudaryta komisija, kuri rūpinasi surinkti lietuvių knygas, lietuvių laikraščių komplektus, plakatus, draugijų vėliavas bei visokias emblemas ir kitokius dalykus, surištus su lietuvių veikla, kad juos apsaugoti. Jau labai gera pradžia yra padaryta. Patys nusistebėsite pamatę daugybę retų ir vertingų eksponatų. Pamatysite net paties vyskupo Valančiaus parašytų ir išleistų knygų.

Amerikos Lietuvių R. K. Federacija jau nuo seniai rūpinasi įsteigti Lietuvių Muziejų ir jin krauti vertingesnes lietuvių senienas. Užuomazga jau padaryta. Federacijos centras Bostone turi įsteigęs Centralinį Knygyną ir Archyvą, kuris turi patalpas ir sistematingai pradedamas tvarkyti. Prieš apie metus tuo reikalu ir Federacijos apskritys Chicagoj susirūpino ir to pasekmėje jau ir parodą buvo galima surengti.

Tad, pradėtas geras ir svarbus darbas. Reikia iniciatorius paremti, darbą praplėsti, kad greičiau susilaukti da vienos svarbios įstaigos — Amerikos Lietuvių Muziejaus.

★

Tito, Stalino Mokinys

Jugoslavijos diktatorius Tito, kaip rašo Herald-American, yra ne tik Stalino mokinys, bet ir ištikimas jo agentas.

Kuomet Jugoslavijos žmonės didvyriškai kovojo prieš nacių okupacijos žiaurumus, tuo metu Tito gyveno Maskvoje ir mokėsi pas Staliną, kaip reikia naikinti savo politinius priešus, kaip žudymais ir teroru priversti žmones pasiduoti komunistų mažumai.

Tito gyveno Maskvoje ir tuo metu, kuomet Stalinas teisė savo oponentus ir tie "prisipažino" esą kalti. Grįžęs į Jugoslaviją Tito, kaip matome, tuos metodus savo priešams panaudoja. Gen. Mihailovich, Tito oponentas, mat, jau "prisipažino" esąs savo krašto "išdavikas".

Reikia sau įsivaizduoti, kokias kančias kentė gen. Mihailovich, kai jį kvotė kalėjime Maskvoj išmokslinti budeliai. Tokias pat kančias kenčia visi tie, kurie šiandien yra Rusijos pavergti ir kurie bet kokiu būdu išdrįsta pareikšti norą būti laisvais ir nepriklausomais žmonėmis.

★

BALF Pirmininkas Pas Popiežių

Labai svarbu, kad Bendro Amerikos lietuvių Fondo pirmininkas dr. Juozas Končius, šiuo metu besilankąs Europoj, pasirūpino išgauti privatinę audienciją pas Jo Šventenybę Popiežių Pijų XII.

Kaip jau mūsų dienraštyje buvo paskelbta, BALF pirmininkas lankėsi pas Popiežių gegužės mėn. 15 d. ir turėjo malonų pasikalbėjimą. Nėra jokios abejonės, kad Šventasis Tėvas domėjosi Amerikos lietuvių pastangomis šelpti nuo karo nukentėjusius tautiečius. Pats Jo Šventenybė, kaip puikiai žinome, yra labai daug gero padaręs karo parblokštai lietuvių tautai. Tą pagalbą yra suteikęs keleriopais būdais.

Taigi, galime džiaugtis, kad Šventasis Tėvas tiek daug palankumo rodo mūsų tautai ir kad laimina mūsų darbus.

"Keturi" Negalėjo Atrišti Mazgo

("Keturių didžiųjų" konferencija Paryžiuje, nieko nepasiekusi, nutarė susirinkti birželio 15 d. Mūsų korespondentas Paryžiuje prisiuntė mums žinių apie paskutiniuosius pasitarimus. Tas žinias mes čia ir paduodam).

Konferencija vis dar tebetrypčioja vietoje. Ji eina ratu, grįžta atgal ir vėl atsisėda į savo kėdes. Visiems aišku, kad ministrams jau atsibodo Paryžius ir jie norėtų kuo greičiau išsiskirstyti, bet nė vienas nedrįsta pirmas pasikelti nuo kėdės.

Aišku, kad tik vienas gali būti nutarimas, atidėti konferenciją kitam kartui, gal tada bus lengviau galima susitarti. Bet "Keturi" nenori "apvilti" visuomenės, jie nori aplink save sudaryti tokią atmosferą, kad "vilkas būtų sotus ir ožka sveika".

MOLOTOVAS GRĮŽTA PRIE PIRMYKŠČIŲ REIKALAVIMŲ

"Keturi" vis negali užbaigti su Italija. Bandė ją palikti, bet ji per daug aktuali, kad galima, ją aplenkus, kitus klausimus spręsti. Rusai vis užsispyrę reikalauja, kad italai jiems sumokėtų 300 milijonų dolerių reparacijų. Bet iš kur tokią sumą italai paims? Ministrai nutarė pavesti ekspertams ištirti italų turtingumo šaltinius.

M. Byrnes, svarstant kolonijų klausimą, įnešė naują pasiūlymą, kad visos italų kolonijos būtų paliktos po "Keturių Didžiųjų" administracija, jie vėliau nutars, kas su jomis darytina. Jei metų bėgyje nebus prieita prie susitarimo, tai UNO turės išspręsti šį ginčą.

Bet Bevinas pastebi. kad gal geriau iš karto būtų pavesti kolonijas UNO globon. Kiti ministrai tyli ir nepriima jokio sprendimo. Tada Bevinas užsimena, kad anglai norėtų dalį Libijos, Cirenaiką, kuri yra prie Egipto sienos, turėti savo kontrolėje. Išgirdęs tai Molotovas pašoko nuo kėdės:

— Jei taip, tai aš atsiimu užvakar duotą žodį ir grįžtu prie savo pirmykščio reikalavimo, kad visas Tripolitainas būtų pavestas po rusų globa!

Ir tame klausime taip pat jokio susitarimo nepadarė.

ANGLAMS VOKIETIJOS OKUPACIJA BRANGIAI KAŠTUOJA

Po vienų metų Vokietijos okupacijos, anglai padarė apyskaitą ir rado, kad ji jiems kaštavo 80 milijonų svarų sterlingų. Jie galvoja išrinkti 50 milijonų iš vokiečių, tikisi dar kaip nors išspausti 20 milijonų, bet 10 milijonų teks visiems anglams pasidalinti ir solidarumo sumetimais sumokėti valstybės iždan.

Pasirodo, kad okupacija yra prabangos dalykas. "Times" apie tai rašydamas cituoja evangelijos žodžius: "Atleisk kitam, nes tau tas daug pigiau atsieis".

Vokietija šiandien yra tokioj pat padėty, kaip buvo Prancūzija po Napoleono pralaimėjimo. Ir tada. Vienos kongrese Talleyrandas išsiderėjo palankias sąlygas, nes buvo kaip ir šiandien daug laimėtojų, kurie negalėjo tarpusavy susitarti.

Šiandien vokiečiai tuo naudojasi ir jie laukia, kol nugalėtojų kortos visai susimaišys. Sąjungininkai daro didelę klaidą, kad nepriima prancūzų projekto, bet prancūzai irgi yra kalti, kad jie neprisitaiko prie atomiško amžiaus ir Vokietijos klausimą nori traktuoti, kaip 1919 metais lygiai taip, kaip 1939 metais jie pradėjo karą tomis pačiomis priemonėmis, kaip 1918 metais.

Amerikiečiai šiandien sutinka užleisti Saaro kraštą Prancūzijai. Tai yra didelis dalykas, nes Saaro kraštas yra stiprus savo industrija. ir anglių kasyklomis. Kodėl Amerika taip daro, kad išlyginus Vokietijos-Prancūzijos sieną ar dėl to, kad sustiprinus prancūzų pramonę, kuri būtų balansu tarp amerikiečių ir sovietų pramonės? Greičiausiai dėl paskutiniojo dalyko.

KAS YRA TIKRIEJI KATYN ŽMOGŽUDŽIAI?

Visi prisimena žiaurias Katyn žmogžudystes, kur tūkstančiai lenkų rado mirtį. Rusai kaltino tada vokiečius, kad tai nacių darbas, vokiečiai įrodinėjo, kad tai bolševikai padarę atsitraukdami iš Lenkijos ir nebegalėdami išsivežti su savimi į katorgą vargšus suimtuosius lenkus... Iki šiai dienai ši žiauri žmogžudystė buvo neaiški, kieno ji buvo papildyta.

Bet štai Niurembergo procese Geringo advokatas pasiūlė, kad ši žiauri masinė žmogžudystė būtų išnagrinėta teisme, nes vokiečiai nori įrodyti, kad jie nebuvo dar tokie barbarai.

Į tai sovietų prokuroras pareiškė, kad Katyn įvykiai nieko bendro neturi su teismo procesu ir šis klausimas neturi būti čia iškeliamas.

Aišku, rusai bijo, kad vokiečiai gali turėti aiškių įrodymų, nes jie pirmieji užtiko žmogžudžių paliktus lavonus. O tokios žudynės niekam garbės nedaro...

Vyt. Arūnas

A Šalčiuvienė-Gustaitytė

Laiko Laiptais

ROMANAS

★ IŠ PIRMOJO PASAULINIO KARO ★

(Tęsinys)

Motiejus vis šoko ir šoko. Šoktų čia jiedu ilgai, ar greit šokį nutrauktų kitais sumetimais, taip labai suartėjo jie fokstroto sūkuryje, jei ne tas ištysusiu veidu vyras. Žinoma, ne jis pats, o jo aukšta padėtis ir stora piniginė turėjo sprendžiamos reikšmės jo žmonos veiksmuose.

Kol sugrįžo Motiejus namo, laiminga šypsena vis dar tebebuvo jo veide. Jis vis dar tebejautė savo ranką ant nuogų savo partnerės pečių. Įėjęs į butą, prisiminė nusibodusią žmoną su paprastom suadytom kojinėm, nedažytomis lūpomis, senovišk o m i s suknelėmis. Koks tai kontrastas, palyginus su anomis elegantiškomis poniutėmis baliniuose tualetuose, kurios savo išsinuoginimais kartais kino žvaigždes scenoje pralenkia. Kai jis intėjo į miegamąjį, langai jau šviesėjo. Aušo rytas. Nė nemetęs žvilgsnio į žmoną, nukrito jis į savo lovą ir užmigo nekalto kūdikio miegu. Negirdėjo jis, kaip iš ryto sukilo vaikai ir prikėlė per naktį išvargusią išsikamavusią, jo belaukiant, žmoną.

Kitą dieną po labdaringojo baliaus Marytė, kuri matė baliuje Motiejaus elgėsį, jautė reikalo padėti bevaliai seseriai ir nuėjo pas ją. Kiek pažaidusi su vaikais, kad suprastų Danutės savijautą, nusivedė ją į kitą be vaikų kambarį ir, giliai žiūrėdama jai į akis, tarė:

— Danute, dėl ko tu neišeini su savo vyru? Negali tu norėti, kad jis užsidarytų, kaip ir tu, tarp keturių sienų. Dėl ko gi tau neišeiti pasižmonėti? Juk tu tokia nebuvai anksčiau.

Danutė akis nuleido. Jos akys neramiai ir betiksliai mėtėsi į šalis. Vėl pakėlė akis. Norėjo atsakyti savo paprastą "ar ne vis vien", bet, sutikusi Marytės aštrų žvilgsnį, susilaikė ir, apsikabinusi seserį už kaklo, sukrito graudžiu verksmu.

Mergaičikės, išgirdę motiną verkiant, pribėgo prie jos ir, kaip katytės, glaudėsi prie šonų. Vyresnioji pro sieną girdėjo motinos su teta kalbą ir lengvai suprato motinos ašarų priežastį. Jau nesnioji glostė motinai veidą klausinėdama:

— Mamyte, ar tau ką skauda? Mamytuk, ar tu nemirsi?

Berniukas atrėpliojo paskui sesutes. Matydamas visas keturias moteris verkiant, iš karto neįtikėdamas žiūrėjo tai į motiną, tai į tetą, pagaliau ir pats susigraudino ir, prisiglaudęs motinai prie kelių, pravirko irgi.

Grikšai nuolat įtraukė Danutę į savo draugystę. Teisingiau pasakius, paėmė ją savo globon. Kad ištrauktų iš nervinančių ir kankinančių ją sąlygų, dar gegužės mėnesį nukraustė Danutę su vaikais į tėviškę.

Tačiau ir tėviškė dabar jau nebe tokia pilna, kaip prieš karą. Ant griuvėsių ir pelenų krūvos statomos naujos trobos. Tėvą su sena aukle nunešė į kapus šiltinės epidemija, dar prieš vokiečių. Motina, kad ir liko gyva, jau nebuvo tokia sparti ir sveika, kaip anksčiau.

Šio pasaulio įstatymai neatsimaino, kol jų kas nors neatmaino. — **Garfield.**

REMKITE IR PLATINKITE KATALIKIŠKĄ SPAUDĄ.

A. A.

MIKALOJUS MYKOLAS BARAUSKAS

Gyveno: 3808 S. Union Ave.

Mirė Geg. 19d., 1946m., 10:30 al. ryte, sulaukęs senatvės.

Gimęs Lietuvoje. Kilo iš Šiaulių apskr., Radviliškės parap., Eibariškių kaimo. Amerikoje išgyveno 42 m.

Paliko dideliame nuliūdime: moterį Rozaliją (po tėvais Rumbinaitė); sūnų Kazimierą; 2 dukteris Anastaziją ir Mortą; giminaičius Kazakauskas; dėdę Kazimierą ir Eleną Kaslauskus iš Kearny, N. J., ir daug kitų giminių Amerikoje.

Lietuvoje paliko uošvius Juozapą ir Rozaliją Rumbinus; švogerką Salomėją ir Juozapą Stasiūnus; švogerį Karolį ir daug kitų giminių.

Priklausė prie Palaimintos Lietuvos Draugijos.

Kūnas pašarvotas Antano M. Phillips koplyčioj, 3307 S. Lituanica Ave. Laidotuvės įvyks ketvirtad., Geg. 23d. Iš koplyčios 8 val. ryto bus atlydėtas į Šv. Jurgio par. bažnyčią, kurioje įvyks gedulingos pamaldos už velionio sielą. Po pamaldų bus nulydėtas į Švento Kazimiero kapines.

Nuoširdžiai kviečiame visus gimines, draugus ir pažįstamus dalyvauti šiose laidotuvėse.

Nuliūdę: Moteris, Sūnus, Dukterys ir kitos Giminės.

Laid. direkt.: Antanas M. Phillips, tel. YARds 4908.

A. A.

ANTANAS JABLONSKIS

(Tel. VIRginia 9081)

Mirė Geg. 19d., 1946m., 2 val. ryte, sulaukęs senatvės.

Gimė Lietuvoje.

Paliko dideliame nuliūdime: tris sūnus — Stanislovą, Julijoną ir Romaną; marčią Mary; dvi dukteris — Victoria Shimkus, žentą Pranciškų; Bernice Schade, žentą Harold; šešis anūkus; ir daug kitų giminių, draugų ir pažįstamų.

Priklausė prie Teisybės Mylėtojų, Palaimintos Lietuvos ir Simano Daukanto draugijų.

Kūnas pašarvotas Mažeika ir Evans koplyčioje, 3319 S. Lituanica Ave. Laidotuvės įvyks trečiadienį, Geg. 22d. Iš koplyčios 8 val. ryto bus atlydėtas į Šv. Jurgio par. bažnyčią, kurioj įvyks gedulingos pamaldos už velionio sielą. Po pamaldų bus nulydėtas į Šv. Kazimiero kapines.

Nuoširdžiai kviečiame visus gimines, draugus ir pažįstamus dalyvauti šiose laidotuvėse.

Nuliūdę: Sūnai, Dukterys, Marti, Žentai, Anūkai ir visos kitos Giminės.

Laid. direktoriai: Mažeika ir Evans, tel. YAR. 1138-39.

PATAISYKIT SAVO NAMO STOGĄ ir UŽDĖKIT MŪRINIUS SIDINGUS

ROLL ROOFING —

90 lb. — 2nd Roll	$1.60
Brick Siding — Roll	$2.15
Heavy Brick Siding	$6.95

Ketvirtainė pėda.

TURIM PILNĄ PASIRINKIMĄ A-1

rūšies stako — Lentų ir Namams Materiolo.

Kam reikalinga namą taisyti. Mes dedam langus ir duris ir apkalam namus su Insul Brick popieriu. Turim Visokios Maliavos Namams **Mes turim gerą lietuvį karpenterį**

ALBERT LUMBER & SUPPLY COMPANY
3800 SO. WESTERN AVE.
Tel. LAFAYETTE 2101

MARGUTIS

VIENINTELIS AMERIKOS LIETUVIŲ KASDIENINIS RADIO LAIKRAŠTIS. — ĮSTEIGTAS BAL. 11. 1933

WHFC - 1450 kilocycles

SEKMADIENIAIS — nuo 1-mos iki 2-ros valandos popiet.
KITOMIS DIENOMIS — nuo 9:30 valandos vakare.
EXTRA PROGRAMAS — Penktadieniais nuo 7 iki 8 val. vak.

MARGUČIO Ofiso Adresas:

6755 So. Western Ave., Chicago, Ill.

Telefonas — GROvehill 2242

10,000 BONKŲ

- DEGTINĖS
- BRANDĖS
- RUM'O
- GIN
- VYNO
- KORDIALŲ
- KRUPNIKO

Bus Parduodama

SPECIALĖMIS KAINOMIS

Pirmam Atėjus Pirmas Patarnavimas

NATHAN KANTER "Lietuviškas Žydukas"

MONARCH LIQUOR STORE

3529 So. Halsted St.

Phone: YARDS 6054

CHICAGOS LIETUVIŲ VEIKLA

Sutelktomis Jėgomis Daug Galime!

Kiekvienas darbas organizuotai varomas neša žymiai geresnių padarinių, negu paskirai atliekamas.

Mes, lietuviai, džiaugiamės ir didžiuojamės turį Chicagoje Šv. Kazimiero Seserų vedamą akademiją, rytuose Vila Juozapo Marijos akademiją, kurios savo aukštai pastatytu mokslu išgarsino lietuvių vardą ir mūsų tautą aukštai iškėlė svetimtaučių akyse. Džiaugiamės seselių vedamomis Šv. Kryžiaus ir Loretto ligoninėmis; džiaugiamės jų mokymu ir auklėjimu parapijų mokyklose, džiaugiamės jų darbuote mūsų parapijose. Bet kiek tas darbas reikalauja įtemptų jėgų ir pasiaukojimo ne visi pilnai suprantame. O kur pragyvenimas?

Šv. Kazimiero Akademijos Rėmėjų Draugija yra subūrusi šimtus geraširdžių rėmėjų, kurie, semdami jėgos ir patvaros iš To, Kuris savo meile visus stiprina, nenuilstamai darbuojasi ir stengiasi medžiagiškai padėti seselėms jų veikloje.

Šių metų šaukiamas ARD seimas turi prieš akis du didelius ir opius bei būtinus reikalus. Vienas, tai ko greičiausia sukelti fondą, kad būt galima parsitraukti šešias tremtines Šv. Kazimiero seseris iš Vokietijos, kurios šaukiasi pagalbos ir pasigailėjimo. Antras, būtinas reikalas statyti akademiją, didinti vienuolyno patalpas ir t.t. Yra ir kitų reikalų, kurie bus iškelti seimo metu. Stokime į talką, tieskime pagalbos ranką, o tikrenybe virs mūsų norai ir troškimai.

Tikimasi, kad duosnioji visuomenė giliai atjaus šiuos kilnius reikalus ir sulyg galimybės parems ARD seimą ir tuo pačiu Šv. Kazimiero seseris. Kviečiame į seimą, jei negalite atvykti, malonėkite prisiųsti auką — **ARD seimas, 2601 W. Marquette Road, Chicago 29, Illinois.** Tegul šis seimas susilaukia kuo daugiausia paramos. Visos aukos bus sunaudotos pasigailėjimo darbams įvykdinti. Seselės Jums atsilygins malda, o Dievas Jūsų gailestingumą šimteriopai atlygins.

Seimas įvyks š. m. gegužės mėn. 26 dieną. Jei išsigali tapk amžinu nariu paaukodamas $100.00 į Akademijos Statybos Fondą ir įamžink savo vardą lietuvių mokslo įstaigoje.

Julė Urba, rėmėja

Labai svarbus Lietuvių Respublikonų Klūbo susirinkimas šaukiamas gegužės 22 d., 8 val., salėj adresu 6755 So. Western Ave. Lietuviams šis susirinkimas labai svarbus, respublikonų sąraše turim lietuvį kandidatą į teisėjus. Reikia jį išrinkti. Visi kviečiami dalyvauti šiame susirinkime.

A. Valančius

Iškilmingai Palaidotas

Town of Lake. — Geg. 15 d. iškilmingai palaidotas a. a. A. Shedis, plačiai čia žinomas.

Bažnyčioje atgiedota egzekvijos ir atlaikyta trejos šv. Mišios. Be to, klebonas kun. A. Linkus pasakė pritaikintą pamokslą. Per šv. Mišias giedojo pats varg. V. Daukša. Dariaus-Girėno postas 271 atidavė paskutinę pagarbą savo nariui.

Velionis buvo pirmojo pasaulinio karo veteranas. Iš karo grįžo gyvas, vienok palaužta sveikata ir ilgą laiką sirguliavo. Kadaise buvo uolus ir veiklus narys L. Vyčių 13 kp., skaitydavo katalikišką spaudą, dalyvaudavo ir remdavo parengimus. Žodžiu, buvo pavyzdingas. Brolienė Magdalena Šedienė, pas kurią ilgus metus gyveno, ligoje prižiūrėjo. **Omega**

PLATINKITE "DRAUGĄ"

PASKIRTAS VIRŠININKU

Charles H. Buford, vice prezidentas Chicago, Milwaukee and St. Paul ir Pacific Gelžkelių operacijų skyriaus, prezidento Truman paskirtas nacionaliniu geležinkelių bosu. (Acme-Draugas)

Lietuviams atmintinos dienos

New York (LAIC.) — Sausio 1 d. 10 metų nuo mirties Lietuvos rašytojos O. Pleirytės-Puidienės. Ji pasirašydavo Vaidilutės slapyvardžiu ir yra parašiusi "Audroms siaučiant", "Gyvenimo Akordai", "Kada Rauda Siela" ir "Tėviškė".

Sausio 5 d. suėjo 30 metų nuo mirties garsiojo lietuvių kompozitoriaus C. Sasnausko.

Sausio 20 d. suėjo 30 metų nuo mirties didelio lietuvybės žadintojo Suvalkijoje — Prof. P. Kriaučiūno.

Vasario 2 d. suėjo 60 metų Lietuvos rašytojui, poetui Baliui Sruogai. Jis yra parašęs "Dainų poetikos etiudai", "Milžino paunksmė", "Saulė ir smiltys", "Baisioji naktis", "Radvila Perkūnas", "Aitvaras teisėjas" redagavo "Dainavą" ir yra parašęs keletą veikalų iš teatro ir literaturos istorijos.

Vasario 10 d. suėjo 60 metų kaip Amerikoje išėjo pirmas numeris "Vienybės Lietuvninkų.

Vasario 16 d. suėjo 25 metai, kaip įsteigtas Lietuvos karo muziejus. Tai buvo lietuvių tautos šventovė, kurią bolševikai išniekino.

Vasario 16 d. suėjo 60 metų poetui Paparoniui-kun. Smulkščiui.

Vasario 19 d. suėjo 85 metai kaip rusų caro buvo paskelbtas baudžiavos panaikinimo manifestas.

Vasario mėn. suėjo 50 metų paskutiniam Nepriklausomos Lietuvos užsienio reikalų ministeriui Juozui Urbšiui, kurį bolševikai, tuoj po įsiveržimo, į Rusiją. Apie jo likimą nieko tikro nežinoma.

Kovo 1 d. suėjo 30 metų nuo pirmojo pasaulinio karo metu Berne (Šveicarijoje) įvykusios lietuvių konferencijos.

Kovo 15 d. suėjo 20 metų nuo mirties rašytojos Lazdynų Pelėdos — Sofijos Psibiliauskienės.

Kovo 21 d. buvo 25 metų sukaktis nuo mirties poeto Margalio-kun. J. Šnapščio.

Kovo 21 d. savo amžiaus 70 m. sukaktį šventė pralotas J. Narjauskas, Dantes "Dieviškosios Komedijos" į lietuvių kalbą vertėjas.

Gegužės 15 d. sueina 40 metų kai pradėjo Suvalkijoje veikti garsioji liaudies švietimo draugija "Žiburys" (dabar bolševikų sulikviduota).

B. A. LACHAWICZ
ROSELANDE
Laidotuvių Direktorius
KOPLYČIA —
10756 So. Michigan Ave.
Tel. PUL. 1270 ar CAN. 2515
Rez. tel.: COMmodore 5765

A. A.

JONAS EUDEIKIS, Senior

Mirė Gegužės 18d., 1946m., 12:40 val. popiet, sulaukęs žilos senatvės.

Gimęs Lietuvoje. Kilo iš Šiaulių apskr., Žagarės parap., Klikolių kaimo. Amerikoje išgyveno 60 metus.

Paliko dideliame nuliūdime: tris sūnus — Joną F. ir jo moterį Emiliją ir jų dukterį Dorothy Jakubs, Juozapą, Antaną, ir jų šeimas; penkias dukteris — Julia Zimont, jos vyrą Dr. Antaną Zimont; Oną Masla; Emma Šukis; Bertha Lauraitis; Paulina Forsberg, ir jų šeimas; 22 anūkus, ir daug kitų giminių, draugų ir pažįstamų.

Kūnas pašarvotas koplyčioje, 4605 So. Hermitage Ave.

Laidotuvės įvyks trečiadieny, Geg. 22d. Iš koplyčios 9:00 val. ryto bus atlydėtas į Šv. Kryžiaus parap. bažnyčią, kurioj įvyks gedulingos pamaldos už velionio sielą. Po pamaldų bus nulydėtas į Švento Kazimiero kapines.

Nuoširdžiai kviečiame visus gimines, draugus ir pažįstamus dalyvauti šiose laidotuvėse.

Nulūdę:— **Sūnai, Dukterys, Marčios, Žentai, Anūkai ir visos kitos mūsų Giminės.**

Informacijoms skambinkite — YARds 1741.

A. A.

ONA DEVEIKIENĖ

(MOTINA)

Gyveno 1429 So. 49th Court, Cicero, Illinois.

Mirė Geg. 18-tą d., 1946m., 6:30 valandą ryte, sulaukusi žilos senatvės.

Gimus Lietuvoje. Kilo iš Panevėžio apskr., Klovainių par., Amerikoje išgyveno 24 metus.

Paliko liūdinčius: dukterį Viktoriją; tris sūnus — Petrą, Antaną ir Kazimierą, jų žmonas, anūkus, ir pro-anūkus. Lietuvoje paliko dukterį Veroniką Dambrauskienę ir jos šeimą.

Priklausė prie Apaštalystės Maldos Draugijos.

Kūnas pašarvotas A. Petkaus koplyčioje, 1410 So. 50th Ave., Cicero, Ill. Laidotuvės įvyks trečiadienį, Geg. 22d., 8:30 val. ryto, iš koplyčios į Švento Antano parap. bažnyčią, kurioje įvyks gedulingos pamaldos už velionės sielą. Po pamaldų bus nulydėta į Švento Kazimiero kapines.

Nuoširdžiai kviečiame visus gimines, draugus ir pažįstamus dalyvauti šiose laidotuvėse ir suteikti velionei paskutinį patarnavimą.

Nuliūdę lieka:— **Sūnai, Dukterys ir visi kiti Giminės.**

Laidotuvių direktorius: A. B. Petkus, tel. Townhall 2109.

A. A.

JONAS WAITKUS

Gyveno adresu 2700 W. 43rd St., telefonas VIRginia 3153. Mirė Geg. 18d., 1946m., 5:50 val. ryte, sulaukęs pusės amž.

Gimęs Lietuvoje. Kilo iš Telšių apskr., Žarėnų parap., Paminės kaimo. Amerikoje išgyveno 35 metus.

Paliko dideliame nuliūdime: žmoną Eleną (po tėvais Gladkauskaitė); dukterį Eleną ir žentą George Kriz; sūnų Capt. Joną, M. D. (U. S. Army); seserį Suzaną Stasulis ir jos vyrą Fortunatą ir šeimą; dėdienę Jievą Gladkauskienę ir šeimą; dėdę Kazimierą Ginejt ir šeimą; švogerį Povilą Daubarą ir šeimą; ir daug kitų giminių, draugų r pažįstamų.

Priklausė prie Jaunų Lietuvių Amerikos kliūbo.

Kūnas pašarvotas namuose: 2700 W. 43rd St. Laidotuvės įvyks trečiadienį, Gegužės 22d., 1946m. Iš namų 8:30 val. ryto bus atlydėtas į Nekalto Prasidėjimo Švenčiausios Panelės Marijos parapijos bažnyčią, kurioje įvyks gedulingos pamaldos už velionio sielą. Po pamaldų bus nulydėtas į Švento Kazimiero kapines.

Nuoširdžiai kviečiame visus gimines, draugus ir pažįstamus dalyvauti šiose laidotuvėse.

Nuliūdę lieka:— **Žmona, Duktė, Žentas, Sūnus, ir visos kitos mūsų Giminės.**

Laidotuvių direktorius: J. Liulevičius, tel. LAFayette 3572.

SENOMS, ATDAROMS, SKAUDŽIOMS ŽAIZDOMS IR ODOS IŠBĖRIMAMS

Kenčiantieji nuo senų, atdarų ir skaudžių žaizdų, žino kaip sunku yra ramiai sėdėti, ir kaip nakties metu negalima gerai išsimiegot. Kuomet žaizdos pradeda niežti ir skaudėti — užtepkite LEGULO Ointment palengvinimui skausmo ir niežėjimo tų senų, atdarų ir skaudžių žaizdų. Jo atgaivinančios ir skausmą prašalinančios ypatybės suteiks Jums tinkamą nakties poilsį ir pagelbės išgydyt senas, atdaras ir skaudžias žaizdas. Vartokite jį irgi skaudiems nudegimams, šašų ir sutrūkimų prašalinimui, ir kad palengvinti Psoriasis niežėjimą. Atvėdina vadinamą Athlete's Foot degimą ir niežėjimą, sustabdo jo plėtimąsi, sulaiko nuo odos sudžiūvimo ir sutrūkimo tarp pirštų; geras ir sausos, trūkstančios odos niežėjimui, nuo darbo išbėrimams ir kitoms odos negalėms iš lauko pusės.

LEGULO OINTMENT parsiduoda po $1.00, 1.75, ir 3.00.

Siųskite Jūsų Money Orderi tiesiog į:—

LEGULO
1941 No. Pulaski Rd.
Dept. D. Chicago 39. Ill.

Arba galima gauti STEM PHARMACY, 4847 W. 14th St., Cicero 50, Illinois.

PIRKITE TIESIOG NUO — MR. NELSON — Savininko —

St. Casimir Monument Company
3914 West 111th St.
Vienas Blokas nuo Kapinių
Tiesiog Ten, Kur Busai Sustoja.

Telefonas: CEDARCREST 6335

SENIAUSIOS IR MODERNIŠKIAUSIOS LAIDOTUVIŲ ĮSTAIGOS

John F. Eudeikis

LAIDOTUVIŲ DIREKTORIUS
AMBULANCE DIENĄ IR NAKTĮ

4605-07 S. Hermitage Avenue
Yards 1741-2

4330-34 S. California Avenue
Lafayette 0727

Koplyčios VELTUI Visose Chicagos Dalyse

Radio Programai WGES (1390 k.) Pirmadieniais ir Ketvirtad. 8 val. vak.

MAŽEIKA IR EVANS
(EVANAUSKAS)
LAIDOTUVIŲ DIREKTORIAI

ATIDARĖ

Naują Koplyčią
Marquette Park
6845 S. Western Ave. - Pro. 0099

ANTRA

Koplyčia kaip ir buvus
3319 Lituanica Ave. - Yar. 1138-1139

Tiems, kurie gyvenate kitose miesto dalyse ir miesto apylinkėse parūpinam koplyčias arčiau prie namų kiek galima.

NULIŪDIMO VALANDOJE

KREIPKITĖS PRIE
ANTHONY B.

PETKUS

LAIDOTUVIŲ DIREKTORIUS

DVI MODERNIŠKOS KOPLYČIOS JŪSŲ PATOGUMUI:

1410 So. 50th Ave., Cicero, Ill.
Telefonas TOWNHALL 2109
6812 So. Western Ave., Chicago, Il..
Telefonas — GROVEHILL 0142

Mūsų patarnavimas yra greitas, mandagus, ir jūsų finansiškam stoviui prieinamas!

NARIAI:
Chicagos Lietuvių Laidotuvių Direktorių Asociacijos

AMBULANCU Patarnaujam dienąirnaktį
Mes Turime Koplyčias Visame Mieste.

ANTANAS M. PHILLIPS
3307 S. LITUANICA AVE. Phone YARds 4908

J. LIULEVIČIUS
4348 S. CALIFORNIA AVE. Tel. LAF. 3572

P. J. RIDIKAS
3354 S. HALSTED ST. 710 W. 18th STREET
Telephone YARds 1419

I. J. ZOLP
1646 WEST 46th St. Phone YARds 0781

MAŽEIKA -ir- EVANAUSKAS
3319 LITUANICA AVE. Phones: YARds 1138-39
6845 S. WESTERN AVE. PRO. 0099

LACHAWICZ IR SŪNAI
2314 WEST 23rd PLACE Phones CANal 2515
10756 S. MICHIGAN AVE. COMmodore 5765
PULlman 1270

L. L. BUKAUSKAS
10821 S. MICHIGAN AVE. Tel. PULlman 9661

Vėl paaugėjo

Ištremtųjų Lietuvių Spaudos Fondas

AUKOTOJAI DŽIAUGIAS GALĮ PRISIDĖTI PRIE PAKELIMO UŽDANGOS LIETUVIAMS IŠTREMIME, KAD JIE PAMATYTŲ, KAS DEDASI LIETUVIŠKAM PASAULY. BET ŠIMTERIOPAI DŽIAUGIAS TIE, KURIE GAUNA "DRAUGĄ".

Ištremtųjų Lietuvių Spaudos Fondas, kurį įsteigė "Draugo" administracija tam, kad būtų galimybės pasiųsti dienraštį lietuviams karo, komunistų ir nazių išblaškytiems po visą pasaulį, kad jie žinotų, ką jų ir Lietuvos laisvės reikalais veikia Amerikos lietuviai, vėl paaugo naujais geradariais. Administracijai malonu yra viešai juos paskelbti. Iš Chicago aukojo sekantieji:

J. Pumputienė $5, A. Pakeltis $2, D. Klionas $2, E. Domkiutė $10, F. Pocius $10, J. Jagminas $5, Katauskienė $1, S. Benedett $1.

Iš kitur:

V. Makauskas (iš Hillnocket, Maine) $4.25, J. Grudis (iš Spring Valley, Ill.) $5, G. Atkočiūnas (iš Arlington, N. J.) $1, M. Pangonienė (iš Detroit, Mich.) $1, J. Bartininkas (iš Elizabeth, Pa.) $4, J. Kubertavičius (iš Mahanoy City, Pa.) $5, A. Dovidauskas (iš St. Charles Ill.) $5, Z. Žekienė (iš Waukegan, Ill.) $1, P. Pazereckienė (iš Waukegan, Ill.) $1 ir John Miller, iš Glencoe, Ill.) $2.

DAUGELIS IŠTIESĘ RANKAS

Administracija gauna labai daug laiškų iš įvairių Europos vietų nuo pabėgusių, arba ištremtų lietuvių, kurie sako, **ištiesę rankas į Chicago laukia mūs dienraščio "Draugo".**

— * —

Vienas Chicago lietuvių dienraštis nesenai rašė, kad laikraščius galima siųsti tik į Švediją. Administracija nesiteirauja, kur minimas dienraštis yra įleidžiamas, bet "Draugas" **pasiekia lietuvius Italijoj, Vokietijoj, Prancūzijoj, Šveicarijoj, Švedijoj, Danijoj, Norvegijoj, Belgijoj, Anglijoj ir net tolimoje Indo-Kinijoj.**

— * —

Kad Draugas. pasiekia šiuos tremtinius ir plačiai tarp jų yra skaitomas, liūdija gaunami laiškai ir iš kitų stovyklų, prašantieji jiems siuntinėti lietuvišką, katalikišką dienraštį arba ieškantieji Amerikoje savo giminių.

Aukojantiems Spaudos Fondui už pilną meto prenumeratą ($8.00) bus pasiųsta vardas ir adresas asmens, kuriam bus užprenumeruotas dnr. "Draugas".

Kurie norite suteikti išvietintiems, arba pabėgusiems nuo komunistų ir nazių lietuviams didžiausio džiaugsmo, prisidėkite prie to fondo. Gavę laikraštį ir skaitydami pavardes tie lietuviai niekuomet neužmirš savo geradarių.

Dabar yra rimtas reikalas. Stokite į eilės remiančių Tremtinių Spaudos Fondą ir siųskite savo aukas tan Fondan, dnr. "Draugo" adresu.

Kita proga patieksime ištraukas iš laiškų prašančių siuntinėti "Draugą".

VISŲ SPALVŲ

$3.30 GAL.

GERIAUSIA Išorinė Maliava

$2.98 Gal.

Unitized Plaunama Sienoms Popiera numažinta kaina. Apkarpoma dykai.

SANITAS—Klijonkės (Oil Cloth), Virtuvėms ir Maudyklėms.

NORMAN BERLAND

NAUJOJ VIETOJ

3544-46 W. 26th ST.
Near Drake Ave.
Opposite Lurie Bros. Store
Lawndale 0104

Mes Galim Rekomenduoti Atsakomingus Maliavotojus ir Popieruotojus.

Kas Girdėt Chicagoje?

Pateko į bėdą

Bruno Vogt ir jo žmona Locadia, gyv. 3247 S. Kenmore Ave., pateko į bėdą. Federaliai agentai susekė, kad jie buvo priglaudę ir paslėpę vieną vokietį karo belaisvį, pabėgusį iš Grant Stovyklos, balandžio mėnesį. Palaikę kiek laiko pas save, jie belaisvį nuvežė darbui į vieną farmą Wisconsin valstybėje meluodami, kad tai pabėgęs nuo karo ir atvykęs į Ameriką Vokietis. Vogt yra kilęs iš Lenkijos.

Gelbėkime Lietuvą, Tėvynę nuo pražuties!

Tiek karių bedarbių

Robert L. Gordon, Illinois valstybės Darbo Direktorius, praneša, kad savaitėje, pasibaigusioje gegužės 11 d., bedarbių karo veteranų buvo 77,082, iš to skaičiaus 35,447 Chicagoj, ir jiems, einant G. I. Bill of Rights, išmokėta $1,727,120 pensijos iš tos sumos $748,930 atsiųsta į Chicago.

Vis tiek $5 bausmės

Henry Crouse, 2240 N. Central Park Ave., pateko į teismą už bučkį. Jis pabučiavo Miss M. Petty; 3246 LeMoyne Ave.; visai jam nepažįstamą.

"Delko taip elgeisi?" paklausė teisėjas.

Crouse vietoj atsakyti tik pečiais patraukė. Tuo tarpu Miss M. Petty paraudo ir truputį nusišypsojo.

"A, suprantu", tarė teisėjas, "bet vis tiek $5 bausmės".

Jaunos dienos neprotingos

"Jaunos dienos neprotingos" yra pasakęs Maironis vienam savo eilėraščių. Ir iš tikrųjų.

Atvykus Chicagon Frank Sinatrai ir paskelbus, kad jis "krunys" Chicago teatre, daugelis jaunimo iš pat vakaro atsistojo prie tikietų langelio, kad pirmiausiai patekus į vidų.

Ant rytojaus prieš atidarysiant teatrą reikėjo tvora pastatyti ir policiją iškviesti tvarkos žiūrėti. Susigrudime viena aštuoniolikos metų mergina net apalpo.

Kas yra tas Sinatra? Tai paprastas jaunuolis išgarsėjęs savotišku dainų bambėjimu (niuniavimu) ir iš to patekęs į kino artistus.

Įvairios ... Įdomios .... ŽINIOS

Viesulas praėjo

Norris City, Ill. Į Ruožu per pietrytinės Illinois valstybės dalį praėjo viesulas (tornado). Labiausiai nukentėjo Norris City, Thompsonville, West End ir kiti miesteliai, taipgi Marion, Kentucky valst. Žuvo vienas asmuo, o 12 sužeista. Medžiaginiai nuostoliai nemaži.

Lietuvaitė laimėjo

American Conservatory of Music Kontestą

VISI TRYS TEISĖJAI PRIPAŽINO, KAD SYLVIA SABONIS-McELROY TOBULIAUSIAI IŠPILDĖ LISZT'O "CONCERTO IN E FLAT MAJOR".

Gegužės 11 d. American Conservatory of Music (Chicagoj) buvo suruošus piano kontestą, kuriame dalyvavo 57 žymiausi pianistai iš šešių vidurvakarinių valstybių. Jų tarpe buvo vienatinė lietuvaitė **Sylvia Sabonis-McElroy**, duktė žinomų muzikų ir scenos meno mėgėjų Kasto ir Leokadijos Sabonių.

Kontestininkams buvo paskirti skambinti šie veikalai:

"Concerto in E Flat Major" — Beethoven.

"Concerto in A Minor" — Shuman.

"Concerto in E Flat Major" Liszt.

★

Kiekvienam concerto buvo paskirta po 19-ka kontestininkų. Kiekvieną concerto kontestininkai skambino po tris sykius. Po pirmo skambinimo iš 19-kos išrinkta po septynis. Po antro skambinimo — po tris. Po trečio skambinimo — po vieną ir šie buvo finalistai. Paskambinus ketvirtą sykį, visi trys teisėjai (Clarence Eidam, Vitaly Schnee ir Howard Wells) vienbalsiai pripažino, kad visais atžvilgiais tobuliausiai skambina Sylvia Sabonis-McElroy.

★

Apie Sylvia Sabonis-McElroy daug galima būtų rašyti. Bet užkas pasakius, kad ji nuo pat mažens pradėjo lavintis piano ir iki šiol yra laimėjus ir diplcmų, ir aukso medalių ir stipendijų. Didžiausią stipendiją ji buvo gavus Colorado valstybėje, kuomet gyveno su savo vyru, kapitonu Amerikos kariuomenėj. Ten konteste ji laimėjo stipendiją į vieną žymiausių piano studijų.

Sylvia McElroy

★

Sylvia Sabonis - McElroy pastarasis laimėjimas neša garbę netik jai, jos vyrui ir tėvams, bet tai pat visiems lietuviams. Po šio kontesto jai atsidaro progos pasirodyti ne tik lietuviams, bet ir svetimtaučiams; ji įeina į radio artistų tarpą, į Chicago Symphony Orchestrą ir birželio 18 dieną ruošiamam koncerte, Orchestra Hall, ji, Sylvia Sabonis-McElroy, pakartos tą patį veikalą-Liszt'o "Concerto in E Flat Major".

★

Obuolys nuo obels netoli krinta, sako lietuvių priežodis. Sabonių šeimoj ne viena Sylvia paveldėjus tėvų atsidavimą muzikos menui. Jauniausias Sabonių sūnus Richard'as yra kupinas ambicijos ne tik pralenkti savo seserį, bet net tapti žymiu lietuvių kompozitorium. Šiuo metu jis jau lanko konservatoriją. L. Sabonienė ne tik yra vargonininkė, gera choro vedėja, Šv. Juozapo parapijoj, So. Chicago, bet ir žymi smuikininkė virtuozė. Kastas Sabonis yra plačiai žinomas dainininkas ir vargonininkas Visų Šventųjų parapijoj, Roseland'e.

Galėjo įvykt šiurpi nelaimė

Ives, Wis. — Netoli šio miestelio, kaip paprastai, į šalutinius bėgius buvo įtrauktas Chicago and North Western Linijos prekinis traukinys einąs į pietus, kad davus kelią greitajam keleivių traukiniui.

Praūžus "400" streamlainer'iui, brekmenas davė signalą prekiniam traukiniui eiti, bet traukniys nesijudino iš vietos. Pasirodė, inžinierius E. Trebier, 60 m., iš Waukegan, prieš valandėlę buvo miręs širdies liga.

Kas 11 sekundų nauja gyvybė

Washington, D. C. — cenzas rodo, kad pernai Jungtinėse Valstybėse kas 11 ir pusę sekundų gimė kūdikis. Tuo būdu kas valandą gyventojų skaičius didėjo 154 žmonėmis. Dabar Jungtinės Valstybės gyventojų turi 140,500,000.

Vedybų praeitą metą buvo viena kas 20 sekundų, o mirimų kas 22 ir pusę sekundų.

Bendrai, praeitą metą gimimų buvo 2,743,900, vedybų 1,600,000 ir mirimų 1,396,000.

Nėr čia alaus, važiuok į Hawaii

Honululu. — U. S. Vidur-Pacifiko Karo Štabas praneša, kad jo žinioje kariuomenės sandeliuose yra 2,400,000 bonkų alaus, kuris, kaipo karo liekana, bus perleistas civiliams.

Patton tiltas

Herford, Vokietija. — 1,480 pėdų naujas tiltas per Cologne upę, pastatytas britų, bus pavadintas Patton tiltu atminimui Amerikos genijaus karvedžio gen. George Patton.

Negavo pašiūrės, įstojo į armiją

Los Angeles, Calif. — Ira A. Gilmore ir jo žmona surado geriausį būdą išėjimui iš gyvenamųjų namų krizės. Negaudami niekur nomuoti namo, abu įstojo į kariuomenę.

Kas išnaudoja pasitaikusią jam progą, tas beria grūdus, kurie atneš jam ir kitiems vaisių. —

O. S. Marden

Gražūs atgarsiai

Kolumbo Vyčių Illinois suvažiavimo

SUVAŽIAVIMAI GRIEŽTAI PASISAKĖ UŽ PALIUOSAVIMĄ PAVERGTŲJŲ TAUTŲ IR SAUGUMĄ SAVO KRAŠTO.

Springfield, Ill. — Per dvi dienas (gegužės 13 ir 14) Illinois sostinė turėjo 400 šviesių, kultūringų svečių— Kolumbo Vyčių (Knights of Columbus) delegatų, suvažiavusių į 49-jį metinį tos organizacijos Illinois valstybėje seimą, kurį atvyko pasveikinti ne tik vietos vyskupas James A. Griffin, bet valstybės gubernatorius D. H. Green, Valstybės Sekretorius Edward J. Barrett, ir Springfield'o mayoras Kapp.

STIPRI REZOLIUCIJA

Tarpe kitų rezoliucijų, kurias seimas vienbalsiai priėmė, yra rezoliucija, adresuota Sov. Rusijai, kad ji, skaitydamosi save "laisvės, brolybės ir lygybės" šalimi, paliuosuotų iš vergijos visus karo metu okupuotus kraštus ir atstatytų jų nepriklausomybę. Gi savo krašto vyriausybei pasiuntė reikalavimą, kad suvaržytų visokį perversminį komunistų veikimą, kuris neša didžiausią visam kraštui nelaimę.

Suvažiavimas State Deputy perrinko Raymond F. Gleason, iš Park Ridge, Ill. Kitų metų suvažiavimui vieta parinkta Quincy, Ill.

Baisus yra darbas save žudyti. Skaitydamas bedievišką spaudą katalikas save žudo.

PASKOLOS DAROMOS

Ant Pirmų Morgičių

UŽ 4-TĄ NUOŠIMTĮ

Mutual Federal Savings

AND LOAN ASSOCIATION OF CHICAGO

UNDER U. S. GOVERNMENT SUPERVISION

2202 W. Cermak Rd. - Tel. CAN 8887

JOHN J. KAZANAUSKAS President & Manager

Office hours: Daily 9 A. M.-5 P. M.; Thursdays 9 A. M.-7 P. M. Wednesday 9 A. M. - 12 Noon

WESTWOOD LIQUOR STORE

2441 West 69th Street.

DIDELIS PASIRINKIMAS

VYNO, DEGTINĖS IR ALAUS

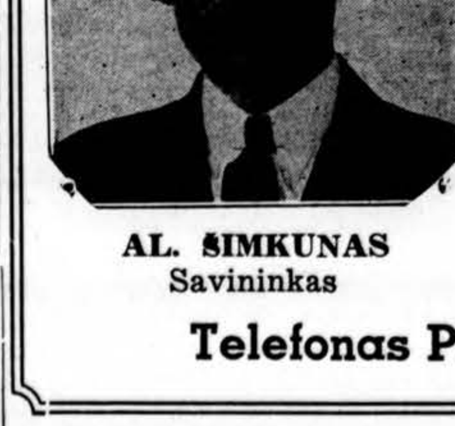

★ ★ ★

Geriausių rūšių alų pristatome į namus: buteliais, dėžėmis ir statinėmis.

★ ★ ★

AL. ŠIMKUNAS
Savininkas

Telefonas PROspect 5951

NORIU PIRKTI.
UŽ CASH:

Namus
Farmas
Automobilius

AL. C. ALLEN
(Alešauskas)

Dėl Susitarimo Šauk:
Republic 6051

STASYS LITWINAS SAKO:

"DABAR — Tai Geriausias Laikas Pirkti VISOKIOS RŪŠIES NAMAMS REIKMENIS". —— GERAS PASIRINKIMAS:

Stogams Reikmenys — Insuluotų Plytų Išvaizdos Sidings — Langų — Durų — Tvoroms Materiolo — Maliavos — Varnišio — Enamelio — Geležinių Namams Reikmenų Hardware — Pleisterio — Cemento — Srutų — Visokios Rūšies Insuliacijos Materiolo — Šturmo Langų — Kombinacijos Durų — Wallboard — Plaster Board — Vamzdžių ir Daug Kitų Dalykų.

APROKAVIMAS IR PRISTATYMAS TEIKIAMAS DYKAI!

STASYS LITWINAS, Vedėjas

CARR MOODY LUMBER CO.

3039 S. HALSTED ST. TEL. VICTORY 1272

VALANDOS: Nuo 7-tos val. ryto iki 5:30 val. popiet.

Didžiausia Lietuvių Jewelry Krautuvė

Parduodame laikrodžius, laikrodėlius, auksinius ir deimantinius žiedus, rašomas plunksnas

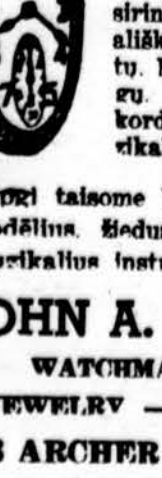

ir įvairius kitus auksinius ir sidabrinius daiktus už Jums Prieinamas Kainas!

Be to turime didelį ir gerą pasirinkimą Muzikališkų instrumentų, Muzikos Knygų, Stygų, Rekordų ir kitų Muzikalių daiktų.

Taipgi taisome laikrodžius ir laikrodėlius, žiedus, Plunksnas ir muzikalius instrumentus.

JOHN A. KASS
WATCHMAKER
JEWELRY — MUSIC
4216 ARCHER AVENUE
Phone: LAFAYETTE 8617

Visi kaip vienas už Lietuvos Nepriklausomybę!