JOSEPH NAUDZIUS 10-12-42
1350 BROADWAY AVE. N.W.
GRAND RAPIDS, MICH.

DRAUGAS
Leidžia Lietuvių Katalikų Spaudos Draugija
2334 So. Oakley Ave., Chicago 8, Illinois
Telefonas — VIrginia 7-6640; 7-6641
Vienintėlis tautinės ir tikybinės minties lietuvių dienraštis pasaulyje

DRAUGAS

THE LITHUANIAN DAILY FRIEND

DRAUGAS
Published by the Lithuanian Catholic Press Society
2334 So. Oakley Ave., Chicago 8, Illinois
Tel. VIrginia 7-6640; 7-6641
The most influential Lithuanian Daily in America

No. 16 | Kaina 4 centai | CHICAGO, ILL., KETVIRTADIENIS, SAUSIO (JAN.) 20, 1949 | Price 4 cents | Vol. XXXIII

Iškilminga Prezid. Trumano Inauguracija

LIET. PARTIZANAI NEPASIDUODA; 1947m. DIDELI VEŽIMAI Į SIBIRĄ

Nors Patys Rusų Apiplėšti, Lietuviai Duoda Vokiečiams Kąsnelį Duonos

Rašo DRAUGO Korespondentas Vokietijoj
ST. DEVENIS

Paprasčiausias būdas sužinoti kas dabar dedasi pavergtoje Lietuvoj, yra paleistųjų vokiečių belaisvių pasakojimas, kurie belaisvės dienas praleidę Lietuvoje, grįžta į Vakarų Vokietiją. Kiti vokiečiai, kurie taipgi atvyksta iš Lietuvos ir smulkiau už belaisvius apibudina Lietuvoje esančių lietuvių vargus ir kančias, yra Rytprūsių vokiečiai. Kadangi Rytprūsiuose siaučia badas, tai visi tos srities vokiečiai keliasi gyventi į Lietuvą, kur pragyvenimo sąlygos esančios geresnės. Sovietai tokius atklydusius Rytprūsių vokiečius gaudo ir grąžina atgal, arba atveža į sovietų Vokietijos zoną, kad jie daugiau į Lietuvą negalėtų patekti. Iš sovietinės zonos tokie vokiečiai bando pabėgti į Vakarų Vokietiją ,kur pasakoja, ką yra matę ir išgyvenę už "geležinės uždangos". Jų kalbos sukasi apie Lietuvą, nes toliau į rytus jie nenukeliauja.

Ką Matė ir Patyrė Lietuvoje

Hannoverio mieste (anglų zonoj) apsigyveno Rytprūsių vokietis, kuris bolševikų iš Lietuvos buvo išvarytas tik 1948 metų spalio 3 d., o Vakarų Vokietijoj atsirado 1948 m. gruodžio pabaigoje. Lietuvoje jis gyveno nuo 1947 m. kovo mėn. elgetaudamas ir dirbdamas pas ūkininkus. Jis pasakoja, kad į Lietuvą iškeliavo bado verčiamas. Karaliaučiuje labai daug žmonių mirė badu. Badu mirė ir jo motina. Vokiečiai masiškai veržėsi į Lietuvą elgetauti. Kiekvienam Vokietijos pasienio Lietuvos apskrityje matėsi būreliai elgetaujančių vokiečių. Vokietis apie lietuvius atsiliepia labai pagarbiai. Jis sako, kad lietuviai labai geros širdies žmonės. Nors patys yra rusų apiplėšti ir nieko neturi, tačiau badaujantiems vokiečiams niekada nepasigaili duonos kąsnelio. Tūkstančiai vokiečių Lietuvoje išgelbėjo savo gyvybę ir jie lietuviams liks amžinai dėkingi.

Partizanai Gyvi Nepasiduoda

Atvykusis vokietis pasakoja matęs lietuvius partizanus. Lietuvos partizanai vokiečių susitikti nevengia, nes vokiečiai apie juos rusams nieko nesako. Daugumą partizanų moka kalbėti vokiečių ir kitomis kalbomis, nes yra inteligentai. Jie į savo eiles vokiečių nepriima, nors su sutiktais vokiečiais elgiasi draugiškai. Partizanų eilėse yra ir moterų. Kadangi partizanų šeimas bolševikai išveža į Sibirą, tai dažnai partizanauti išeina visa šeima.

Butrimonių apylinkėje buvo slaptas partizanų bunkeris. Viena moteris tą bunkerį pastebėjo ir pranešė sovietams. Sovietai netikėtai bunkerį apstojo ir reikalavo visus partizanus pasiduoti. Partizanai gynėsi iki paskutinio šovinio, o paskui visi susisprogdino, kad jų lavonų okupantai negalėtų atpažinti ir nenukentėtų giminės. Tame bunkeryje susisprogdino keturi vyrai ir viena moteris. Žmonės suspaustomis širdimis turi klausyti okupantų kalbų, kuriose jie žuvusius tėvynės gynėjus partizanus vadina banditais. Vokietis ne kartą miestelių aikštėse matė partizanų lavonus. Jie buvo išstatyti žmonių bauginimui. Jie visi buvo granatomis susisprogdinę galvas, ir niekas jų neatpažino. Partizanus gaudo milicija, "istrebiteliai" ir kariuomenė. Iš kaimo kilę milicininkai savo šeimas perkelia į miestus. Dienomis kaimuose milicija nuolat daro kratas. Temstant milicija iš kaimų pabėga į miestus, nes kaime pasilikti bijo. Dažnai kaimus krato ir kariuomenė. Kratas daro dienomis. Prieš darant kratą, kariuomenė visose pamiškėse išstato sargybas. Vakare skuba į miestus. Jei kartais kariuomenės dalinys apsinakvoja kokioj mokykloj kaime, tai prie mokyklos išstato kulkosvaidžiais ginkluotas sargybas ir aplinką apšviečia prožektoriais. Gyvų pagautų partizanų vokietis nematė ir apie tai negirdėjo, nes partizanai gyvi nepasiduoda.

1947 m. Buvo Dideli Vežimai į Sibirą

Vokietis pasakoja, kad 1947 metų gruodžio mėn. buvo dideli vežimai nekaltų žmonių į Sibirą. Vežimai prasidėjo 5 dienas prieš Kalėdas. Labiau nukentėjo Marijampolės ir Vilkaviškio apskričių žmonės. Vežimo dienomis žmonės išgyveno didžiausią baimę. Vyrai miegoti eidavo į miškus, į klojimus, ar kitur naktimis slėpdavosi, nors žiema buvo šalta. Žmonės niekuo nesirūpina ir nieko netaupo, nes visi gerai žino, kad anksčiau ar vėliau viską okupantai atims ir išveš.

Komunistinis "Dėkingumas"

Vokiečių okupacijos metu vienas Butrimonių gyventojas lietuvis slėpė žydą. Jei vokiečiai tai būtų sužinoję, jie lietuvį būtų sušaudę, o žydą išvežę į mirties stovyklas Vokietijoj. Rizikuodamas savo gyvybę, lietuvis išgelbėjo žydo gyvybę. Užėjus bolševikams pasirodė, kad to žydo būta komunisto. Lietuvis tikėjosi, akd išgelbėtasis žydas komunistas jam reikale galės padėti, atsidėkodamas už jo gyvybės išgelbėjimą vokiečių okupacijos metu. Bet kur tau. Komunistas dėkingumo nepažįsta. Išgelbėtasis žydas tuojau atvedė pas savo gelbėtoją MVD kareivius ir pasakė:

—Ui, jis neklausydamas vokiečių įsakymo slėpė žydą—dabar jis neklausysdamas sovietų valdžios draudimo gali slėpti lietuvius partizanus.

Ir komunistas žydas tai pasakęs liepė savo gelbėtoją nušauti, o jo sūnų išvežti. MVD taip ir padarė: tėvą nužudė Lietuvoje, o sūnų išvežė į Sibirą.

Taip komunistai "atsilygina" savo gelbėtojams.

Ūkininkų Apiplėšimas

Lietuvos gyvenimą matęs vokietis sako, kad bolševikai vykdo baisų Lietuvos apiplėšimą. Ūkininkams už pristatytų rugių centnerį moka 4 rublius 50 kapeikų. Tuo tarpu duonos kilogramas krautuvėje kaštuoja 2 rubliai 60 kapeikų. Pasakotojas tiki, kad tokio baisaus kainų skirtumo ir tokio apiplėšimo daugiau pasaulyje niekur nėra.

Ūkininkai prievarta turi užsisakyti "Tiesą", "Valstiečių Laikraštį" ar kurį kitą laikraštį Kas neturi laikraščio užsiprenumeravimo kvito, tas negali pasiųsti laiško, nes paštas nepriima.

Taip iš Lietuvos atkeliavęs vokietis vaizdoja dabartinį gyvenimą Lietuvoje. O jis jį gerai pažįsta, nes per pusantrų metų elgetaudamas yra daug kaimų ir miestelių išvaikščiojęs.

Surado iš Pašto Pradingusius $88,500

Visa $88,500 suma, pavogta dviejuose pašto maišuose iš Waukesha, Wis. pašto stoties sausio 13 d., vakar buvo rasta viename griovy Frame parke, Waukesha mieste.

Tulas žmogus antradienyje patelefonavo pašto inspektoriui, kad du berniukai jam pasakę, jog parke matę du maišu pinigų. Policija tuoj nuvyko į nurodytą vietą ir rado abudu maišus.

Laivam Susidūrus, 10 Mirė, 19 Sužeisti

NEW YORKAS, sausio 19 — Pakraščių sargybos ledlaužiui Eastwind susidūrus su tankiniu laivu Gulfstream tirštoje migloje ties New Jersey pakraščiu, 10 pakraščio sargybinių buvo užmušti ir bent 19 kitų sužeisti. Sargybos laivas tuoj užsidegė.

Prezidentas Harry S. Truman

Harry S. Trumanas, ištarnavęs kaipo Jungtinių Amerikos Valstybių Prezidentas virš tris metus, šiandien bus prisiekdintas naujuoju krašto viršininku naujam keturių metų terminui. Visi patriotingieji krašto piliečiai linki jam pasisekimo darbuose už taikos įgyvendinimą ir Amerikos žmonių gerovę.

PASIŽADA DARBUOTIS UŽ TAIKĄ, PRAŠO VISUS REMTI PASTANGAS

Prašė Kongresą ir Krašto Piliečius Susiburti, Paremti Jo Darbą

WASHINGTON, sausio 19. — Belaukiant prisiekdinimo ryt dieną, Prez. Trumanas šiandien pareiškė, kad yra gal milijonas žmonių, kurie galėtų atlikti Prezidento pareigas geriau už jį, bet jis gavo tą užduotį ir ją pildys geriausiai kaip žino ir gali.

Jis šiandien pasirašė įstatymą, kuriuo nuo ryt dienos padidinamas Amerikos Prezidentui mokamas atlyginimas iš $75,000 į $100,000 metam, ir duodama $50,000 daugiau įvairiom išlaidom, iš $40,000 į $90,000 metam.

Jis sakė, kad jis mano įgyvendinti demokratų partijos rinkiminius pažadus ir dėti visas pastangas "gavimui taikos pasaulyje." Kalbėdamas Truman—Barkley klūbo pietuose, Prezidentas pabrėžė, kad tarp jo ir Barkley yra artimiausias sugyvenimas, koks yra by kada buvęs tarpe Prezidento ir Vice Prezidento.

"Senatorius ir aš turime milžinišką atsakomybę", jis pareiškė klūbo nariams. "Nežiūrint tos atsakomybės didumo, mes darysime ką tik galime, kad ją įgyvendinti.

"Jūs ir kongresas turite sustoti užpakaly mūsų ir mums padėti atsiekti tuos dalykus, kurie yra reikalingi, ir išgauti taiką pasaulyje."

KINIJOS VALDŽIA KELIAS Į CANTON NUTARĖ ĮSAKYT SUSTOT KARIAVUS

Visi Kinijos Sluoksniai Laukia Chiango Reagavimo į Jo Tarybos Nutarimą

WASHINGTON, sausio 19. — Valstybės sekretoriaus pavaduotojas Lovett sakė, Amerika buvo šiandien painformuota, jog Kinijos vyriausybė keliasi iš Nankingo į Canton, Pietų Kinijoje.

Lovett atsisakė komentuoti apie Chiang Kai-sheko valdžios nutarimą liepti savo kariuomenėm sustoti kariavus ir pasiūlymą užvesti derybas su komunistais.

NANKING, sausio 19 d. — Aukštas valdžios valdininkas šiandien sakė, jog Kinijos vykdomoji taryba nutarė paliepti valdžios kariuomenei sustabdyti karą. Vykdomoji Kinijos taryba, kuri stengiasi surasti būdus, kaip būtų galima įgyvendinti taiką, pasiūliusi pasiųsti pas komunistus delegaciją taikos deryboms pradėti.

Vykdomąją tarybą sudaro atstovai iš 11 ministerijų, keturių komisijų ir dviejų administsacijos organų. Ji turi galios derėtis dėl taikos; bet savo pasiūlymus ji privalo patiekti aukštesnei valdžios tarybai, kuri vykdo Kuomintango partijos centralinio vykdomojo komiteto įsakymus. Tas gi komitetas vykdo prez. Chiang Kai-sheko įsakymus.

Peipinge Laukia Taikos Delegacijos

Visi laukia Chiango žodžio dėl vykdomosios tarybos nutarimo.

(Komunistų puolamame Peipinge laukiama sugrįžtant 11 taikos pasiuntinių, kurie pirmadienyje su paliaubų vėliava perėjo per komunistų linijas derėtis dėl taikos. Manoma, jog jie parsineš komunistų atsakymą į jų prašymą, ir kad tas atsakymas būsiąs besąlyginio pasidavimo reikalavimas.)

LONDONAS, saus. 19. — Vakar lėktuvu Amerikon pasiųstas ECA administracijos specialus raportas, kuris, sakoma, visiškai išteisina Angliją dėl jai primestų kaltinimų apie nereguliarų pardavinėjimą alumino laužo Amerikos pirkliams.

SAKO, BRITAI PRIPAŽINS IZRAELĮ, JEI AMERIKA PRIIMS SUMANYMĄ

Užsienių Sekretorius Bevinas Neatėjo į Darbiečių Partijos Pasitarimą

LONDONAS, sausio 19. — Britų valdžios sluoksnis šiandien sakė, Anglija pripažins Izraelį, jei Amerika prisidės prie britų sumanymo užtikrinti taikos išlaikymą Vidurryčiuose.

Sakyta, kad Anglija savo naujai siūlomame sumanyme yra padariusi naujus ir didelius pakeitimus savo politikoje dėl Palestinos. Tos žinios suteikėjas sakė, kad pasiūlymas pripažinti Izraelį buvo padarytas eilėje slaptų pasikalbėjimų Washingtone tarpe Anglijos ambasadoriaus Sir Oliver Franks ir U. S. valstybės pasekr. Robert Lovett.

Parems Izraelio Įstojimą į Jungtines Tautas

Šis naujasis išsivystymas įvyko tuo pat metu, kai parlamento darbiečių partijos nariai turėjo sueiti su užsienių sekr. Bevinu, išsikalbėti dėl jo nevykusios politikos Palestinos reikalu — bet sekretorius į susirinkimą neatsilankė. Posėdis buvo šauktas po to, kai Bevinas vakar dieną pasirodė esąs nuolaidus jo politikos kritikuotojams parlamente.

Pranešimai iš Washingtono sakė, kad britų pasiūlymas, tarpe kitko, apėmė ir rėmimą Izraelio prašymo būti priimtas į Jungtinių Tautų narius.

Visi šie raportai, sudėjus su Bevino pareiškimu, kad 11,000 britų sulaikytų žydų bus paliuosuoti iš Cipruso salos, ir jo stiprų užgyrimą paliaubų derybų tarpe Izraelio ir Egipto, nurodo žymų Anglijos politikos pakitėjimą.

VĖLIAUSIŲ ŽINIŲ SANTRAUKA

—Indonezijos respublikos vadai įsteigė bazę Indijoje, iš kur ves savo krašto užsienių reikalus. Jie sako, partizanai nestos puolę olandus Indonezijoje.

—Teisiamų US komunistų vadų advokatai vakar protestavo prieš teisėjų ir prisiekdintų teisėjų parinkimą bylos vedimui. Pirmasis jų protestas atmestas.

—Naujos sniego pūgos vakarų U. S. valstybėse kai kur uždarė mokyklas ir fabrikus. Dideli vėjai Michigan valstybėje pridarė daug nuostolių elektros vieloms.

—Komunistinė Vengrijos valdžia vakar paskelbė kardinolo Josef Mindszenty "pripažinimą", būk jis suokalbiavęs komunistų rėžimo nuvertimui, ir šnipinėjęs Amerikos valdžiai. Kardinolo pažįstamieji primena, jog kardinolas perspėjo, kad jei komunistai ji suareštuos, jie veikiausiai paskelbs jo "prisipažinimą", kuris, aišku, bus tik jų sufabrikuota propaganda.

—Kariuomenė pranešė, ji užsakė 10 milijonų svarų jautienos iš Argentinos, vartojimui Europos šalyse. Amerikos mėsininkai protestuoja toki mėsos pirkimą.

—Rusijai paskelbus, kad ji norinti sumažinti įtempimą tarpe Rusijos ir Amerikos, vienas U. S. karininkas sakė, rusai galėtų tai padaryti panaikindami Berlyno blokadą.

KALENDORIUS

Sausio 20 d.: šv. Fabijonas ir šv. Sebastijonas; senovės: Jurgūnas ir Germė.

Sausio 21 d.: šv. Agnietė; senovės: Deimantis ir Ligita

Prancūzija Paruošia Izraelio Pripažinimą

PARYŽIUS, sausio 19 d. — Prancūzijos informacijų ministras Francois Mitterand, pasibaigus ministerių kabineto posėdžiui. šian dien pranešė, kad Prancūzija yra pasiruošusi pripažinti Izraelio valstybę su ta sąlyga, kad tų dviejų kraštų sutarties derybos būtų pasekmingos.

ORAS

Giedra, šalta. Nakty vėl bus iki penkių laipsnių žemiau zero. Saulė teka 7:13; leidžiasi 4:51. Numatoma, kad penktadienyje bus apsiniaukus ir šiltesnė diena.

KARDINOLAS MINDSZENTY

Vengrijos komunistai suėmė Primą Kardinolą Mindszenty Maskvos įsakymu. — Kardinolo suėmimas — komunistų silpnumo ženklas. — Suimtas Kardinolas yra didesnė jėga nei laisvas Mindszenty. — Kardinolas apie galimus kankinimus. — Melskimės už Kardinolą!

J. KUZMICKIS

Visas katalikiškasis pasaulis jau seniai žino, kad taikos ir ramybės — Kristaus Gimimo — švenčių išvakarėse, Kūčių rytą, Vengrijos komunistinė vyriausybė suimdino Vengrijos Bažnyčios Galvą — Primą Kardinolą Juozapą Mindszenty.

Šitą savo brutalų veiksmą komunistai jau seniai projektavo. Net pats Kardinolas žinojo, kas jo laukia. Tačiau jis nesutiko pasitraukti iš savo posto ir, Gerojo Ganytojo pavyzdžiu, pasiryžo guldyti galvą už savo aveles.

— **Nužudytas Primas yra didesnė jėga nei gyvas Mindszenty,** — atsakė Kardinolas į visus grąsinimus.

Kard. Mindszenty Suimtas Maskvos Įsakymu

Vatikano radijo pranešimu, Maskva įsakiusi Vengrijos komunistams "sulikviduoti" Kard. Mindszenty prieš 1948 m. gruodžio 31 d.

Vengrijos vyriausybė, netikėtai gavusi tokį įsakymą, nežinojo, ką daryti. Norėdama ko geriausiai išpildyti Maskvos duotą įsakymą, vyriausybė **sudarė specialią komisiją iš gynybos ir kultūros ministerių ir vyriausybės atstovo tikėjimo reikalams.**

Minėta komisija turėjo tris Kardinolo "likvidavimo" planus: a) išsiųsti jį į užsienį; b) inscenizuoti "atsitiktinę mirtį" ir c) suimti.

Kardinolas, tačiau, nesidavė įkalbinėjamas išvažiuoti į užsienį. Sunku buvo inscenizuoti ir atsitiktinę mirtį. Liko trečiasis kelias, — ir komunistai jį suėmė.

Šalia to, komunistų vyriausybė pareikalavo, **kad atsistatydintų keturi Vengrijos vyskupai, kurie artimiausiai bendradarbiavo su Kard. Mindszenty:** Vysk. Groz iš Koloči, Vysk. Peteri iš Vač. Vysk. Szvoy iš Alba Reale ir Vysk. Dudas iš Haždudoroga...

Kardinolo Suėmimas — Silpnybės Ženklas

Niekas neabejoja, kad Kard. Mindszenty yra vengrų tautos laisvės simbolis. Kai niekas negalėjo kalbėti apie komunistų smurtą Vengrijoje, — vienas Kardinolas, nepaisydamas jokių grąsinimų, skelbė visam pasauliui apie tikėjimo ir laisvės priespaudą Vengrijoje.

1944 m., bebūdamas dar Veizprem vyskupu, Kardinolas buvo vokiečių SS-manų suimtas ir uždarytas kalėjime. Kalėjime jis išbuvo ištisus metus ir atgavo laisvę tiktai karui pasibaigus.

Griežtas, nepalaužiamas Kardinolas buvo ir komunistų režimui spaudžiant vengrų tautą. Savo užimamą poziciją Kardinolas išaiškino paskutiniame ganytojiniame laiške tikintiesiems:

— **Aš budžiu sargyboje dėl Dievo, dėl Bažnyčios ir dėl Tėvynės,** nes to reikalauja mano tautos istorinė tarnyba. Matydamas savo tautos kančias, aš pigiai vertinu savo likimą... Aš nekaltinu mano kaltintojų... Aš jiems atleidžiu iš visos savo širdies... Jeigu aš juos kada nors kaltinau, tai tik dėl to, jog mano krašto kančios, mano tautos ašaros ir įsipareigojimai teisybei mane vertė tai daryti...

Tame pačiame laiške Kardinolas rašė:

— Aš esu kaltinamas einąs prieš tautą ir ruošiąs kontrrevoliuciją. Tvirtinama, jog mano politika daro tarp valstybės ir Bažnyčios sudarytą konkordatą neįmanomu. **Mano ganytojiniai laiškai valstybės yra uždrausti skaityti....** Visi man daromi kaltinimai neturi jokio tikro pagrindo... Iš kitos pusės aš esu giliai sujaudintas tikinčiųjų didvyriškumo. **Vengrų tautos balsas yra užgniaužtas...**

Visai suprantama, jog komunistams Kardinolo nepalaužiama asmenybė buvo tikra rakštis akyse ir nenugalima kliūtis komunistinant kraštą. Vengrijos prezidentas Szakasitz apie jį rašė:

— Pirmiausia reikia pašalinti liaudies demokratijai iš kelio kliūtį, kurios vardas — kardinolas Mindszenty...

Tačiau komunistų strategija nepavyko: **suimtas Kardinolas yra didesnė jėga nei laisvas Mindszenty,** ir tai geriausiai įrodo viso pasaulio pasipiktinimas tuo įžūliu veiksmu.

Kardinolas Apie Žmogiškąjį Silpnumą

Kardinolas Mindszenty nujautė, kad komunistai, norėdami jį sukompromituoti, griebsis net kankinimo priemonių, versdami jį prisipažinti prie nepadarytų nusikaltimų.

Prieš patį suėmimą jis parašė laišką visiems Vengrijos vyskupams, kad jie žinotų, jog jis nėra kaltas. Kardinolas rašė:

— **Nedalyvavau jokiame suokalbyje. Nerezignuosiu iš bažnytinės vietos, prie nieko neprisipažinsiu. Jeigu išgirsite, jog prie ko nors prisipažinau ar rezignavau ir jeigu tokie pareiškimai bus patvirtinti mano parašu, — manau, kad tai įvyktų tik iš žmogiškojo silpnumo, ir iš anksto skelbiu, jog tokie pareiškimai yra netikri.**

Šitas dramatiškas Kardinolo laiškas kelia šiurpą tikinčiųjų sielose. Kartu jis parodo, kaip didvyriškai Bažnyčios Kunigaikštis ėjo į didžiausius pavojus.

Teisingai Romos gyventojai užrašė plakate:

— Kadaise hitlerininkai persekiojo Mindszenty, šiandien tą patį daro komunistai...

Melskimės už Kankinį!

Kanados užsienio reikalų ministerija paskelbė, kad Kardinolas Mindszenty yra kovotojas už laisvę...

Viso pasaulio katalikams Kardinolas yra kankinys už Dievą, Bažnyčią ir tikėjimą.

Melskimės tad, kad Viešpats savo ištikimam Tarnui suteiktų tvirtybės; prašykime, kad Kardinolo auka būtų priimta danguje už pavergtų tautų laisvę.

SUSIGRŪDĘ LEDAI IŠŠAUKĖ POTVYNĮ

Missouri upė netoli Atchison, Kan., kurią užgrūdo ledai, išsiveržė iš krantų ir plačiai užtvindė apylinkes. Gyventojai abiejose upės pusėse turėjo būti iškeldinti į saugesnes vietas. (Acme Telephoto)

Iš Keistučio Klubo Metinio Susirinkimo

Sausio 2 d. Hollywood salėje įvyko metinis Keistučio klubo susirinkimas. Naujoji 1949 metų valdyba perėmė pareigas. Valdyba beveik visa pasiliko ta pati, išskyrus vicepirm. ir kontrolės raštininką. Valdybos sąstatas yra sekantis: pirm. Antanas Valonis, vicepirm. Pranas Jakavičius, rašt. Lucille Shotas, turto rašt. Juozas Simanavičius, iždo glob. Petras Ališauskas, kontr. rašt. Leonas Klimavičius, daktaras kvotėjas Dr. Strikol, teisinis patarėjas adv. A. F. Wells, ligonių lankytojas Stasys Dombrauskas ir koresp. J. Kondroška.

Kluban įstojo ilgametė "Lietuvos Ūkininko" veikėja Eva Lukas.

Revizijos komisija pranešė apie klubo piniginį stovį. Galutinas pranešimas bus vasario mėn. susirinkime.

Valdyba pranešė, kad metiniam klubo parengimui paimta Lietuvių Auditorija lapkričio 6 dienai.

Per 1948 m. mirė 32 klubo nariai.

Norint palengvinti įstojimą naujiems nariams, nutarta panaikinti įstojimo mokestį iki 35 metų amžiaus.

J. Kondroška pasiūlė, kad klubas įstotų į BALF-ą, sumokėdamas $5 nario mokesčio. "Raudonasis blokas", vadovaujamas "Vilnies" administratoriaus M. Žaldoko, griežtai šiam pasiūlymui pasipriešino. Jis ir jo vienminčiai pakartojo seniai nusibodusius šmeižtus prieš tremtinius ir BALF-ą. Komunistams tinkamai atsakė K. Aleksiūnas, A. K. Valukas ir keli kiti. Kadangi komunistai atėjo į susirinkimą iš anksto susiorganizavę, o Žaldokas dalino tremtinius šmeižiančius lapelius, buvo sukl a i d i n t i neišmanėliai, nors jie ir nebūtų komunistai. Susirinkime mažam narių skaičiui esant, už įstojimą į BALF-ą balsavo 34 nariai, o prieš 28 nariai. Sumanymas negavo dviejų trečdalių balsų, todėl nepriimtas.

BALF-ui tačiau parinkta aukų iš narių tarpo. Iš viso surinkta $26.50.

— K. K.

"Abejotinas Asmuo"

Keistučio choras stato operetę "Abejotinas Asmuo" sekmadienį, sausio 23 d., Sokolų salėje, 2337 S. Kedzie Ave., 4 val. vakare. Operetė juokinga, su gražiom dainom. Vaidina gabūs aktoriai. Vienas iš jų yra Vincas Samoška, kuris operetėj gali būti "Abejotinas Asmuo". Taip pat bus sudainuota baladė "Žilgirio Mūšis".

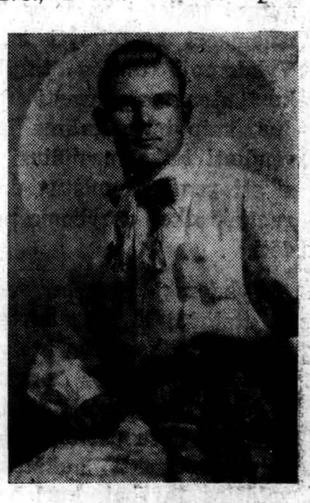

VINCAS SAMOŠKA

— M.

SKELBKITĖS "DRAUGE"

Akis Egzaminuoja — Akinius Pritaiko

Dr. J. J. Smetana, Jr.
OPTOMETRISTAS
1801 So. Ashland Avenue
VALANDOS:
Pirmad., Antrad., Ketvirtad., Penktad. 9:30 iki 12—1:30 iki 8:30
Trečiadieniais uždaryta
Šeštadieniais 9:30 iki 12 — 1:30 iki 6 P. M.
Akių Specialistas
Laikomas Pasitarimui
CAnal 6-0523, Platt Bldg.

SEND, Inc.
304 W. 63rd Street
CHICAGO 21, ILLINOIS
Tel.: ENglewood 4-5028
SEND PRIIMA
MAISTO SIUNTINIŲ UŽSAKYMUS Į VISAS VOKIETIJOS IR AUSTRIJOS ZONAS, ANGLIJĄ, PRANCŪZIJĄ, ITALIJĄ, OLANDIJĄ, BELGIJĄ, ŠVEICARIJĄ, LENKIJĄ, ČEKOSLOVAKIJĄ, JUGOSLAVIJĄ.
Maisto siuntinėliai APDRAUSTI draudimo firmose, pristatymas GARANTUOJAMAS, Nesuradus adresato — pinigai grąžinami. Pakely dingęs siuntinys pakeičiamas kitu.
PRISTATYMO LAIKAS: 8 — 21 DIENOS! Į VISUS KRAŠTUS! Geriausi eksportiniai produktai. Pristatymas vykdomas iš sandėlių Europoje.

SPECIAL, TAUKŲ!
No. A. 9 sv. grynų kiaul. taukų $5.25
No. B. 18 sv. grynų kiaul. taukų $8.50
No. 1 2 sv. taukų, kiaulinių. 2 sv. bekono. 2 sv. salami dešros. 2 sv. kenuotos jautienos 1 sv. pieno miltelių. $8.00
No. 2 2 sv. bekono. 2 sv. kenuotos jautienos 2 sv. pietų Afrik. apels. marmelado 1 sv. cukraus. 1 sv. kavos pupelių. $6.00
No. 3 2 sv. kiaulinių taukų. 2 sv. bekono 2 sv. cukraus. 2 sv. aukšč. rieb. sūrio 1 sv. kavos pupelių. $6.50
No. 5 5.5 sv. kavos pupelių $3.00
No. 6 4,5 svarų cukraus $4.00 4.5 svarų kavos pupelių
No. 10 2 sv. kenuoto sviesto. 2 sv. bekono 2 sv. kiaulinių taukų. 1 sv. šokolado, blocks. 1 sv. cukraus. 1 sv. kavos pupelių. $7.95
PINIGŲ PERVEDIMAS Į VOKIETIJĄ:
$8.50 už 100 MARKIŲ
Mažiausias užsakymas 100 markių

Jūsų auka nušluostys motinos ašarą, matančios badaujantį kūdikį. Aukokite tremtinių vaikučiams! Aukas siųskite: United Lithuanian Relief Fund of America, Inc., 105 Grand Street, Brooklyn 11, N. Y.

DR P. ATKOČIŪNAS
DANTISTAS
1446 So. 49th Court, Cicero
Antrad., Ketvirtad. ir Penktad. VAL. 10-12 ryte: 2-6, 7-9 P. M.
3147 S. Kalsted St., Chicago
Pirmad., Trečiad. ir Šeštadieniais Valandos: 8—8 popiet

Dr. F. C. Winskunas
GYDYTOJAS IR CHIRURGAS
2420 W. Marquette Rd.
Ofiso Tel.: PRospect 6-6446
Rez. Tel.: HEmlock 4-3150
VALANDOS:
Nuo 2 iki 4 popiet; 6 iki 8 vak.; ir Trečiadieniais pagal sutartį

Ofiso Tel.: GRovehill 6-1321
Dr. Edward B. Muraskas
GYDYTOJAS IR CHIRURGAS
5452 So. Kedzie Ave.
LIGONIUS PRIIMA:
Kasdien nuo 1:00 iki 4:00 ir nuo 7:00 iki 9:00 val. vak.
Šeštad., nuo 2:00 iki 4:00 val.
Trečiadieniais — pagal sutarimą.
Reziden. Tel.: HEmlock 4-5532

Dr. Constance O'Britis
GYDYTOJA IR CHIRURGĖ
2408 West 63rd Street
VAL.: nuo 7 iki 9 kas vakaras, a r b a telefonuokite dėl sutarties: HEmlock 4-5524

Ofiso Tel. YArds 7-5921
Rezid. Tel. DAnube 6-1126
Dr. J. Gudauskas
GYDYTOJAS IR CHIRURGAS
ATIDARĖ OFISĄ ADRESU:
756 W. 35TH STREET
Ofiso val.: nuo 1-3 ir 6:30—8 val.
Antradieniais ligonius priima tiktai iš anksto susitarus.
Jei neatsiliepę šie telefonai, šaukite: KEnwood 6-5107; VIncennes 6-3900

Ofiso tel. ..... VIrginia 7-1886
DR. AL. RAČKUS
GYDYTOJAS IR CHIRURGAS
4204 Archer Avenue
LIGONIUS PRIIMA:
Kasdien nuo 2:00 iki 8:00 val.
Trečiad. ir Sekm. tik susitarus.

Kiekvieno kataliko pareiga yra skaityti katalikiškus laikraščius ir knygas.

PLATINKITE "DRAUGĄ"

DR. CHARLES SEGAL
GYDYTOJAS IR CHIRURGAS
4740 So. Ashland Avenue
(Antras aukštas)
Ofiso Telefonas: YArds 7-0554
Jei neatsiliepia šaukite—
Res. Tel.: MIdway 3-2880
OFISO VALANDOS:
Nuo 10 iki 12 val. ryto, nuo 2 iki 4 val. popiet; nuo 7 iki 8:30 val. vak. Sekmad. nuo 10 iki 12 val. dieną.

Emerg.: Tel. KEdzie 3-2868
Dr. Emily V. Krukas
GYDYTOJA IR CHIRURGĖ
4146 Archer Ave.
CHICAGO, ILLINOIS
Tel. LAfayette 3-3210
Val.: pirm., antrad., ketv., 12—2:30 ir 6—9 vak., penkt ir šešt. 12—2:30
6234 Archer Road
ARGO, ILLINOIS
Tel. SUMMIT 1580
Val.: pirm., antrad. ir ketv. 3-5 v.v. trečiad., penkt. ir šeštad. 3-8 v.v.

Dr. J. W. Kadzewick
GYDYTOJAS IR CHIRURGAS
2421 West 63rd Street
VALANDOS: Susitarius — nuo 1:00 iki 4:00 ir nuo 7:00 iki 9:00 vakaro, išskiriant Trečiadienių ir šeštadienių vakarus.
Ofiso Tel.: GRovehill 6-5213
Rez. Tel.: HIltop 5-2626

DR. A. JENKINS
PHYSICIAN & SURGEON
(LIETUVIS GYDYTOJAS)
2500 W. 63rd Street
OFISO VALANDOS:
Kasdien nuo 2-4 p.p. ir 7:30-9 vak.
Šeštadieniais nuo 2-4 popiet
Trečiad. ir Sekmad. uždaryta
Ofiso Tel. — PRspect 6-3838
Rez. Tel.: VIrginia 7-2421

Tel. GRo. 6-1800 (Ofiso ir namų)
Dr. Walter J. Kirstuk
PHYSICIAN and SURGEON
(Lietuvis Gydytojas)
3925 West 59th Street
VALANDOS: 2—4 popiet, 6:30—8:30 vakarais. Trečiad. pagal sutartį

DR. PETER T. BRAZIS
GYDYTOJAS IR CHIRURGAS
6757 So. Western Ave.
Telefonai:
Ofiso — HEmlock 4-5849
Rez. — HEmlock 4-2324
VALANDOS: Trečiadienį ir Šeštadienį pagal susitarimą; kitomis dienomis nuo 2 iki 4 popiet. 7—9 vakare.

Ofiso tel. GRovehill 6-4020
Rez. tel. HIlltop 5-1560
Dr. Alexander J. Javois
(JOVAIŠAS)
GYDYTOJAS IR CHIRURGAS
2423 West Marquette Rd.
OFISO VALANDOS,
Nuo 2 iki 4 valandos popiet, ir nuo 7 iki 9 val. vakare.
Trečiadieniais ir Šeštadieniais pagal sutarties.

AMERIKOS LIETUVIŲ DAKTARŲ DRAUGIJOS NARIAI

Tel.: VIrginia 7-6583
DR. BIEŽIS
GYDYTOJAS IR CHIRURGAS
2201 W. Cermak Rd.
Valandos: 1-3 popiet ir 7-8 v. vak.
Trečiadieniais ir šeštadieniais ofisas yra uždarytas.
Šeštad. tik nuo 1—3 val. popiet.
REZIDENCIJA
3241 West 66th Place
REpublic 7-7868

Tel. CAnal 6-0257
Rez. Tel. PRospect 6-6659
DR. P. Z. ZALATORIS
GYDYTOJAS IR CHIRURGAS
1821 So. Halsted St.
Rezidencija: 6600 S. Artesian Ave.
VALANDOS: 11 v. ryto iki 3 p.p. 6 iki 9 val. vakare.

Dr. Strikol
GYDYTOJAS IR CHIRURGAS
4645 S. Ashland Ave., Chicago
OFISO VALANDOS:
Nuo 2-4 ir 6-8; treč., šeštad. ir Sekm. tik pagal sutartį
Ofiso Telefonas: YArds 7-4787
Namų Telefonas: PRospect 6-1930
Jei neatsakys viršminėti telefonai šaukit: MIdway 3-0001

Dr. I. E. Makar
GYDYTOJAS IR CHIRURGAS
11750 So. Parnell
Tel.: PUllman 5-8277
VALANDOS: pagal susitarimą.

Res. 6958 So. Talman Ave.
Res. Tel.: GRovehill 6-0617
Office Tel.: HEmlock 4-4848
DR. J. J. SIMONAITIS
GYDYTOJAS IR CHIRURGAS
2423 West Marquette Road
OFISO VALANDOS:
Nuo 2 iki 4 ir nuo 7 iki 9 vakare.
Trečiad. ir Šeštad. susitarus

Dr. Walter M. Eisin
(EISINAS)
6155 S. Kedzie Ave.
Practice limited to Obstetrics and Gynecology
VALANDOS TIK PAGAL SUTARTĮ
Telefonai
Ofiso Hemlock 4-8700,
Rez. PRoospect 6-6232
Jei neatsiliepia, šaukit MI 2-0001

Dr. A. Montvid, M.D.
GYDYTOJAS IR CHIRURGAS
West Town State Bank Bldg.
2400 West Madison Street
Ofiso Tel.: SEeley 3-7330
Rez. Tel.: BRunswick 8-0597
VALANDOS:
Nuo 1 iki 3 popiet; 6 iki 8 vakare.

Skaitykite ir platinkite "Draugą".

Skaitykime Katalikišką Spaudą

3% MOKAME ANT VISŲ TAUPYMO SKYRIŲ!
Padėkite savo pinigus pas CHICAGO SAVINGS and LOAN ASSOCIATION, gausite didesnį dividendą, 3% ant visų taupymo skyrių (current rate). Pas mus visų indėliai yra JAV valdžios agentūros apdrausti iki $5000. Per paskutinius 12 mėnesių pas mus pradėjo naujus taupymo "accounts" suviršiu 1200 ypatų. Per tą patį laiką mūsų turtas paaugo nuo $2,200,000. iki su suviršiu $3,500,000. Mes kviečiame taip vietinius taip ir tolimesnius lietuvius, pradėkite taupymą šioj tvirtoj įstaigoj. Atsilankę gausite malonų ir teisingą patarnavimą.
Chicago Savings and Loan Ass'n
6534 So. Western Avenue
Phone — GRovehill 6-7575
JOHN PAKEL, President & Manager

CLASSIFIED, HELP WANTED ADS

★ "D R A U G O" ★
DARBŲ SKYRIUS
'DRAUGAS" HELP WANTED
ADVERTISING DEPARTMENT
"Draugas" Agency
23 E. Jackson Blvd.
WEbster 9-3196

BUSINESS SERVICES

• NAMŲ PRIETAISAI

Taisome Visokius REFRIGERATORIUS
Greitai -- Prieinamai -- Garantija
Taipgi
Mūsų radio ir television patarnavimo skyrius yra įrengtas taip, kad galima pataisyti bile kokį radio.
Tubas ištiriame dykai Atneškite
Kreipkitės arba telefonuokite mums šiandien
A. C. NOVAK & SONS
3428 WEST 63rd STREET
CHICAGO 29, ILL.
Tel. HEmlock 4-3352

• BALDŲ ATITAISYMAI

Mes galime jūsų senus baldus pertaisyti, kad jie atrodys, kaip nauji. Seniai įsteigtas biznis: 3 kartos alieka garantuotai darbą ir gali įgyti jūsų pasitikėjimą.
Pašaukite pasitarimui: —
AIR-FLO SPRAY SHOP
3520 S. Halsted St.
FRontier 6-2222

• SIUVIMAS

SIUVIMO MAŠINOS
Mes pataisome bet kokios išdirbystės siuvimo mašinas. Taipgi perkame vartotas Singer Mašinas. Mes atliekame hemstitching, darome guzikų skylutes, aptraukiame sagtis, diržus ir guzikus.
SINGER SEWING MACHINE CO.
4715 S. Ashland Ave. VI. 7-7640
6424 S. Halsted St. NO. 2-2885
920 East 63rd St. DO. 3-1937
3349 W. 26th St. BIshop 7-6649

• LAIKRODŽIŲ TAISYMAS

DON'T BE LATE
Keep your watch in shape.
One Year Guaranteed
B E G E M A N '
WATCH REPAIR SERVICE
3142 W. 63 St., 4184 Archer Ave.

PLASTERIAVIMAS
SIENU, LUBŲ, PLYŠIŲ, WIRE LATHE arba ROCK LATHE
ARKOS—MŪSŲ SPECIALYBĖ
PRIEINAMOS KAINOS
SAcramento 2-6185 arba
VAnBuren 6-8022

PARDAVIMUI

• AUTOMOBILIAI

1947 Buick Roadmaster
SEDAN
Radio, heater, etc.
Very clean and good buy at only $1850.
VIrginia 7-9445

KAMBARIAI RENDON

Miegamasis kamb. rendon vyrui
7124 S. Washtenaw Ave.
HEmlock 4-5837

HELP WANTED — MOTERYS

W O M A N
General housework. Private room. Also to help out in small lunchroom 3 hours daily. Good pay for reliable, honest woman.
4349 So. Hermitage Ave.
Tel. YArds 7-4930

BURROUGHS ELECTROMATIC FAN FOLD OPERATOR
Will consider capable typist as beginner. Permanent and good working conditions. Congenial, peasant office. Good starting salary. Hospitalization and pension plan.
Apply immediately.
BOORUM & PEASE
310 W. Polk St.
5th floor

GARSINKITĖS 'DRAUGE'

REAL ESTATE

Nauji mūr. insuliuoti namai F.H.A. Galima užimti per 90 dienų. Randasi ant 99th ir Maplewood Ave. Karšto oro šiluma. 6 kamb. ir pudravimosi kamb. Tile g i dys maudynėje ir pudravimosi k mb. Metal kabinetai. Labai graži vieta. Pilnas beismontas. Įmokėti tereik a $3500. **Šaukite — HUdson 3-0 80 W. S. Contsruction Co., 1015 W 79th St.**

Pigiai parduodamas Marquette Parke medinis dviflatis: 5 ir 6 kamb., apšildomas. **Kreipkitės į Adv. Chas. P. Kal., 6322 So. Western Ave., PRospect 6-5162.**

Glen Park, Gary — $5,900.00
5 kamb. medinis namas su ekstra lotais, alyva apšildomas, visi nauji crane plumbing'ai Reikalingi pinigai, priveersti parduoti.
Pašaukite savininką: —
TRiangle 4-0667 a bi
East Chicago 224

Įmokėti tereikia $2 500.
Nauji 4, 5 arba 6 kamb. mūr. namai Parapijinės ir public mokyklos netoli. Archer Ave. express busas nuveža iki pat vidurmiesčio.
. SHEKLETON HOMES, INC. .
So. Oak Park Ave. ir Archer

4 flatų mūr. ..... $11,000.
2228 S. Kostner Ave.
Lyons — 4538 S. Lawndale Ave.— duotuvė. Prekės yra atskirai $23,000.
Telephone Olympic 453
ir LAnwdale 1-4213
Telephone Olympic 453
ir LAnwdale 1-4213

• EXPORT — EKSPORTUI

"H" FARMALL, 229 cult. ir Humbolt krovėjas. Viskas labai gerame stovyje. Traktorius naujai perdažytas, geros padangos ir garantuotai gerame mechaniškame st vyje. Kaina teisinga eksportui.
Gene Wright
New Providence, Ia.

MINNEAPOLIS — MOLINE
U. Dviejų mėnesių senumo. Naujas John Deere G. Naujas Farmall H. su kultivatoriais. 4-eilis International grūdų sėjėjas. Įkainuotas eksportui.
Ralph Leis
Versailles, Ohio
Tel. 30-F12

DĖMESIO
Eksporteriams
Mes turime didelį pasirinkimą ūkiškų reikmenų. Kviečiame Jus atsilankyti.
Visos varžytinės FOB Quincy, Ill.
Patelefonuokite — Rašykite — Telegrafuokite
Selby Implement Co.
Quincy, Ill.
Tel. 6480

DĖMESIO EKSPORTERIAMS!
1947 'Z" M. M. traktorius pardavimui ir Heat Houser su 1948 dvieiliu kultivatoriu, 2-16 arklu ir 4-eiliu sėjėju kartu su įtrešimo prietaisais. Parduodamas kaip vienas.
Fred H. Morford, Jr.
Dexter, Iowa — Tel. Pitzer 3445

DĖMESIO EKSPORTERIAMS!
7 pėdų "self-propelled" M-H combine'as su Scour-Kleen Innes keltuvu ir feeder'iu, pupų ir dobilų prietaisais. A-1 stovyje. Vartotas tik 2 sezonus.
O. T. Furst
Olin, Iowa

SPRINGFIELD, Ill. — Illinois Komercijos Komisija leido pakelti 6 nuoš. mokestį už pervežimo geležinkeliais prekių Illinois'e.

SINUS KENTĖTOJAI
Štai geros žinios!
GEORGE C. BULLOCH
Išrado naują metodą, kaip galima panaikinti Sinus galvos skausmus. Jokių vaistų, jokios dietos. Praleiskite tik vieną valandą su Mr. Bulloch ir sužinosite, kaip daugiau nereikės kentėti arba jums nieko nekainuos.
Nedelskite. Ateikite šiandien.
Kasdien — nuo 11 val. ryto iki val. vak.
Antradieniais — nuo 11 val ryto iki 9 val. vak.
George C. Bulloch
4800 So. Ellis
LIvingstone 8-3318

★ HELP WANTED—Moterys—Female

Experienced Ediphone Operator
Pleasant office 5 day week
Company operated cafeteria
Call Mr. Bendix — SAcramento 2-3000
STANDARD BRANDS, INC.
1015 So. Independence Blvd.

PROGOS — OPPORTUNITIES

Grosernė ir Mėsos Parduotuvė. Geras lease'as. Pajamų $1,100 į savaitę ir gross pardavimas. T'ktai $7,900.
Šaukite: —
HUmbol't 6-2060

West 63rd St. — Marquette Manor Paaukos ilgai išdirbtą biznį — grosernę ir mėsos pa duotuvę. Geras biznis. Lab i geri fikčeriai. Moderniškos 2 aukštų mūr. ramas su 6 dideliais kamb. Pasitraukia dėl ligos ir seno amžiaus. Vertės daug daugiau, negu prašoma. K ina greitam pardavimui. Dėl pl tesnių informacijų kreipkitės į **Morcau, 1514 W. 87th St. Tel. BEverly 8-7171.**

Beauty shop established 12 years. 2 room apartment with private bath and refrigerator. 2 year le se and rent $45. per month. Sacrifice equipment with supplies and household furniture, clientel and good will as it stands. Only $995.00.
Call: — YArds 7-0137 or RAdcliffe 3-9599

HOLMBERG BROS.
REMODELING SERVICE
Specializuojamės ofisų perskyrimuose ir mažose raštinėse. Pamatykite mūsų išstatymus Standard State Bank, 7917 S. Ashland Ave. arba mano namuose. Pašaukite pasimatymui. —
BEverly 8-2481 — 11008 Sawyer

PIRMIEJI MORGIČIAI PARDAVIMUI
Nauji pirmieji morgičiai pardavimui $6000. — art 6 flatų mūr. namo, po 4 kamb. kiekviename. 5 procentai mokami kas pusmetį. Pirkėjui bus duotas Mortgage Title Guarantee Policy, išduotą Title and Trust Co. **John O. Sykora, Realtor, 2411 S. 52nd Ave., Cicero. Telefonas LAwndale 1-4213 arba Olympic 453.**

Popiežius Giria U. S. Rolę Šalpos Programoj

VATIKANAS, saus. 19. — Popiežius Pijus XII vakar reiškė didelį pagyrimą Amerikai už jos rolę Europos atstatymo programoje.

Trumpoje kalboje 62-iem amerikiečiam nariam Italijos-Europos atstatymo štabo ir jų žmonom, Šv. Tėvas ragino juos "laikyti omenyje galutiną tikslą" kraštų atstatymo darbo, "ne vien palengvinti fizinį kentėjimą ir suteikti ekonominę pagalbą, bet...palengvinti žmonių dvasinį gyvenimą."

KVIEČIAI BADAUJANTIEMS ŽMONĖMS

CROP (Christian Rural Overseas Program), kurią sudaro katalikų, protestantų ir liuteronų organizacijos, prieš Kalėdas 24 valstybėse surinko 1,000 vagonų grūdų, mėsos, pieno, medvilnės ir kitų ūkio gaminių. Tos dovanos pasiųstos užjūrių badaujantiems žmonėms. Čia matome kraunamus į laivą kviečius Galveston, Tex., uoste. Tikimasi surinkti dar 500 vagonų įvairių gėrybių.

Dienos Ir Žmonės, Kurių Neužmiršime

RAŠO DR. J. PRUNSKIS

30 Metų Lietuvių Dienraščio Tarnyboje

Šią vasarą, liepos mėn. 12 d., sueis 40 metų, kaip Jungtinėse Amerikos Valstybėse buvo įsteigtas laikraštis "Draugas", pirma buvęs savaitraščiu. Dienraščiu liko 1916 metais, o savo globon perėmė Tėvai Marijonai 1919 metų sausio mėnesio 19 dieną, taigi — prieš 30 metų. Tada lietuviškas dienraštis nešė žymius nuostolius, jo leidimas buvo susijęs su dideliais sunkumais, taip kad jį perimti buvo didelis pasiaukojimas, didelis pasišventimas lietuviš k o s i o s spaudos reikalui. Tėvai Marijonai jau trisdešimt metų tęsia tą pasišventimo tarnybą lietuviškajai spaudai ir dėl to jiems priklauso didelė padėka iš lietuviškosios visuomenės. Jau daugiau kaip 20 metų "Draugo" redaktoriumi yra poetas Leonardas Šimutis, o iš Tėvų Marijonų pusės šiuo metu dienraš'į globoja aukštuosius žurnalistikos mokslus baigęs tėv. Antanas Miciūnas. Taipgi daug padeda tėvas Dr. A. Matulaitis, Tėvų Marijonų namų vyresnysis Chicagoje. "Draugas" pritraukia kaskart daugiau rauju jėgų ir pelnytai užkariauja kaskart platesnius lietuviškos visuomenės sluoksnius.

Vincui Kazokui 30 Metų

Iš jaunųjų mūsų poetų gražiu kūrybiniu talentu pasižymi Vincas Kazokas, suvalkietis, gimęs 1919 m. sausio 15 d. Mečiūnų kaime, Seinų apskrityje. Gimnazijos mokslus ėjo Lazd'juose, o universiteto studijas — Kaune, gilindamasis į literatūros mokslą. Jausdamas palinkimą atsiduoti spaudai, darbą buvo gavęs Centrinėje Valstybės Bibliotekoje. Jau daugiau kaip prieš 10 metų pradėjo jo eilėraščiai rodytis katalikų moksleivių laikraštyje "Ateitis" bei kituose perijodiniuose leidiniuose. Jis taipogi su pamėgimu verčia eilėraščius iš svetimų kalbų, rašo straipsnius, recenzijas. Patekęs į ištrėmimą vakarų Europon, čia dar gilino savo studijas. Jo dabartinėje poezi'oje yra daug tėvynės ilgėsio. Štai, pavyzdžiui, jisai p'na tokias svajones apie namus:

Dabar prisimenu namus
giliam žiemos peizaže,
Šaltinio tamsų vandenį ir
vienišas sniege pėdas.
Ten beržas vakaro tam
soj šakas skausmingai
grąžo,
Ir kamine nubudęs vėjas
pravirksta vaiduokliška
rauda.

Perskaitę "Draugą", duokite jį savo pažįstamam.

NEUŽMIRŠK PADĖT TREMTINIUI!
AID OVERSEAS, Inc.

4851 S. Ashland Ave. Chicago 9, Ill. Tel. YArds 7-1121

Aid Overseas, Inc. siunčia maisto siuntinius į visas 4 Vokietijos zonas ir kitus Europos kraštus, išskyrus SSSR. Siuntiniai yra pilnai apdrausti nuo dingimo. Jei adresatas nesurandamas,, pinigai grąžinami. Pristatymas trunka tarp 12-18 dienų. Užsakydami aiškiai parašykite savo ir gavėjo adresą. siuntinio numerį ir jo kainą. Aid Overseas, Inc. maisto siuntiniai pakuojami Europos sandėliuose, o užsakymai iš Chicagos siunčiami AIR MAIL. Užsakant didesnius kiekius duodama nuolaida.

Siuntinys No. 1 — $7.60
2 sv. kiaulinių taukų
2 sv. rūkytų lašinių
2 sv. salami dešros
2 sv. (be 2 ozs.) kenuoto bekono
1 dėžutė (400) gr.) margarino

Siuntinys Nr. 3 — $7.20
4 sv. rūkytų lašinių
2 sv. kiaulinių taukų
2 sv. margarino
1 sv. kiaulienos mėsos

Siuntinys Nr. 5 — $5.50
2 sv. rūkytų lašinių
2 sv. marmelado
2 sv. pupelių kavos
2 sv. cukraus
1 sv. margarino

Siuntinys Nr. 8 — $2.95
4½ sv. cukraus
5½ sv. kvietinių miltų

Siuntinys Nr. 10 — $6.80
2 sv. rūkytų lašinių
2 sv. kiaulinių taukų
2 sv. margarino
2 sv. pupelių kavos
1 sv. šokolado

Siuntinys Nr. 12 — $5.95
2 sv. rūkytų lašinių
2 sv. kiaulinių taukų
3 sv. pupelių kavos
2 sv. cukraus

Siuntinys Nr. 14 — $6.40
2 sv. rūkytų lašinių
2 sv. kiaulinių taukų
2 sv. cukraus
1 sv. marmelado
1 sv. kiaulienos mėsos
2 gabalai tualet. muilo

Siuntinys Nr. 19 — $9.95
4 sv. rūkytų lašinių
2 sv. kiaulinių taukų
2 sv. margarino
2 sv. marmelado
4 sv. degintos kavos
4½ sv. cukraus
2 gabalai tualet. muilo

Siuntinys Nr. 21 — $6.70
2 sv. rūkytų lašinių
2 sv. kiaulinių taukų
2 sv. pupelių kavos
1 sv. šokolado
14 ozs. kondens. pieno
2 gabalai tualet. muilo

Siuntinys Nr. 23 — $6.40
5 sv. rūkytų lašinių
5 sv. pupelių kavos

Siuntinys Nr. 24 — $11.80
5 sv. rūkytų lašinių
3 sv. kiaulinių taukų
2 sv. margarino
5 sv. pupelių kavos
2 sv. marmelado
2 sv. sūrio 40% riebumo

EXTRA TAUKAI
Siuntinys Nr. 25.
A. 8 sv. grynų kiaulinių taukų $4.75
B. 12 sv. grynų kiaulinių taukų $6.00
C. 15 sv. grynų kiaulinių taukų $7.25
(Tik Vokietijos US ir Br. zonas ir eina apie 4 savaites)

RŪBAI
A. VYRIŠKAS KOSTIUMAS
3½ jardų vilnonies medžiagos su visais priedais (100% Virginijos vilna) **$23.95**
B. MOTERIŠKAS KOSTIUMAS
2¾ jardų vilnonės medžiagos su visais priedais (100% Virginijos vilna) **$21.95.**

IŠ DETROIT'O LIETUVIŲ GYVENIMO

Iš ALRKF Detroito Skyriaus Susirinkimo

Sausio 15 d. įvyko ALRK Federacijos Detroito skyriaus susirinkimas. Susirinkimo dienotvarkėje buvo numatyti ir išnagrinėti šie klausimai: J. E. Vyskupo V. Brizgio priėmimas, pranešimas iš ALRK Federacijos seimo Chicagoje ir bendro su Vyčiais pikniko rengimas.

Nutarta surengti Detroito lietuviškos visuomenės susipažin'mą su Vyskupu tremtiniu. Vyskupui atvykus, bus surengtas masinis susirinkimas. Vyskupo Brizgio priėmimo ir masinio susirinkimo organizavimo komisijon išrinkti M. Šimonis, P. Medonis, prof. Dr. P. Padalskis, Dr. B. Kazlauskas, P. Grybas, S. Stapulionis, varg. Blažys, E. Paurazienė. Komisija savo tarpan kooptavo A. Dainių, J. Gliaudį ir V. Urboną. Pirmas komisijos posėdis įvyks sausio 22 d. 5 val. p. p. buv. Lietuvių svetainėje.

Skyriaus atstovė į ALRK Federacijos seimą Chicagoje E. Paurazienė padarė platų pranešimą apie įvykusį seimą. Susirinkimas vienbalsiai nutarė pareikšti padėką skyriaus atstovėms į seimą E. Paurazienei, M. Kase ir p. Grybienei.

Skyriaus atstovais į bendro su Vyčiais pikniko organizavimą patvirtinti E. Paurazienė, P. Čečkauskas ir M. Šimonis. Piknikas numatoma surengti rugsėjo 4 d. vienam iš gražesniųjų Detroito parkų.

Kitas skyriaus susirinkimas šaukiamas vasario 20 d. 12 val. Šv. Antano parapijos mokykloje.

"Laisvės Kovų Aidai"

Detroito Lietuvių Organizacijų Centras rengiamame iškilmingame Lietuvių Dienos minėjime š. m. vasario 13 d. pakvietė dalyvauti gyvenančius Detroite buv. tremtinius. Naujieji detroitiečiai Organizacijų Centro pakvietimą mielai priėmė ir nutarė iškilmingame Lietuvių Dienos minėjime dalyvauti. Nutarta dalyvauti meninėje minėjimo dalyje. Bus suvaidintas Jurgio Kastyčio Gliaudos šešioliktajai vasario minėti parašytas vaidinimas "Laisvės Kovų Aidai" (Šis vaidinimas buvo atspausdintas "Draugo" 1948 m. kalėdinėje laidoje). Vaidinimo repeticijos jau pradėtos. Vaidinimo muzikalinę dalį veda muzikas Kvedaras.

Mrs. P. Guest, kuri su savo gražia šeima gyveno 1211 Hubbard Ave., Detroit 9, Mich., dabar persikėlė gyventi į 2506 Griffith Park Blvd., Los Angeles 26, California. Mrs. Guest yra rėmėja daugelio katalikiškų draugijų, "Draugo" skaitytoja ir tremtinių gera bičiulė. Guest šeima daug šelpia tremtinius ir bent kelis jų traukia į Ameriką. Geros laimės Guest šeimai Kalifornijoj!

"Draugo" prenumeratą atnaujino Frank Kaminskas, Stasys Druskauskas ir Edvardas Arbačiauskas. Kazimieras Lobeikis užrašė giminaičiui Vincui Čepliauskui, tremtiniui, nuvykusiam į Australiją.

Kun. I. F. Boreišio Pagalba Tremtiniams

Kiekvieną sekmadienį po sumos Šv. Antano bažnyčioje daroma rinkliava badaujantiems tremtiniams šelpti. Iš smulkesnių aukojamų pinigėlių susidaro gražios sumos, kurios daugeliui vargstančiųjų tremtyje palengvina bado ir vargo naštą. Tai viskas yra nenuilstamas Šv. Antano parapijos klebono kun. I. Boreišio rūpestis mūsų vargstančiais tremtyje brol'ais. Dėl gražių ir patrijotinių kun. I. Boreišio pamokslų daugelis tremtinių Šv. Antano parapijos bažnyčią sugretina su Kauno Vytauto bažnyčia, kai joje skambėjo Tumo Vaižganto žodis. Už labdaringąją veiklą tremtiniams kun. I. Boreišis yra nusipelnęs didelės pagarbos lietuviškoje Detroito visuomenėje.

— J. K.

TRUMPAI APIE VISKĄ

Robert Boris, 1512 — 24 St., Detroit 16, Mich., University of Detroit studentas, drauge su kitais Vyčiais siunčia siuntinius tremtiniams. Daugiausiai jie šelpia tremtinius studentus. Gavę iš gerų žmonių kokį drabužį, remiami Šv. Antano parapijos klebono kun. Boreiškio ir seselių surinktomis aukomis, jie padaro daug džiaugsmo vargstantiems tremty. Prie šio gražaus Vyčių darbo pris'deda ir buvęs tremtinys M. Baukus.

J. E. vyskupas V. Brizgys atvyksta į Detroitą kovo 3 d. ir išbus čia iki kovo 7 d. Visų trijų parapijų draugijos rūpinasi, kad visi Detroito lietuviai galėtų išgirsti Garbingojo Svečio pranešimus. Tiksli vizito programa dar nėra nustatyta. Ją sudarius, bus paskelbta apie tai spaudoje.

Organizacijų Centro svarbus susirinkimas įvyks sausio 22 d., šeštadienį, 7:30 val. vakare Šv. Antano parapijos mokykloje. Bus svarbių pranešimų apie pasirengimus Lietuvių Dienai — Vasario 16 d. minėjimui, kuris įvyks vasario 13 d. Visi kviečiami šiame susirinkime dalyvauti.

Amerikiečiai Pradėjo Manevrus Vokietijoje

FRANKFURTAS, Vokietija, sausio 1?. — Šešiolika tūkstančių amerikiečių karių Vokietijoje šį rytą pradėjo žygiavimą prieš nesančią "agresoriaus" kariuomenę, tuo pradedant pirmuosius žiemos meto manevrus okupacijos metu.

Gen. Lucius D. Clay paskelbė manevrus tikslu, kad išbandyti karių jėgingumą kariauti žiemos metu. Žaidimas tęsis kelias dienas.

Amerikos kariams griežtai įsakyta: nešaudyti; nenaikinti javų ir neiti į sodnus: nekasti duobučių nei kirsti medžių; neiti į vokiečių namus, ir visur gerbti "vokiečių civilių teises."

SKELBKITĖS "DRAUGE"

DRAUGAS

THE LITHUANIAN DAILY FRIEND

2334 S. Oakley Ave., Chicago 8, Ill., Tel. VIrginia 7-6640; 7-6641

Entered as Second-Class Matte March 31, 1916 at Chicago, Illinois Under the Act of March 3, 1879.

Published daily, except Sundays, by the Lithuanian Catholic Press Society. Member of the Catholic Press Ass'n

Subscription Rates:
$7.00 per year outside of Chicago;
$8.00 per year in Chicago & Cicero;
$7.00 per year in Canada
Foreign $10.00 per year.

Prenumeratos kaina Chicagoje ir Ciceroje per paštą:
Metams $8.00
Pusei Metų $4.50

Kitur Jungt. Valstyb. ir Kanadoje:
Metams $7.00
Pusei Metų $4.00

Užsieniuose:
Metams $10.00
Pusei Metų $5.00

Pinigus reikia siųsti Pašto Money Orderiu su užsakymais.

Skelbimų kainos bus prisiunčiamos tuojaus, gavus prašymą.

SKELBKITĖS DIEN. "DRAUGE"

Prezidento Inauguracija

IŠKILMĖMS PAGRINDAS

Šiandien Vašingtone įvyksta didelės iškilmės, apie kurias net pačiame Kongrese kalbėta ir ginčytasi. Opozicija įrodinėjo, kad Prezidento inauguracijai perdaug pinigų yra išleidžiama. Vieni tas iškilmes vadina "Romos cirku", kiti — kitokiais vardais. Bet kaip tai nepavadinsi, Vašingtonas šiandien švenčia, ar kam tas patinka, ar ne.

Kad demokratų partijos žmonės turi pagrindo švęsti Prezidento Trumano inauguracijos proga, apie tai nėra abejonės. Juk nedaug ir tos partijos vadų viršūnėse tebuvo vilčių, kad jie, demokratai laimės rinkimus. Daug kas pripažįsta, kad visą rinkiminę kampaniją veik vienas p. Trumanas išnešė savo pečiais. Jis dirbo, kalbėjo ir kovojo su viltimi laimėti. Ir laimėjo. Laimėjo visa partija, kurios viršūnės jau buvo pasirengusios išgirsti po rinkimų blogas, jiems nemalonias naujienas.

VISŲ DŽIAUGSMAS

Yra pagrindo ir visam kraštui celebruoti. Nepaisant kokiai partijai mes priklausytumėm, nepaisant už kurį kandidatą būtume balsavę, galime nuoširdžiai džiaugtis ir didžiuotis, kad gyvename tokiame krašte, kuriame turėjome teisę ir privilegiją balsuoti taip, kaip mūsų įsitikinimai ir sąžinė diktavo ir netrukdomai balsuoti už tokius kandidatus, kurie, mūsų nusimanymu, buvo geriausi. Šiandien inauguruojamas, prisaikdinamas p. Harry S. Trumanas, kaipo krašto prezidentas, yra mūsų laisvos valios išreiškimo pasekmė. Jis yra teisėtai, teisingai ir demokratiškai išrinktas Jungtinių Amerikos Valstybių prezidentas.

Kai prisimename, kad šiandien keli šimtai milijonų žmonių neturi tokių teisių į laisvę, kad jiems valdžia — diktatūros iš anksto yra primetama, kad jie yra beteisiais vergais, mes negalime nesidžiaugti gyvendami demokratinėje santvarkoje. Bet, žinodami, kad yra pasikėsinimų tą santvarką pagriauti, laisvai ir teisėtai išrinkto Prezidento inauguracijos proga, tenka ryžtis daugiau dirbti ir kovoti, kad apginti ir išlaikyti demokratinę santvarką ir tradicinį amerikoniškąjį gyvenimo būdą.

LAIKANTIS TRADICIJŲ

Atsižvelgiant į tuos visus čia suminėtus dalykus ir į nusistovėjusias tradicijas, be jokio pagrindo kai kas piktinasi dėl inauguracinių iškilmių. Naturalu, kad žmonės nori tinkamu būdu pasveikinti savo išrinktąjį vadą — Prezidentą, kuris vadovaus jų valstybei per ketvertą metų. Ne be iškilmių buvo prisaikdintas pirmasis Jungtinių Valstybių prezidentas Jurgis Vašingtonas. Tai buvo 1789 m. balandžio 30 d., New Yorke. Antram terminui jis buvo prisaikdintas Philadelphijoj, kur valstybės sostinė buvo atkelta. Prezidentas Jeffersonas buvo pirmasis, kuris prisiekė Vašingtone (1801 m.), kur sostinė jau buvo perkelta.

Iki 1937 metų inauguracijos diena visada būdavo kovo 4 d. 1933 metais kongreso priimtu amendmentu tą datą pakeitė. Nuo to laiko prezidentai prisaikdinami sausio 20 d.

Visa eilė prezidentų buvo prisaikdinti neramumų laikais. Ne vienas iš jų turėjo susidurti su didelėmis, kebliomis problemomis ir užsienių reikalų ir vidaus politikoje.

Daug didelių problemų laukia ir Prezidento Trumano.

DIDŽIOSIOS PROBLEMOS

Reikia neužmiršti, kad dar toli gražu ne visos pasaulio žaizdos yra užgydytos. Turime galvoje antrojo didžiojo karo padarytas žaizdas.

Daug tautų tebėra pavergtų ir persekiojamų. Visa rytų Europa yra užtrenkta bolševistine geležine uždanga. Vakarų Europa tik pradeda atsitiesti ir dar vis nedrąsiai bando savo kojomis vaikščioti. Rusų vadovaujama ir visais būdais remiama komunistų armija nesulaikomai varosi pirmyn Kinijoj, kad tą kraštą pavergti totaliniam, ateistiniam komunizmui. Ir daug kitų skaudžių vietų yra pasaulyje. Kadangi labiausiai nuo Jungtinių Valstybių pareina medžiaginis pasaulio atsistatymas ir taika, nesunku yra suprasti, kokia darbų našta laukia Prezidento Trumano.

VIDAUS REIKALAI

Daug keblių problemų yra ir krašto viduje. Nors ir naudojamės ekonomine gerove, bet dolerio infliacijai yra pavojų. Jei nebus padaryta atitinkamų žygių jai išvengti, kraštą ekonominė depresija greitai gali užklupti. Ar pažvelgsi į darbininkų, ūkininkų, prekybos ar pramonės dirvą, visur rasi tokių reikalų, kurie laukia ir Prezidento ir Kongreso kuo rimčiausio dėmesio.

Šios dienos programoj pirmoj vietoj yra padėta malda. Prezidentas Trumanas lankysis bažnyčioj pasiprašyti Dievo pagalbos savo atsakomingiems Dievui, kraštui ir pasauliui darbams dirbti. Visa tauta šiandien linki savo vadui geriausių sekmių ir prašo Aukščiausio duoti jam pakankamai išminties ir jėgų vesti Jungtines Valstybes gerovės keliais ir dirbti teisingos ir pastovios pasaulio taikos atstatymo.

★

Naują Valstybės Sekretorių Užtvirtinus

Senatas didele balsų dauguma patvirtino Prezidento paskirtąjį p. Dean Acheson valstybės sekretoriaus vietai. Už jį kalbėjo ir sen. Vandenberg (respublikonas), kuris 80-tame Kongrese buvo Senato užsienių reikalų komisijos pirmininkas. Po pasikalbėjimo su Acheson, jis atradęs, kad tuo vyru galima pasitikėti. Tačiau jis pasakė, kad jis labiau atsako Prezidentui, negu Senatui, nes Prezidentas jį skiria. Anot sen. Vandenbergo, sunku būtų iš anksto pasakyti, kokią liniją jis ves užsienių politikoj, nes tą liniją, paprastai, nustato pats Prezidentas.

Dean Acheson yra 55 metų amžiaus. Jis yra teisininkas, baigęs Harvard ir Yale universitetus. Teises praktikuoja Vašingtone. Gana ilgai jis buvo valstybės pasekretorius (prie Prez. F. D. Roosevelto). Jam buvo primetama pro-rusiškumas. Tačiau dabar jis jau visai iš kito taško žiūris į santykius su Sovietų Rusija.

Linkėtina naujam Valstybės Sekretoriui geriausių sekmių darbuotis teisingos ir pastovios pasaulio taikos atstatymui.

APŽVALGA

"Slaptųjų Balotų" Reikšmė

"The Chicago Tribune" korespondentas Chesly Manly papasakojo įdomų dalyką Chicago Council on Foreign Relations susirinkime.

Komunistų kontroliuojamos Lenkijos delegatas Jungtinėms Tautoms Paryžiuje buvęs paėmęs perdidelę vodkos (degtinės) dozą ir perdaug išsiplepėjęs. Jisai realistinių būdu papasakojęs, ką reiškia "slaptas balotas" už geležinės uždangos.

Rinkimų metu jisai įėjęs į balsavimo vietą ir jam buvęs įteiktas sulankstytas balotas. Kai jis bandęs jį atlenkti ir padaryti savo pasirinkimą, tuoj prisistatęs sargybinis ir jam pasakęs, kad to daryti nevalia, nes tai esąs "slaptas balotas". Kadangi jis įtaręs, jog jo balotas gali būti jau sužymėtas, tai yra jau pastatyti kryžiukai prie kandidatų, ir jis norėjęs tą patikrinti prie šviesos, sargybinis ir čia pasakęs, kad to daryti nevalia — "tai irgi draudžiama". Tada tasai vyras paklausęs, tai ką jis turi daryti su savo balotu? "Įmesk į dėžę, nes tai yra slaptas balotas" — atsakęs sargybinis.

Taigi, vodkos išsigėrusio lenkų diplomato atviras išsiplepėjimas dar kartą pavaizdavo, kaip yra pravedami "rinkimai" Sovietų Rusijoj ir jos kontroliuojamuose kraštuose. Ten piliečiams yra leidžiama nueiti į rinkimų vietas, leidžiama į rankas paimti diktatūros galutinai paruoštą, sužymėtą balotą, leidžiama jį į dėžutę įmesti, tačiau neleidžiama pažiūrėti kas balote yra ir neleidžiama patiems piliečiams kandidatus pasirinkti. Mat, sovietijoj balotai yra tiek slapti, kad nevalia jų atlenkti, į jų vidų pažiūrėti. Mat, ten ne piliečiai renka kandidatus į įvairias valdžios vietas, bet pati valdžia — diktatūra juos pasirenka. O jei "rinkimai" vis dėlto dar yra daromi, tai išimtinai dėl to, kad dar labiau įžeisti paties Dievo duotas žmogui teises į laisvę ir dumti pasaulio akis apie tariamą "demokratiją" sovietijoj.

★

Sąjūdis Už Laisvę Rumunijoj

Rumunijos komunistinis režimas savo laiku buvo panaikinęs mirties bausmę. Bet komunistų laikraštis "Scanteia" praneša, kad mirties bausmė ir vėl atstatoma. Toji bausmė atstatoma, girdi, dėl to, kad esąs labai įsigalėjęs "reakcionierių" sąjūdis su tikslu sutrukdyti "liaudies veržimąsi į socializmą" ir suprantama, nuvertus dabartinę "demokratiškiausią demokratiją", pastatyti jos vietoje "buržujų", "kapitalistų" valdžią.

Laikraštis rašo, kad, atstačius mirties bausmę, nebus rodoma jokio pasigailėjimo "valstybės išdavikams", "teroristams", "sabotažninkams" etc. "Scanteia", suprantama, tokiais vardais vadina visus tuos rumunus, kurie priešinasi Maskvos užrioglintam ant jų sprando komunistiniam režimui ir yra nusistatę atstatyti savo krašto laisvą ir nepriklausomą gyvenimą.

Šios žinios aiškiai pasako, kad ir rumunai veda stiprią kovą prieš bolševistinę, Maskvos palaikomą, diktatūrą.

★

Jau išėjo iš spaudos "The Marian" vasario mėnesio laida. Ji turininga, įvairi.

★

"Amerika" veda vajų, kad atmokėti neseniai nupirktojo namo skolas. Reikalas vertas paramos.

Trumpai

IŠ ŠEN BEI TEN

Rašo Tadaušas Dūdelė

Laikai tikrai keičiasi. Didžiosios Britų enciklopedijos "Encyclopedia Britanica" 1768 metu laidoje "atomui" buvo paskirtos vos keturios eilutės, o "meilei" ištisi penki puslapiai. Naujausioje šios enciklopedijos laidoje apie atomą prirašyti penki puslapiai, o apie meilę nebėra nė vieno žodelio.

★ ★ ★

Paryžiuje yra neprietaringų žmonių klubas. To klubo susirinkimai esti kiekvieną penktadienį ir kiekvieno mėnesio 13 d. Jie daro visa, ką prietaringi žmonės bijo daryti: vienu degtuku visuomet dega tris cigaretes, penktadieniais pradeda keliones, iš lovos pirma išlipa kaire koja, kambaryje išskečia lietsargius, gyvena butuose ir kambariuose, pažymėtuose Nr. 13, ir t.t. Jokių nelaimių dėl to jiems neatsitinka. Pasitaiko tiktai, kad klubo nariai, susirinkime išgėrę po 13 stiklų vyno, namo eidami sumano patriukšmauti ir turi nemalonumų su policija.

★ ★ ★

Berlyne susitiko du vokiečiai; vienas iš jų buvo amerikiečių sektoriaus gyventojas, kitas — rusų. Amerikiečių sektoriaus vokietis sako:

— Nors rusai ir laiko Berlyną užblokavę, bet amerikiečiai, anglai ir prancūzai gabena mums maistą lėktuvais. Kitaip sakant, mes esame maitinami iš oro!

— Tai niekis! — atsakė rusų sektoriaus vokietis. — Rusai mus maitina per radiją!

★ ★ ★

Nudžiugusi mergina tarė savo vaikinui:

— Jonuk, tu tikrai mane myli? O mano mama sakydavo, kad joks asilas negalės manęs pamilti. Kaip aš džiaugiuos, kad mano mama apsiriko!

★ ★ ★

— Ar tamsta vedęs? — klausia teisėjas liudininką.

— Blogiau, pone teisėjau!

— Nevedęs?

— Dar blogiau!

— Našlys?

— O, dar blogiau pone teisėjau!

— Kas gi begali būti blogiau? — nustebo teisėjas.

— Antrą kartą vedęs, — atsakė liudininkas.

Slavai Siūlo Šviną ir Varį Amerikai

BELGRADAS, sausio 18. — Jugoslavijos atstovai Amerikoje siūlo amerikiečių įmonėms $15,000,000 vertės vario ir švino. Nors nėra pasirašytos prekybos sutarties tarpe Amerikos ir Jugoslavijos, kaip kurie prekybininkai Amerikoje yra padarę užpirkimus iš Jugoslavijos. Didžiausioji kliūtis siuntimui didesnių kiekių Amerikos prekių Jugoslavijon yra ta, kad U. S. valdžia atsisako išduoti leidimo eksportui.

Perskaitę "Draugą", duokite jį savo pažįstamam.

KODĖL AŠ DIDŽIUOJUOSI, KAD ESU LIETUVIS?

Kas Kiekvienam Lietuviui Žinotina Apie Savo Tautą?

Rašo P. DAILIDĖ

Šiandien, kai Lietuva pavergta, kai lietuvių tautos kamienas žiaurios rankos be atodairų naikinamas, o suskubę išsigelbėti lietuviai likimo blaškomi po visą pasaulį, ne vienam nusiminimo valandoje gali ateiti į galvą mintis, kodėl jį ištiko tokia nelaimė, kad jis gimė tos mažos apleistos tautos sūnum. Kodėl jis ne anglas, ne prancūzas, ar ne narys kurios kitos galingos tautos? Tuomet jam nereiktų vargti svetimoje vergijoje, nereiktų be tėvynės po pasaulį blaškytis. Būdamas bejėgis tokį klausimą išspręsti, kai kas pakeičia jį lengvesniu klausimu: o ar negalima jam pritapti dabar prie kurios didelės tautos? Juk tam bereikia nutraukti ryšius su praeitimi, atsisakyti gimtosios kalbos, pakeisti savo pavardę ir pasistengti įsilieti į svetimos visuomenės tarpą? O pritapus, padėtis palengvėtų. Ir jam pačiam ir jo palikuoniams jau nerūpėtų tautos prie didžiojo vieškelio likimas.

Tokios mintys gali ateiti, žinoma, tik nusiminimo valandoje. Kaip padorus žmogus neišsižada savo motinos, taip ir sąmoningi tautos sūnūs niekuomet nepamiršta savo tėvų žemės. Išsižadėti to, ką, tariant poeto žodžiais, amžiais gynė tėvai kraujų lašais brangiais, yra toks nepriprastas dalykas, kad visuomenė tokiems išsižadėjusiems taiko išgamų vardą. O mes lietuviai neturime be to ir jokios priežasties nuo savo motės — Lietuvos nusigręžti ar jos vardo gėdytis. Priešingai, mes turime didžiuotis, kad esame lietuviai. Ir mūsų tautinis pasididžiavimas bus labiau pagrįstas, negu bet kurios didelės ir galingos tautos. Tik paimkime teisingą palyginimo būdą, arba kaip sakoma — tinkamą kriterijų.

Kuo Tauta Gali Didžiuotis?

Humanisto akimis žiūrint, didžiausia vertybė šioje žemėje yra patsai žmogus. Visos kitos vertybės randa savo pateisinimą pagal tai, kiek jos prisideda prie žmogaus dvasinio ir materialinio gerbūvio. Valstybės ir bendrai visokios organizuotos visuomenės vyriausias tikslas pagal šią pažiūrą yra sudaryti ir palaikyti galimai geresnes sąlygas žmogaus fizinių ir dvasinių pajėgų tobulinimui. Tuo būdu didelio pasididžiavimo yra verta tauta, kuri jai prieinamomis organizuotos visuomenės priemonėmis sugeba aukštai pakelti savo narių tobulumo lygį, padarydama jį pagrindu tolesnei nesustojančiai pažangai. Savaime yra aišku, kad tokiai pažangai būtiniausia sąlyga yra laisvė. Kur nėra laisvės, negali būti ir kalbos apie žmogaus idealą. Dėl to Hitleris, Stalinas ir kiti didieji tautų pavergėjai šiuo atžvilgiu negali sudaryti savo kraštams pasididžiavimo objekto. Jų išgalvoti ir gyvenime pritaikinti "tautų kalėjimai" nieko bendro su žmogaus asmenybės tobulinimu neturi. Kaip ryškūs reakcijos reiškiniai, ir nacizmas ir bolševizmas yra skirti išnykti, ir jokia tomis doktrinomis užsikrėtusi tauta negali pretenduoti į garbingą vietą pasaulyje.

Vadinasi, mūsų laikais užkariavimai, paremti medžiagine didelių tautų galybe, garbės nesudaro. Jeigu imperatoriaus Augusto valdomas romėnas galėjo su pasididžiavimu sakyti: Cives romanus sum — esu Romos pilietis, kai Romos imperija buvo apėmusi visą tuomet žinomą pasaulį, tai šiandien garbingesnė yra tauta, kuri siekia dvasinės kultūros laimėjimų, kuri, ugdydama žmogaus fizinius ir dvasinius gabumus, jį kelia į vis aukštesnes tobulybės viršūnes. Kitaip sakant, tautų palyginimui mes imame ne jų medžiaginę galybę, o jų dvasinės kultūros lygį. Tokiu pagrindu lygindami tautas, mes turime pakeisti įprastą skirstymą į didžias ir mažas tautas. Mažesnė skaičiumi tauta gali būti didingesnė dvasinės kultūros požiūriu. Taip daugely atsitikimų ir yra.

Bet Kai Pasauly Per 800 Tautybių...

Kai pasaulyje yra per du bilijonu žmonių, priklausančių daugiau kaip aštuoniems šimtams tautybių, nelengva jas dvasinės kultūros požiūriu palyginti, kad galėtume drąsiai pasakyti, kuri vieta jų tarpe priklauso lietuvių tautai. Tam reikia gerai žinoti ne tik visų tautų oficialinę istoriją, bet ir taip sakant tautų gyvenimo užkulisius, kurie dažnai yra svarbesni kalbamu požiūriu, negu parodomas to gyvenimo veidas, kaip štai bolševikijoje. Bene dar svarbiau yra įvairių tautų tarpe pagyventi, pažinti jas iš arti, kad galėtume spręsti apie jų kultūros laipsnį. O kai sprendimą reikia taikyti vienam ir tam pačiam laikotarpiui, uždavinys iš viso vienam žmogui neaprėpiamas. Tačiau, kai norime palyginti tautas jų **dvasinės kultūros** požiūriu, uždavinys darosi daug lengvesnis. Mums palieką tik pačios kultūringiausios tautos, kurių skaičius nėra didelis.

Kadangi man yra tekę visas tas kultūringiausias tautas gana iš arti pažinti, stebint jų gyvenimą kalbamu požiūriu, aš pamažu priėjau išvadą, kad pasirinkęs tinkamą metodą, aš galėčiau atsakyti į klausimą, kodėl aš turiu didžiuotis, kad esu lietuvis.

Didžiausias sunkumas, kurį čia tenka nugalėti, tai nesukelti tuščių pasigyrimų įspūdžio. Juk kiekvienas patrijotas laiko savo tautą kultūringiausia. Dėl to iškeldami aukštas lietuvių tautos kultūrines savybes, naudosimės tik mokslo nustatytais duomenimis ir faktais. Tuo keliu eidami, pradėsime nuo etnografinių duomenų, t. y. nuo tautinių bruožų aprašymo.

(Bus daugiau)

GARSINKITĖS "DRAUGE"

KELIU Į KATALIKŲ BAŽNYČIĄ

I. Konvertito Henry Slesser Jaunystė

Henry Slesser — D. Britanijos parlamento ir Darbo Partijos narys bei Aukščiausiojo Teismo teisėjas — pereina į katalikų tikėjimą. — Protestantė auklė įkvepia tikėjimo pagrindą. — Knygos tikėjimą nusilpnina, tačiau autoriteto jieškojimas vėl sugrąžina į tikrąjį kelią.

J. KUZMICKIS

Šiuo metu, kada rytų Europoje vedama negailestinga kova prieš katalikų tikėjimą, kada už geležinės uždangos esančiuose kraštuose suiminėjami ir kankinami ne tik paprasti žmonės katalikai, bet ir kardinolai (kard. Mindszenty Vengrijoje), vyskupai (ark. Stepinac Jugoslavijoje, vyskupai Lietuvoje) ir kunigai, — su džiaugsmu reikia pasakyti, jog vakaruose Kat. Bažnyčios vaikų skaičius nuolat auga.

Neseniai į Kat. Bažnyčios globą grįžo žymus Anglijos parlamentaras, Darbo partijos narys ir Aukščiausiojo Teismo (Lord Justice) teisėjas Henry Slesser.

— Katalikų Bažnyčioje atradau praktikavimo ir tikėjimo reikaluose, kuriuos jau seniai pripažinau, autoritetą; **mano pagrindinė klaida** — šiandien tai matau — **buvo besitęsiąs delsimas,** kuris taip ilgai mane laikė už Bažnyčios; bet Jos akyse laikas nėra pagrindinis dalykas. Pagrindinis dalykas yra tas, kad (tuo metu, kai galime nugalėti savo nežinojimą) **su džiaugsmu turime pasiduoti dieviškajam mokslui ir šventumui, kuris plaukia į mus iš visų kūrinių Viešpaties per Bažnyčios ir Šventojo Tėvo rankas,** — rašo naujasis konvertitas savo viešame tikėjimo išpažinime.

Čia mes pasinaudosime paties Henry Slesser žodžiais, kurie turi visus mus nuteikti susimąstymui, netgi sąžinės sąskaitai.

Kiekvienas Turi Rūpesčių ir Silpnybių

Henry Slesser savo rašinio pradžioje sako:

— Norėčiau išaiškinti — kiek tai sugebėsiu — priežastis, kurios palenkė mane šešiasdešimt penktuose amžiaus metuose pereiti į Šventos Katalikų Bažnyčios globą. Panašūs reikalai dažnai jau anksčiau buvo judinami asmenų, kurie už mane buvo šventesni ir geriau pašaukti aprašyti savo dvasinį apšvietimą.

Vis dėlto didele pagalba mano abejonėse buvo ne tiktai garsių veikalų, kaip kardinolo Newmano "Apologijos", skaitymas, bet taip pat skaitymas nedaug pasaulio akyse reiškiančių žmonių pranešimų, o taipgi aiškinimų tokių konvertitų, kaip kun. Knox, K. G. Chesterton ir kitų garsių intelektualų.

Kiekvienas mes turime savo paties rūpesčių ir silpnybių. Kiekvienam ateina pašaukimas tokioje formoje, kokia geriausiai atitinka jo sąlygas. Kiekvienu atveju malonė, kurios negalima išreikšti žodžiais, **apšviečia protą ir valią ir padeda jiems.** Kiekvienu atveju mane giliai interesavo kitų problemos ir svyravimai ir man daug padėjo...

Netikinčioje Šeimoje

Toliau H. Slesser prisipažįsta:

— Užaugau visai netikinčioje šeimoje. Tačiau niekuomet negirdėjau ko nors pikto krikščionių tikėjimo atžvilgiu. Dorovinė atmosfera apie mane buvo tam tikra prasme pamaldi, nors neturėjo religinių normų.

Mano šeima priklausė tai pačiai rasei, kaip ir apaštalai, tačiau jau seniai pmetė judaizmą. Jei ir buvo kalbama apie tą tikėjimą, tai tik kritiška prasme, kaip apie siaurus, rasinius išpažinimus, kai tuo tarpu mano tėvai skaitėsi viso pasaulio piliečiais. Buvo liberalūs taip politikoje, taip kitose savo pažiūrose; moksle ir mene ragino mane, kad į visa žiūrėčiau plačiomis akimis.

Su nenoru traktavo įvairius perdėjimus ir pažiūrų siaurumą ir **iš tikrųjų jiems** šviet**ė krikščioniškoji idėja: jog čia gyvename dėl to, kad kiekvienas, sutikdamas su savo pašaukimu, tarnautų visuomenei.** John Stuart Mill, John Morley ir kiti "apšviestieji" viktorijonai buvo mano mokytojais.

Pamaldi Auklė

Čia, tačiau, turiu paminėti vieną išimtį: **mano sena auklė buvo pamaldi evangelikė.** Iš jos sužinojau apie Dievą, apie Jo gyvenimą žemėje, apie Jo mokslą ir apie pranašus ir šventuosius; niekuomet taipgi nueabejojau tiesomis, į kurias ji tikėjo.

Išmokė mane maldos, ir niekuomet neužmiršau to, jog vienintelis gero ir blogo šiame pasaulyje saikas yra tas, ar elgiamės sutardami su Dievo valia ar priešindamiesi jai.

Išmokė mane tikėti į paskutinį teismą, atpirkimą ir dangų, nors iš tikrųjų niekuomet nebuvo kalbama apie skaistyklą ir maldas už numirusius. Apie Dievo Motiną nežinojau nieko, išskyrus tai, kad buvo Mergelė. Nieko nežinojau taipgi apie regimąją Bažnyčią.

Su dėkingumu turiu prisipažinti, kad visas tas puikus pagrindas — išskyrus jo dogmatines savybes — visiškai derinosi su mano artimiausiųjų moraliniu nusiteikimu.

Kai mane pirmą kartą išsiuntė į internatą, **tėvai leido man lankyti bažnyčią nors patys buvo laisvamaniai**; o kai paskiau perėjau į kitą mokyklą, — dalyvavau netgi (bažnytiniame) chore.

Tikėjimas Vėl Susvyruoja

Per visą tą laiką manyje augo prisirišimas prie krikščionių tikėjimo. Į gyvenimą žiūrėjau kaip į bandymo laiką; gerai supratau, kad man stinga nusižeminimo, ir krimtausi, jog išdidumas apvaldė visas mano mintis ir veiksmus.

Kai mane užgriuvo rūpesčiai — buvau priverstas labai ankstyvoje jaunystėje prisiimti šeimos, finansų ir kitokias pareigas — paramos ir nurodymų atrasdavau savo tikėjime.

Kodėl, tačiau, jį kuriam laikui praradau?

Dabar turiu papasakoti apie tą nutolimą. Manau, kad tas **laikinis tikrumo susivyravimas parėjo nuo chaotiško skeptiškų knygų skaitymo.** Kai sirgau, — studijavau istoriją, filosofiją ir ekonomiją; ir visa be religinės korektūros. Priėjau išvadą, kad daugelis pažiūrų, kurias laikiau tikromis, yra arba abejotinos arba visiškai klaidingos.

Nereikalinga čia išskaičiuoti ypatingai skaitlingų veikalų, kalbančių apie gyvenimą iš įvairių išeities taškų, kurie studentus nuteikia skeptiškai. Neturėdamas jokių mokslinių pagrindų, kuriais galėčiau atremti jų gundančius argumentus, **patekau tikėjimo dalykuose ton agnosticizmo būsenon, kuri truko apie dvidešimt metų.**

Dorovinis Pagrindai Negriūva

Tačiau viso to laiko bėgyje niekuomet nesuabejojau krikščioniškos dorovės pagrindais ir nepasidaviau, kaip daugelis mano draugų Fabiano Sąjungoje (kadangi likau socialistu), materializmo pagundoms.

Puolimai prieš moterystės ryšio šventumą ar asmeniška sąžiningumą finansiniuose reikaluose ar lojalumą, atliekant savo visuomenines pareigas, buvo man bjaurūs, taip, kaip ir anarchistinės kalbos, niekinančios teises ir viešpatraujančius papročius.

Papročių reikaluose visuomet buvau "buržujus" ir — nepaisant šiandieninio tokios laikysenos nepopuliarumo" — ir toliau toks esu. Filosofinė Platono absoliutinės vertybės koncepcija manęs niekuomet nepaliko.

Kiek man galima nustatyti tikėjimo atgavimo datą, — turiu ją pažymėti 1920 metų viena diena, kada, eidamas iš Oxfordo į savo namus Bourne End, kalbėjausi su dviem draugais, švelnaus charakterio žmonėmis, kurie dvi dienas kalbėjo apie savo pažiūras.

Vienas jų buvo karštas anglo-katalikas (vėliau buvo priimtas į Kat. Bažnyčią); antras — daug reikšmingesnė pasaulio akyse asmenybė, universiteto rektorius — buvo mokytas ir užkietėjęs skeptikas.

Grįžta Tikėjimas

Jau kuris laikas jieškojau kokio autoriteto, kuris paremtų krikščionišką pasaulėvaizdį, kurį toliau užlaikiau be dogmatinių pagrindų. Dabar — nesikišdamas į pasikalbėjimą — su įtemptu dėmesiu klausiausi besiginčijančių patiekiamų įrodymų.

Staiga — dar matau tą vietą netoli Shillingford Lock prie Temzės — **supratau, kad mano draugas krikščionis yra teisus.** Besiginčijantieji sutiko visuose klausimuose, liečiančiuose praktiškąją etiką, bet Valentine Spalding leido man suprasti, jog **tiktai tikėjime galiu atrasti autoritatyvinę normą visam kam, ką skaičiau palaikytina elgesyje.**

Vienu akimirksniu grįžo senojo mano tikėjimo visuma. Kaip tai atsitiko, kas čia buvo protavimo, o kas malonės išdava — tegu kiti išsprendžia. Kalbant apie mane, — tikėjimas, kuris man tada grįžo, niekuomet daugiau manęs nepaliko, nors ir kaip nepastovi buvo mano pažanga...

P. S. Apie tolimesnį Henny Slesser kelią į Dievą — kitą kartą.

PADĖKITE SUŽEISTIEMS VETERANAMS!

TREMTIES KREPŠININKŲ ŽYGIS

Rašo ARTURAS ANDRULIS, Komandos Vadovas

Ilgą laiką beteisiai tremtes krepšininkai svajojo apie kelionę į užsienį. Sportininkai norėjo priminti Vakarams, kad Lietuva gyva, jos sūnūs nedingo tremties stovyklų kasdienybėj ir nepamiršo, ką išmoko laisvais laikais. Toji svajonė įvyko 1947 m. vasarą. Savo asmeninėmis pastangomis vyrai gavo kvietimą į Prancūziją, per vargus susitvarkė reikalingus dokumentus ir birželio mėn. išvyko į užsienį. Krepšininkai vežėsi mielą dovaną, kuri atėjo pačiu laiku. Tai pilna uniforminė apranga, kurią jie gavo iš savo įgaliotinio Kęstučio Čerkeliūno New Yorke. Pinigus tam tikslui buvo suaukoję pavieniai amerikiečiai lietuviai, užjūrį pasiekę tremtiniai, o ypatingai parėmė Lietuvių Atletų Klubas Brooklyne, tam reikalui paskyręs 50 dolerių.

Kadangi krepšininkai pinigų su savim neturėjo, tai reikėjo sužaisti ko daugiau rungtynių. Per maždaug tris savaites buvo sužaista 16 kartų. Lietuviai laimėjo 15 ir kartą dėl labai šališkų teisėjų prapylė vieno taško skirtumu. Tai nutiko per trečiąsias rungtynes Lyone. Po to vyrai buvo susijaudinę ir kai kurie jau norėjo grįžti, nes galvojo, kad ir kituose miestuose gali būti panašūs "teisėjai", neišmaną apie modernųjį krepšinį ir sudarą sąlygas prancūzams žaisti lyg futbolą.

Vis dėlto nutarta ištverti ir bet kokiose sąlygose pasitarnauti lietuvių sportinin kų populiarinimui. Reikia pasakyti, kad toliau gastrolės buvo be priekaišto, teisėjai buvo objektyvūs ir įsismaginę tremtiniai galėjo pilnai pademonstruoti savo krepšinio klasę. Lyono nuotykis liko kaip kartus prisiminimas, bet bendro vaizdo nesudarkė. Per visas 16 rungtynių lietuviai prancūzams įmetė 986 taškus, o patys gavo tik 332 tšk. Buvo žaista šiuose miestuose: Strasbourg, Mulhouse, Lyon, Roanne, Charlieu, Montbrison, Bellegarde, Aix-les-Bains, Grenoble, Menton, Antibes, Tarascon, Montpellier, Vendemiance ir Paryžiuje.

Kelios pasekmės: prieš Grenoble 106 — 34, prieš Paryžių 64 — 17, prieš Aixles-Bains 72 — 32 ir t.t. Visoj Prancūzijoj lietuviai atliko didelį sportinės propagandos žygį, susilaukė labai simpatingų atsiliepimų pran cūzų sportinėj ir bendrojoj spaudoj, kur buvo iškeliama kad tai nenugalėto Europos meisterio, Lietuvos, sūnūs, kurie ir tremtyje puikiai reprezentuoja savo mažąją tėvynę. O Lietuva Europos sporto sluoksniuose yra vadinama krepšinio kraštu. Sportininkai buvo priimami miestų burmistrų, įvairiai pagerbiami ir galėjo paryškinti lietuvių reikalus ne tik sportinėj plotmėj.

Įdomu, kad, pavyzdžiui, iš seniau gyvenų Paryžiuje tautiečiai prieš rungtynes su prancūzais gana skeptiškai žiūrėjo į tremtinių pajėgumą. Tačiau rungtynės išblaškė bet kokius abejojimus ir parodė, kad lietuviai krepšinyje yra daug pasiekę. Ta pati istorija, kaip su netikinčiu Tomu — kol savo akimis nematė, netikėjo, o kai pamatė, pasidarė dideli entuziastai.

Lietuvių tremtinių komandoje žaidė: Andrulis III, Birutis, Grybauskas, Gailius, Ginčiauskas, Lauraitis, Varkala. Reikia priminti, kad tai nebuvo pilna tremties krepšinio rinktinė, nes kai kurie žaidikai, kaip broliai Norkai ir kiti, negavo laiku dokumentų, o Puzinauskas tarnybos reikalais buvo išvykęs į Belgiją (dirba YMCA).

Tremties krepšininkų žygis vertintinas juo daugiau, nes ir laisvais laikais tokių plačių gastrolių užsienyje nebuvo surengta. Kad ir būdami Europos meisteriais, mes perdaug buvome užsidarę namie ir pajudėdavom daugiausia tik iki Rygos ar Talino. O per sportą šiais laikais galima daug ko gero nuveikti savo tautai, ją pagarsinti, susirasti bičiulių, reikalų supratimo. Dabar gi kai mūsų krepšininkai buvo Prancūzijoj, daug kur eilinis prancūzas menkai orientavosi apie Lietuvą, jos sopr tinį pajėgumą ir apskritai apie lietuvius. Žaidikams atrodė, jog eiliniai prancūzai galvoja maždaug taip: Tie lietuviai meluoja, kad jie buvo Europos meisteriai, jie tikrai nemoka krepšinio taip gerai, apie juos mes negirdėjom. Jei taip, tai kodėl jie anksčiau pas mus nebuvo, ir panašiai. Visai kitas vaizdas būdavo po rungtynių. Eiliniai žiūrovai eidavo sveikinti mūsiškių, visi tapdavo malonūs, lipšnūs ir ne retai apdovanodavo. Visur ir visada kviesdavo vėl atvykti.

Vėl atvykti? Sunku tai padaryti, kai byrame po pasaulį, o Lietuvon dar negalime grįžti. Bet ir šiuo savo pergalingu žygiu Prancūzijoj tremtiniai atliko pažymėtiną darbą.

Ta proga tenka padėkoti tiems amerikiečiams lietuviams, kurie savo laiku buvo Lietuvoje ir nutiesė krepšininkams naujus, modernaus krepšinio pagrindus. Padėka priklauso Lubinui, Kriaučiūnui, Budriūnui, Talzūnui, Dr. Savickui, Giedraičiui, Jurgėjai, Žukui, Ruzgiui ir visiems kitiems. Tie visi mokytojai dabar gali pasidžiaugti savo mokiniais — o juk sena taisyklė, kad tas blogas mokinys, kuris nesistengia pralenkti savo mokytojo. Būtų įdomu, kad tremties krepšininkai galėtų susirinkti JAV ir konkrečiai parodyti, ką jie sugeba. Žodžiai yra vienas dalykas, o kai kas tuo nepasitenkina ir nori savo akimis matyti, kaip tie iš pradžių nepasitikį Paryžiaus lietuviai, kurie po rungtynių jau nebuvo netikį Tomai, o didi gerbėjai.

Kelionės po Prancūziją metu daug pagelbėjo Dr. Bačkis su ponia, kurie žaidikus parėmė moraliai ir materialiai. Negalima pamiršti ir visų tautiečių, sutiktų Prancūzijoj, — jie padarė viską, ką galėjo.

Jums, Amerikos lietuviai ir ypatingai sportuojantis jaunime, siunčiu visų krepšininkų ir savo vardu glėbį linkėjimų — gal susitiksime jūsų krašte!

Riaušių Aukų Skaičius Afrikoje Siekia 116

DURBAN, Pietų Afrika, sausio 18. — Atradus penkis lavonus sudegusiam name, aukų skaičius kruvinose Durbano rasinėse riaušėse padidėjo iki 116. Sužeistųjų skaičius yra 1,190.

Virš 100 afrikiečių, indėnų ir europiečių buvo traukiami teisman šiame mieste kaipo riaušių kurstytojai, bet jų teismas buvo atidėtas vėlesniam laikui.

LONDONAS, sausio 18. — Anglija šiandien pripažino Amerikos remiamą Korėjos respubliką pietų Korėjoje.

SENOMS, ATDAROMS, SKAUDŽIOMS ŽAIZDOMS IR ODOS IŠBĖRIMAMS

Kenčiantieji nuo senų, atdarų ir skaudžių žaizdų, žino kaip sunku yra ramiai pasėdėti, ir kaip nakties metu negalima gerai išsimiegot. Kuomet žaizdos pradeda niežt ir skaudėti — užtepkite LEGULO Ointment palengvinimui skausmo ir niežėjimo tų senų, atdarų ir skaudžių žaizdų. Jo atgaivinančios ir skausmą prašalinančios ypatybės suteiks Jums tinkamą nakties poilsį ir pagelbės išgydyt **senas, atdaras skaudžias**

žaizdas. Vartokite jį irgi skaudiems nudegimams, šašų ir sutrūkimų prašalinimui, ir kad palengvinti Psoriasis niežėjimą. Atrėdina vadinamą Athlete's Foot degimą ir niežėjimą, susabdo jo plėtimąsi, sulaiko nuo odos nudžiūvimo ir sutrūkimo tarp pirštų: geras ir sausos, trūkstančios odos niežėjimui, nuo darbo išbėrimams ir kitoms odos negalėms iš lauko pusės.

Legulo Ointment yra parduodamas po 75c, $1.25 ir $3.50. Pirkite jį vaistinėse Chicagoj ir apielinkėj arba atsiųskite Money Orderį į:

LEGULO. DEPT. D.
4847 W. 14th Street
CICERO 50, ILLINOIS

CICERO BARGENAI NESIVĖLUOKITE

Matykite Juos Šiandien

61st Ave. arti 14th St. — 6 kamb. mūr. bungalow .. $13,900.

23rd St. arti 51st Ave. — 6 kamb. rezidencija ..... $11,500.

50th Ave. arti 19th St. — 3 flatų mūr. ..... $19,000.

16th St. arti 59th Ave. — 6 kamb. mūr. rezidencija .. $15,300.

24th Pl. arti 50th Ave. 5 ir 5 kamb. mūr. ..... $15,000.

59th Ave. arti 14th St. — 3 flatų mūr. ..... $22,000.

2328 S. 50th Ave. — Kamp. Mūr. 4 apartmentų 5, 6, 6 ir 7 kamb. ..... $25,200.

59th Ct. arti Cermak Rd. — 6 kamb. mūr. namas .... $14,200.

5501 W. 23rd Pl. — Kamp. Mūr. Pajamų bung. $18,400.

JOHN O. SYKORA
REALTOR
2411 S. 52nd Ave., Cicero
Tel. Olympic 453 ir 454
ir Lawndale 1-4213

A FREE SERVICE
FOR DRAUGAS READERS

IF YOU NEED A JOB!

If you are looking for a job — full or part time — in a factory or office — either skilled or unskilled — fill in the coupon below and mail to the DRAUGAS FREE JOB FINDING BUREAU, 2334 S. Oakley Ave., Chicago 8, Ill., or

phone WEbster 9-3196.

NAME .....
ADDRESS .....
TELEPHONE .....
MALE ..... FEMALE ..... AGE .....
TYPE OF WORK .....
VICINITY DESIRED .....
PART TIME or PERMANENT .....
SALARY EXPECTED .....

MŪSŲ GYVENIMAS IR VEIKIMAS

TOWN OF LAKE

Moterų Sąjungos metinis susirinkimas įvyko sausio 2 d. Knygas tikrinùsi p. Norkienė pranešė, kad knygos abiejų raštininkių gerai vedamos. Iš jų matyti, kad kuopa gerai gyvuoja, turi daug narių ir aukomis prisideda prie visų seimų bei kitų gerų darbų.

Kuopa nutarė po Velykų surengti "bingo party". Sudaryta rengimo komisija, kuriai pirmininkauja J. Čepulienė. Tikimasi gražių pasekmių.

Šv. Kazimiero Akademijos Rėmėjų 1-mo skyriaus metinis susirinkimas įvyko sausio 2 d. Iš centro pranešimus padarė pirm. V. Bučnienė ir J. Čepulienė. Tartasi apie "bingo party", kuri įvyksta sausio 30 d. O. Brazauskienės svetainėje, 4558 S. Paulina St. Pradžia 3 val. p. p.

Skyriaus valdybą 1949 metams sudaro: dvasios vadas klebonas kun. A. Linkus, pirm. V. Bučnienė, vicepirm. S. Mickūnienė, nut. rašt. S. Jurgaitė, fin. rašt. Martušienė, ižd. S. Šimkienė, koresp. B. Cicėnienė.

Sekantis skyriaus susirinkimas įvyksta vasario 6 d.

Šv. Pranciškaus Vienuolyno Rėmėjų 3 skyriaus metinis susirinkimas įvyko sausio 9 d. Buvo perskaitytas Motinos Dovydos laiškas, kuriuo ji sveikino rėmėjas su Naujais Metais ir dėkojo už gražų darbą vienuolyno naudai; taip pat dėkojo už $380 čekį.

Nutarta gavėnios laiku parapijos salėje turėti filmų vakarą. Dvasios vadas kun. K. Barauskas apsiėmė parūpinti filmas ir bilietus, o vakarui surengti sudaryta komisija.

Skyriui pirmininkauja darbšti veikėja Elena Gedvilienė.

Labdarių Sąjungos 1-mos kuopos metinis susirinkimas įvyko sausio 9 d. Knygų revizijos komisija pranešė, kad kuopa praėjusiais metais gražiai pasidarbavo ir į centrą perdavė $2,900.

Skyrius gavėnioje nutarė rengti filmų vakarą parapijos salėje. Susirinkime gražią kalbą pasakė naujai išrinktas vicepirm. Jurgis Voldemaras. Skyrius gerai gyvuoja turėdamas darbštų dvasios vadą kun. K. Barauską ir veiklią pirmininkę E. Gedvilienę.

WEST SIDE

Sekmadienį, sausio 23 d., Aušros Vartų parapijos salėje, 6 val. vakare rengiama Nekalto Prasidėjimo Seserų Gildos "bingo party" su dovanomis, ir šauniomis vaišėmis.

Ar esi pasirengęs dalyvauti? Jei dar ne, tai padaryk pasiryžimą šią savaitę, ir visi iš arti ir toli, visais keliais pasukite į minėtą vietą, kur jūs gražiai praleisite valandėlę laiko ir ta pačia proga paremsite kilnų darbą.

Šios pramogos pelnas skiriamas Nekalto Prasidėjimo Švč. P. Marijos Seserų vienuolijai paremti.

— Narys

GARSINKITĖS "DRAUGE"

MARQUETTE PARK

ŠV. VARDO DRAUGIJOS VEIKIMAS

Sausio mėn. draugijos nariai, ir vėl skaitlingai ėjo prie Dievo stalo. Malonu matyti arti trijų šimtų narių, priimančių šv. Komuniją.

Naujasis dvasios vadas kun. J. Makaras, kuris pasižymi savo dideliu veiklumu, buvo draugijos apdovanotas nauja sutana.

Pereitais 1948 m. draugija pasižymėjo dideliu veiklumu. Labai daug darbavosi pirm. Dr. Jonas J. Simonaitis, kurio pastangomis draugija paaugo nariais ir pasiekė gražių rezultatų. Žinoma, ranka rankon su pirmininku dirbo ir visa valdyba. Draugija parapijai įteikė $200 naujos bažnyčios statybai ir $1001.20 naujos mokyklos fondui. Tos sumos nebuvo lengvai gautos. Reikėjo nemažai dirbti. Be pirmininko Dr. J. J. Simonaičio, daug darbavosi A. Oškeliūnas, A. Staniulis, J. Yerkes, A. Phillips, R. Yerkes, D. Staniulis, J. Lobick, J. Stoškus, A. Petreikis, P. Venckus, Lt. Wm. Balswick, E. Norbut, F. Petrutis, J. Lenkart, A. Paukštis, A. King ir daugelis kitų.

Nauja valdyba buvo išrinkta gruodžio mėn., ir sausio 9 d. per Šv. Valandą Gimimo Šv. Panelės bažnyčioje kun. J. Makaras įvesdino į pareigas ir prisiekdino sekančius naujus valdybos narius: pirm. Joną Williams, I vicepirm. Joną Lobick, II vicepirm. Joną Yerkes, Jr., rašt. Andrių Staniulį, iždin. Adomą Oškeliūną ir maršalkas Petrą Venckų, J. Lenkart, S. Cibauską ir Vladą Vallis.

— Jonas A. Skelly

BRIDGEPORT

Katalikų Federacijos 26-to skyriaus metinis susirinkimas įvyko sausio 5 d. Susirinkime nubrėžti planai 1949 metų veiklai. Reikšmingų patarimų davė dvasios vadas kun. Dr. J. Prunskis, o naujų sumanymų įnešė Dr. A. P. Stulga, p. M. Melkus, p. Žilvitienė, p. Jančauskaitė ir kitos veikėjos.

Nutarta surengti arbatėlę susipažinti su vėliausiai iš Europos atvykusiais pabėgėliais, kurie apsigyvena Šv. Jurgio parapijos ribose. Arbatėlė įvyks gavėnios metu.

Prof. A. S. Pocius, iždininkas, pranešė, kad skyriaus finansiniai reikalai gerai stovi.

Nutarta pasiųsti į TT. Marijonų Bendradarbių seimą delegatus su auka.

Numatoma, kad šiais metais visos parapijos katalikiškos draugijos įstos į Federaciją.

Susirinkime kalbėjo p. Juozas Valaitis, tremtinys, Lietuvoje dirbęs katalikų dienraštyje "XX Amžius", o dabar dirbąs "Draugo" administracijoje. Jis dėkojo amerikiečiams už visokią pagalbą tremtiniams.

Ateinantiems metams skyrius perrinko tą pačią darbščiąją valdybą.

— A. M. B.

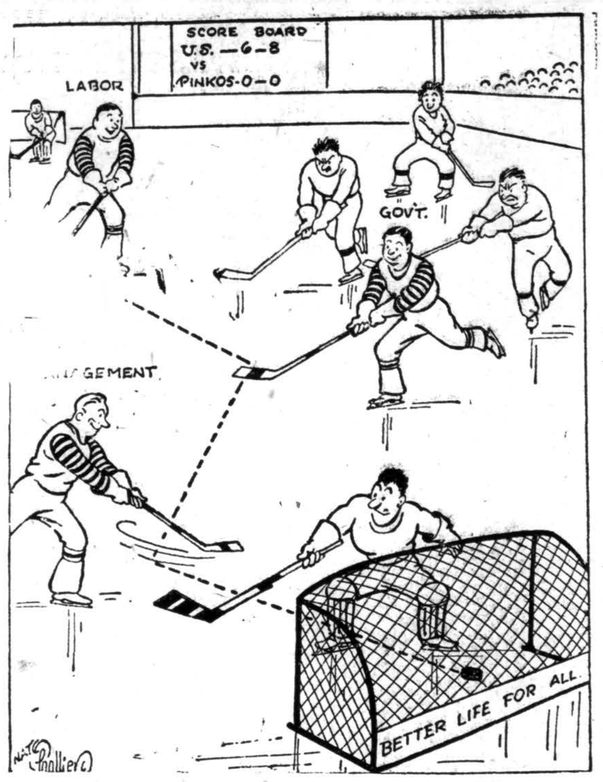

RUNGTYNĖS LAIMI TIK KOMANDA

Iš Lietuvių Piliečių Pašalpos Klubo Veiklos

Lietuvių Piliečių Darbininkų Pašalpos Klubas savo priešmetiniame susirinkime išrinko šią valdybą 1949 metams: pirm. W. Duoba, vicepirm. J. Simanavičius, prot. rašt. James R. Cherry, fin. rašt. P. Šliogeris, kont. rašt. L. Geniotis, ižd. V. Ivan, koresp. James R. Cherry, maršalka Ig. Benešiūnas, teisėjas M. Soržickas, kontrolės komisijon — A. Šilius, A. Marčiukaitis ir K. Aleksunas; revizijos komisijon — M. Kadziauskas, B. Daukshas ir K. Aleksunas.

Po metinio susirinkimo, įvykstančio sausio 23 d., įvyks grabnešių pagerbtuvės. Bus pagerbti Ig. Benešiūnas, P. Kalnis, Kazlauskas, A. Radzevičius, Vilniškis, J. Žilvitis, Krusevičius, D. Jenkevičius, Mažeinis, W. Teiserskis, K. Montvilas, Petraitis, Vidmontas ir Wm. Duoba.

Vasario 6 d. klubo nariai pagelbės dirbti "Draugo" metiniame koncerte, įvykstančiame St. Agnes auditorijoje.

Klubo metinis išvažiavimas įvyks birželio 26 dieną Spaičio darže.

Nutarta suteikti nariams, nesirgusiems per 30 metų, po kitą dovaną. Iki šiol yra teikiamos dovanos nariams, nesirgusiems per 10 ir 20 metų. Taip pat nutarta nariui mirus nupirkti gėlių už $15 (iki šiol pirkdavo už $10) arba pagal pageidavimą užprašyti Mišias.

Šio klubo nariais gali tapti visi lietuviai, vyrai ir moterys, nuo 16 iki 40 metų amžiaus. Yra mažas įstojimo mokestis, o nario mokestis yra $6 į metus. Klubas duoda ligos pašalpą ir išmoka pomirtinę. Norintieji daugiau žinių apie klubą arba norintieji jin įstoti rašykite sekretoriui: James R. Cherry, 4534 S. California Ave., Chicago 32, Ill.

— K.

LINDA'S THANKS

9 Asmenys Prigėrė

CONCEPTION, Argentina, sausio 18 d. — Policija vakar pranešė, kad devyni žmonės, tame skaičiuje trys moterys, prigėrė Urugvajaus upėje.

NEW YORK. — Norris E. Dodd, galva Jungtinių Tautų Maisto ir Agrukultūros Organizacijos, skelbia baisią pranašystę. Jis sako, kad šių metų javų derlius įvairiuose kraštuose parodys, ar gyventojai turės maisto, ar turės mirti badu.

PLATINKITE DRAUGĄ

PO SVIETĄ PASIDAIRIUS

Esant pavasariškoms dienoms, aną nedėlią sumislijau nuvažiuoti į Chicagos zoo (žvėrinčių). Prie liūtų lizdo susitinku pažįstamą Igną Šakalaitį. Kas ten buvo nebuvo tarpe jų, tik staiga užgirdau Šakalaitienę šaukiant:

— Help! help! Mano vyrą liūtas prarijo!

Nubėgu aš, subėgo daugiau žmonių, atbėgo ir liūtų lizdo prižiūrėtojas.

— Kas atsitiko? Kas atsitiko? — visi pradėjo klausti Šakalaitienę.

— Va, va, va, šis liūtas prarijo mano vyrą! — šaukė ir drebančia ranka rolė liūtą.

Tuo tarpu už gulinčio liūto pasirodė Igno Šakalaičio galva, ir jis ramiausiai tarė:

— Aš okei. Aš įšokau pas liūtą tiktai, kad pasislėpčiau nuo žmonos pykčio...

Kuomet užeina šneka apie rojų, tai žmogus susidarai rokundą, kad jame viskas buvo kitaip, negu ant žemės, kur mes, griešninkai, gyvename. Rojuje, iš kurio pirmieji mūs tėvai Adomas ir Ieva buvo išvaryti, gal net gervės pieno netrūko.

Nenuostabu, kad ir balšavikai tą žodį pasigavo ir prikergė Rusijai, kur dabar šviečia Stalino pypkė. Jie tai darė visų supratimui, kad balšavikų "rojuje" viskas kitaip yra, negu kapitalistų kraštuose. Ir tikrai, tavorščiai. Taip yra. Dabartinėj Rusijoj net šiusų nupirkimas yra kitaip surėdytas, negu pas mus, Amerike, arba kituose kraštuose. Va jums prikloďas ant vožno dėlno.

Dėdės Samo komercijos departamentas išfigeriavo ir apgarsino, kiek kuriame krašte reikia darbo valandų,kad darbininkas galėtų nusipirkti sau porą šiusų. Ir va ką matome:

Amerike porai šiusų nusipirkti darbininkui reikia virš vienos valandos darbo. Kanadoj ir Šveicarijoj — pusantros valandos, Danijoj — virš dviejų valandų, D. Britanijoj — arti pustrečios valandos, Švedijoj — pustrečios valandos, Norvegijoj — arti trijų valandų, Olandijoj — virš trijų valandų, Prancūzijoj — netoli keturių valandų, Belgijoj — taipogi netoli keturių valandų, o balšavikų "rojuje", Sovietų Rusijoj, — net virš 31 valandos.

Ot, tavorščiai, kur tikrai darbininkui žmogui "rojus", apie kurį kasdien loja ir lietuviški balšavikai. Bet pabandyk juos paukvatyti į tą "rojų", tai jie taip užsigaus, kad pagatavi bus tau ne žandinę užfundyti.

Velnias taip nebijo švęsto vandens, kaip gyvenantieji kapitalistų vergijoj balšavikai Stalino pypkinio "rojaus".

Amerikoj yra taip, kad kaip kas išmano, taip save gano.

Mačiau aną dieną gazietoj vieną pikčerių, kuriame būrys Čikagos ponių, nežinodamas ką veikti, suruošė japoniškos stailos lunčių. Visos jos nusipirko po kimoną, šliures, prisivirė ryžių ir susėdusios ant floro šakaliukų pagalba tuos ryžius valgė.

Ne pro šalį būtų toms ponioms pagyventi pačioj Japonijoje arba Stalino "rojuje". Pajustų, kaip skanūs yra ryžiai.

PLATINKITE "DRAUGĄ"

PINIGAI PASKOLAI
Ant Pirmų Morgičių
Nuo $1,000. iki $20,000. už žemus procentus. Įsigykite mūsų veltui duodamus paaiškinimus.
JOHN O. SYKORA
REALTOR
2411 S. 52nd Ave., Cicero
Tel. Olympic 453 ir 454
ir Lawndale 1-4213

Norėdami ką nors parduoti, pirkti, išmainyti, surasti — pasinaudokit 'Draugo' Classified skyriumi. Skelbimai ne daug tekainuoja, o gaunami rezultatai kuopuikiausi. Tūkstančiai asmenų yra gavę patenkinimą per šį mūsų skyrių. Pasinaudokite ir jūs!

UŽTIKRINKITE JAM ATEITĮ — ŠIANDIE

Jūsų vaiko mokslo ir biznio auklėjimui reikia planuoti ir taupyti. Mes siūlome mūsų įstaigoj atidaryti apdraustą taupymo sąskaitą jo vardu arba išvien su bet kuriuo iš tėvų. Nors ir mažas taupymas iš kiekvienos algos užtikrins įeigų kai jos bus reikalingos. Jūsų sutaupos apdraustos iki $5,000, ir neša vertingus nuošimčius.

INSURED

District Savings
AND LOAN ASSOCIATION
3236 SOUTH HALSTED STREET • CHICAGO 8 • CAlumet 5-4118
JOSEPH M. MOZERIS, Secretary

Pasidėkit PINIGUS DABAR

FEDERAL SAVINGS AND LOAN INSURANCE CORPORATION — SAFETY OF YOUR INVESTMENT INSURED UP TO $5000

Nemokėjome Mažiau Dividendų Kaip 3%

UNIVERSAL SAVINGS
AND LOAN ASSOCIATION
1739 So. Halsted Street HAymarket 1-3317
Atdara kasdien nuo 9 ryto iki 5 vak. Trečiad. nuo 9 ryto iki 12 d. Ketvirtad. nuo 9 ryto iki 8 vak. Šeštad. nuo 9 ryto iki 2 popiet.

Jerry Ruda's Market
2735 West Cermak Road
SPECIALIAI — KETVIRTADIENĮ, PENKTADIENĮ IR ŠEŠTADIENĮ

LEAF TAUKAI Sv. 16c
3 SVARŲ BAKE-RITE SHORTENING TIK 2 DĖŽUTĖS VIENAM PIRKĖJUI 94c
SLAB LAŠINIAI Sv. 45c
LEAN PORK ROAST Sv. 34c
NAMINĖ JATERNICE IR JELITKA ŠVIEŽIAI VIENĄ PAGAMINTA TREČIADIENĮ KIEKVIRTUVĖJE MŪSŲ
ŠVIEŽIA, RŪKYTA IR SŪDYTA MĖSA NAMIE GAMINTOS DEŠROS

Melskis Iš Lietuviškos Maldaknygės!
"Draugo" administracijoj gaunamos šios lietuviškos maldaknygės:

1. DIDYSIS RAMYBĖS ŠALTINIS, surinko ir išleido kun. P. M. Juras, išleista Bostone, 1945 m., psl. 788 ..... $4.00
2. RAMYBĖS ŠALTINIS, surinko ir išleido kun. P. M. Juras išleista Bostone, 1948 m., psl. 544 ..... $3.00
3. MALDŲ RINKINĖLIS, sudarė ir išleido kun. J. Koncevičius, išleista Čekoslovakijoj, 1927m., psl. 336 baltais viršeliais $1.50
   Baltais viršeliais ir kabliukais $2.00
4. MALDAKNYGĖ, sutvarkė Amerikos Lietuvių R. K. Kunigų Vienybė, išleista Chicagoje, 1935 m., psl. 256 ..... 50c

Galite iškirpti šį skelbimą ir norimas maldaknyges užsakyti apibrėždami maldaknygių eilės numerius rutuliukais. Pinigus siųsti kartu su užsakymu.

UŽSAKYMUS SIŲSKITE:
"DRAUGAS"
2334 S. Oakley Ave.
Chicago 8, Ill.

ŽINIOS IŠ GRAND RAPIDS, MICH.

Štai jau nauji 1949 metai. Senieji metai savo pėdose paliko tai vargą, tai džiaugsmus. Senieji metai ne visiems buvo geri. Nelaboji mirtis pakirto ne vieną gyvybę ir paliko liūdinčias šeimas. Mirė tėvas Jonas Vainavičius ir duktė Ona Krulikienė, Uršulė Norkevičienė, Suzana Vitunskienė, Frank Kaman (tauskas), John Besasparis (gyv. Detroite), Edna Šidlauskienė (iš Sparta apylinkės), Beatrice Adams, Jonas Šlapikauskas (mirė kareivių namuose) ir senas gyventojas, parapijos fundatorius ir ŠŠ. Petro ir Povilo draugijos "charter member" Mykolas Dulskis (Dolsey), 80 metų amžiaus.

Ir šiais metais mirtis apsilankė mūsų tarpe, pasiimdama Juozą Margelį, apie 69 m. amžiaus, kuris su savo žmona Ona (mirusia prieš pusantrų metų) daugelį metų turėjo saldainių ir mažmožių krautuvėlę Leonard St. Pastaruoju laiku jis gyveno senelių prieglaudoje, kur ir mirė.

Kalėdų švenčių dienos buvo sausos ir šaltos, bet ne baltos — visiškai be sniego. Bažnyčia buvo pripildyta žmonių per visas šv. Mišias. Visi ėjo pagarbinti naujai gimusį Kūdikėlį Jėzų.

Kūčių vakarą Leonard gatvėje buvo sužeistas lietuvis Ben Waivol. Turėjo būti gydomas ligoninėje. Keliom dienom po Kalėdų praėjus buvo sužeisti 5 jaunuoliai, kada norėjo išvengti susidūrimo su dviračiu. Kelias buvo apšalęs ir slidus. Sunkiausiai sužeistas buvo Billy Sakalauskas, 17 metų, sūnus Uršulės Sakalauskienės, ir Josephine Čižauskaitė, 20 metų, duktė Rozalijos ir Motiejaus Čižauskų. Jaunuoliai vyko į Detroitą, kur Čižauskaitė grįžo į slaugių mokyklą, praleidusi atostogas su tėvais ir giminėmis. Kiti jaunuoliai — Bob Ignasiak, Irene Princekevicz ir sesuo Juliana ir Olga Jakems buvo lengvai sužeisti ir tuoj iš ligoninės paleisti, bet Sakalauskas ir Čižauskaitė turės išbūti ilgesnį laiką, kol pasveiks.

Prieš Naujus Metus buvo automobilio parmuštas ir sunkiai sužeistas kitas lietuvis. Alex Navickas, apie 47 metų.

— V. M. K.

PADĖKA

Jau devyni mėnesiai kaip gyvenu Amerikoje. Prieš tai teko gyventi Vokietijoje DP stovyklose. Nors esu Amerikoje gimęs, bet be pagalbos Amerikoje gyvenančių lietuvių nebūčiau galėjęs atvykti ir tinkamai įsikurti.

Didžiausią pagalbą gavau iš savo dėdės Charles K. Andriušio, gyv. Muskegon Ave., kuris surado ir sutvarkė mano gimimo metrikus ir apmokėjo kelionės išlaidas.

Atvykęs Amerikon daug visokeriopos pagalbos gavau iš dėdės Charles K. Andriušio šeimos: dėdienės Antaninos ir pusseserių Salomėjos, Onutės ir Sofijos. Taip pat nemažai prisidėjo prie mano įsikūrimo dėdė Pranas Andriušis ir jo šeima, lietuvių parapijos klebonas prel. J. Lipkus, p. Dubinskai, p. Adelė Marvin, jos tėvai p. Liubinskai bei jų sūnus Viktoras.

Visiems čia išvardintiems asmenims tariu nuoširdų ačiū.

— Anthony Klimawicz

GARSINKITĖS "DRAUGE"

Šaukiamas Chicagos Veikėjų Susirinkimas

Chicagos Lietuvių Taryba šaukia susirinkimą veikėjų, profesijonalų ir asmenų, norinčių prisidėti prie Tarybos darbų. Susirinkimas įvyks sausio 21 d., penktadienį, 8 val. vak. Vyčių salėje, 2451 W. 47 St.

Centro valdybos asmenys suteiks įdomių ir naudingų informacijų apie ALT ateities uždavinius ir veiklą. Bus pranešta apie pasiruošimą Lietuvos Nepriklausomybės Šventės minėjimui. Taip pat bus svarstomas Chicagos Lietuvių Tarybos vajaus klausimas.

Visų Chicagos Lietuvių organizacijų ir klubų valdybų nariai, norėdami savo organizaciją pastatyti garbingose eilėse kovoje už Lietuvos laisvę, turėtų dalyvauti šiame svarbiame susirinkime.

— Br. Budginas

Jugoslavija Pasirašė Sutartį su Lenkija

BELGRADAS, sausio 18. — Jugoslavijos ir Lenkijos prekybinės derybos užsitęsė visą mėnesį. Vakar buvo trumpai pranešta, kad Jugoslavija ir Lenkija pasirašė naują prekybinę sutartį 1949 metams. Lenkija pristatys anglių, elektros dalykų ir kitų reikmenų mainais už Jugoslavijos mineralus, metalus, medį, tabaką ir kitokias medžiagas.

Tave užplaka tironai,
Užkapoja bimbalai,
Tiktai BALF-o makaronai,
Sūris, kumpis, riebalai
Gelbsti kūną nuo mirties,
Na, ir vėl žmogum jauties.

Neišgyvens tremtinys be amerikiečių pagalbos. Neleiskime jam palūžti.

Aukas siųskite: United Lithuanian Relief Fund of America, Inc., 105 Grand St., Brooklyn 11, N. Y.

WASHINGTON. — Amerikos Jungt. Valstybės sulaikė Marshall planu siuntimą kviečių ir miltų Kinijai. Komunistai uždarė kelią Amerikai šelpti Kinijos varguomenę.

PIRKĖJAI, DĖMESIO!

Mūsų naujas DYKAI gaunamas sąrašas Nr.388 jau yra atspausdintas. Šis naujas sąrašas susideda iš tikrų bargenų, kurie yra Chicagoje ir vakariniuose priemiesčiuose.

Jis jūsų yra tik paprašius. Paskambinkite mūsų ofisan.

Bet kuris iš mūsų PATYRUSIŲ salesmonų DYKAI parodys Jums bet kurią nuosavybę, kuri yra pardavimui ir patarnaus Jums maloniai, išmintingai ir greitai.

JOHN O. SYKORA
REALTOR
2411 S. 52nd Ave., Cicero
Telephone Olympic 453
ir LAnwdale 1-4213

A. A.
MATEUŠAS VAŠKYS
Gyveno 4138 Archer Ave.
Tel. VIrginia 7-9408

Mirė sausio 18d., 1949, 3:18 val. popiet, sulaukęs 56 metų amžiaus. Gimė Lietuvoje.

Amerikoje išgyveno 38 m

Paliko dideliame nuliūdime giminaičius: Vincentą Mazelauską, jo žmoną Estelle; Julių Mazil., jo žmoną Patriciją; Helen Mazelauską; Estelle Mažeiką, jos vyrą Petrą ir draugus: Joseph ir Tillie Jokantus.

Priklausė prie American Legion Dariaus-Girėno Posto Nr. 271.

Kūnas pašarvotas Antano Phillips koplyčioje, 3307 Lituanica Ave.

Laidotuvės įvyks šeštadienį, sausio 22d. Iš koplyčios 8:30 val. ryto bus atlydėtas į Šv. Jurgio parap. bažnyčią, kurioje įvyks gedulingos pamaldos už velionies sielą. Po pamaldų bus nulydėtas į Šv. Kazimiero kapines.

Nuoširdžiai kviečiame visus gimines, draugus ir pažįstamus dalyvauti šiose laidotuvėse.

Nuliūdę: Giminės ir Draugai
Laidotuvių direkt. Antanas M. Phillips. Tel. YArds 7-4908

A. A.
Sgt BEN BARTUŠIS
Gyveno 3105 W. 39th Pl.

Mirė spalio 1d., 1944, Olandijoje, sulaukęs 32 m. amž.

Gimė Chicago, Ill.

Paliko dideliame nuliūdime mylimą motiną Kazimierą (po tėvais Velavičaitę); brolį Antaną; seserį Helen Zabowski; švogerį Louis F. ir jų šeimą; dėdę Adomą Velavičių, tetą Eleną Labutis ir jų šeimas ir kitas gimines, draugus ir pažįstamus.

Militarimnes apeigas atliks Central Park Postas Nr. 1078 American Legion.

Kūnas pašarvotas John F. Eudeikio koplyčioje, 4330 S. California Ave.

Laidotuvės įvyks šeštadienį, sausio 22d. Iš koplyčios 8:30 val. ryto bus atlydėtas į Nekalto Prasid. Panelės Švenč. parap. bažnyčią, kurioje įvyks gedulingos pamaldos už velionies sielą. Po pamaldų bus nulydėtas į Šv. Kazimiero kap.

Nuoširdžiai kviečiame visus gimines, draugus ir pažystamus dalyvauti šiose laidotuvėse.

Nuliūdę Motina, Brolis, Sesuo, Švogeris, Dėdė, Tėta, jų visų Šeimos ir kitos Giminės.

Laidotuvių direkt. John F. Eudeikis. Tel. YArds 7-1741.

PIRKITE TIESIOG NUO—
MR. NELSON
— Savininko —
St. Casimir Monument Company
3914 West 111th St.
Vienas Blokas nuo Kapinių
Didžiausias paminklams planų pasirinkimas mieste.
Telefonas CEdarcrest 3-6335

VANCE FUNERAL HOME
177 Woodside Road Riverside, Illinois
Telefonas RIVERSIDE 5345
• ALFRED VASAITIS, lietuvis direktorius
Koplyčios Veltui Visose Chicagos Dalyse

A. A.
Pfc. Ernest B. Kaminskas
(U. S. ARMY)

Žuvo karo lauke Vokietijoje, kovo 1, 1945, sulaukęs 23m. amž.

Gyveno su tėvais adresu 1619 S. 49th Ave., Ciceroje. Tel. Olympic 5949. Lankė Šv. Antano parapijos mokyklą ir baigė Morton High School. Buvo pasižymėjęs sporte. Priklausė prie Chicagos Liet. Draugijos ir Keistučio Pašalpos klubo. Buvo labai geros širdies jaunuolis ir narsus karys. Už nepaprastą drąsą ir pasižymėjimą kovoje buvo apdovanotas keliais medaliais. Buvo palaidotas United States kapinėse Margraten, Holland, netoli Achen, Germany. Po 4 metų, jo kūnas yra parvežtas perlaidojimui tėvų nuosavaime lote, Šv. Kazimiero kapinėse.

A. A. Ernest B. Kaminsko kūnas bus pašarvotas Antano B. Petkaus koplyčioje, 1410 S. 50th Ave., Ciceroje, ketvirtadienį sausio 20d., 4 val. popiet. Laidotuvės įvyks sausio 22 d., šeštadienį, 8:30 val. ryto iš koplyčios bus atlydėtas į Šv. Antano parap. bažnyčią, kur kartu bus atlaikytos penkios gedulingos Šv. Mišios su ekzekvijomis. Po pamaldų bus nulydėtas į Šv. Kazimiero kapines.

Paliko dideliame nuliūdime mylimą motinelę Emiliją (po tėvais Petrauskaitę); tėvelį Justiną, seserį Seselę M. Marieldą—Šv. Kazimiero vienolę; brolį Daniel, J., brolienę Constance ir jų dukrelę Susan; pussesere Seselę M. Gemma—Good Shephard Home—vienuolyne, Memphis, Tenn.; krikšto tėvą ir dėdę Pranciškų Petrauską, dėdienę Josephine ir jų dukterį Lucille ir jos vaikus; tetą Barborą Preibis; pusseseres: Clarą, jos vyrą Fred Struss ir jų šeimą; Betty ir pusbrolį Aleksandrą; Joną ir Sophią; Leoną ir Oną Meskius ir jų šeimas; Anastaziją ir Antaną Valančius ir jų šeimas; Joną ir Genovaitę Antanaičius ir jų šeimas; Bernice ir jos vyrą Irvin Bahnesen; krikšto motiną ir tetą Agotą Jokšienę, jos vyrą Kazimierą; dirmavonės tėvą—Kun. Antaną Zakarauską; dėdes: Justiną Antanaitį, jo žmoną Oną; Antaną Balčiuną, jo žmoną Oną ir jų šeimą ir kitas gimines, draugus ir pažįstamus Amerikoje ir Lietuvoje.

Nuoširdžiai kviečiame visus gimines, draugus ir pažįstamus dalyvauti šiose ladotuvėse.

Mes niekad Tavęs neužmiršime, kol gyvi būsime. Pasiliekame visam laikui su skaudančia širdimi. Ilsėkis ramiai, mūsų mylimas sūneli ir broleli. Tu paaukojai savo gyvybę už Amerikos ir Lietuvos laisvę. Tegul Viešpats Dievas suteikia Tau amžiną ramybę aname pasaulyje.

Nuliūdę lieka: Tėvai, Brolis, Sesuo ir visi kiti Giminės ir Pažįstami.

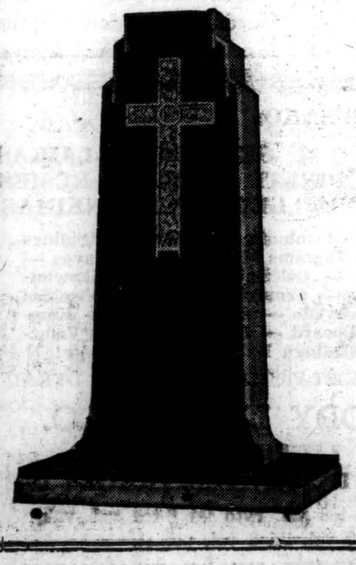

KAPŲ PAMINKLAI TIESIOG JUMS IŠ DIRBTUVĖS!

Užsisakykite gražų paminklą ant savo mylimo asmens kapo — tiesiog iš šios vienintėlės lietuviškos paminklų dirbtuvės.

Paminklus pristatome į visas kapines arti ar toli. Nuo akmens šlifikavimo iki raidžių iškalimo ir paveiksių įstatymo — BITTIN Ir KAMENSKY ekspertyvis darbas yra paremtas 45 metų patyrimu.

Aplankykite mus ir pamatykite mūsų darbo pavyzdžius. Dirbtuvė yra atdara visomis dienomis ir visomis valandomis.

BITTIN AND KAMENSKY
MONUMENT WORKS
3938 W. 111th STREET — Tel. BEverly 8-0005
Pirmoji paminklų dirbtuvė nuo Šv. Kazimiero kap. vartų.

LIŪDĖSIO VALANDOJ
Šaukite
MAŽEIKA & EVANS
LAIDOTUVIŲ DIREKTORIAI
6845 So. Western Ave. PRospect 6-0029
3319 Lituanica Ave. YArds 7-1138 — 7-1139
Tiems kurie gyvena kitose miesto dalyse gausime koplyčią arčiau jūsų namų

NULIŪDIMO VALANDOJE KREIPKITĖS PRIE:
ANTHONY B.
PETKUS
LAIDOTUVIŲ DIREKTORIUS
DVI MODERNIŠKOS KOPLYČIOS JŪSŲ PATOGUMUI:
1410 So. 50th Ave., Cicero, Ill.
Telefonas TOWNHALL 2109
6812 So. Western Ave., Chicago, Ill.
Telefonas GRovehill 6-0142
Mūsų patarnavimas yra greitas, mandagus ir jūsų finansiškam stoviui prieinamas.

SENIAUSIOS IR MODERNIŠKIAUSIOS
Laidotuvių Įstaigos
JOHN F. EUDEIKIS
LAIDOTUVIŲ DIREKTORIUS
AMBULANCE DIENĄ IR NAKTĮ
4605-07 South Hermitage Avenue
Tel. YArds 7-1741 – 7-1742
4330-34 South California Avenue
Tel. LAfayette 3-0727
Patogios Koplyčios VELTUI — Bet Kurioje Chicagos Miesto Dalyje.
RADIO PROGRAMAI IŠ STOTIES W G E S
(1390 kilocycles)
Leidžiama Kas Šeštadienį Nuo 9:15 Iki 9:30 Val. Ryto.

SEKANTIEJI YRA NARIAI CHICAGO LIETUVIŲ LAIDOTUVIŲ DIREKTORIŲ ASOCIACIJOS

Ambulansų patarnavimas yra teikiamas dieną ir naktį Reikale, šaukite mus.

Mes turime koplyčias visose Chicagos ir Roselando dalyse ir tuojau patarnaujame.

LACHAWICZ ir SŪNAI
2314 W. 23rd PLACE Phone: VIrginia 7-6672
10756 S. MICHIGAN PUllman 5-1270

PETRAS P. GURSKIS
659 WEST 18th STREET Phone SEeley 3-5711

IGNACAS J. ZOLP
1646 WEST 46th ST. Phone: YArds 7-0781

POVILAS J. RIDIKAS
3354 S. HALSTED ST. 710 W. 18th STREET
Telephone: YArds 7-1419

LEONARDAS L. BUKAUSKAS
10821 S. MICHIGAN AVE. Phone: PUllman 5-9661

ANTANAS M. PHILLIPS
3307 S. LITUANICA AVE. Phone YArds 7-4908

JULIUS LIULEVIČIUS
4348 So. California Ave. Phone LAfayette 3-3572

AMERIKOJE IR PASAULYJE

Kur Yra Geriau Būti Belaisviu?

ROMA. — Amerikos Jungt. Valstybių vyriausybė atmokėjo paskutinę dalį 20 milijonų dolerių už Italijos karo belaisvius, kurie buvo atvešti į Ameriką ir čia dirbo žemės ūkyje arba pramonėje. Nors taikos sutartimi mūs vyriausybė nebuvo įpareigota mokėti už karo belaisvių darbą, tačiau ji pasirodė dž ntelmenas ir įvertinanti žmogaus darbą.

Sov. Rusijoj milijonai buvusio karo belaisvių ne tik negauna jokio atlyginimo, bet tūkstančiai jų žusta nuo bado, šalčio ir nežmoniškų darbo sąlygų.

Bažnyčios Varpai Garsino Pramogas

SPOKANE, Wash. — Šv. Aloyzo parapijos bažnyčioj yra įtaisyti mechaniški varpai (chimes). Šiomis dienomis parapijos klebonas nustebo, kuomet pardėjo plaukti skundai, kad iš bažnyčios bokšto pasigirsta įvairus garsinimai, arklių lenktynių rezultatai, net šaukimas policijos.

Klebonui įsakius užrakinti viškose priėjimą prie "chimes" mechanizmo, pasibaigė ir keisti dalykai.

Naujas Komunistų Pasigyrimas

LONDON. — Čia gauta TASS žinia apie naują komunistų pasigyrimą. Esą, parašutininkų istorijoj pirmutinis yra rusas, kuris šiomis dienomis su parašutu iššoko iš lėktuvo, skridusio greitumu 477 mylių į valandą, 6,400 pėdų aukštumoj. Tuo parašutininku esąs kapitonas Aleksei Bystrov.

Telefonų Knygos Juodojoj Biržoj

BERLYNAS. — Kaip bloga dabar yra buvusioj Vokietijos sostinėj, rodo dar ir šis faktas, kad turįs namuose telefoną negali gauti telefono sąrašo (knygos). Kas nori gauti knygą, privalo surinkti šešioliką svarų sunaudoto poperio ir nunešęs į centralinę išmainyti į knygą. Juodojoj biržoj telefonų knygą galima gauti už 100 markių (rusiškų). Skaitant markę po 30 centų, išeitų $30 už knygą.

Vakarų Berlyno spauda kaltina komunistus dėl graf... r iesto administracijoj, kuri naują knygos laidą (a... po karo paliaubų) nukreipė pasipelnymo tikslui.

NUŽUDYTAS JAUNAS TURTUOLIS

Greenville Baker, milijonų paveldėtojas (čia jis matomas su savo žmona), paslaptingai nužudytas šeimos plantacijoje prie Tallahassee, Fla. Jis važiavo su kitu asmeniu "džypu". Iš karto buvo manoma, kad jis žuvo nelaimingam atsitikime, bet tyrinėjimas parodė, kad jis buvo peršautas. (Acme Telephoto)

Am. J. Valstybės Telefonų Centras

Americai Telephone and Telegraph Co. žiniomis Amerikos Jungt. Valstybės turi tiktai šeštą nuošimtį viso pasaulio gyventojų, bet telefonų — veik tris penktadalius viso, kiek jų randasi visame pasaulyje, būtent 60 milijonų.

Iš šešių milijonų naujų įvestų telefonų 1947 metais, A. J. Valstybėms priklauso 3,500,000, o likusieji - kitiems pasaulio kraštams. Su pradžia šių metų Amerikoj kas keturiems asmenims išpuola vienas telefonas.

PLATINKITE "DRAUGĄ"

Jos. F. Budrik

INCORPORATED

3241 S. Halsted St.

Tel.: CAlumet 5-7237

UŽKVIEČIA —

Visus atsilankyti į Didžiulį sausio mėnesio išpardavimą:— Rakandų, Radio, Television Setu, Elektrinių Šaldytuvų, Skalbiamu Mašinų, Rašomų Mašinėlių, Rekordu, Jewelry, Deimontų, Laikrodėlių.

VISKAS PARDUODAMA NUŽEMINTOMIS KAINOMIS

BUDRIKO Leidžiama Žymi Radio Programa
W C F L — 1000 kil
Sekmad. Vakare .... 5:30 P. M.
Įdomu Visiems Pasiklausyti

Įvairios Žinios

ROMA. — Du Amerikos kino artistai: Tyrone Power ir Linda Christian susituokė katalikų Santa Francesca bažnyčioj.

CHAMPAIGN, Ill. — Illinois Universitete skaičius studentų šįmet siekia 28,929. Pernai buvo 1,015 studentų daugiau.

SAN DIEGO, Calif. — Pirmoji Marinų Divizija išplaukė į Alaską manevrams, kurie bus pravesti labai blogama ore: šiaurės šaltyje ir didelėse sniego pūgose.

WASHINGTON. — Senatorius Barkley (D.-Ky.) įnešė į kongresą sumanymą, kad vyriausybė teiktų pagalbos karo veteranams įeiti į biznį.

PITTSBURGH, Pa. — Carnegie Institute of Technology paskelbė gavęs iš W. L. ir May T. Mellon Fundacijos dovanų šešis milijonus dolerių.

SPRINGFIELD, Ill. — 393 nauji advokatai išlaikė valstybinius kvotimus ir gavo leidimą praktikuoti teises. Tokios didelės klasės nėra buvę nuo prieškarinių laikų.

RIO DE JANEIRO. — Čia mirė Charles Ponzi, kuris 1920 metais Boston'e buvo pagarsėjęs tuo, kuo Chicagoj buvo pagarsėję Bishop ir kiti tamsių žmonių apgavikai. Vyriausybė buvo jį deportavus Italijon, iš kurios vėliau jis išvyko į Braziliją. Mirė skurde. Palaidojimui buvo susitaupęs $75 iš vyriausybės pensijos.

MARGUTIS

VIENINTELIS AMERIKOS LIETUVIŲ KASDIENINIS RADIO LAIKRAŠTIS. — ĮSTEIGTAS BAL. 11 d., 1932

Kviečiame klausytis muzikos, dainų, žinių ir pranešimu.

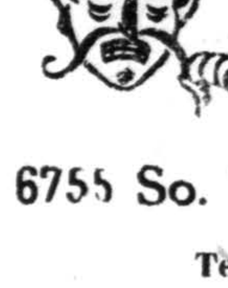

WHFC - 1450 kilocycles

SEKMADIENIAIS: nuo 1-mos iki 2-ros valandos popiet —
KITOMIS DIENOMIS: nuo 9:30 valandos vakare.
EXTRA PROGRAMAS: Ketvirtadieniais nuo 7 iki 8 val. vak.

MARGUČIO Ofiso Adresas:

6755 So. Western Ave., Chicago, Ill.

Telefonas — GRovehill 6-2242

DĖMESIO! DĖMESIO!

MŪSŲ GAMINAMAS NAUJAS PRODUKTAS —
TIKRA LIETUVIŠKA KAIMIŠKA RUGINĖ DUONA!

Išvežiojame Chicagoje ir priemiesčiuose. Ne Chicagoje gyvenantiems prisiunčiame paštu. Gausite per vieną dieną.

Prisiminkite gimtuosius namus. Valgykite tikrą lietuvišką kaimišką ruginę duoną.

PIVARŪNAS BAKERY
Skambinkite Tel. FRontier 6-4622
Arba rašykite sekančiu adresu:
4622 S. Marshfield Ave., Chicago, Ill.

Planingas Taupymas Moka Gerus Dividendus

- Kiekvienas, kuris kas savaitę arba kas mėnesį taupo nors truputį, — taupo planingai.
- Taupyti reik įprast. Taupyk nors mažai, bet reguliariai.
- Nuo 1905 metų kiekvienam taupytojui Mutual Federal Savings moka gerus dividendus du kartu į metus.
- Kiekvieno taupytojo sąskaita apdrausta iki $5,000 per Federal Savings and Loan Ins. Corp. nuo 1935 metų.
- Pradėk Taupyti Šiandien!

FEDERAL SAVINGS AND LOAN INSURANCE CORPORATION — SAFETY OF YOUR SAVINGS — INSURED — UP TO $5000.

Mutual Federal Savings

Chartered and Supervised by the United States Government
JOHN J. KAZANAUSKAS, Pres.
2202 W. Cermak Rd. Chicago 8, Illinois
PHONE — VIrginia 7-7747

CHICAGOS NAUJIENOS

Trumpos Žinelės

Vaikų Paralyžiaus Fundacija dešimtukų vajui vadu paskyrė Miss Edith Bennett, 906 N. Long ave., kuri per tris pastaruosius metus gerai tą reikalą išvedė.

Ežere ties Division pakraščių sargyba turėjo iškirsti eketę, kad išimtų lavoną skendulio Frank Ducci, kuris, šeimos pranešimu, buvo dingęs nuo Naujų Metų.

Naujas pašto viršininkas Haderlein iškėlė reikalą keletos naujų pašto skyrių Chicagoj. Sako, pašto biznis kiekvieną metą kyla, tad reikalinga naujų skyrių.

Apie 20,000 čikagiečių gresia kalėjimas dėl neužsimokėjimo bausmės už peržengimo trafiko taisyklių. Gavęs warant'ą nusikaltęs turės būti paimtas į policijos stotį, kur turės padėti užstatą arba bus paimtas į kalėjimą.

Chicago mokyklų viršininkas paskelbė pradėsiąs rinkti mokytojus-kandidatus pasiketimui su mokytojais D. Britanijoj, Kanadoj ir gal būt Prancūzijoj. Kandidatai turės pereiti aukštą kvalifikacijos skryningą. Šią mokytojų su minėtais kraštais pasiketimo programą vykdo federalė vyriausybė. Programa prasidės ateinantį rudenį.

FBI viršininkas Chicago regijonui pareikalavo policijos, kad kiekvienas jaunuolis, kuris bus sulaikytas dėl peržengimo trafiko taisyklių, parodytų registracijos kortelę karinei prievolei atlikti. Kurie neturės kortelės, turi būti perduoti FBI biurui.

Policija vykdo įsakymą areštuoti kiekvieną jaunuolį žemiau 16-kos metų, kurie vėlai vakare bus rasti gatvėse be tėvų arba vyresniųjų globos. Penktadienių ir šeštadienių vakarais jaunuoliams to amžiaus leidžiama būti gatvėse iki 11:30 val., o kitais vakarais iki 10:30 val.

Apie du šimtai demokratų, įimant valstybės gubernatorių, valstybės sekretorių, partijos valstybėj pirmininką ir kitus žymesnius demokratų veikėjus, išvyko į Washington prezidento inauguracijon. Specialų traukinį sudarė penkiolika vagonų.

Švietimo Tarybai paskelbus sumanymą uždaryti Hale vardo mokyklą, kuri randasi ant kampo Central ir 63rd gatvių, prie Chicago aerodromo, ir 900 vaikų perkelti į gan tolokai esančią Hubbard vardo mokyklą, iššaukė didelį tėvų protestą. Protestuoja taipgi ir Hubbard apylinkės tėvai, nes, perkėlus Hale mokyklos vaikus, vietiniams pasidarytų per ankšta. Dar nežinia, kaip bus išrištas šis klausimas.

DAR-ES-SALAAN, Taganyka. — Ruiterio žinių agentūra praneša, kad pernai iš šio krašto buvo eksportuota deimantų už keturis milijonus dolerių. Pernai deimontų eksportas siekė tiktai virš milijono dol.

NAPANEE, Ind. — Richard Linn, 19 metų amžiaus, liuosnoriai pasidavė kaipo "guinea pig" naujiems atominiams vaistams išbandyti prieš ligą, vadinamą leukemija, iš kurios tik vienas iš tūkstančio pasveiksta. Ligonis atvežtas į Billings ligoninę, Chicagon.

BUCKLEY, Ill. — Išsisėmus fondui, iš kurio buvo apmokami panaktiniai, miestelio mėras rado kitokią išeitį. Jis kiekvieną miestelio gyventoją įpareigojo paeiliui eiti panaktinio pareigas. Kurie turi automobilius, tie pareigas gali atlikti važiuoti, bet patys privalo nusipirkti gazolino. Panaktiniai labiausiai turi žiūrėt, kad nekiltų gaisras.

WASHINGTON. — Prezidento Truman inauguracija demokratų partijai kainuos $50,000 ekstra. Senatas atmetė sumanymą, kad inauguracijos ir bankieto bilietai būtų paliuosuoti nuo federalių mokesčių (taksų). Visi bilietai buvo parduoti be taksų mokesčio priedo.

WASHINGTON. -- Bethseda (Md.) Naval Medical Center ligoninėj mirė AJV ambasadorius Pakistan'ui Paul H. Alling. Ambasadorium buvo paskirtas 1947 m. Pernai vasarą susirgo ir parveštas į Ameriką.

STASYS LITWINAS SAKO:

"DABAR — TAI GERIAUSIAS LAIKAS PIRKTI VISOKIOS RŪŠIES NAMAMS REIKMENIS." GERAS PASIRINKIMAS

Stogams Reikmenys — Insuluotų Plytų-Išvaizdos Sidings — Langų — Durų — Tvoroms Materiolo — Maliavos — Varnišo — Enamelio — Geležinių Namams Reikmenų-Hardware — Pleisterio — Cemento — Srutų — Visokios Rūšies Insuliacijos Materiolo — Šturmo Langų — Kombinacijos Durų — Wallboard — Plaster Board — Vamzdžių ir Daug Kitų Reikalingų Dalykų. Pasiteiraukite!

APROKAVIMAS IR PRISTATYMAS TEIKIAMAS DYKAI

CARR MOODY LUMBER CO.
STASYS LITWINAS, Pres.
3039 S. HALSTED ST. ...... TEL. VICTORY 1272
VALANDOS: Nuo 8-tos val. ryto iki 6-tos val. vak.
Šeštad. — 8 val. iki 3 val. popiet.

Tikrai Idomu

MILAN, Italija. — Sargyba Šveicarijos rubežių sugavo amerikietį, Armando Russo, iš Philadelphia, Pa., gyvenantį Munich'e, su nepaprastu šmugeliu. Jo automobiilo fenderis pasirodė nukaltas iš sidabro. Fenderis buvo labai lengvai padengtas varnišu. Jei nebūdri sargybos akis, jam būtų pavykę tokiu būdu išmugeliuoti 308 svarus sidabro.

PHILLIPSBURGH, Pa.— Du keturiolikos metų berniukai, būdami negabūs mokykloj, norėjo išsprogdinti mokyklos rūmus. Jie buvo tiek paslėpę dinamito, kad būt užtekę ne tik mokyklai bet ir apylinkės namams į padanges "išlėkti".

Katalikas turi aiškiai žinoti, kad jo pareiga yra skaityti katalikiškus laikraščius ir knygas.

Aplink mus

× **Elena (po tėvais Jackūnaitė) ir Kazimieras Lubinai,** savininkai valgomųjų daiktų krautuvės, 4015 So. Artesian Ave., per brolį Vladą paaukojo $100 Tėvų Marijonų Statybos Fondui. Jau ni geradariai augina dukterį, kuri lanko parapijos mokyklą, ir sūnų.

× **"Draugo" koncertas** įvyks Brighton Park ribose. Užėjus su bet kokiu finansiniu reikalu į Standard Federal Savings and Loan Assn., galima įsigyti (pas P. Šliogeri) ir "Draugo" koncerto tikietų. Ši lietuvio finansininko J. Mackiewich vedama įstaiga yra ne per toli nuo St. Agnes Auditorium.

× **LRK Susivienymo Chicago apskritis** iš savo iždo paskyrė $10 nupirkimui tikietų "Draugo" koncerto, vasario 6 d., St. Agnes Auditorium. Tai kuklus apskrities dėkingumas mūsų dienraščiui už dedamas žinias iš apskrities ir kuopų veiklos. Gražus pavyzdys kitoms organizacijų apskritiems, draugijoms ir klubams.

× **Chicago Lietuvių Taryba** jau išsiuntinėjo visoms patrijotinėms draugijoms ir klubams laiškus, kuriuose kviečia skaitlingai dalyvauti Lietuvos nepriklausomybės paminėjime, vasario 13 d., Amalgamated centre. Laiškuose taipgi prašo ir aukų kovai už išlaisvinima Lietuvos iš komunistų vergijos.

× **West Pullman lietuvius** "Draugo" koncerto tikietais gali aprūpinti Kaz. Venskus, 12400 Emerald Ave., sekmadieniais prie bažnyčios, o roselandiečius — bažnyčios zakristijonas J. Labzentis. Tikietų Roselande taipgi galima gauti ir Sunshine Super Mart, 10742 S. Michigan Av., kurios savininkai yra P. ir O. Paviloniai. Uršulę Matekonis, Anelę Belinis, M. Paviloni, M. Žukauskienę, L. Paliliūnienę ir Pivariūnus.

× **Frances Krusza,** 2543 W. 45 St., yra vienatinė lietuvė Moterų Bowling Sąjungoj, kuri ruošias turnamentui, Bowling Alley, prie 60 ir S. Halsted gatvių. Turnamentas prasidės sausio 22 d. Ji yra viena žymesnių bovlininkių ir tikisi laimėti pirmenybę.

× **Catherine La Buda** (Poremskis) iš Brighton Park šį pavasarį baigs moterų grožio saliono kursus. Jau ir dabar savo namuose, 4336 S. Artesian Ave., papuošia moteris sulig vėliausios mados.

× **Marquette Park lietuviams įdomu:** "Draugo" koncerto tikietų galima dar gauti pas laikrodininką A. Petkų, 2502 W. 69 St., ir Marquette Laundry, 2416 W. 69 St., kurios savininkai yra Jakučiai, Miss ir Mrs. Kasper užeigoje, Musteikių Food Store, ir pas J. Puplesį.

× **Dorothy ir Mike Biago,** savininkai Rockwell Club, 3957 S. Rockwell St., jau apsirūpino "Draugo" koncerto tikietais ir dabar tiktai laukia tos dienos.