DRAUGAS
Leidžia Lietuvių Katalikų Spaudos Draugija
2334 So. Oakley Ave., Chicago 8, Illinois
Telefonas — Virginia 7-6640; 7-6641
Vienintėlis tautinės ir tikybinės minties lietuvių dienraštis pasaulyje

DRAUGAS

THE LITHUANIAN DAILY FRIEND

DRAUGAS
Published by the Lithuanian Catholic Press Society
2334 So. Oakley Ave., Chicago 8, Illinois
Tel. Virginia 7-6640; 7-6641
The most influential Lithuanian Daily in America

No. 74 Kaina 4 centai CHICAGO, ILL., ANTRADIENIS, KOVO (MARCH) 29, 1949 Price 4 cents Vol. XXXIII

KONGRESAS SUSITARIA NUOMŲ KONTROLEI

AR ATLANTO PAKTAS ŽADA TAIKĄ? RUSIJAI NEPAVYKO JĮ SUKLIUDYTI

Ar Stalinas Nutars Sekti Savo Pirmtakūno Hitlerio Pėdomis?

Rašo VYT. ARŪNAS
Specialus DRAUGO Korespondentas Paryžiuje

Reikia pripažinti, kad Atlanto pakto pasirašymas bus svarbiu įvykiu, kokio dar nebuvo nuo karo pabaigos. Kada vieni sako, kad tai taikos paktas, kiti, daugiausiai komunistai, tvirtina priešingai, kad tai būsiąs karo paktas.

Pirmąją savaitę po pakto paskelbimo žmonės skaitė visus keturioliką jo straipsnių, darydami politiškas, ekonomiškas, finansines ir strategiškas išvadas.

Ką tikrumoje žada Atlanto paktas? Taiką ar karą?

Pasirašiusieji Negalvoja Apie Agresiją

Paktą pasirašančios valstybės iškilmingai pareiškia: jei bent vienas ju narys bus užpultas, skaitysis, kad visi vienodai buvo užpulti, ir bus imtasi greitos akcijos, kad atmušus agresorių. Nė vienas pasirašančiųjų — Amerika, Kanada, Anglija, Prancūzija, Belgija, Olandija, Liuksemburgas ir Norvegija — negalvoja iš savo pusės pradėti jokios agresijos. Panašios nuomonės yra ir kiti pakviestieji prisidėti prie pakto: Italija, Danija, Islandija ir Portugalija.

Visos šios dvylika valstybių susijungia į paktą gintis, o ne pulti.

Tačiau, kokia dėl to bus Sovietų Rusijos reakcija? Užmiršdama, kad vakarų blokas yra tik atsakymas į rytų bloką, kuris jau prieš 2 metus buvo sudarytas, Maskva nenustoja rėkusi visu balsu, kaip tas vagis, kuris, vejamas policijos, rėkia: "Laikykit vagį!" Maskva viską darė, kad sukliudytų derybas dėl pakto, ir dabar viską daro, kad sutrukdytų jo pasirašymą. Pradžioje ji kreipėsi į Norvegiją ir kitas skandinavų valstybes, paskui per savo užsieny esančius agentus Thorezą, Togliattį ir dar keletą kitų davė suprasti, kad karo atveju komunistai eis su raudonąja armija.

Bet visi šie dalykai nesutrukdė, ir paktas bus pasirašytas Washingtone. Ką tada darys Sovietų Rusija? Kokia bus jos trečioji ofenzyva? Greičiausiai ji bandys imtis masinės akcijos. Gal būt, ji stengsis išnaudoti vieną iš keturių jautriausių punktų: Balkanus, Skandinaviją, Iraną ar Turkiją. Labiausiai visų dėmesis nukreiptas į pirmuosius du punktus, kur ji pasiryžusi tiesioginiai pulti Jugoslaviją ir Suomiją.

Sukliudyti Karą Ar Jį Laimėti?

Bet kiekviename dalyke yra laimėjimai ir nuostoliai. Jei nebūtų numatoma laimėjimų, tai niekas nedarytų biznio. O jei nebūtų rizikos, tai būtų perdaug puiku.

Kokie gi yra Atlanto pakto laimėjimai ir blogumai?

Jau vien tas dalykas, kad Sovietų Rusija deda visas pastangas sukliudyti Atlanto pakto pasirašymą, rodo, kiek jis yra svarbus. Pirmiausiai, jis galės sukliudyti karą, nes leis išlyginti kariškas jėgas tarp rytų ir vakarų. Tą dieną, kada Rusija pamatys vakarų Europą susiorganizavusią ir remiamą Amerikos, ji abejos pradėti karą, net jei ir tikėtusi pradžioje pergalę, galutinai ji pasijustų pralaimėjusi.

Antras dalykas, tai Europos valstybės galės susitelkti savo jėgas taikingam darbui. Penkios vakarų Europos valstybės jau buvo susijungusios į kariškę paktą, bet jos greit pamatė, kad nieko negalėsiančios naudingo padaryti be Amerikos pagalbos. Kai kurios Europos vietos buvo paliktos visai be apsaugos. Dabar jos bus užtikrintos apsauga.

Kokia Yra Šio Pakto Rizika?

Pakto priešininkai stengiasi įrodyti, kad Atlanto paktas sukelia karo pavojų. Bet kad tas jų įrodinėjimas būtų teisingas, jie turėtų pirma įrodyti, jog be Atlanto pakto Sovietų Rusija neturinti jokių agresyvinių ir imperialistinių minčių. Tačiau visi paskutinieji įvykiai rodė priešingai. Juk rytai pirmieji pasirašė tarpusavy visą eilę kariškų paktų. Vadinasi, reikia gintis ir dėl to nereikia pasilikti vieniems, ypač jei jaučiamasi neužtenkamai stipriu.

Pakto priešininkai sako, kad Amerika nestosianti karan, jei ir bus kitos paktą pasirašiusios valstybės užpultos, arba jei ir ateisianti į pagalbą, tai tada, kada sakysim tokia Prancūzija jau nustosianti egzistavusi.

Tiesa, paktas nėra automatiškas ir pradėti karą reikės kiekvienos suinteresuotos valstybės parlamento nutarimo. Bet reikia neužmiršti, kad Amerikos prezidentas turi teisę imtis kai kurių kariškų priemonių nelaukdamas Kongreso nutarimo. Vadinasi, Amerika pildys savo pasižadėjimą. Net jei Prancūzija pradžioje būtų užimta, vėliau ji bus iš naujo išlaisvinta, ko negalėtų atsitikti, jei Amerika neparemtų.

Ką Darys Stalinas?

Kad pradėjus šiuo metu karą, reikia, kad Stalinas pasektų Hitlerio pavyzdį: reikia, kad jis visai nebesiorientuotų politikoje ir pamestų galvą. Gi sovietiškas diktatorius pasižymi šaltakraujiškumu, ko neturėjo Hitleris. Bet troškimas neprarasti savo prestižo, gal būt, uždegs jame savimeilės liepsnelę ir pastūmės į avantiūrą, kuri privestų prie karo.

Tad klausimas, kaip jis reaguos į Atlanto paktą? Štai įvairios hipotezės:

Pirmiausiai jis galės nutraukti sutartis su Anglija ir Prancūzija. Tai galima pasakyti "platoniškos" priemonės. Paskui jis galės sukurstyti vakarų Europos komunistus streikuoti ir sabotuoti krašto ekonomišką gyvenimą. Tas dalykas yra nemalonus, bet prie karo dar negalės privesti. Kiek sunkiau, jei jis pradės operaciją prieš Jugoslaviją, arba jei bandys padaryti perversmą Suomijoje. Pagaliau, Stalinas gali kėsintis į Iraną ir Turkiją. Visuose šiuose paskutiniuose punktuose, kur bus susidurta su teritorialiniais klausimais, Stalinui teks susidurti su anglosaksais, ir čia jau galės kilti karas.

Greitu laiku mes pamatysime, ar Stalinas yra nutaręs pasilikti protingu, ar sekti Adolfo Hitlerio pėdomis...

Laikraščių spaustuvių darbininkų unija (AFL) atmetė "galūtiną" Chicagos laikraščių leidėjų pasiūlymą dėl aštuonių nepriimtinų punktų sutartyje. Unijos lokalas, kuris streikuoja jau 17 mėnesių, dar nėra balsavęs to pasiūlymo reikalu.

PRADĖJO PLAUKIOJIMĄ DIDELIUOSE EŽERUOSE

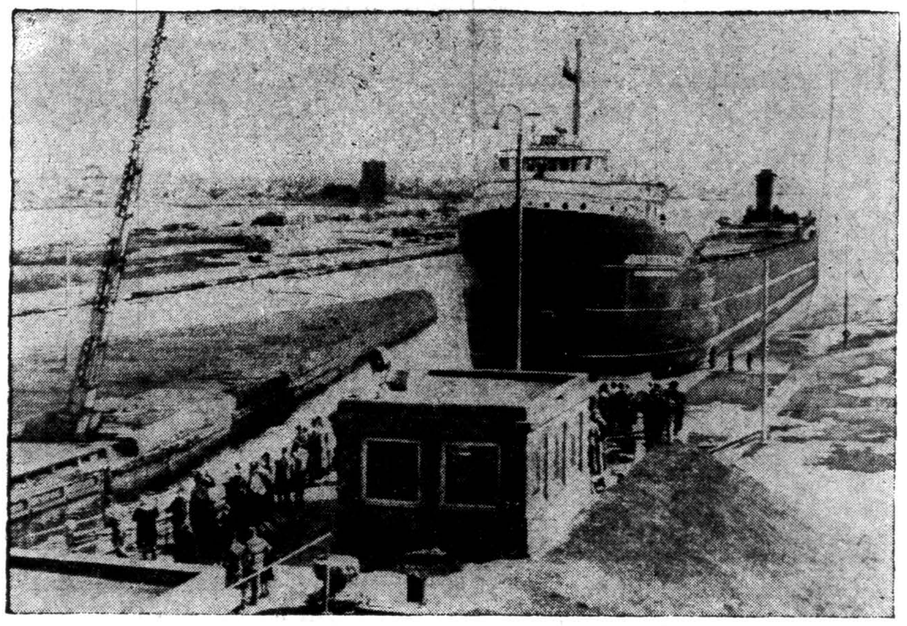

Rūdžio vežimui laivas John T. Hutchinson plaukia per Sault Ste. Marie prataką, Michigane, pradėdamas plaukiojimą "Great Lakes" ežerais. Tas 14,000 tonų laivas iš Toledo, Ohio, yra vienas daugelio laivų, kurie pradeda anksčiausį plaukiojimo sezoną tų ežerų istorijoje. (Acme Telephoto)

Prancūzų Koalicija Laimėjimo Rinkimus

PARYŽIUS, kovo 28. — Prancūzijos vidurinė koalicija perviršijo savo DeGaullistus ir komunistus oponentus apskričių rinkimuose, kurie užsibaigė vakar. Valdžią sudarančios partijos laimėjo 1,082 vietas patarėjų tarybose, gaullistams teko 389, ir komunistams tik 37. Nepriklausomi kandidatai laimėjo 99 vietas.

Eisenhower Išvyko į Key West Gydytis

WASHINGTON, kovo 28. — Gen. Dwight D. Eisenhower šiandien Prez. Trumano lėktuvu išskrido į Key West, Fla., gydytis nuo vidurių uždegimo. Jis ilsėsis karo laivyno stotyje Key Weste.

Eisenhoweris yra laikinas pirmininkas štabų viršininkų tarybos. Jis sakė, jei sveikata pagerės, jis pakvies viršininkus atvykti pas jį pasitarti.

Išgelbėjo 11 Lakūnų Nusileidusių Pacifike

KWAJALEIN, kovo 28.— Prekinis laivas per radijo šiandien pranešė, kad jis nuėmė 11 amerikiečių nuo jų skęstančio bombonešio Pacifike, kur jis buvo vakar dieną priverstas nusileisti. Nepasakyta, ar visi išgelbėtieji lakūnai buvo rasti sveiki.

● U. S. B-26 bombonešis sekmadieny smogė į Fujiyama kalno viršūnę, Japonijoje. Keturi įgulos nariai žuvo.

● Rytų (sovietų) Berlyno policijos viršininkas Markgraf pasakė tą, ką visi ir taip žinojo — iškilus karui, jo policija kovos bolševikų pusėje.

Čekija Susirūpinusi Dėl Žydų Išbėgimo

PRAGA, kovo 28. — Nuo Izraelio valstybės paskelbimo pr. m. gegužės mėnesy, suvirš 20,000 Čekijos žydų jau išvyko į naująją žydų tėvynę. Čekų komunistinė vyriausybė pradėjo dėl to susirūpinti, kadangi beveik visi išvykusieji žydai buvo gydytojai, advokatai, mokslininkai ir pramonininkai. Iki šiol čekai nestato kliūčių žydų išvažiavimui, nors kitų tautybių žmonėms yra labai sunku gauti išvažiavimo vizas.

Taip pat komunistų valdomos Rumunijos, Bulgarijos ir Vengrijos valstybės neleidžia žydam išvažiuoti, kad ir Izraelin, ir užrakina traukinių vagonus pervažiuojančius su žydais iš Čekijos.

Iškėlė 7 Lakūnus Iš Arktiko Ledyno

EDMONTON, kovo 28. — U. S. Dakota lėktuvas iš Thule, Grenlandijos, vakar nusileido Ellesmere saloje, 350 mylių šiaurėje nuo Šiaurės Ašigalio, ir išvežė septynis U. S. lakūnus, kurių lėktuvas buvo nukritęs ten ketvirtadieny.

PLATINKITE "DRAUGĄ"

VĖLIAUSIŲ ŽINIŲ SANTRAUKA

—Vakar su didelėm iškilmėm prisiekdintas naujasis krašto apsaugos sekr. Louis A. Johnson. Jis užtikrino, kad kariuomenė, laivynas ir aviacija bus sujungtos ir sakė, kad Amerika nori garbingos ir laisvos taikos, bet ji tikrai nugalės agresiją, nežiūrint kur ji iškiltų. Išeinąs sekr. Forrestal buvo Prez. Trumano apdekoruotas medaliu.

—Amerika atmetė Rusijos reikalavimą, kad jos samdinys UNoje V. Gubitčev būtų paleistas. Jis turės stoti teisman už šnipinėjimą, U. S. paslapčių vogimą.

—Londone vakar prasidėjo 45 diplomatų konferencija, išdirbti planą Suvienytos Europos tarybai.

—Italijos žvalgyba sakė, 17 asmenų buvo užmušti Tito ir anti-Tito jėgų kovoje prie Italijos sienos.

—Iranas protestavo Rusijai prieš incidentą, kuriame sovietų kariai nušovė iranietį, suėmė 2 kitus.

—Kinijos valdžios taikos misija sakė, ketvirtadieny skris Peipingan pradėti derybas su komunistais.

—Senate vakar vėl karštai debatuota Marshall plano pratęsimo ir finansavimo reikalas. Republikonai deda pastangų sumažinti prašomą $5.5 bilijonų sumą.

—Izraelis pradėjo kelti kitus valdžios skyrius į Jeruzalę, lyg duodamas suprasti, kad tai jų sostinė.

NELEIS KELTI NUOMŲ, BET DUOS SAVININKAMS 'TEISINGĄ PELNĄ'

Sudarius Kompromisą, Kongresas Patvirtins Pirm Kovo 31 d.

WASHINGTON, kovo 28. — Senatorių-atstovų konferencijos komitetas šiandien susitarė dėl 15 mėnesių pratęsimo nuomų kontrolės įstatymo, kuris reikalauja teisingo pelno namų savininkams. Tuo būdu, kongresas suspės pravesti naująją kontrolės bilių pirm senojo įstatymo išsibaigimo kovo 31 d.

Tas susitarimas atidaro kelią atstovų rūmams ir senatui pravesti nuomų kontrolės įstatymą pirm negu dabartinis įstatymas išsibaigs vidurnakty ketvirtadieny.

Sen. Lucas iš Illinois, demokratų vadas, sakė naujasis bilius bus patiektas senatui, kaip tik biliaus projektas bus atitinkamai suredaguotas.

Nebus 10% Pakėlimų

Dėsnys reikalaująs teisingą pelną namų savininkams yra tas, kurį senatas reikalavo aprūpinimui by kokių galimų nuomų pakėlimų. Atstovai komiteto nariai šeštadieny jį atmetė, dėl ko per savaitės galą nebuvo susitarta.

To dėsnio priėmimas panaikina: 1) Tą dalį senato biliaus, kur buvo numatoma kai kurie nuomų pakėlimai iki 10 nuošimčių. 2) Tą nuostatą atstovų rūmų bilyje, kuris reikalavo, kad valdžia nustatytų tokį nuomų aukštį, kuris užtikrintų "atitinkamą pelną už atitinkamą vertę" nuosavybių.

Trumanas Nieko Nesakė

Kaip dabar stovi, bilius daug kuo skiriasi nuo Prez. Trumano prašyto 24 mėnesių pratęsimo kontrolių ir sugriežtinto įstatymo. Pratęsimas bus 15-ai mėnesių.

Kongreso vadai sakė, tačiau, kad Prezidentas nekritikavo paruoššiamąjį kontrolių pratęsimo bilių, kuomet jie šį rytą turėjo savaitinę konferenciją su juo.

Angliakasiai Baigė Savo 2 Savaičių Streiką

PITTSBURGH, kovo 28. —Užbaigę savo dviejų savaičių streiką 463,000 angliakasių šiandien grįžo į kasyklas, pildydami UMW prezidento John L. Lewiso įsakymą. To pasėkoje, geležinkeliai jau pradėjo kviesti atgal anksčiau atleistuosius darbininkus.

Lewisas buvo paskelbęs darbo sustabdymą dalinai kaipo protestą prieš Dr. J. Boyd paskyrimą į U.S. kasyklų biuro viršininkus. Senatas ignoravo Lewisą ir patvirtino Boydo paskyrimą 50 balsų prieš 11.

KALENDORIUS

Kovo 29 d.: **Šv. Jonas Barachius**; senovės: Eikis ir Gygoja.

Kovo 30 d.: **Šv. Jonas Klimakas**; senovės: Daniulis ir Siutė.

Sako, Rusai Pasiruošę Įsiveržti į Vakarus

BERLYNAS, kovo 28. — Rusų kariuomenės laikraštis Taegliche Rundschau atspausdino sovietų kapitono A. Morozovo straipsnį, kuriame jis sakė, kad Rusija įsiveržtų į kai kurias Vakarų Europos šalis, jei kiltų karas. Anot autoriaus, tas butų daroma tik tada, jeigu Rusija "būtų priversta" imtis tokio žygio.

Morosov rašė, kad rusai veržtųsi vakaruosna "vydamiesi imperialistinį agresorių" — Ameriką ir jos sąjungininkus. Jis teigė, kad kare tarpe Rusijos ir Vakarų sovietai gali pasitikėti Vakarų Europos komunistų pagalbą, ir tam pacitavo tų kraštų komunistų vadų neseniai padarytus ištikimybės Rusijai pareiškimus.

Rusų karininkas sakė, jo straipsnis yra atsakymas į "karo kurstytojų" laikraščius Vakaruose, kurie įvairiai spėlioja apie Rytų-Vakarų karo rezultatus.

Rusai Sako, Amerika Ieško Bazės Suomijoje

MASKVA, kovo 28. — Sovietų kariuomenės organas Raudonoji Žvaigždė vakar sakė, kad nesenai įvykdytas vilkų medžiojimas Suomijos Laplandijoje tikrumoje buvo ieškojimas karinės bazės. Bolševikai rašė, kad anglų-amerikiečių dalyvavimas medžioklėje "yra suprantamas, kaip ir teisingųjų Suomijos žmonių susirūpinimas."

Tebeieško Užgyrimo Wallgren Paskyrimui

WASHINGTON, kovo 28. — Prez. Trumanas šią savaitę padarys dar vieną bandymą išgauti senato patvirtinimą jo draugo Mon C. Wallgren paskyrimui į krašto apsaugos išteklių tarybos pirmininkus. Administracijos atstovas sakė, pirmas žingsnis bus pakvietimas senatorių Tydings (D., Md.) ir Magnuson (Dem., Wash.) į Baltuosius Rūmus pasitarimui dėl galimybių tuo reikalu.

Tydings yra pirmininkas senato ginkluotų jėgų komiteto, kuris prieš 10 dienų padėjo į šalį, ir tuo būdu sustabdė, Wallgreno nominaciją.

ORAS

Apsiniaukus, lietinga, nešalta. Saulė teka 5:41; leidžiasi 6:12.

PAS MŪSŲ DARBO ŽMONES

AŠ BUVAU ALKOHOLIKAS

— Pasaulyje yra trys rūšys žmonių, — ėmė man pasakoti Mykolas Žičkus: — negeriantieji, gėrimą sukontroliuojantieji ir nesikontroliuojantieji gėrėjai. Aš buvau nekontroliuojamas alkoholikas. Iš pradžių išmesdavau "čerką" kitą kokiame suėjime, parengime. Paskiau jau reguliariai pradėjau sustoti saliūne šeštadieniais ir sekmadieniais. Paskiau jau kas vakarą, o vėliau jau ir pietų pertraukos metu išversdavau stiklelį. Tada man atrodė — viskas yra bloga, tik aš geras. Važiuoju būdavo iš darbo — ė, sakau, dar sustosiu vieną kitą į burną įpilti. Sėdi prie baro. Blia, blia — užsiplepi, kaip boba, jau ir po septynių. Pagalvoji — pareisiu dabar, vistiek žmona bars. Koks skirtumas pabūti ilgiau. Ir taip grįždavau trečią, ketvirtą valandą iš ryto. Paskiau nebegrįždavau po tris dienas į namus. Darbą pamečiau, po gatves vaikščiojau, prašydamas po kokį centą nuo praeivių. Jaučiau, kad tai negerai. Ėjau pas daktarus, bet niekas negelbėjo. Vienu metu net per tris mėnesius nebeparėjau į namus. Dirbau pas brolį, gaudavau keletą skatikų ir juos pragerdavau. Nekartą mąstydavau:

— O, kad aš galėčiau mesti gėrimą!

Bet jau negalėjau. Vos išeini iš namų — norisi, negali, rodos, be to...

Taip buvau nusigyvenęs, kad supratau, jog aš tik našta šeimai, nebegeras jiems. Ir nutariau pabėgti į Kalifornijos pusę. Žinojau, kad žmona sekmadieniais eina į bažnyčią. Nutaikiau vieną rytą, o raktą turėjau, ir nutariau pasiimti drabužius iš namų. Pareinu į butą. Žiūriu, prie durų prisegtas žmonos raštelis:

"Jeigu sugrįžtumei į namus, aš noriu Tave pamatyti, svarbus reikalas".

Pamaniau, kad ji mane suareštuos, atiduos į ligoninę. Nekreipdamas dėmesio pradėjau rinktis drabužius. Tuo metu atėjo vienas vyras iš apatinio aukšto ir nuskvietė mane pas save.

— Na gi, — sako, — nusiskusk, nusiprausk, pavalgyk.

Jo žmona pataisė man užkandžius.

Ir jisai pradėjo pasakoti, kad ir pats seniau stipriai, nekontroliuojamai gėrė, bet dabar prisidėjo prie Alcoholic Anonymous ir pradėjo naują gyvenimą. Bet jis pridėjo:

— Aš dar tik neseniai prie jų. Palauk, aš pakviesiu kitus du.

— O, o, — pamaniau (pasakojo Mykolas), — atiduos mane į beprotnamį, į Manteno, ar į valstybinį Chicagoje.

Laukiau jų. Pergyvenau tokį nervų įtempimą, kad visas drebėjau. Tą pastebėjęs mano bičiulis davė išgerti porą gurkšnių.

Atėjo tuodu vyrai. Gražiai pasisakė savo pavardes, pasisveikino, su manim, ranką padavė.

Man labai padarė įspūdį, kad jie taip mandagiai su manimi.

Ir pradėjo jie pasakoti, kaip jie patys buvo nekontroliuojami gėrėjai. Kaip jie dabar visiškai metė. Pasakė, kad ir aš galiu mesti. Man padės Aukštesnioji Jėga.

Kalbėjo jie taip 4 valandas. Atėjo mano žmona, parvedė į mūsų kambarius ir paguldė. Aš buvau ligonis. Vyrai nuo to laiko nepaleido manęs iš akių — paskambindavo telefonu, ateidavo pakalbėti, o už keleto vakarų nusivedė mane, dar nepasveikusį pilnai, į miestą, kur buvo susirinkusių apie 1,800 buvusių alkoholikų, bet dabar pasitaisiusių. Jie pasakojo savo istorijas. Aš pastebėjau, kad vienas pasakojo, kaip jisai prašydavo žmonos pinigų gėrimui; kai ta kartą nedavė, ją karšt ais pelenais iš krosnies apipylė.

Tą išgirdęs pamaniau:

— Ė, jis buvo blogesnis už mane, o dabar pasitaisė.

Ten buvo šimtai buvusių alkoholikų, dabar jie gražiai apsirengę, tvarkingą gyvenimą pradėję, tokie draugiški, kits kitam padės, darbus padeda parūpinti...

Parvedė mane namo. Vis globojo. Gavau darbą. Nutariau kitaip pradėt gyventi. Pagundų gerti visada netrūksta. Kitas iš senųjų draugų pakviečia, bet kai atsisakai vieną kartą, kitą, jie palieka tave ramybėje, ypač jei mato, kad nebeturi pinigų. Gėrimo draugas tik tol draugas, kol turi pinigų. Bet aš suradau draugus, kurie man buvo draugai ir nelaimėje, ir kai pinigų neturėjau. Mes pradėjome lankytis pas kits kitą, pasikalbame, kartais kokį žaidimą kortomis sulošiame. Turėjau visada su savim saldainių kišenėje. Ėmėme lankyti susirinkimus, kur reikėjo išeiti speciali programa. Tokių grupių mieste dabar yra apie 140, mes savo grupėje turime 32 žmones. Renkamės kas penktadienis.

— Mes, — buvusių alkoholikų žmonos, irgi renkamės. Mes norime pagelbėti jiems ir viena kitai, — prabilo Sofija, Mykolo žmona.

Dabar Mykolas turi daug knygų prieš alkoholį; sako — nė už milijoną dolerių nepradėtų gerti.

— Buvo daug dalykų, kurių aš norėjau, — pasakojo Mykolas: — namų, automobilio, laisvės. Norėjau, bet negalėjau — butelis buvo pirma. Dabar aš tuos dalykus gausiu, tik gailiuosi, kad anksčiau neatsikėliau. Atrodo, kad žmogus tik tada ima atsitiesti, kai nukrinta iki dugno. Dabar mano kelias aiškus. Vieną kartą teko man parengime stovėti už baro, bet aš nusistatęs, ir nė stiklo neišgėriau. (Žmona pasakė, kad ji labai bijojo to vakaro ir slapta paprašė Mykolą sekti: jei jis atkristų ir siektų stiklelio, kad jį sulaikytų. Bet jis buvo stiprus...)

— Jis mums dabar perka dovanas, — džiaugėsi žmona.

— Ir sveikinimo kortą atsiuntė šventėms, — džiaugėsi duktė Dorotėja.

— Buvo laikas, kada aš buvau didžiausis pasauly melagis, — pasakojosi Mykolas, — bet AA (Alcoholic Anonymous) programa išmokė mane sielos ramybės, būti garbingu su savimi...

Jei užeina sunkesnė valanda iš pradžių, mes turime arba šauktis draugų, arba skaityti taisykles, kurias kiekvienas su savimi nešiojamės.

Gavau lapelį taisyklių, kur išskaičiau:

— Mes priėjome išvados, kad buvome likę bejėgiai prieš alkoholį...

— Įsitikinome, kad Didesnė Jėga, kaip mes, galės mus grąžinti į sveikatą.

— Nusprendėme savo valią ir savo gyvenimą pavesti Dievui, kaip mes jį supratom.

— Stropiai peržvelgėme savo būdo ypatybes.

— Prisipažinom Dievui, sau ir kitam žmogui mūsų blogybių prigimtį.

— Mes pasiruošę kad Dievas pašalintų mūsų būdo trūkumus, ir to Jį prašome...

— Pergyvenę dvasinį atgimimą, mes stengiamės tą linksmą naujieną nešti alkoholikams ir praktikuoti tuos dėsnius savo gyvenime.

Mykolas dabar džiaugėsi, kad jo tikėjimas dabar gyvas ir duoda jam jėgos. Ir jis parodė man pagrindinį jų šūkį:

— Dieve, duoki kantriai pakelti dalykus, kurių negalių pakeisti,

Duoki drąsos pakeisti tuos, kuriuos galiu, ir

Duoki išminties pažinti skirtumą tarp vienų ir kitų.

P. RUNSKIS

RUOŠIASI GINTI GIMTĄJĮ KRAŠTĄ

Jungtinių Valstybių Armijos naujokai randa, kad lauko pratybos yra labai įdomios. Artilerijos kariai mokosi šaudyti ir bendradarbiauti su kitais kariuomenės daliniais. Armijoje kiekvienas jaunuolis turi progos mokytis, kilti ir padaryti puikią karjerą.

Geras Lietuvių Vardas Kolumbijoje

Lietuvos nepriklausomybės paskelbimo sukakties proga Kolumbijoje gyvenantieji lietuviai salezietiečiai pasirūpino, kad vietiniai laikraščiai, leidžiami ispanų kalba, parašytų apie Lietuvos praeitį, apie dabartines kančias. Kolumbijos spauda taipgi labai šiltai sutiko tenai atvykstančius lietuvius DP, įdėjo plačius aprašymus, paveikslus.

Pavyzdinga Parapija

Maspeth, L. I., lietuvių parapija, energingo prel. J. Balkūno vadovaujama, atsiuntė ALT-ai $500. Savo laiške prel. J. Balkūnas rašo, kad toliau numato dar daugiau sukelti BALF-o naudai, tikėdamasis nuo kiekvieno asmens gauti mažiausiai po $1 aukų. Kad taip kitos lietuvių parapijos pasektų Maspetho pavyzdžiu!

"Draugas" — tai jūsų laikraštis, todėl visur ir visaip remkite jį.

JOS. F. BUDRIK, Inc.
3241 S. Halsted St.
Chicago 8, Ill.
Tel. CAlumet 5-7237

DIDELĖ RAKANDŲ KRAUTUVĖ

Užprašo Visus Atsilankyti ir Pamatyti DIDELĮ PAVASARINĮ PASIRINKIMĄ. Geriausios Kokybės Gražiausių Rakandų, Karpetų, Parlor Setų, Miegamo Kambario Setų, Dining Room Setų, Dinette, Krėslų, Lovų, Springsų, Matrasų, Lempų, Television Setų, Radio, Skalbiamų ir Prosymui Mašinų, Dulkių Valytuvų, Elektrikinių ir Gazinių Pečių ir Daug Kitų Namams Reikmenų.

Aplaikyta 400 ELEKTRINIŲ REFRIGERATORIŲ.

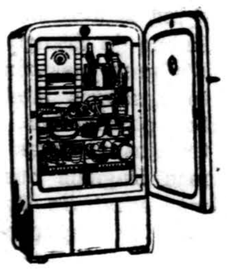

Kaina nuo $139.50 iki $398.00
Duodame Didelę Nuolaidą už Seną Refrigeratorių.

Parduodame Lengvais Daliniais Išmokėjimais. Krautuvė Atdara Pirmadienį ir Ketvirtadienio Vakarais. Sekmadieniais Uždaryta.

BUDRIKAS LEIDŽIA ŽYMIĄ RADIO PROGRAMĄ
IŠ W.C.F.J. (1000-kil) Radio Stoties. Sekmadienio Vakarais — 5:30 P.M.

KARPENTERIS
Generalinis Kontraktorius
Garažai, Pataisymai, Perdirbimas ir Sumoderninimas Virtuvių ir Maudynių. Pliasteravimas. Cemento Darbai, Plumbing. Mes važiuojame visur. Veltui duodame paaiškinimus.
Telefonuokite: BErkshire 7-7334

BARTA & LEJKAR
O'Brien dažų išvežiotojai
3354 W. 26th St.
Šaukite:
BIshop 7-7130

Planingas Taupymas Moka Gerus Dividendus

- Kiekvienas, kuris kas savaitę arba kas mėnesį taupo nors truputį, — taupo planingai.
- Taupyti reik įprast. Taupyk nors mažai, bet reguliariai.
- Nuo 1905 metų kiekvienam taupytojui Mutual Federal Savings moka gerus dividendus du kartu į metus.
- Kiekvieno taupytojo sąskaita apdrausta iki $5,000 per Federal Savings and Loan Ins. Corp. nuo 1935 metų.
- Pradėk Taupyti Šiandien!

FEDERAL SAVINGS AND LOAN INSURANCE CORPORATION — SAFETY OF YOUR SAVINGS — INSURED UP TO $5000.

Mutual Federal Savings
Chartered and Supervised by the United States Government
JOHN J. KAZANAUSKAS, Pres.
2202 W. Cermak Rd. Chicago 8, Illinois
PHONE — VIrginia 7-7747

MOTERYS, PASIGRAŽINKIT VELYKOMS
Atsilankydamos į
FRAN'S BEAUTY SHOP
(sav. — Mrs F. Valančius)
4434 S. Fairfield Ave.
Tel. LAfayette 3-7460
Permanents — $4.00 ir daugiau
Atliekame visokios mados sušukavimus
Pirmad. uždaryta visą dieną

SEND, Inc.
304 W. 63rd Street
CHICAGO 21, ILLINOIS
Tel.: ENglewood 4-5028
SEND PRIIMA
MAISTO SIUNTINIŲ UŽSAKYMUS Į VISAS VOKIETIJOS IR AUSTRIJOS ZONAS, ANGLIJĄ, PRANCŪZIJĄ, ITALIJĄ, OLANDIJĄ, BELGIJĄ, ŠVEICARIJĄ, LENKIJĄ, ČEKOSLOVAKIJĄ, JUGOSLAVIJĄ.
Maisto siuntinėliai APDRAUSTI draudimo firmose, pristatymas GARANTUOJAMAS, Nesuradus adresato — pinigai grąžinami. Pakely dingęs siuntinys pakeičiamas kitu.

SPECIAL, TAUKŲ!
No. A. 9 sv. grynų kiaul. taukų $5.25
No. B. 18 sv. grynų kiaul. taukų $8.50
No. 1 $8.00: 2 sv. taukų, kiaulinių. 2 sv. bekono. 2 sv. salami dėšros. 2 sv. kenuotos jautieno 1 sv. pieno miltelių.
No. 2 $6.00: 2 sv. bekono. 2 sv. kenuotos jautienos 2 sv. pietų Afrik. apels. marmelado 1 sv. cukraus. 2 sv. aukšč. rieb. sūrio 1 sv. kavos pupelių.
No. 3 $6.50: 2 sv. kiaulinių taukų. 2 sv. bekono 2 sv. cukraus. 1 sv. kavos pupelių.
No. 5 $3.00 5.5 sv. kavos pupelių
No. 6 4,5 svarų cukraus $4.00 4.5 svarų kavos pupelių
No. 10 $7.95: 2 sv. kenuoto sviesto. 2 sv. bekono 2 sv. kiaulinių taukų. 1 sv. šokolado, blocks. 1 sv. cukraus. 1 sv. kavos pupelių.

PINIGŲ PERVEDIMAS
Į VOKIETIJĄ $15.25 už 100 MARKIŲ
Į AUSTRIJĄ $10.00 už 280 ŠILINGŲ
Į ČEKOSLOVAKIJĄ $1.00 už 2500 KRONŲ
Į LENKIJĄ $1.00 už 900 ZLOTŲ

Akis Egzaminuoja — Akinius Pritaiko
Dr. J. J. Smetana, Jr.
OPTOMETRISTAS
1801 So. Ashland Avenue
VALANDOS:
Pirmad., Antrad., Ketvirtad., Penktad. 9:30 iki 12—1:30 iki 8:30
Trečiadieniais uždaryta
Šeštadieniais 9:30 iki 12 — 1:30 iki 6 P. M.
Akių Specialistas
Laikomas Pasitarimui
CAnal 6-0523, Platt Bldg.

DR. P. ATKOČIŪNAS
DANTISTAS
1446 So. 49th Court, Cicero
Antrad., Ketvirtad. ir Penktad.
VAL.: 10-12 ryte: 2-6, 7-9 P. M
3147 S. Halsted St., Chicago
Pirmad., Trečiad. ir Šeštadieniais
Valandos: 3—8 popiet

Dr. F. C. Winskunas
GYDYTOJAS IR CHIRURGAS
2420 W. Marquette Rd.
Ofiso Tel.: PRospect 6-6446
Rez. Tel.: HEmlock 4-3150
VALANDOS:
Nuo 2 iki 4 popiet; 6 iki 8 vak.; ir Trečiadieniais pagal sutartį

Ofiso Tel.: GRovehill 6-1321
Dr. Edward B. Muraskas
GYDYTOJAS IR CHIRURGAS
5452 So. Kedzie Ave.
LIGONIUS PRIIMA:
Kasdien nuo 1:00 iki 4:00 ir nuo 7:00 iki 9:00 val. vak.
Šeštad., nuo 2:00 iki 4:00 val
Trečiadieniais — pagal sutarimą.
Reziden. Tel.: HEmlock 4-5532

Ofiso Tel. YArds 7-5921
Rezid. Tel. DAnube 6-1126
Dr. J. Gudauskas
GYDYTOJAS IR CHIRURGAS
ATIDARĖ OFISĄ ADRESU:
756 W. 35TH STREET
Ofiso val.: nuo 1-3 ir 6:30—8 val.
Antradieniais ligonius priima tiktai iš anksto susitarus.
Jei neatsiliepia šie telefonai, šaukite: KEnwood 6-5107; VIncennes 6-3900

Ofiso tel. ..... VIrginia 7-1886
DR. AL. RAČKUS
GYDYTOJAS IR CHIRURGAS
4204 Archer Avenue
LIGONIUS PRIIMA:
Kasdien nuo 2:00 iki 8:00 val.
Trečiad. ir Sekm. tik susitarus

"Draugas" — tai jūsų laikraštis, todėl visur ir visaip remkite jį.

DR. CHARLES SEGAL
GYDYTOJAS IR CHIRURGAS
4740 So. Ashland Avenue
(Antras aukštas)
Ofiso Telefonas: YArds 7-0554
Jei neatsiliepia šaukite—
Res. Tel.: MIdway 3-2880
OFISO VALANDOS:
Nuo 10 iki 12 val. ryto, nuo 2 iki 4 val. popiet; nuo 7 iki 8:30 val. vak
Sekmad. nuo 10 iki 12 val. diena

Emerg.: Tel. KEdzie 3-2868
Dr. Emily V. Krukas
GYDYTOJA IR CHIRURGĖ
4146 Archer Ave.
CHICAGO, ILLINOIS
Tel. LAfayette 3-3210
Val.: pirm., antrad., ketv., 12—2:30 ir 6—9 vak., penkt ir šešt. 12—2:30
6234 Archer Road
ARGO, ILLINOIS
Tel. SUMMIT 1580
Val.: pirm., antrad. ir ketv. 3-5 v.v trečiad., penkt. ir šeštad. 3-8 v.v.

Dr. J. W. Kadzewick
GYDYTOJAS IR CHIRURGAS
2421 West 63rd Street
VALANDOS: Susitarius — nuo 1:00 iki 4:00 ir nuo 7:00 iki 9:00 vakaro, išskiriant Trečiadienių ir Šeštadienių vakarus.
Ofiso Tel.: GRovehill 6-5213
Rez. Tel.: HIltop 5-2626

DR. A. JENKINS
PHYSICIAN & SURGEON
(LIETUVIS GYDYTOJAS)
2500 W. 63rd Street
OFISO VALANDOS:
Kasdien nuo 2-4 p.p. ir 7:30-9 vak.
Šeštadieniais nuo 2-4 popiet
Trečiad. ir Sekmad. uždaryta
Ofiso Tel. — PRspect 6-3838
Rez. Tel.: VIrginia 7-2421

Tel. GRo. 6-1800 (Ofiso ir namų)
Dr. Walter J. Kirstuk
PHYSICIAN and SURGEON
(Lietuvis Gydytojas)
3925 West 59th Street
VALANDOS: 2—4 popiet, 6:30—8:30 vakarais Trečiad. pagal sutartį

DR. PETER T. BRAZIS
GYDYTOJAS IR CHIRURGAS
6757 So. Western Ave.
Telefonai:
Ofiso — HEmlock 4-5849
Rez. — HEmlock 4-2324
VALANDOS: Trečiadienį ir Šeštadienį pagal susitarimą; kitomis dienomis nuo 2 iki 4 popiet. 7—9 vakare.

Ofiso tel. GRovehill 6-4020
Rez. tel. HIlltop 5-1560
Dr. Alexander J. Javois
(JOVAISAS)
GYDYTOJAS IR CHIRURGAS
2423 West Marquette Rd.
OFISO VALANDOS
Nuo 2 iki 4 valandos popiet, ir nuo 7 iki 9 val. vakare.
Trečiadieniais ir Šeštadieniais pagal sutarties.

AMERIKOS LIETUVIŲ DAKTARŲ DRAUGIJOS NARIAI

Tel.: VIrginia 7-6583
DR. BIEŽIS
GYDYTOJAS IR CHIRURGAS
2201 W. Cermak Rd.
Valandos: 1-3 popiet ir 7-8 v. vak
Trečiadieniais ir Šeštadieniais ofisas yra uždarytas.
Šeštad. tik nuo 1—3 val. popiet
REZIDENCIJA
3241 West 66th Place
REpublic 7-7868

Tel. CAnal 6-0257
Rez. Tel. PRospect 6-6659
DR. P. Z. ZALATORIS
GYDYTOJAS IR CHIRURGAS
1821 So. Halsted St.
Rezidencija: 6600 S. Artesian Ave.
VALANDOS: 11 v. ryto iki 3 p.p. 6 iki 9 val. vakare.

Dr. Strikol
GYDYTOJAS IR CHIRURGAS
4645 S. Ashland Ave., Chicago
OFISO VALANDOS:
Nuo 2-4 ir 6-8; treč., šeštad. ir Sekm. tik pagal sutartį
Ofiso Telefonas: YArds 7-4787
Namų Telefonas: PRospect 6-1930
Jei neatsakys viršminėti telefonai šaukit: MIdway 3-0001

Dr. I. E. Makar
GYDYTOJAS IR CHIRURGAS
11750 So. Parnell
Tel.: PUllman 5-8277
VALANDOS: pagal susitarimą.

Res. 6958 So. Talman Ave.
Res. Tel.: GRovehill 6-0617
Office Tel.: HEmlock 4-4848
DR. J. J. SIMONAITIS
GYDYTOJAS IR CHIRURGAS
2423 West Marquette Road
OFISO VALANDOS:
Nuo 2 iki 4 ir nuo 7 iki 9 vakare.
Trečiad. ir Šeštad. susitarus

Dr. Walter M. Eisin
(EISINAS)
6155 S. Kedzie Ave.
Practice limited to Obstetrics and Gynecology
VALANDOS TIK PAGAL SUTARTĮ
Telefonai
Ofiso Hemlock 4-8700,
Rez. PRoospect 6-6232
Jei neatsiliepia, šaukit MI 2-0001

Dr. A. Montvid, M.D.
GYDYTOJAS IR CHIRURGAS
West Town State Bank Bldg.
2400 West Madison Street
Ofiso Tel.: SEeley 3-7330
Rez. Tel.: BRunswick 8-0597
VALANDOS:
Nuo 1 iki 3 popiet; 6 iki 8 vakare.

Skaitykite ir platinkite "Draugą".

Skaitykime Katalikišką Spaudą

DRAUGAS

THE LITHUANIAN DAILY FRIEND

2334 S. Oakley Ave., Chicago 8, Ill., Tel. VIrginia 7-6640; 7-6641

Entered as Second-Class Matte March 31, 1916 at Chicago, Illinois Under the Act of March 3, 1879.

Published daily, except Sundays, by the Lithuanian Catholic Press Society. Member of the Catholic Press Ass'n

Subscription Rates:
$7.00 per year outside of Chicago;
$8.00 per year in Chicago & Cicero;
$7.00 per year in Canada
Foreign $10.00 per year.

Prenumeratos kaina Chicagoje ir Ciceroje per paštą:
Metams $8.00
Pusei Metų $4.50

Kitur Jungt. Valstyb. ir Kanadoje:
Metams $7.00
Pusei Metų $4.00
Užsieniuose:
Metams $10.00
Pusei Metų $5.00
Pinigus reikia siųsti Pašto Money Orderiu su užsakymais.

Skelbimų kainos bus prisiunčiamos tuojaus, gavus prašymą.

SKELBKITĖS DIEN. "DRAUGE"

Laimėjimai Kovoje Su Komunizmu

PRANCŪZIJOS RINKIMŲ PASEKMĖS

Galutinai Prancūzijos savivaldybių rinkimų rezultatai praėjusį sekmadienį aiškiai parodė, kad prancūzai yra užsimoję eiti viduriniu keliu. Dabartinės (premiero Queuille) vyriausybės šalininkai laimėjo septyniasdešimt nuošimčių balsų. Premiero Queuille vyriausybė, kaip žinoma, susidaro iš demokratinių partijų. Tų partijų, kurios remia gen. Marshallo planą ir Šiaurės Atlanto Saugumo paktą ir labai artimai kooperuoja su Jungtinėmis Amerikos Valstybėmis.

Vyriausybės bloko partijų laimėjimas Prancūzijoj — yra ir Amerikos ir vakarų demokratijų laimėjimas. Jis parodo, kad žmonių dauguma nori gyventi laisvu, nepriklausomu ir demokratiniu gyvenimu, kad ji nenori prisiimti komunistinės diktatūros ir Sovietų Rusijos dominacijos.

Nors gen. De Gaulle partija, kaipo atskira partija, iš surinko pusėtinai daug balsų, tačiau ji nevaidins vadovaujančio arba kontroliuojančio vaidmens.

MIZERNAS KOMUNISTŲ PASIRODYMAS

Komunistai savivaldybių rinkimuose visai mizernai tepasirodė.

Prancūzijos vidaus reikalų ministerija, suvedus rinkimų davinius, skelbia, kad **vyriausybės blokas** yra laimėjęs **1,181** atstova; **gen. De Gaulle** partija — **389** ir **komunistų** — tik **37.**

Kai kuriose vietose ir degaullistai rinkimuose buvo susiblokavę su vyriausybės partijomis, kad užkirsti kelią komunistų laimėjimui.

Prancūzų rinkimų rezultatai yra džiuginantys. Jie parodo, kad, dirbant ir planingai ir vieningai, komunistų siautėjimą galima sulaikyti.

Prieš keletą metų nedaug kas beturėjo vilčių, kad Italija ir Prancūzija bus galima išgelbėti iš komunizmo nasrų. Šiandien, kaip matome, ir vienas ir antras kraštas ne tik yra demokratinių (pačių žmonių) valdomi, bet stiprėja ir ekonominiu, ir socialiniu, ir politiniu atžvilgiu. Ir jei šios dvi valstybės atsilaikė komunizmui, dabar jau nebėra abejonių dėl visos Vakarų Europos išsigelbėjimo.

AMERIKOS VAIDMUO

Europai gelbėti, kaip nieks neabejoja, svarbiausią vaidmenį vaidina Jungtinės Valstybės. Prez. Trumano doktrina (Graikijai ir Turkijai gelbėti), gen. Marshallo planas (Vakarų Europos ekonominiam gyvenimui stabilizuoti) buvo pačios svarbiausios ir efektingiausios priemonės kovoje su komunizmo agresija Europoje.

Dabar ir vadinamieji Amerikos izoliacionistai turėtų sustoti kritikavę vyriausybės pastangas Europai gelbėti, nes negali nematyti tų pastangų tikrai apčiuopiamus rezultatus. Kai Europa bus išgelbėta, ir pačiai Amerikai sumažės komunizmo pavojai.

★

Nieks Nebesulaikys

Danijos parlamento aukštesniuose rūmuose 64 balsais prieš 8 oficialiai nuspręsta dėtis prie Šiaurės Atlanto Saugumo pakto. Užsienių reikalų ministras Rasmussen šią savaitę atvyksta į Vašingtoną dalyvauti pakto pasirašymo iškilmėse.

Tokį pat nuosprendį yra padariusi ir Norvegija. Italijos parlamentas taip pat savo balsų dauguma pritarė vyriausybės planui įstoti į Atlanto Saugumo Sąjungą.

Sovietų Rusija dėl to labai pyksta. Ji visas galimas priemones naudoja pulti paktą ir jį šmeižti. Praėjusios savaitės pabaigoj New Yorke buvo sušaukta "pasaulio kultūrininkų" ir "mokslininkų" konferencija, kuri irgi naudota pakto įgyvendinimui kenkti.

Ta proga verta pastebėti, kad toji konferencija, kaip ir buvo manyta, tai nebuvo jokia "mokslininkų" ar "kultūrininkų" konferencija, bet paprasčiausias ir pigiausios rūšies komunistų ir jų frontininkų politikierišKas mitingas.

Bet, dabar jau drąsiai galima tvirtinti, kad joks komunistinis sąjūdis ar kita bet kokia jėga nebesulaikys vakarų demokratijų nuo susiorganizavimo į vieną bendrą frontą ir nuo tinkamo apsiginklavimo, kad išsigelbėti nuo totalinio ir ateistinio komunizmo.

★

Didžiosios Britanijos ir Jungtinių Valstybių vyriausybės nuėmė restrikcijas nuo platesnio masto gamybas Vokietijoje. Tai padės sustiprinti ir pagerinti vokiečių ekonominę būklę.

Prieškomunistinio Biliaus Projektas

Suradimas, kad Jungtinėse Valstybėse Sovietų Rusija turi virš 800,000 įvairaus plauko agentų ir šnipų, vienu ar kitu būdu dirbančių sugriauti demokratinę santvarką, veda prie konkretizavimo planų ir pastangų kovai prieš komunizmą.

Kongreso komisija priešvalstybinei veiklai tirti paruošė savo darbo pranešimą, kuris ir visuomenę ir patį Kongresą nemažai nustebino. Tos komisijos pirmininkas kongr. Wood šiomis dienomis įneša kongresan bilių, kuris aštriai paliesiąs komunistų ir visokių šnipų veiklą. Šio biliaus projektas turįs demokratų partijos vadovybės paramą. Jei taip, jis turi galimumų praeiti.

Biliuje, tarp kitų dalykų, yra paragrafas, kuriame numatytos didelės bausmės valdžios pareigūnams (valdininkams) ir prie valdžios kontraktų dirbantiems darbininkams, bet kokiu būdu susirišusiems su komunistais arba teikiantiems komunistams ar jų frontui bet kokią moralinę bei medžiaginę paramą. Šiam biliui praėjus, valdžios darbų galį netekti apie penkiasdešimt tūkstančių asmenų.

Siūlomas biliaus projektas kongresui yra svarbus aktas krašto saugumo stiprinimo eigoje.

★

Tautinis Sąjūdis Ukrainoj

Sausio pabaigoj Kieve įvykusiame Ukrainos komunistų partijos kongrese labai ryškiai paaiškėjo, kad Ukrainoj yra sustiprėjęs tautinis sąjūdis. N. Khrushchevas, partijos sekretorius ir Maskvos politbiuro narys, savo pasakytoje kalboje tą faktą pripažino. Kadangi taip yra, šis Maskvos bernas karštai skatino komunistus padvigubinti savo energiją sąjūdžiui už laisvą, nepriklausomą ir demokratinę Ukrainą sutriuškinti. Visi laisvo gyvenimo trokštantieji ir siekiantieji žmonės be jokio pasigailėjimo turį būti likviduojami.

Ir, reikia pasakyti, kad bolševikai jau milijonus laisvės siekiančių ukrainų iššudė, tačiau kova dėl išsilaisvinimo tebeina ir, mes neabejojame, ji eis iki pergalės laimėjimo.

APŽVALGA

Paktų Reikalingumas

Tuo klausimu rašo E. Urbonas "Amerikoj" ir padaro šias teisingas pastabas:

"Rytams paktų nereikia. Stalino sauja — visi jų paktai. Jie visi yra Stalino saujoje. Taigi, savaime visi jie yra pakte. Stalino pakte. Jeigu Stalinui nereikėję būtų propagandos, kad štai, žiūrėkite, kaip Maskvą labai myli visos rytų ir pietryčių tautos, tai ir ana, praktiškos reikšmės visai neturinti, nepuolimo-draugystės sutarčių pasirašymo komedija nebūtų buvusi vaidinta. Vaidinama ar ne, mulkinama ar ne, ten, už geležinės uždangos tas pat: visi milijonai žmonių ten palenkti vienam baisiam tikslui — karui. Be paktų, be sutarčių, be pritarimo. Teroras ten atstoja laisvą apsisprendimą.

"Sakome, kad sovietai, pavergę daug Europos tautų, rengia karą ir jie nori jo. Kalbėkime dar garuojančiais faktais. 1945 m., tik pasibaigus karui, Eisenhoweris padarė vizitą Maskvai. Amerika pageidavo Žukovo į Washingtoną. Žukovas pažadėjo, bet jis už tai dingo ne tik iš Berlyno, bet ir iš viešojo gyvenimo. Tai pirmas Kremliaus ženklas, kad mes eisime ne taikos keliu, kaip jūs norite. Toliau ėjo mėginimai Turkijoje. Sauvaliavimai Korejoje, Austrijoje. Kontrolinės Tarybos sugriovimas. Berlyno Blokada. Saugumo Tarybos boikotavimas. Iki milžiniškos kovos išvystymo prieš Marshallo Europos atstatymo planą. Tai išorės ženklai. O iš vidaus per tą laiką Kremlius visą gyvenimą už geležinės uždangos pajungė raudonosios armijos ginklavimui. Ko tuo siekiama? Suprantama, ne taikos.

"Ar galėjo vakarų pasaulis ramiai sau sėdėti šitų faktų akivaizdoje? Žinoma, ne. Tai kas jam beliko? Prašyti Staliną, kad šis malonėtų priimti kapituliaciją be kovos? Tai būtų vakarų pasaulio kultūros išdavimas. Gėda prieš šimtus garbingų generacijų, kurių sukulta kultūra mes šiandien džiaugiamės. Nusikaltimas prieš tuos tūkstančius, kurie praeito karo metu atidavė savo gyvybes kovoje prieš tokią pat pabaisą, kokią ir šiandieną grąsina laisvajam pasauliui.

"Štai kas verčia vakarų pasaulį daryti paktus. Štai kur tų paktų šaknys. Daromi jie laisva valia tų tautų, kurioms grąsina ta pati hydra. Tai vienintelis kelias nuo tos hydros apsisaugoti. Šituo keliu žmonija apsisaugos nuo raudonosios hydros, kaip apsisaugojo nuo rudosios".

★

Kova Dėl Civilinių Teisių Įstatymo

"The New York Times", rašydamas apie Prezidento santykius su Kongresu, tarp kitko sako: "Paradoksiška, bet nestebėtina, jei kai kurie žmonės yra labiau susirūpinę demokratija užsienyje, negu demokratija pas save namuose. Vienas pralaimėjimas dar nereiškia vajaus pabaiga. Yra buvę generolų, kurie visus mūšius pralaimėjo, bet laimėjo paskutinįjį. Kova dėl civilinių teisių ir demokratinių procesų, turi eiti pirmyn ir eis".

Šiais žodžiais žymusis dienraštis nori paskatinti Prezidentą Trumaną nepasiduoti, bet ir toliau dirbti ir kovoti, kad pravesti kongrese svarbųjį civilinių teisių įstatymą.

Trumpai

MEDALIS MAURUI

Rašo Vyt. Kastytis

Lenino Ordino Kavalierius

Komunistinė JAV ir Kanados lietuvių spauda džiaugiasi, kad "tarybinės" Lietuvos "prezidentas" Justas Paleckis buvo apdovanotas Lenino ordinu — kaip kad jie praneša — "už didelius nuopelnus Lietuvos TSR socialistinėje statyboje"... Dovaną dabartiniai Lietuvos okupantai jam, girdi, įteikė penkiasdešimt metų amžiaus sukakties proga... Charakteringa — visas džiaugsmas išplaukia ne iš lietuvių tautos tarpo, bet iš maskvinio okupanto, kuriam drg. Paleckis atlieka nedėkingą mauro rolę. Netgi ir tas išliaupsintasis ordinas vadinasi — "Lenino ordinu". Lietuvių tauta Paleckiui ordinų nedalina...

★ ★ ★

Kartuvių Kilpos Riteris

Už jo vaikišką naivumą stojant okupanto tarnybon ir tuo būdu Lietuvos nepriklausomybės laidojime atliekant vyriausio duobkasio pareigas, lietuvių tauta užmokėjo brangią ir niekada neužmirštamą kainą: veik du šimtus tūkstančių niekuo nenusikaltusių tautiečių išlydėjimą į Sibiro koncentracinių stovyklų mirties plotus... O kur dar Lietuvoje nukankinti? Kur Lietuvos miškuose už laisvę žuvusieji ir dabar tebežūstantieji partizanai?... Tai dėmesio verti dalykai. Tikėkime — mūsų nelaimingoji tauta niekada neužmirš Paleckio "nuopelnų" ir, laikui atėjus, įteiks jam savo ordiną...

★ ★ ★

Mauras Savo Darbą Atliko...

Nepavydėtina mauro rolė: kai okupantas ima dalinti ordinus, aiškiai prašosi išvada — mauras savo darbą atliko... O tokio mauro, kuris jam nereikalingas, paprastai neglosto ir nekaršina okupantas — tuo labiau Sovietų Sąjunga, pasižymėjusi rafinuota "valymų" sistema. Labai galimas dalykas, vieną gražią dieną drg. "prezidentas" paskui savo aukas taipogi iškeliaus Sibiro kryptimi. Vietos Sibire niekada netrūksta... Taigi, mauro padėtis tikrai apgailėtina: iš vienos amžinas pasmerkimas iš savųjų pusės, o iš kitos — rūkstantis enkavedisto revolverio vamzdis, nuo kurio net ir Lenino ordinas vargu ar beišgelbės. Kai kurie laikraščiai jau deda pranešimus iš Turkijos apie Lietuvos ir Latvijos mauriškosios kilmės "prezidentų" karjeros galą NKVD naguose... Jeigu šios žinios ir nepasitvirtintų, visvien ateis diena, kada NKVD centralė Paleckio kar totekoje įrašys — "Mauras savo darbą atliko, išimti iš apyvartos". Netokie anapus geležinės uždangos buvo sulikviduoti. Ką reiškia prieš juos paprastas prasigėręs žurnalistėlis mauro kailiniuose...

★ ★ ★

Neįvertintas Poeto J. Aiščio Pasiūlymas

Savo laiku poetas J. Aistis, atsakydamas į "prezi-

(Nukelta į 4 psl,)

Šatrijos Ragana

VIKTUTĖ

JAUNOS LIETUVAITĖS DIENORAŠTIS

(Tęsinys)

Per šventes važinėjaus, linksminaus, dabar vėl prasidėjo įprasti darbai. Jų atsirado dar daugiau, nes turiu šešis naujus mokinius: gaspadoriaus ir kumiečių vaikus. Be to, kas vakarą išeina mažiausiai valanda pasikalbėjimams su tarnaitėmis. Kanakados daktaras sumanė jas pramokyti šventosios istorijos, Lietuvos istorijos ir geografijos. Tikslas — kad jos įsigytų nors šiokio tokio supratimo apie tuos dalykus, kad šventoji istorija padėtų joms geriau suprasti tikėjimą, o Lietuvos istorija sukeltų jose patrijotizmo parodydama, kuo lietuviai buvo, kuo yra ir kuo turi būti. Prieš kelias dienas pradėjau tas pamokas, kas vakarą pasakodama apie kitą dalyką paeiliui. Reikalingų vadovėlių nėra, reikia pasakoti iš savo galvos, be to, gyvas žodis labiau suprantamas. Pabaigus pasakoti, liepiu kiekvienai po gabalėlį atkartoti. Per kitą pamoką vėl klausiu tai, apie ką sakiau pirmiau.

Žinoma, nelengvos man tos prelekcijos: nuolat trūksta lietuviškų žodžių ir reikia lopyti savo kalbą lenkiškais, lietuviškai iškraipytais. Tačiau su džiaugsmu turiu pripažinti, kad kas kart mažiau tų lopų reikalauju: kasdien skaitydama lietuviškai, vis daugiau tos kalbos išmokstu.

Sausio 13

Labai mėgstu ūkį. Niekur kitur negali žmogus būti taip arti gamtos ir liaudies, niekur negali būti laivesnis. Ūkininkui nereikia lenkti galvos ir drebėti prieš visokius savo principalus; ant savo žemės sklypelio jis — ponas. Labai noromis dabar šeimininkauju ir darbuojuos, tik dažnai skauda širdį, kad negaliu padaryti viso to, ko norėčiau ir kas, man rodos, yra būtina. Norėčiau bent kiek palengvinti darbininkų būvį, kumiečiams duoti daugiau patogumų, šeimynai geresnį valgį. Tėvai nesigailėtų ir įvykdytų mano sumanymus, bet, nelaimė, visokios materialios aplinkybės riša rankas. Apmaudas mane ima atsiminus kai kuriuos mūsų dvarininkus. Kiek sykių teko girdėti ponias kalbant apie porcijas šeimynai:

— Kiek tu dirbi iš svaro mėsos? — klausia viena.

— Tris.

— Taip mažai? Kas taip gali duoti! Aš visados padarau keturias.

Galvoja, kaip mėsos kąsnelį nutraukti nuo darbininko, peninčio juos savo prakaitu, o parėdams leidžia šimtais. Ponai iš savo pusės irgi nesnaudžia: pardavinėja javus, o kumiečiams duoda antrininkus. Baisu pamąstyti! Ir visados, atminus tai, dėkoju Dievui, kad mano tėvai nepriklauso tų gudriųjų dvarininkų rūšies, nes koks man tada būtų gyvenimas?

Gražios dabar naktys: šviesios, tylios, ramios. Tamsiame danguje žiba apskritas mėnuo, auksinės žvaigždės blizga mirksėdamos, o žemai viskas balta ir balta... Sodo medžiai miega, apdengti sniegų pūkais, toliau matyti užšalusi Ventos vaga, panaši į platų vieškelį, — dar toliau — susikuprinusių trobelių būrys... Toks visur didelis ramumas, tekia didelė tyla...

Kaip man visa tai brangu! Kaip lengvai kvėpuoja krūtinė tokiomis naktimis, turėdama prieš save tą mylimąją Ventą, tas senas surūkusias trobeles!

(Bus daugiau)

STASYS LITWINAS SAKO:

"DABAR — TAI GERIAUSIAS LAIKAS PIRKTI VISOKIOS RŪŠIES NAMAMS REIKMENIS." GERAS PASIRINKIMAS

Stogams Reikmenys — Insuluotų Plytų-Išvaizdos Sidings — Langų — Durų — Tvoroms Materiolo — Maliavos — Varnišo — Enamelio — Geležinių Namams Reikmenų-Hardware — Pleisterio — Cemento — Srutų — Visokios Rūšies Insuliacijos Materiolo — Šturmo Langų — Kombinacijos Durų — Wallboard — Plaster Board — Vamzdžių ir Daug Kitų Reikalingų Dalykų. Pasiteiraukite!

APROKAVIMAS IR PRISTATYMAS TEIKIAMAS DYKAI

CARR MOODY LUMBER CO.

STASYS LITWINAS, Pres.

3039 S. HALSTED ST. ..... TEL. VICTORY 1272

VALANDOS: Nuo 8-tos val. ryto iki 6-tos val. vak. Šeštad. — 8 val. iki 3 val. popiet.

Pradėkite taupyti dabar nes vadinamieji "boom" laikai eina prie galo.

FEDERAL SAVINGS AND LOAN INSURANCE CORPORATION — SAFETY OF YOUR INVESTMENT — INSURED UP TO $5000.

Duodame Paskolas Ant Namų Lengvais Išmokėjimais

UNIVERSAL SAVINGS AND LOAN ASSOCIATION

1739 So. Halsted St. HAymarket 1-3317

Atdara kasdien nuo 9 ryto iki 5 val. Trečiad. nuo 9 ryto iki 12 d. Ketvirtad. nuo 9 ryto iki 8 vak. Šeštad. nuo 9 ryto iki 2 popiet.

Pabėgėliai Iš Čekoslovakijos Pasakoja

Mirčiai Pasmerkta Čekija

"Mintis" Nr. 27 paskelbė savo bendradarbio pasikalbėjimą su vienu nuo raudonojo teroro pabėgusiu čeku. Kadangi jo pasakojimas labai būdingas ne tik čekams, bet ir visiems tiems, kurie nori žinoti, kas šiandien vyksta bolševikų užimtuose kraštuose, spausdiname charakteringesnes jo ištraukas.

Pragoje Dingsta Žmonės Be Žinios...

Visa senoji Čekoslovakijos karininkija esanti jau "išvalyta". Gatvėse pilna milicininkų. Nors jie dėvi čekišką uniformą, bet dauguma jų kalba tik rusiškai. Pragoje dieną ir naktį veikią liaudies tribunolai. Pogrindis jau suradęs ir čekoslovakiškąjį Katyną. Kas naktį šiame mieste dingsta 200-400 žmonių. Daugelis dar nesuimtųjų bėga į kaimus, manydami ten pasislėpsią. Nė vienas tačiau nėra tikras, kad pamatys saulėtekį. Nežiūrint to, pogrindžio judėjimas labai stiprus. Į užsienį pabėgti tejmanoma laimingajam, nes siena tvirtai uždaryta. Mirčiai pasmerkta didžioji čekų inteligentijos dalis. Koncentracijos stovyklose gausu studentijos ir "Sakalų" orjos narių. Žmonės dingsta gatvėje, ištraukiami naktį iš patalų. Kur jį padeda — nieks nežino. Žmogus jau niekada negrįžta ir tuo viskas baigiasi.

Baltieji Vergai Virsta Pūvančiais Lavonais

Sugautųjų dauguma išgabenama į Joachimsthalio sritį, uranijaus kasyklas. Ten viską tvarko vieni rusai ir joks laisvas čekas nėra įkišęs nosies. Didžiuliai rajonai aptverti niekam neprieinamų spygliuotų vielų mišku, kur leidžiama aukštos įtampos elektros srovė. Stovyklos įrengtos labai primityviškai, ir vergai ten virsta pūvančiais lavonais. Radio aktyvūs spinduliai kūne sukelia nepagydomas votis. Vienas iš to pragaro ištrūkęs čekas pasakoja, kad niekas ligotiems nelaimingiesiems nesuteikia ten pagalbos. Visa pagalba esanti tokia: yra išsprogdintos milžiniškos duobės, ir kai jau vergas yra visiškai žaizdų suėstas ir nebegali dirbti, jis yra nustumiamas į tą duobę. Duobės nėra tuojau užkasamos. Nelaiminguosius užpila tik negesintomis kalkėmis. Užkasamos tik tada, kai prisipildo pilnos. Nepilnos duobės laikomos atviros.

Streikų "Laisvė" Sovietų Okupuotuose Kraštuose

Čekijos darbininkai mėgina savo beviltišką būklę pagerinti visame pasaulyje priimtu darbininkų ginklu — streikais. Priskaitę propagandos, kaip Togliatis šaukia į nepabaigiamus streikus už savo "ekonominę gerovę" italų darbininkus, arba kaip panašiai daro prancūzų komunistai, sustreikavo ir čekai. Streikas įvykęs viename didžiuliame Pragos mašinų fabrike. Darbininkai pareikalavo žmoniškesnio atlyginimo, kad jų šeimos netintų iš bado. Prieš pietus, 4,000 fabriko darbininkų sustabdę mašinas atsisakė dirbti, kol nebus pakeltas "bado uždarbis". Ką atsakė "demokratiškoji darbininkų ir proletarų" valdžia? O gi įsakė kariuomenei apsupti fabriką, išjungti vandentiekio vamzdžius, nieko neįleisti ir nieko neišleisti iš fabriko rajono ir šauti į kiekvieną be perspėjimo, kuris išdrįs išeiti iš pastato. Taip darbininkai išbuvo 4 dienas ir tiek pat naktų be maisto ir vandens, apgulti fabrike. Penktosios dienos rytą, išbadėję, kankinami troškulio, išėjo pakeltomis rankomis...

500 Streikuotojų Dingo

Įbauginimui streikuojančiųjų, šimtas darbininkų fabriko kieme sušaudyta. 500 gi "dingo". Likusieji "su entuziazmu" stojo prie darbo ir pasiuntė padėkos telegramą draugui Stalinui.

Taip elgiasi bolševikai su čekais, tais pačiais čekais, kurie, kaip kad daugelis kitų aklų tautų, laukė bolševikų. (In.).

TRUMPAI

(Atkelta iš 3 psl.)

dento" Paleckio kvietimą grįžti raudonojon vergijon, tremties spaudoje patalpino atvirą laišką šiam mūsų tautos išgamai. Jame, kiek prisimenu, buvo vienas Paleckiui įsidėmėtinas pasiūlymas — jeigu esi prezidentas, tai ir būk prezidentu: išdrožk Lietuvos okupantui teisybę į akis. Žinoma, įsiutęs okupantas už tai tave sulikviduos, bet šiuo savo žygiu vėl atgausi lietuvio vardą tautos akyse...

Poeto J. Aisčio mintys tikrai vertos drg. "prezidento" dėmesio. Deja, atrodo, jis jų net nepastebėjo, o gal NKVD cenzūra tuos laikraščių numerius pasistengė nuo jo nuslėpti... Kągi — besidžiaugiant Lenino ordinu būtų laikas susimąstyti. Atsidūrus tarp kūjo ir priekalo, vertą pagalvoti apie reabilitaciją tautos akyse... Kas iš tų Lenino ordinų ir sovietų į Lietuvą atgabentų titulų, kai tauta į tariamąjį prezidentą žiūri kaip į savo kankintoją ir budelį...

CLASSIFIED

• AUTOMOBILIAI

1948 CADILLAC
1948 Cadillac, model 62, 4 door sedan black, white wall tires, radio, heater, hydromatic, low mileage. In perfect condition..
Call: —
NEwcastle 1-1240

CHEVROLET 1947
Fleet-Master, fully equipt. Radio, heater. Car in excellent condition. Good tires. Low mileage.
Call: —
FAirfax 4-5665

CONCRETE CONSTRUCTION CO.
G. M. C. Trokas, 1 bag mixer, kaj kurios formos, visi įrankiai concrete darbui. Silpna sveikata priverčia parduoti.
VALLENARI
357 Kensington,
Phone COmodore 4-9702

PARDAVIMUI

MACHINERY FOR SALE
Widow sacrificing for ½ of the original cost. 3 new popcorn machines. still in crates. 50 lbs. units. Never used. Cost $350. — each.
Also 2 motors used 1 year. U.S. Vari-Drive Syncogear.
Call private party today: —
HUdson 3-1303

• CLASSIFIED & HELP WANTED ADVERTISEMENTS •

★ "D R A U G O" ★
D A R B Ų S K Y R I U S
"DRAUGAS" HELP WANTED ADVERTISING DEPARTMENT
"Draugas" Agency
23 E. Jackson Blvd.
WEbster 9-3196

HELP WANTED — MOTERYS

Sewing Machine Operators
On Mens Shirts
Section Work.
CRESTWOOD-BLUM CO.
329 W. Monroe Street
DEarborn 2-1991

★ BUSINESS SERVICES

SMALOS, ŽVYRO ir ASPHALTO STOGAI
1—2—3— flatų namai.
Perliejami už tiktai $34.50
Insulacija tiktai už $115.
Išmokėjimais.
F. WATSON & CO.
7814 S. Halsted St. HUdson 3-7592

INSTRUCTION
We guarantee you a job in radio if you train at the Chicago Academy of radio and dramatic arts.
Announcing, Writing, Singing, Speach and Acting
1258 So. Michigan Ave.
Tel. HArrison 7-5907

SIUVIMO MAŠINOS

Mes pataisome bet kokios išdirbystės siuvimo mašinas. Taipgi perkame vartotas Singer Mašinas. Mes atliekame hemstitching, darome guzikų skylutes, aptraukiame sagtis, diržus ir guzikus.
SINGER SEWING MACHINE CO.
4715 S. Ashland Ave. VI. 7-7640
6424 S. Halsted St. NO. 2-2885
920 East 63rd St. DO. 3-1937
3349 W. 26th St. BIshop 7-6649

• NAMŲ PRIETAISAI

Taisome Visokius REFRIGERATORIUS
Greitai -- Prieinamai -- Garantija
Taipgi
Mūsų radio ir television patarnavimo skyrius yra įrengtas taip, kad galima pataisyti bile kokį radio.
Tubas ištiriame dykai. Atneškite
Kreipkitės arba telefonuokite mums šiandien
A. C. NOVAK & SONS
3428 WEST 63rd STREET
CHICAGO 29, ILL.
Tel. HEmlock 4-3352

ATLIEKAME VISKĄ PRIE NAMŲ STATYMO
Tuck Pointing, Namų Valymas, Kaminų Valymas, Langų Caulking, Water Proofing, Mūrų Taisymas. Įkainavimai dykai—30 m. patyrimas
A. MANKE & CO.
4240 S. Maplewood Ave.
Chicago 32, Ill.
Tel. FRo. 6-6070 — YAr. 7-7618

• PAINTERS & DECORATORS
PENTUOJU, POPIERUOJU ir PLEISTERUOJU
Taipgi atlieku ir kitus darbus prie namų. Visas pirmos rūšies materijolas. Darbas garantuojamas. Labai pigiai. — Pašaukite:—
W. WATKINS
4003 S. Francisco Ave.
Tel. VIr. 7-7251 arba VIr. 7-2326

• RUBBISH
KIEMAI IŠVALOMI
Visokios Liekanos atimamos.
FAST HAUL CO.
616 E. 64th St.
PL. 2-5739

• BALDŲ ATITAISYMAI

Mes galime jūsų senus baldus pertaisyti, kad jie atrodys, kaip nauji. Seniai įsteigtas biznis: 3 kartos alieka garantuotai darbą ir gali įgyti jūsų pasitikėjimą.
Pašaukite pasitarimui: —
AIR-FLO SPRAY SHOP
3520 S. Halsted St.
FRontier 6-2222

High Grade
ACCOUNTANT
Gives expert attention in regard to book installation work and clearing up special problems in bookkeeping
Please arrange at your convenience to call Mr. Wright HI 5-4370

IEŠKO RENDUOTI

Mažai lietuvių šeimai reikalinga 4—6 kamb. butas. Dėl platesnių informacijų—
Šaukite: —
BRunswick 8-6194

Kančia — tai didvyrių mokykla. —Maironis

BUSINESS SERVICES

• SLIP COVERS
Slip covers made to order with your material. Reasonable price. Guaranteed workmanship. Delivery within 10 days. Also cornices.
Call:—
AVenue 3-7008

K A M I N A I
E A S T M A N CONSTRUCTION CO.
Pastatomi, Pataisomi, Išvalomi
7307 Carpenter ABerd. 4-2602

Paveskite mums savo kontraktų problemas
GRAY CONSTRUCTION CO.
Visokios rūšies generaliniai kontraktoriai. Visas mūsų darbas garantuojamas — Carpentry, Plumbing ir Elektros darbai.
Leiskite mums įtikinti jus savo darbu.
4900 W. Madison St.
Esterbrook 8-1027

HELP WANTED — VYRAI

Young men 17 to 24 travel Southern and Western States. Circulation, interviewing and extension work. Permanent. No experience necessary. We train you. Average $200 monthly. Drawing account. Transportation furnished. Apply:—
Mr. De Pierre, Mir Mar Hotel
63rd & Woodlawn "Do not phone"

PROGOS — OPPORTUNITIES

TAVERNA PARDAVIMUI
Labai geras lease'as ir uždarbis. Seniai įsteigta. Bargenas, greitam pardavimui. Pardavimo priežastis — liga.
1626 W. 35th St.

Meat Market and Grocery.
Meat market and light grocery. Established complete and equipped. Doing a good business. Price is right for quick sale. Other interests.
HEmlock 4-2070

Delicatessen ir Šaldytas Maistas
Gerai įrengta. Daranti gerą biznį. Daug prekių. Nauji fikčieriai. Prieinama nuoma. 4 kamb. užpakalyje krautuvės. Bargenas greitam pardavimui.
8744 So. Escanaba
Tel. SAginaw 1-2009

TAVERNA
Šitas biznis yra gerai įrengtas, pilnas stakas. Moderniški įrengimai. Geras lease'as. Refrigeratoriai. Išsimokėjimai.
1925 W. Division St.
Tel. EVerglade 4-9526

TAVERN LOUNGE
Naujas leidimas gautas
Tikrai pinigus dirbanti vieta. Moderniški įrengimai, pilnai įrengta. Galima gauti ir du kambarius gyvenimui. Išsimokėjimui. 3 partneriai nesutaria.
Šaukite —
REgent 4-8226

BUSINESS FOR SALE
PLUMBING and HEATING SUPPLY STORE
in Bridgeport . Cheap.
Call VIrginia 7-1411 or write to "Draugas", 2334 S. Oakley Ave. Chicago 8, Il., Box 337

FURNACE'Ų PATAISYMŲ IR VALYMŲ KRAUTUVĖ pardavimui. Pietinėje miesto dalyje. Taipgi warm air heating patarnavimas. Nauji įtaisymai. Gerai įrengta krautuvė. Savininkas turi kitų interesų. Paaukos greitam pardavimui. Geriausia proga. Galima pamatyti tiktai susitarus.
Šaukite Waterfall 8-2255.

Gift and novelty shop with everything to sell including school supplies, notions, aprons, hosiery, electric supplies, jewelry, perfume, picture frame, shelf paper, games, also postal station. Very reasonable. **Call HUmbolt 9-0616 or ARmitage 6-9371. 3566 Armitage Ave. Make offer**

Grosernė ir Icę Cream krautuvė, šaldytas maistas. Krautuvė turi daug prekių ir gerai įrengta. Gerai einantis biznis. Žema nuoma. Tik baltųjų kvartalas. Nėra gyvenimui kambarių. Savininkas pasitraukia.
415 W. 70th St.
STewart 3-9747

• EXPORT — EKSPORTUI

EXPORTERIAI!
Oliver Clertrac Traktorius, HG modelio, šviesos ir starter'is, power take-off ir belt pulley. A-1 stovyje.
DAVE MELLERUP
Richards, Missouri
Phone Nevada 1616R3

ATTENTION EXPORTERS
Mine Hoists 1-300 H.P. 1—400 H.P. 1—450 H.P. All controls and equipment available. Send us your inquiries on all electrical items.
Electrical Equipment Co., Inc.
3627 5th Avenue,
North Birmingham, Alabama

EXPORTERS!
L.S.50' Link Belt Speeder dragline, Diesel Motor. H.D. 14 A.C. Tractor & Dozer, model 5, Tandem Drive. Adams Motoir Grader, Diesel Motor, Model 77 Caterpillar pull grader, inside mounted dozer for D. 7 caterpillar. **J. H. JAMESON, Brookfield, Mo. Phone 917.**

"Draugas" — tai jūsų laikraštis, todėl visur ir visaip remkite jį.

SKELBKITĖS "DRAUGE"

• EXPORT — EKSPORTUI

ATTENTION EXPORTERS
This equipment available immediatly and priced for export: 100-Ton Rigging Unit, complete with 4-wheel drive, N.J.U. Mack truck, 68 Tulsa winch, gin poles, rolling tail pipe, 5th wheel Leeland tandem float, 1-6x6 G.M.C. 1-1½-ton Ford, all tires excellent, 100' guy derrick, lines, block, chains, complete welding trucks, and other incidental tools. Write, Phone, Wire
BOOTH CONSTRUCTION CO.
2509 Everett Houston, Texas
Phone Atwood 86088 or Victor 42022

ATTENTION EXPORTERS!
This equipment available for immediate delivery and priced for export. Minneapolis Moline harvester, 14 ft. self-propelled hydraulis drive. 1948 model.
Write Phone Wire
CLYDE FAHRENTHOLD
Poth, Texas

EXPORTERS!
15" B Bucyrus Erie Shovels with ¾ cubic yard capacity. Leroy air compressers mounted on G.M.C. 6x6'. Bids OFB West coast.
Phone Write Wire
H. R. DOUGLAS
1123 N. 25th St. Milwaukee, Wis.
Phone West 3-3305

EXPORTERS!
FOR SALE
For sale: 1 International TD-9 complete with starter, light, cab; 1 TD-14, practically new, complete with starter and lights.
MORGAN & MORGAN
Phone 75. Tekoa, Washington

EXPORTERS!
TD' 14 with Isason Hydraulic angle dozer also Elevator grader. A-1 condition. Phone Write Wire.
FRED WALLNER
Jamesville, Colony,
Utica, So. Dakota

ATTENTION EXPORTERS!
This craft available for immediate delivery and priced for export.
Practically new Cessna 195 airplane with only 37 hours. Extra equipment, wheel pants, vacuum system, temperature gage, styled in green. Also North American Navion, approc. 300 hours, can enamel job, manifold pressure gage, electric fuel pump system. Recently relicensed. One of the cleanest ships to be had. New upholstery.
Phone Write Wire
RICHARD KING, JR.
Box 870, Edinburg, Texas,
Phone 880 for particulars

EXPORTERS!
D 6 "Cat" with LaPlant Choate Hydraulic dozer. Late 5R series, low hours. Diesel 35 Cat with Balderson Hydraulic Dozer, Adam Power Control Grader with 12 ft. blade. Le-Teaurneau model M 8 yard scraper. This machinery is in A-1 condition and available to export buyers all bidds FOB, Washington, Iowa. Phone, write, wire. **Lyle K. Ross, Washington, Iowa. Phone 104.**

ATTENTION EXPORTERS
This equipment available for immediate delivery 3/4 yard Model 34 Lima with 50ft. boom and dragline, new shovel front dipper, log loading Heelboom complete. New 1946 Cat stationary engine with clutch like new No. 25 N.W. Dragline and Boom Shovel Front like new.
Phone Write Wire
HEAVY HAULING CO.
R. 5, Box 134

Exporters. T.D. 40 bull dozer. Can be used for angle dozer. In A-1 condition and available to export buyers. Phone, krite, wire. **Joseph Saitta, 4918 Swope Parkway, Kansas City, Mo. Phone Wa 9767.**

ATTENTION EXPORTERS!
This equipment available for immediate delivery and priced for export: — Case Tractor and equipment 1948 John Deere B. Model C Allis Chalmers, H-Farmall. New Super A International with new Hangon Plow and new mower. Others: International 37 Trail Plow. Oliver 21, Oliver 20, No. 238 Cultivator for H and M. 8 ft. John Deere Disc. Massey Harris, 16 hole Drill. Oliver Trail Plow 16" with attachment for a jeep. Welco implement trailers. Graham Hoeme Plows.
Write Phone Wire
Thomas Farm Machinery Co.
Buhl, Idaho Phone 67 W

ATTENTION EXPORTERS!
This equipment available for immediate delivery and priced for export: — T. D. Intrnational 14. 2 years old, completely overhauled this winter. Angledozer, Issacon winch, new track. Phone, write, wire.
BARNEY LUCKAS
Box 82, Nehalem, Oregon.
Phone Nehalem 2418 days only

EXPORTERS!
R D-6 with Le Tournéau cable angle dozer. Recently overhauled. F.O.B. Phillisburg, Montana.
G. McCAFFERY
Kellogg, Idaho
Phone 36

EXPORTERS!
Bulldozer—Citrac model B, front end loader, 3/4 yard bucket, 6½ foot blade, tipup trailer with 8¼ dual wheels.
JOHN DeFOREST
Crystal Lake, Mich. Phone 105F22

ATTENTION EXPORTERS
This equipment available for imediate delivery and priced for export:— 1947 Dodge, 2½ ton tractor, 5 speed tranc., 2 speed axle and 1947 Fruehauf 26' trailer,grain si des 1020 tires, actual miles 19,-000. Looks and runs like new. A-1 condition thruout, saddle tanks and spare tire. **Russell Howe. R. 6., Minneapolis, Minn. Phone Hy 2032.**

• EXPORT — EKSPORTUI

A T T E N T I O N
EXPORTERS and IMPORTERS Read and shop the Advertisements listed below! Their offerings are IMMEDIATELY available for EXPORT and IMPORT purposes. Phone or Write for Complete Information directly to the FIRMS LISTED BELOW!

OVERHEAD IRRIGATION
Partable overhead irrigation system includes 6,000 feet 5" aluminum pipe and 1,42 feet 8" pipe with all necessary attachments for full operation..
POWERED WITH
5" Type "D" Gardner Horiz Split Case Centrifugal Pump, on structural base, mounted on 4 weel trailer with metallic coupling and direct connected to General Motors Model 4031-A enclosed type 85 HP Diesel Motor, with clutch and 12-volt battery with 6"x15" suction hose, foot valve, gate valve on discharge side with pump capacity of 1,350 gallons per minute. Convenient terms if desired. **Parrish Farms, Inc., Route No. 1., Box 54. Mission, Texas Phone 5014 W.**

ATTENTION EXPORTERS!
This equipment available for imediate delivery, combines 2 self propelled 12 foot cut. 1 Massey-Harris, 1 Minneapolis Moline used for bean threshing one season. First class condition.
Phone Write Wire
CHARLES RAY
Onton, Kentucky. Phone 4006

Attention exporters! Available for immediate delivery. 6to 7 ton RELAY RAILS from 16 to 30 lbs in straight, serviceable condition. 8—20 lbs. SWITCHES. 7 — ROCKER DUMP CARS with roller bearings, 30 in gauge 1 yd. 1—TD International tractor, complete, rebuilt together with 4½ yd. Buc-Erie scraper. Kentucky Clay Mining Co., Mayfield. **Kentucky Clay Mining Co., Mayfield, Ky.**

EXPORTERS!
John Deere model A tractor with power—trol 4 row cultivator, work 60 acres; John Deere D. tractor on rubber, and new J.D. 10in. disc. Also Case 3-16 plow.
LEONARD SCHRAMER
Kane County, Virgil, Ill.
Elburn 3917

ATTENTION EXPORTERS!
Available for immediate delivery D 7 CAT. like new, 219 hrs. service, with blade & drum. Also 2 titan power saws, lines, blocks and shakles. $20,000.
ORLEY'S EQUIPMENT CO.
Box 2073 Sweet Home,
Oregon Phone 2301

Quality Plumbing Fixtures of A Nationaly Known Make at Prices You Can Afford.
54 inch cabinet sink $140.30
42x25 inch cabinet sink $124.35
Vetreous lavatory with trim and legs $49.80. Close coupled closet comb. with white seat $51.74. 20 gal. automat. gas heater $80.60.
FRANK COLLINS
6955 Wentworth Ave.
Open Mon. & Thurs. Evenings
VIncennes 6-7378

ATTENTION EXPORTERS!
This equipment available immediately and priced for export. For sale 18 ton 1/4" plate 72x240. 100 tons no. 10 gauge 48½x144½. 20 tons 1/8" floor plate 48"x168". tons 3/16" floor plate 48"x60x40". Phone, Write, wire. **A. M. Mize, Box 611. Celina, Texas. Phone 161W.**

EXPORTERS!
1948 BD Cletrac; 350 hours; Heil angle hydraulic. In A-1 condition and available for export buyers. All bids FOB Britt, Iowa.
CECIL STILL,
Britt, Iowa. Phone 4900

EXPORTERS!
Truck tractors, trailers, ton panel, Ford V8 panel and International ban, Warehouse push truck, dolly and skids, celery tying machine electric washers, processing conveyor with 2 pressure washers, electric hoists, waste conveyor, complete cold storage refrigeration system, 5x5 ammonia compressures, 10,000 feet of 2" coils heating boiler with radiator blowing system, storage floor block, sulphate of ammonia, platform scale. All in A-1 condition.
Phone Write Wire
T. A. PETTO, 5287 E. Comstock
Kalamazoo, Mich. Phone 5604

ATTENTION EXPORTERS!
This equipment available for immediate delivery and priced for export:
CATERPILLAR D6 with model R Le Tourneau control unit.
EVERETT E. ROBINSON
P.O. Box 667, Grant Pass, Oregon.
Phone 3551

ATTENTION EXPORTERS!
This equipment available for immediate delivery. Stinson Voyager, 150 h.p. 1947, autside baggage, compartment, engine newly majored; Stinson Station Wagon 165 h.p. 1948, reglazed low time; 3 Ryon Air Circus Ships. 2 Ryon P.T. 22 trainers, $900. Aeronca Champions; All plaines in good condition, many with newly majored engines, relicensed. For information call, write or wire: **Smith-Livingstone Air Service, Inc., Box 531 Carvallis, Oregon. Phone 1150.**

EXPORTERS!
LS 80 LINK Belt Speeder for sale. New under carriage shovel and drag attachment. Can see it in use.
HESS and LYNCH,
Rock Material Co.
RFD No. 1, Lacona, Iowa.
Phone 2850

GARSINKITĖS 'DRAUGE'

REAL ESTATE

NAUJAS RANGE TYPE
SHELL HOME
5 kamb., garažas ir breezeway
Lotas 75x135 **Kaina $4.975**
Užbaigiami, jei pageidaujama.
9050 S. Meade Ave.
Šaukite: — LAwndale 1-1165

AUSTIN
St. Catherine's Parish. Brick — 6 apt. containing 5—5 room pats. and 1—4 room apt., plus 1—4 room basemen apt. Possession of 1st floor 5 room apt. Price $45,000.
Phone: —
MR. GASPERS AUstin 7-2460

(16) apt. brick building. (13) 4 room apts. (3) 5 room apts. on the north east corner of 62nd & Washtenaw. Built in bath tub, apron sink, tile floor bathrooms, table top gas ranges, good refrigerators, good transportation, shopping district, schools and Churches near-by. Income $9,400 a year. No leases. Asking $68,-000. Shown by appointment. **Andrew Ridderhoof Co. Realtors, 7037 So. Halsted St., TRiangle 4-9413.**

A Lovely Home In Berwyn !

5 room brick, octagon front bungalow. Located close to L. A 37 foot well landscaped lot. Equipped with clean, low cost, gas fired hot water heating plant. Bedrooms will take twin size beds. Spacious living room, a cheerful kitchen with a pantry. Large bath with tile walls. Large room in attic can be used for bedroom. Building is fully insulated. Basement has a plastered ceiling and some cabinets. Owner leaving town. $19,400.

George M. Hadraba
R E A L T O R
6847 W. Cermak Rd.
Tel. Gunderson 116

CICERO
Your childdren will enjoy this place A modern 6 room residence. Rooms are exceptionally large. A number of fruit trees on a 62½'x125' lot. Convenient to schools, churches and shopping. Only $12,600.
George M. Hadraba
R E A L T O R
6847 W. Cermak Tel. Gunderson 116

6 room brick cottage. Basement. Hot water heat by stoker. Modern bath. New 2 car garage. Vicinity Cullerton & Karlov. Price $10,800.
Phone:—
CRawford 7-0154

South Shore, 3 apartm., 6's. A-1 condition Possession April 1st. 544 Essex Ave., Near L. C. Shopping.
Phone: —
BAyport 1-3580 or YArds 7-7295, Louis Hillman

A GOOD INVESTMENT
12 FLAT BRICK
4—5's and 6 room aparts.
Near 66th and Stony Island Ave. Steam heat. Kewanee boiler, 12 refrigerators, 12 stove.
Income over $9,000.
Expeneses $3,000.
A real bargain at $54,500.
CHICAGO REALTY SERVICE
2474 E. 75th St. BAport 1-6144

DRAKE AVE. off 26th
2 story brick building. 2-4's. Income $59. per month. Price $11,200.
NEAR 26th on TROY
2 story brick and frame, 2-3's. Price $6,500.
NORBERT SPEVAK
Phone BIshop 7- 6900

PARDAVIMUI

• PARDAVIMUI REIKMENYS •

Super cold vegetable case also meat case. Two scales. Electric slicer. Will separate items. All in excellent condition. Very reasonable. Make offer.
Call: —
COlumbus 1-0704

Specialus pardavimas. 4 durų plieno cabinets. Su užraktu $54.-50, gi be užrakto — $44.50.
AVENUE OFFICE FURNITURE REPAIR
1025 N. Milwaukee,
HUmboldt 6-0601

3 piece mahogany bedroom set with mattres and box spring. Pair of table lamps, china bace. Stromberg Carlson combination radio also R.C.A. Combination television set—10 inch screen.
Call:— MAnsfield 6-3213.

MUST SELL TODAY
$1,500 furniture for $950. Like new living room, dining room and bedroom outfit. Private party leaving city.
Call: —
VAnBuren 6-10506

LOST OUR LEASE
Tavern equipment
A-1 condition.
Must sell today
for $2,300.
15 tables, 45 chairs, wing type bar, 16 stools, fluorescent light fixture, coolerator and National cash register. P. A. System.
See owner: —
1804 W. Division St.
ARmitage Ave. 6-7759

SVEIKATA...

BRANGUS TURTAS

Rašo DR. RAČKUS
4204 Archer Avenue, Chicago

KODĖL NOSIS RAUDONA?

Visuomenėje yra įsigalėjusi pažiūra, kad kieno nosis yra raudona, tai tas esąs "baisus girtuoklis". O tokia pažiūra yra neteisinga.

Ne kiekvienas girtuoklis turi raudoną nosį. Faktas yra, kad milijonai alkoholikų turi normalios spalvos nosį. Taipgi yra faktas, kad milijonai yra aršių blaivininkų, o jų tarpe yra labai daug su raudonomis nosimis. Visi žino, kad turkai ir arabai visiškai negeria šnapso, mat mahometonų tikyba draudžia gerti svaiginančius gėrimus, o turkų tarpe yra tūkstančiai su raudonomis nosimis. Tą labai gerai žino daktarai.

Priežastys. Nosies oda išburksta ir parausta, kuomet kraujo gyslelės nosyje išsiplečia. Nosies paraudimo priežasčių gali būti įvairiausių, o dažniausia yra šiokios priežastys: vidurių virškinimo sukrikimas, perdidelis rūkštingumas skrandyje, kaspininė kirmėlė (solitera) viduriuose, skrofula, arterioskleroze, neoplazmai ir vėžys. O iš mechaniškųjų priežasčių dažniausia yra šiokios: irituojančios dulkės bei dūmai, persišaldymas, stiprus muilas, brūžinimas nosies su aštroku rankšluosčiu, nosies nušalimas speigų metu ir t.t.

Retkarčiais pasitaiko, kad nosies raudonumas yra iš tėvų paveldėtas. Tad yra neišmintinga ir žiauru smerkti ar pajuokti žmogų, kurio nosis yra raudona.

Paraudusi nosis jautresniems ūpą gan slegia. Visi į tokį žiūri. Dėl to vargšai drovisi net su žmonėmis susieiti, jie vengia viešumos; tokiems net geresnį darbą yra sunkoka susirasti, jiems yra sunkiau pelnyti duonos kąsnį, jiems blogiau sekasi gyventi. Vyrui su raudona nosim yra bloga, o moterims dar blogiau. Tokiems reikia simpatizuoti ir, jei galima, jiems pagelbėti, o ne smerkti neteisingai.

Sekantį sykį parašysiu, kaip gydyti raudoną nosį.

Daktaro Atsakymai Į Klausimus

Klausia "Dr. Sk." iš Torringtono: 1) Ar tikrai gydymas vaiko galvoje atsiradusio vadinamojo "ring worm" trunka 6-12 mėn.?

2) Ar kartais nėra greitesnio būdo? Odos daktaro teigimu, sergantis privalo nešioti apgaubtą visą galvą per tą laiką, kas sudaro vaikui daug nesmagumo.

Atsakymas "Dr. Sk.": — Piktžašių, angliškai vadinamų "ring worm", yra daug rūšių; vienus pavyksta greičiau išgydyti, o kitus ima ilgiau. Savo daktaro įsakymus privalote pildyti, tad ir galvą reikia laikyti taip apgaubtą, kaip jis įsako. Galvos apgaubimas neleidžia mikrobais apkrėsti pagalvės ir apsaugo kitus nuo apsikrėtimo, nes "ring worm" yra limpanti liga. Galvos gaubtuvėlius reikia su karštu prosu kasdien išdezinfektuoti. Kova su tokia infekcija, kaip "ring worm", ir gydymas yra nelengvas. Reikia daug pastangų ir sumanumo kovai su ta liga.

WEST SIDE

Nekalto Prasidėjimo Seserų Gildos pramoga, kuri turėjo įvykti balandžio 2 d. Aušros Vartų parapijos salėje, dėl įvairių priežasčių **neįvyks.** Pinigai už tikietus, kurie buvo išplatinti, reikalaujantiems bus sugrąžinti bet kada arba per Gidos susirinkimą.

GARSINKITĖS "DRAUGE"

PRISIPAŽINO

Milton Babich, 19, Milwaukee miesto policijai prisipažino, kad jis nužudęs 16 metų Patriciją Birmingham, kurios lavonas su pririštu cemento gabalu rastas Milwaukee upėje. Žmogžudys buvo pabėgęs su nužudytosios seserimi ir ją vedė.

Prancūzai Stebėjo Apskričių Rinkimus

PARYŽIUS, kovo 27. — Politikai šiandien stebėjo vietinius rinkimus visoje Prancūzijoje, išrinkimui 785 atstovų vietinėm "generalinėm tarybom." Tos tarybos mažai teatsiliepia į Prancūzijos centralinę valdžią, bet rinkimai yra atydžiai sekami, kad pastebėti, kurion pusėn vėjai pučia.

Komunistai Sako, US Submarinai Kinijoje

ŠANGHAJUS, kovo 26.— Amerikos karo laivyno sluoksniai paneigė Kinijos komunistų teigima, kad trys U.S. nardantieji laivai pasirodę prie komunistų laikomo Hulutao uosto Mandžiurijoje, kadangi jokių amerikiečių submarinų nebėra tuose vandenyse nuo praeito mėnesio. Komunistų radijas pripažino, kad Kinijos valdžios lėktuvai sunaikino kreiserį Chungking, kuris buvo perėjęs jų pusėn.

"Ateities" Vakaras

"Ateities" šokėjų grupė, vadovaujama V. F. Beliajaus, Velykų pirmą dieną, balandžio 17 d., rengia vakarą Lietuvių Auditorijoje. Vakaras prasidės 5:30 v. v.

V. F. Beliajus neseniai gavo visiškai naujų lietuviškų tautinių šokių, kuriuos dabar grupė mokinasi. Pirmą kartą Amerikoje žiūrovai juos pamatys "Ateities" vakare balandžio 17 d.

Kova dėl Lietuvos laisvės yra kova ir dėl Amerikos saugumo.

IEŠKOMŲ GIMINIŲ SĄRAŠAS

iš Degučių km.

Česnulevičienė — Buinickaitė, Marija, iš Bobriškių km., Varenos II vl., Alytaus ap.

Daukšas, Ignas, iš Girdenų km., Ylakių vl., Mažeikių apskr.

Gvazdikaitė — Abraitienė, Marija, iš Paežerių vl., Vilkaviškio apskrities.

Gvazdikas, Eduardas, sūnus Vinco.

Ivaškevičienė — Petkevičiutė, Juozefata, iš Vendžiogalos, sūnūs Boleslovas ir Vladislovas ir duktė Marija.

Januaitė — Milevičienė, iš Žemalės km., Tirkšlių vl.

Jasulis, Augustas, iš Šiaulių ap., gyvenęs 531 West 44th St., New York, N.Y.

Jocaitis, Jonas, iš Kiaulupių km., Sintautų vl.,

Vyzga, Liudvikas, prašo atsiliepti gimines ir pažįstamus

Milevičienė — Janulaitė, iš Žemalės km., Tirkšlių vl.

Petkevičiutė — Ivaškevičienė, Jozefata, ir sūnūs Boleslovas ir Vladislovas, ir duktė Marija.

Popiera, Mykolas, iš Puskepurių km., Marijampolės apskr.

Kupkalvytė, Greta, iš Naumiesčio, Tauragės ap., buvo du kart ištekėjusi.

Schlenther, Otto, iš Vietulių km., Šilutės (Heydekrug) ap.

Šrugytė — Bulsienė, Morta, iš Naumiesčio, Tauragės ap., vyras iš Degučių km.

Tučkus, Jonas, iš Budų km., Raseinių apskrities.

CONSULATE GENERAL OF LITHUANIA
41 West 82nd St., New York 24, N. Y.

2 METŲ MIRTIES SUKAKTIS

A A

BARBORA JONAITIENĖ

Dviejų metų mirties sukaktuvės a. a. Barboros Jonaitienės, kuri mirė 1947 m. kovo mėn. 30 dieną ir palaidota St. Calvary kapinėse, Gary, Ind. Velionė buvo gimusi Lietuvoje, Šiaulių apskr., Kriukų parap., Kelmynės viensėdyje. Mirė sulaukus 59 metų amžiaus. Amerikoje išgyveno 42 metus.

Paliko dideliame nuliūdime, mylimą vyrą Pranciškų Jonaitį; 3 dukteris: Theresa Davis, šentą dr. Widsor (Detroit, Mich.); Stellą ir Anną Jonaitis; sūnų Frank, marčią Sally; 4 anūkus; seserį Rozaliją Rimkienę, švogerį Frank ir jų šeimą; švogerius: Joną Puidoką ir šeimą; Joną ir Aleksandrą Jonaičius ir jų šeimas; pusseserę Adent Eidikienę ir kitų giminių, draugų ir pažįstamų.

Pamaldos už velionės sielą bus kovo 30d., 8 v. ryto, šv. Kazimiero parap. bažnyčioje, Gary, Ind. Bus atlaikytos trejos šv. Mišios vienu kartu su egzekvijomis. Giminės, draugai ir pažįstami kviečiami atsilankyti į gedulingas pamaldas.

Velionės Barboros Jonaitienės artimieji: vyras, sūnus ir duterys savo giliame liūdėsyje taria jai šiuos žodžius:

"Brangi mano žmona ir motinėlė, jau 2-ji metai prabėgo kaip nebeskamba Tavo mielūs žodeliai mūsų tarpe. Ilsėkis, brangioji, šios šalies šaltoj žemėj ir tegu Viešpats Dievas būna Tau gailestingas ir suteikia amžiną ramybę..."

Užprašo Pranciškaus Jonaičio šeima, kuri gyvena dabar 5608 S. Loomis blvd., Chicago.

Metinės Mirties Sukaktuvės

A A

VERONIKA ŽUKAUSKIENĖ
(po tėvais Kodiutė)

Gimė Lietuvoje. Kilo iš Panevėžio apskr., Ramygalos parapijos, Gruzdiškių km. Amerikoje išgyveno 38 metus.

Jau sukako vieni metai, kai negailestinga mirtis atskyrė iš mūsų tarpo mylimą žmoną ir mamytę.

Netekome savo mylimos kovo 31 d., 1948 m.

Nors laikas tęsiasi, bet mes jos niekados negalėsime užmiršti. Lai gailestingas Dievas suteikia jai amžiną atilsį.

Mes, atmindami jos liūdną prasišalinimą iš mūsų tarpo, užprašėme trejas gedulingas šv. Mišias (su egzekvijomis) kovo 31 d., Aušros Vartų parapijos bažnyčioje 7:45 val. ryto.

Nuoširdžiai kviečiame visus gimines, draugus ir pažįstamus dalyvauti šiose pamaldose ir kartu su mumis pasimelsti už a. a. Veronikos Žukauskienės sielą.

Nuliūdę: Vyras Liudvikas, 3 Dukterys: Antanina Mazzoni, Stella Chudy, Sue Melwak, ir 3 Žentai, Sesers Sūnus, Mykolas, Jesionai, Brolienė Elžbieta Kodienė, Pusseserė Kotryna Krištapaš ir kitos Giminės.

LIŪDĖSIO VALANDOJ
Šaukite
MAŽEIKA & EVANS
LAIDOTUVIŲ DIREKTORIAI
6845 S. WESTERN AVE. 3319 LITUANICA AVE.
PRospect 6 - 0099 YArds 7 - 1138 — 7 - 1139
Tiems kurie gyvena kitose miesto dalyse gausime koplyčią arčiau jūsų namų.

NULIŪDIMO VALANDOJE KREIPKITĖS PRIE:
ANTHONY B.
PETKUS
LAIDOTUVIŲ DIREKTORIUS
DVI MODERNIŠKOS KOPLYČIOS JŪJŲ PATOGUMUI:
1410 So. 50th Ave., Cicero, Ill.
Telefonas TOWNHALL 2109
6812 So. Western Ave., Chicago, Ill.
Telefonas GRovehill 6-0142
Mūsų patarnavimas yra greitas, mandagus ir jūsų finansiškam stoviui prieinamas.

SENIAUSIOS IR MODERNIŠKIAUSIOS
Laidotuvių Įstaigos
JOHN F. EUDEIKIS
LAIDOTUVIŲ DIREKTORIUS
AMBULANCE DIENĄ IR NAKTĮ
4605-07 South Hermitage Avenue
Tel. YArds 7-1741 – 7-1742
4330-34 South California Avenue
Tel. LAfayette 3-0727
Patogios Koplyčios VELTUI — Bet Kurioje Chicagos Miesto Dalyje.
RADIO PROGRAMAI IŠ STOTIES W G E S
(1390 kilocycles)
Leidžiama Kas Šeštadienį Nuo 9:15 Iki 9:30 Val. Ryto.

VASAITIS FUNERAL HOME
1446 So. 50th Ave. Cicero, Ill.
Telefonas OLYMPIC 1003
• ALFRED VASAITIS, lietuvis direktorius
Koplyčios Veltui Visose Chicagos Dalyse

PIRKITE TIESIOG NUO MR. NELSON
— Savininko —
St. Casimir Monument Company
3914 West 111th St.
Vienas Blokas nuo Kapinių
Didžiausias paminklams planų pasirinkimas mieste
Telefonas CEdarcrest 3-6335

SEKANTIEJI YRA NARIAI CHICAGO LIETUVIŲ LAIDOTUVIŲ DIREKTORIŲ ASOCIACIJOS
Ambulansų patarnavimas yra teikiamas dieną ir naktį. Reikale šaukite mus.

Mes turime koplyčias visose Chicagos ir Roselando dalyse ir tuojau patarnaujame.
LACHAWICZ ir SŪNAI
2314 W. 23rd PLACE Phone: VIrginia 7-6672
10756 S. MICHIGAN PUllman 5-1270
PETRAS P. GURSKIS
659 WEST 18th STREET Phone SEeley 3-5711
IGNACAS J. ZOLP
1646 WEST 46th ST. Phone: YArds 7-0781
POVILAS J. RIDIKAS
3354 S. HALSTED ST. 710 W. 18th STREET
Telephone: YArds 7-1419
LEONARDAS L. BUKAUSKAS
10821 S. MICHIGAN AVE. Phone: PUllman 5-9661
ANTANAS M. PHILLIPS
3307 S. LITUANICA AVE. Phone YArds 7-4908
JULIUS LIULEVIČIUS
4348 So. California Ave. Phone LAfayette 3-3572

Maistingiausias ir Sveikiausias Mūsų Produktas
Lietuviška Ruginė Duona
— Ji turi daugiausia proteino ir vitaminų A.
— Ji yra rupi, todėl lengvai virškinama — TAI TVIRTINA GYDYTOJAI.
— Ji yra labai labai gardi — TAIP SAKO VISI VARTOTOJAI. Užsisakykite jos šiandien!
PIVARŪNAS BAKERY
4622 S. Marshfield Ave. FRontier 6-4622

MARGUTIS
VIENINTĖLIS AMERIKOS LIETUVIŲ KASDIENINIS RADIO LAIKRAŠTIS, — ĮSTEIGTAS BAL. 11 d., 1933
Kviečiame klausytis muzikos, dainų, žinių ir pranešimų.
WHFC - 1450 kilocycles

SEKMADIENIAIS: nuo 1-mos iki 2-ros valandos popiet.—
KITOMIS DIENOMIS: nuo 9:30 valandos vakare.
EXTRA PROGRAMAS: Ketvirtadieniais nuo 7 iki 8 val. vak.
MARGUČIO Ofiso Adresas:
6755 So. Western Ave., Chicago, Ill.
Telefonas — GRovehill 6-2242

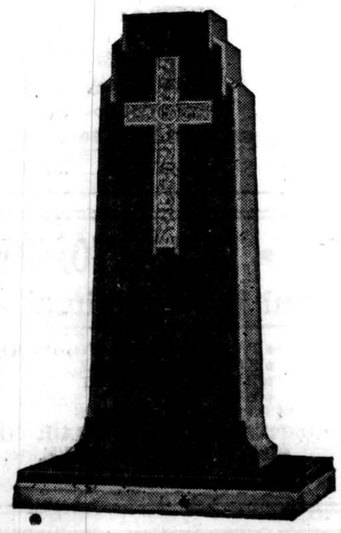
KAPŲ PAMINKLAI TIESIOG JUMS IŠ DIRBTUVĖS!
Užsisakykite gražų paminklą ant savo mylimo asmens kapo — tiesiog iš šios vienintėlės lietuviškos paminklų dirbtuvės.
Paminklus pristatome į visas kapines arti ar toli.
Nuo akmens šlifikavimo iki raidžių iškalimo ir paveikslų įstatymo — BITTIN Ir KAMENSKY ekspertyvis darbas yra paremtas 45 metų patyrimu.
Aplankykite mus ir pamatykite mūsų darbo pavyzdžius. Dirbtuvė yra atdara visomis dienomis ir visomis valandomis.
BITTIN AND KAMENSKY
MONUMENT WORKS
3938 W. 111th STREET — Tel. BEverly 8-0005
Pirmoji paminklų dirbtuvė nuo Šv. Kazimiero kap. vartų.

× **Šv. Antano bažnyčioj,** Ciceroj, vakar vakare prasidėjo misijos, kurias turininga is pamokslais veda kun. L. Andriekus, pranciškonas. Daug pamokinimų iš gyvenimo ir apie gyvenimą galima išgirsti per šias misijas. Valanda prabėga nejučiomis. Misijos prasideda 7:30 val.

× **Dr. J. Leimonas,** neseniai atvykęs iš tremties ir gyvenąs Lawrence, Mass., porai savaičių yra išvykęs pas Kanados lietuvius katalikiškosios akcijos reikalais.

× **Inž. Antano Rudžio** visa šeima šiomis dienomis įsirašė į Liet. R. K. Susivienymo 163 kuopos Marquette Parke. Ši kuopa auga nariais ir, reikia manyti, stiprės savo veikla.

× **Juozefa Daužvardienė,** Lietuvos konsulo žmona, laimingai grįžo iš Worcester, Mass., kur aplankė savo tėvus, gimines ir draugus. Grįžus ir vėl pasinėrė į visuomeninius darbus.

× **Dr. P. Daužvardis ir kun. prof. Malinauskas, M. I. C.** Knights of Columbus (Mundelein Council) pasakė geras kalbas praėjusį sekmadienį pusryčių metu. Virš trijų šimtų kolumbiečių in corpore ėjo prie šv. Komunijos.

× **Vincent Bobin,** 61 metų amžiaus, gyv. 4828 Carey St., E. Chicago, Ind., praeitą sekmadienį rastas negyvas šalia Elgin, Joliet and Eastern geežinkelio bėgių prie 148 gatvės. Policija sako, kad jis buvo traukinio suvažinėtas.

× **Miss Dorothy Worokis,** 21 m., 701 W. 120 St., laukiant Cottage Grove gatvėkario prie 29 gatvės, pralėkė taksi, kurio tuo metu nusmuko vienas ratų ir risdamasis pataikė į mergaitę, parmušė ir sužeidė. Be sąmonės mergaitę buvo nuvežta į Mercy ligoninę.

× **M. Gedwill, Jr.,** iš Marquette Park, sūnus seno Chicago lietuvių veikėjo yra ne tik jaunas filatelistas (prikauso Filatelistų Draugijai "Lietuva", juniorų skyriui), bet rodo didelių gabumų ir komercinio artisto profesijai. Jis padarė net keletą gražių iškabų apie būsimą tos draugijos pašto ženklų parodą, balandžio 3-4 dienomis, Dariaus ir Girėno salėj. Vieną tų iškabų galima matyti ir "Draugo" ofise.

× **M. Zaveskienė,** "Draugo" Waukegano korespondentė, šiomis dienomis susilaukė antro sūnaus, Šv. Teresės ligoninėj. Sveikiname ir linkime sveikatos, ištvermės ir toliau nepadėt plunks nos darbo. Zaveskai, kaip ir kiti nuoširdūs Waukegano "Draugo" bičiuliai — J. ir Z. Žekai, taipgi jų sūnus dr. J. Zekas su žmona nepraleidžia nė vieno didesnio mūs dienraščio parengimo, ypatingai piknikų. Taigi, ateinančią vasarą Zaveskai į "Draugo" piknikus atvažiuos jau ne trys, bet keturi.

IŠ ARTI IR TOLI

Tremtyje

— **Inž. A. Nasvyčio** ir švietimo inspektoriaus **Krikščiuno** rūpesčiu, Diepholzo tremtynių stovykloj pradėjo veikti IRO leistoji Zoninė Lietuvių Amatų Mokykla, kurios įvairiuose skyriuose yra 153 mokiniai.

— **Apie 20 lietuvių tremtinių** randasi Seraing'e, netoli Liege miesto. Visi dirba anglių kasyklose, kuriose, sakoma, belgų ir kitataučių tarpe yra stalinistų. Vienam jų susirinkime buvo rodoma sovietinė filma. Dažnai taip gi atgabenama sovietinės literatūros.

— **Dail. J. Steponavičiaus** vadovaujama, Diepholzo lietuvių stovykloj pradėjo veikti Meno Studija, kurioj dėstoma piešimas, meno istorija ir lietuvių liaudies menas, tautiškos juostos, tautiškų juostų bei drabužių audimas, akvarelė ir dekoratyvinis menas.

— **Nemažas lietuvių burys** gyvena Belgijoj, Zvartbergo stovykloje, kur yra įsteigę LBB skyrių ir savo susirinkimuose aptaria aktualiuosius klausimus. Pastarame susirinkime, artėjant sutarties pabaigai, kilo emigracijos klausimas. Kadangi IRO į Vokietiją grįžti neleidžia, tad patiems ir savo lėšomis tenka rūpintis emigracija.

Kituose Kraštuose

— **"Išeivių Draugas",** išeinąs Belshill, Škotijoj, šįmet mini 35 metų sukaktį. Laikraštis visą laiką tarnavo D. Britanijos lietuvių visuomeniniems, tautiniems ir religiniems reikalams.

— **Dr. Antanui Miseliui,** dantistui, iš tremties nuvykus į Argentiną, dabar ten bus įsikūrę du lietuviai dentistai. Dr. Jonas Zibolis — Buenos Aires'e, o dr. A. Miselis — Berisse.

— **Tremtiniai** iš Vokietijos Australijon priimami specialiu išimties keliu. Gavę specialius liudijimus po metų tremtiniai gali pareikšti norą tapti Australijos piliečiais. Po šio pareiškimo reikia laukti du metus ir tada paduoti prašymą pilietybei gauti.

— **Lietuviai Perkasi ūkios.** Emigravę į Braziliją lietuviai perkasi ūkius. Sao Paulo einančios "Žinios" praneša, kad to miesto gyventojas **Jonas Mačiulis** Parana valstybėj nusipirko žemės. Dabar sklypą perkasi ir **Bolys Miškinis** iš V. Vermonde. Žemės pirkti atvyksta ir daugiau lietuvių.

— **Kun. J. Tamulis** iš Amerikos nuvykęs į Australiją, vasario 6 d. atlaikė pirmas lietuviškas pamaldas Sydnejaus lietuviams Regenta Park bažnyčioj. Po pamaldų lietuviai buvo pakviesti į australų suruoštus pusryčius, per kuriuos pasidalinta draugiškomis kalbomis, padėkota parapijos klebono kun. Donovan dėl palankumo lietuviams ir t. t. Tą pačią dieną įsteigtas ir Šv. Kazimiero Draugijos skyrius.

ŽINIOS IŠ LIETUVOS

Kumečiai Nėr Lygūs Komunistų Dvaruose

Pabaigoj praeitų metų komunistai, kurie dabar valdo Lietuvą, buvo suvarę nusavintus nuo žemės ūkininkus suvažiaviman, kurį jie pavadino "pirmuoju respublikiniu kolektyvinių ūkių valstiečių suvažiavimu".

Buvę žemės savininkai, savistovūs ūkininkai tame suvažiavime jautėsi kaip seniau didžiųjų lenkų dvarų kumečiai. Susigūžę jie klausėse, ką Stalino valdovai jiems sakė, kokius grąsinimus liepė širdin įsidėti.

Lietuvis, buvęs ūkininkas, savo žemės šeimininkas, kaip pirma komunistų akyse buvo buožė, taip ir padarytas komunistinio dvaro (kolchozo) kumečiu pasiliekė su buožės vardu. Pats raudonasis išpera J. Paleckis suvarytiems ūkininkams pasakė, kad "tegul buožės nemano, kad drabo valstiečiai turi trumpą atmintį. Buožė — tai klasinis priešas. Buožė kolektyviniame ūkyje — tai visomis sąlygomis kolektyvinio ūkio priešas. Šis suvažiavimas ryškiai parodė, kad mūsų darbo valstiečiai neįsileis buožių į žemės ūkio arteles".

Matot, buvęs Lietuvos ūkininkas, dabar komunistinio dvaro kumetis ir kumetyne palieka buožė ir jam nėra teisių į "žemės ūkio arteles".

Šitokia komunistų yra "lygybė ir brolybė".

Štai, Kas Dedasi Švenčionių Apskr.

Lietuvos komunistų laikraščiai labai puola Švenčionių apskrities partijos komiteto abejingą pažiūrą į komjaunuolių mokymąsi. Ignalino ir Adutiškio valsčių komjaunuoliai nesimoko politiškai. Tokia padėtis yra ir pačiame partijos Švenčionių apskrities komitete. "Tiesa" grumojančiai šaukia:

"Kas gali pateisinti tokį apsileidimą?"

Nesiseka

Nežiūrint Lietuvos Komunistų Partijos didžiausių pastangų komunistinti Lietuvos jaunimą-studentiją, darbas nesiseka. Pati komunistų "Tiesa" pripažįsta, kad "Prienų apskrities gimnazijose iki šiol iš viso nėra komjaunimo organizacijų. Su gimnazijos moksleiviais nedirbamas ideologinis darbas reikiamu mastu. Tokie ir panašūs trūkumai buvo iškelti ir Kupiškio ir Ukmergės apskrityse.

Švietimo Reikalai Panevėžyje

Panevėžio berniukų gimnazijos direktorius J. Janulionis savo rašte, išspausdintame "Tiesos" Nr. 308 praneša: "Šiuo metu ne tiktai mokytojai, bet ir mokiniai nagrinėja VKP(b) (bolševikų partijos) istoriją, studijuoja marksizmą — leninizmą".

Žinios Iš Tremtinių Gyvenimo

Žydai Atlieka Žygius Naujiems Skryningams

Žydų tautybės asmenys Vokietijoje ir kitose valstybėse daro žygius, kad tremtiniams būtų suruošti nauji skryningai. Kaip praneša LLV, į tai atitinkamai reaguoja ir tremtinių organizacijos. Taip, nesenai 12-a tremtinių ir jų rėmėjų organizacijų pasiuntė bendrai pasirašytą laišką "New York Times" laikraščiui, kaip komentarą prie 6 žydų organizacijų pasirašyto laiško DP klausimu, kuris šiame laikraštyje įdėtas jau anksčiau. Tremtinių organizacijų laiške atremiami žydų kaltinimai kitoms tautybėms dėl tariamų nacių kolaborantų jų tarpe.

Jei atitinkamos įstaigos susirūpintų ir paieškotų bolševikų kolaborantų žydų tautybės DP tarpe, kažin, ar ne daugiau surastų?

Organizuojamos DP Preglaudos

Nors tremtinių emigracija vyksta ir labai sparčiai, vis dėlto jau šiandien aišku, kad tam tikras jų skaičius, daugiausia senyvo amžiaus, ligoti ir pan., turės pasilikti Vokietijoje. Pasilikusiems DP globoti, kaip pareiškė IRO gen. direktorius Mr. V. Tuck, būsiąs įsteigtas 35 milijonų prieglaudų fondas. Tremtiniai jau dabar nuogąstauja, kad tokios prieglaudos nebūtų įsteigtos Vokietijoje, nes jie netiki tariamuoju staigiu Vokietijos sudemokratėjimu. Yra davinių, verčiančių manyti, kad vokiečiai, jei tik galėtų, išduotų tremtinius rusams arba išmainytų ant savo karo belaisvių.

— **A. a. Girnio paveikslėliai.** Paminklui statyti komitetas, Belgijoj, yra atspausdinęs stud. Girnio atminimui paveikslėlius — foto ir paminklo atvaizdu. Paminklui parinktas toks užrašas: "Pasakykite mano tėvynei: Gyvenimo idealas — Mano Tautos laisvė ir pasididžiavimas".

— **Daugelis lietuvių tremtinių** išvykusių darbams į Belgiją, Angliją, Prancūziją grįžta atgal į Vokietiją. Priežastys įvairios. Daugumas nusiskundžia persunku darbu, menku atlyginimu, blogu darbdavių elgesiu, šeimų neatgabenimu ir t. p. Didžiausias skaičius tremtinių grįžta iš Prancūzijos.

CHICAGOJE

Perdavė namą. Didelėmis iškilmėmis, dalyvaujant mėrui, benui ir tūkstančiams žmonių, praeitą sekmadienį buvo perduotas naujas, modelinis ir apsaugotas nuo ugnies namas mergaitei, Robertai Mason, kuri prieš kiek laiko iš gaisro išgelbėjo keturis mažus pusbrolius ir pusseseris, nors pati labai sunkiai apdegė. Namas pastatytas vietoj sudegusio, dykai, pagerbimui jos herojiškumo.

Uždarė ligoninę. Mėro įsakymu, uždarytas Douglas Park Hospital. Ligoninės savininku buvo staiga nesenai miręs dr. E. H. Rosenzweig, kuris kaltinamas daryme kriminalių moterims operacijų vienos moters namų rūsyje. Moteris taipgi suimta ir laukia teismo.

Kąsdama pirštą išsinarino žandą. Mrs. M. Spangler, 6617 Stewart, pranešė policijai, kad į jos butą išbriovęs niekšas kesinos ją išprievartauti. Gindamosi ji taip perkando jam rankos pirštą, kad net sau žandą išsinarino. Niekšas po to pabėgo.

Vieni nepasibaigia, kiti prasideda, Chicagoj aukų rinkimo vajai nenutraukiami. Vieni nepasibaigia, kiti prasideda. Buvo vajus kovai su tuberkulozu, širdies ligomis, dabar eina Raud. Kryžiaus, Draugijos Kovai Su Vėžiu, o šią savaitę prasidės vajus ir Chicago Urban Lygos.

Streikininkai vandalai. — Dažų, rašalo ir kitokių chemikalų bonkos pro langus įmestos į namus dviejų nestreikuojančių Elkay Manufacturing Co. darbininkų: Wm. Zemke, 5107 N. Oakley, ir Ch. Leshman, 5335 West 24th St.

REAL ESTATE BARGAINS

3303—11 W. Jackson Blvd. 17 apartments consisting of 12 five room apartments and 5 four room apartments. Income approx. $8,500. yearly. Steam heat. Cash down payment $17,500. Balance First Mortgage. Monthly payment at 5% on 15 basis.

1443—53 E. Marquette Rd., 19 apartments — 12 5 room apartments and 7—4 room apartm. upstairs. Income approx. $13,000. yearly. Cash down payment $25,000. Balance First Mortgage. Monthly payments at 5% interest on 15 year basis. Will consider other smaller improved property.

ALSO —

6602-10 S. Blackstone Ave. (S. W. corner of East Marquette Rd. and Blackstone).

13 apartments consisting of 12—5 room apartm. and one 4 room apartment. Steam heat. Income approc. $8,300. — to $8,400.— yearly Cash down payment. $17,500. Balance 15 years to pay on a monthly basis.

CENTRAL MORTGAGE and INVESTMENT CO.
72 W. Washington St.
STate 2-5802 or STate 2-5846

SKELBKITĖS "DRAUGE"

LIGONINĖS LOVOS • VEŽIOJAMOS KĖDĖS
Išnuomavimui ir Pardavimui

- WALKERS
- COMMODES
- VAIKŲ LOVELĖS
- KRIUKIAI
- PARTY SULANKSTOMOS KĖDĖS
- KORTŲ STALELIAI
- BANKIETŲ STALAI
- LAZDOS
- CHROME SULANKSTOMOS KĖDĖS

American HOSPITAL BED AND CHAIR CO.
6730 S. WESTERN AVE.
REpublic 7-1122

IŠ VISUR

NOTRE DAME, Ind. — Leatare medalis, kurį Notre Dame Universitetas kas met skiria pasauliečiui už pasižymėjimą katalikiškam veikime, šįmet pripažintas žinomai kino artistei Irene Dunne. Ji yra kilus iš Louisville, Ky., vedus su New York dantistu dr. F. D. Griffin.

QUEBECK, Kanada. — Hilaire apylinkėj atsirado daug vilkų, dėl kurių vietos ūkininkai negali gyvulių net iš tvartų išleisti. Organizuojama medžioklė, kuriai tačiau trukdo gilus sniegas.

LITTLE ROCK, Ark. — Ši apylinkė paskiausiai nukentėjo nuo viesulo, kuris praeitą savaitgalį praūžė pro keturias pietines valstybes. Be medžiaginių nuostolių, Tennessee val. sužeista apie 20 žmonių, Mississippi — 48, Oklahoma — 20 ir du žuvo, Texas — 26, Louisiana — 1.

TOKYO. — Hiroshimą, kuris 1945 metais buvo sunaikintas atomo bombos ir jau buvo gerokai atsistatęs, kovo 27 d. ištiko gaisras, kuris sunaikino apie 700 namų, daugiausiai krautuvių. Nukentėjo taipgi ir geležinkelio stotis. Nemažai ir žmonių nukentėjo.

UŽTIKRINKITE JAM ATEITĮ — ŠIANDIE

Jūsų vaiko mokslo ir biznio auklėjimui reikia planuoti ir taupyti. Mes siūlome mūsų įstaigoj atidaryti apdraustą taupymo sąskaitą jo vardu arba išvien su bet kuriuo iš tėvų. Nors ir mažas taupymas iš kiekvienos algos užtikrins jeigų kai jos bus reikalingos. Jūsų sutaupos apdraustos iki $5,000, ir neša vertingus nuošimčius.

INSURED

District Savings AND LOAN ASSOCIATION
3236 SOUTH HALSTED STREET • CHICAGO 8 • CAlumet 5-4118
JOSEPH M. MOZERIS, Secretary

NEUŽMIRŠK PADĖT TREMTINIUI!
AID OVERSEAS, Inc.
4851 S. Ashland Ave. Chicago 9, Ill. Tel. YArds 7-1121

Aid Overseas, Inc. siunčia maisto siuntinius į visas 4 Vokietijos zonas ir kitus Europos kraštus, išskyrus SSSR. Siuntiniai yra pilnai apdrausti nuo dingimo. Jei adresatas nesurandamas,, pinigai grąžinami. Pristatymas trunka tarp 12-18 dienų. Užsakydami aiškiai parašykite savo ir gavėjo adresą, siuntinio numerį ir jo kainą. Aid Overseas, Inc. maisto siuntiniai pakuojami Europos sandėliuose, o užsakymai iš Chicagos siunčiami AIR MAIL. Užsakant didesnius kiekius duodama nuolaida.

Siuntinys No. 1 — $7.80
2 sv. kiaulinių taukų
2 sv. rūkytų lašinių
2 sv. salami dešros
2 sv. (be 2 ozs.) kenuoto bekono
1 dėžutė (400) gr.) margarino

Siuntinys Nr. 3 — $7.40
4 sv. rūkytų lašinių
2 sv. kiaulinių taukų
2 sv. margarino
1 sv. kiaulienos mėsos

Siuntinys Nr. 5 — $5.50
2 sv. rūkytų lašinių
2 sv. marmelado
2 sv. pupelių kavos
2 sv. cukraus
1 sv. margarino

Siuntinys No. 6
A. 10 svarų cukraus $2.80
B. 20 svarų cukraus $5.20

Siuntinys No. 7
A. 10 sv. baltų kviet. miltų $3.00
B. 50 sv. kvietinių miltų $9.25

Siuntinys Nr. 8 — $2.95
4½ sv. cukraus
5½ sv. kvietinių miltų

Siuntinys Nr. 10 — $6.80
2 sv. rūkytų lašinių
2 sv. kiaulinių taukų
2 sv. margarino
2 sv. degintos kavos
1 sv. šokolado

Siuntinys Nr. 12 — $5.95
2 sv. rūkytų lašinių
2 sv. kiaulinių taukų
3 sv. degintos kavos
2 sv. cukraus

Siuntinys Nr. 14 — $6.40
2 sv. rūkytų lašinių
2 sv. kiaulinių taukų
2 sv. cukraus
1 sv. marmelado
1 sv. kiaulienos mėsos
2 gabalai tualet. muilo

Siuntinys Nr. 19 — $9.95
4 sv. rūkytų lašinių
2 sv. kiaulinių taukų
2 sv. margarino
2 sv. marmelado
4 sv. degintos kavos
4½ sv. cukraus
2 gabalai tualet. muilo

Siuntinys Nr. 21 — $6.70
2 sv. rūkytų lašinių
2 sv. kiaulinių taukų
2 sv. degintos kavos
1 sv. šokolado
14 ozs. kondens. pieno
2 gabalai tualet. muilo

Siuntinys Nr. 25.
A. 8 sv. grynų kiaulinių taukų $4.75
B. 12 sv. grynų kiaulinių taukų $6.00
C. 15 sv. grynų kiaulinių taukų $7.25
(Tik Vokietijos US ir Br. zonas ir eina apie 4 savaites)

Siuntinys No. 26 — $8.00
2 sv. rūkytų lašinių
2 sv. (be 3 ozs.) grynų kiaul. tauk.
2 sv. (be 2 ozs.) margarino
2 sv. arbatos
1 sv. pupelių kavos

Siuntinys No. 27 — $6.30
3 sv. margarino
4 sv. cukraus
2 sv. arbatos

Siuntinys No. 28 — $5.70
4 sv. cukraus
3 sv. margarino
1 sv. bičių medaus
1 sv. arbatos

Siuntinys No. 30 — $3.70
5 sv. degintos kavos

Siuntinys No. 31 — $5.65
1 sv. rūkytų lašinių
14 ozs. (400 gr.) kiaul. taukų
14 ozs. (400 gr.) margarino
2 sv. marmelado
1 sv. pupelių kavos
4 sv. cukraus

Visi Dalyvaukime Liet. Vyčių Bazare! VAKARAIS — NUO BAL. (APRIL) 3 IKI 11 Jaunimo Centre — 2451 West 47th Street