DRAUGAS
Leidžia Lietuvių Katalikų Spaudos Draugija
2334 So. Oakley Ave., Chicago 8, Illinois
Telefonas — Virginia 7-6640; 7-6641
Vienintėlis tautinės ir tikybinės minties lietuvių dienraštis pasaulyje

DRAUGAS

THE LITHUANIAN DAILY FRIEND

DRAUGAS
Published by the Lithuanian Catholic Press Society
2334 So. Oakley Ave., Chicago 8, Illinois
Tel. Virginia 7-6640; 7-6641
The most influential Lithuanian Daily in America

No. 136 | Kaina 4 centai | CHICAGO, ILLINOIS, ŠEŠTADIENIS, BIRŽELIO (JUNE) 11, 1949 | Price 4 cents | Vol. XXXIII

SOVIETAI REIKALAUJA KITOS 4-IŲ KONFERENCIJOS

'4-IŲ' KONFERENCIJA NEVYKUSI; VIŠINSKIS BLAŠKOSI Į VISAS PUSES

Maskva Bando 'Apvalyti' Satelitus Manoma, Pauker Nemalonėje

Rašo VYT. ARŪNAS
Specialus DRAUGO korespondentas Paryžiuje

Šį kartą jau nebėra jokių abejonių — "keturių" konferencija bus nepasisekusi ir ministrai greitu laiku išvažinės į namus. Užsirakindami konferencijos salėn ministrai manė, kad paslapty jiems geriau pavyks susitarti, bet buvo labai skaudžiai apsirikta. Nesutarimas liko didžiausias, ir tik staigus Maskvos politikos pasikeitimas dar galėtų išgelbėti konferenciją nuo iširimo.

Kada ministrams nepavyko susitarti dėl Vokietijos suvienijimo, tai buvo manyta, jog dėl Berlyno administravimo lengviau bus galima susikalbėti, bet ir čia pasirodė nė kiek negeriau. Vyšinskis visą laiką tęsė komedijos vaidinimą: su savo šypsena priduodamas sąjungininkams optimizmą, bet kartu užsispyrusiai kartodamas "niet" į kiekvieną vakarų pasiūlymą.

Scenų Eilė Paryžiaus Konferencijoje

Paryžiaus konferenciją galima suskirstyti į visą eilę scenų, kurios yra labai skirtingos viena nuo kitos. Pradžioje, prieš pasikeliant uždangai, buvo prologas: pasitarimai Jessupo su Maliku. Kada rusai nuėmė nuo Berlyno blokadą, visiems susidarė įspūdis, jog rusai nori tartis dėl Vokietijos suvienijimo. Jei tokio įspūdžio nebūtų buvę, tai nė vienas iš ministrų nebūtų atvykęs į Paryžių.

Pasikėlus uždangai, per pirmąjį veiksmą amerikiečiai supažindino sovietų delegaciją su vakariečių planu dėl Vokietijos politiško ir ekonomiško suvienijimo, bet Vyšinskis tada pasakė aiškų "niet".

—Gerai, — pasakė vakariečiai, — vadinasi jūs į Paryžių atvykote dėl ko nors kito. Bandysime susitarti dėl Berlyno administracijos.

Prasidėjo antrasis veiksmas, pradžioj viešai, paskui slaptai ir vėl viešai.

Tačiau šį kartą vakariečiai pamatė, kad jie labai klydo, dėdami viltis į sovietus, jog šie atvyko į Paryžių su gerais norais. Jei anksčiau visų ūpas buvo pasitaisęs nuo to, kad Vyšinskis sutiko svarstyti sąjungininkų pasiūlymą, tai vėliau pesimizmas grįžo, kada pamatė, jog Vyšinskis ne tik kad nenori svarstyti sąjungininkų pasiūlymo, bet tvirtai laikosi savo pozicijos ir net reikalauja sustiprinti veto teisę.

Molotovas Iš Kremliaus Diriguoja

Kas čia pasidarė? Kodėl Vyšinskis taip blaškosi? Tai paaiškėjo, kada buvo sužinota, jog Stalinas paskyrė Molotovą, kuris vis dar tebėra vyriausybės vicepirmininku, vadovauti Kinijos ir Tolimųjų Rytų politikai ir sekti iš arti Paryžiaus konferencijos darbus, kad Vyšinskis nepadarytų "paslydimo". Pasirodo, jog Vyšinskis yra nuolatiniame kontakte su Molotovu ir beveik kas valandą duoda jam apyskaitą. Molotovas reikalauja iš Vyšinskio, kad jo įsakymai būtų pildomi visu griežtumu, net jei jie ir prieštarautų anksčiau užimtai pozicijai.

Kada Vyšinskis pranešė per telefoną Molotovui, kad vakariečiai siūlo kompromisą, tai šis atsakė:

— Kompromisą? Leisk jiems padaryti visus pasiūlymus, kad mes geriau galėtume pamatyti iki kiek jie nusileidžia ir ką už tai nori gauti.

"Nimbus" Suintrigavo Vyšinskį

Per paskutinįjį slaptąjį posėdį vienas anglų delegacijos narys staiga pasikėlė nuo stalo ir išėjo iš salės. Už kelių minučių jis grįžo nešinąs mažu popieriaus lakšteliu, ant kurio buvo užrašytas tik vienas žodis, ir diskretiškai padavė Bevinui, kuris perskaitęs perdavė Achesonui, o šis Schumanui.

Vyšinskis, kuris liko tuo dalyku smarkiai suinteresuotas, stengėsi nors iš tolo išskaityti tą magišką žodį, kuris taip sujdomino visus tris vakarų ministrus. Bet žodis "Nimbus" jam nieko nesakė.

Ką tas galėtų reikšti? Kokį sąmokslą vakariečiai prieš jį ruošia?

Bevinas, pamatęs smalsų Vyšinskio žvilgsnį, paaiškino, kad tai arklio vardas, kuris laimėjo lenktynes Epsome...

Maskva Stengiasi "Išvalyti" Satelitus

Tik dabar pradeda aiškėti tikrasis kominformo suvažiavimo tikslas Pragoje, kuriame pirmininkavo Malenkovas, specialiai atvykęs iš Maskvos. Suvažiavime matėsi žymūs komunistų partijos lyderiai, kaip Šušlov, Judin ir Zorin iš Sovietų Rusijos, Marty iš Prancūzijos, Togliatti iš Italijos ir, aišku, visų "demokratiškų respublikų" atstovai.

Svarbiausias tikslas buvo suvaržyti satelitus, kad užkirtus kelią gimstančiam komunizmui — nacionalizmui, kuris eina Tito pėdomis. Maskva mano, kad marksizmui jis yra pavojingesnis už kapitalistinį naciona lizmą, tad nutarė griežtai kovoti su visais atskalūnais ir be jokio gailesčio juos šalinti. Stalino įsakymu įsteigta speciali ministerija, kuri kontroliuos visas satelitų vidaus reikalų ministerijas; jos viršininku paskirtas maršalas Bulganinas, neseniai pasitraukęs iš krašto apsaugos ministerio pareigų.

"Raudonoji" Anna Pauker Nemalonėje?

Įdomu, kad kominformo posėdy šį kartą nedalyvavo garsioji Anna Pauker. Pasirodo, kad buvusioji Rumunijos diktatorė yra nemalonėje ir patys rumunų laikraščiai jau seniai apie ją neberašo. Sako, kad ji, kaip ir Dimitrov, "serganti" ir turinti vykti "gydytis" į Maskvą.

Į Pragą jos vietoje buvo atvykęs rumunų ministras Georgiu Dej, kuris ją yra pakeitęs partijos generalinio sekretoriaus pareigose.

Kominformas nutarė pašalinti lenkų ministrą Mincz, Lenkijos ekonomijos organizatorių, kuris jau būk suimtas ir išgabentas į Sovietų Rusiją.

Valymas vyksta ne tik pas satelitus, bet ir pačioje Rusijoje, kur 300,000 partijos narių iš bendro 6 milijonų skaičiaus visai tylomis buvo pašalinti, o dauge lis žymių asmenų, kaip Voz nesensky, politbiūro narys, Kuznecov, partijos centro komiteto sekretorius, ir visa eilė kitų dingo visai iš gyvenimo.

● Norvegė rašytoja Sigrid Undset mirė penktadienį Lillehammer'y, Norvegijoj.

KARALIAUS JURGIO VI GIMTADIENIS

Švenčiant D. Britanijos karaliaus Jurgio VI oficialią gimimo dieną birželio 9 d., Londone įvyko iškilmingas paradas. Karaliaus gimimo diena išt ikrųjų yra gruodžio 14 d. (Acme)

Dėl Minų Sustabdė Plaukiojimą Yangtze

ŠANGHAJUS, birž. 10. — Vienas lėktuvas šiandien pasirodė Lunghwa aerodromo apylinkėje, ir gyventojai girdėjo sprogimus, kurie galėjo būti mažų bombų.

Šanghajuje pradeda pritrūkti kūro, kadangi žemutinė dalis Yangtze upės dėl minų pavojaus uždaryta, o komunistai neturi minų valymui laivų.

Eisleris Viešėjo Pas Ją, Jo 'Nepažįsta'

WASHINGTON, birž. 10. — Buvusi valdžios tarnautoja Mrs. Mary Jane Keeney vakar sakė, pabėgęs komunistas Gerhart Eisler vieną kartą pas ją pietavo, bet ji nesanti komunistė, ir "nepažįsta" Eislerį. Ji dabar yra UNos dokumentų biuro re daktorė.

Jos vyras Philip O. Keeney atsisakė pasakyti atstovų komitetui, ar jis yra komunistas, ir ar pažįsta Eislerį ar Elizabeth Bentley-tės apkaltintąjį Nathan Silverman. Jis pripažino, kad karo metu galėjęs prieiti prie paslapčių, buvęs kariuomenės atleistas iš pareigų Japonijoje, ir kad gruodžio mėnesy bandęs pabėgti iš šio krašto be paso, lenkų "Batory" laive — kuriame Eisleris pabėgo iš Amerikos gegužės 6 d.

Liudymas senate teisių komisijai, buvęs komunistas Louis F. Budenz sakė, Eislerio "pasprukimas" yra įrodymas, jog Maskva atšaukia kai kuriuos savo vyriausius agentus iš šio krašto, kad lavinti "naujus špionažo ir priešvalstybinius" kadrus, nukreiptus prieš JAV. Jis taip pat sakė, kad komunistai turi "slaptą fondą" svetimšalių išgabenimui iš Amerikos".

● Pietų Korėjos kariai užmušė 70 įsibriovėlių iš sovietų valdomos Šiaurės Korėjos.

Nušovė Pabėgantį Vengrų Viršininką

VIENA, birž. 10. — Austrijos spaudos pranešimai šiandien sakė, kad komunistų valdomos Vengrijos slaptos policijos valdininkas buvo vakar nušautas, jam bebandant pabėgti į Austriją su pilnom žiniom apie Vengrijos žvalgybą. Socialistų laikraštis Arbeiter Zeitung rašė, kad tai buvo tulas pulk. Oszo, Vengrijos vidaus reikalų ministerijos personalo viršininkas, kurį nušovė vengrų policija.

Austrų vidaus reikalų ministerijos atstovas sakė, spaudos raportai "atrodo teisingi."

Teisėjai Apkaltino Preston Tuckerį

JAV prisiekdintieji teisėjai vakar apkaltino Preston Thomas Tucker ir septynis Tucker Corp. viršininkus, už tariamus sulaužymus vartojimo pašto apgaulei, ir akcijų saugumo komisijos nuostatų.

Praplės B-36 Lėktuvų Pirkimo Nagrinėjimą

WASHINGTON, birž. 10. — Atstovų ginkluotų tarnybų komitetas šiandien nutarė praplėsti dabar vedamą B 36 lėktuvų pirkimo nagrinėjimą, kad apimti visą karinės aviacijos sąvoką strateginio bombardavimo.

VĖLIAUSIŲ ŽINIŲ SANTRAUKA

—Žemės ūkio departamentas pranašavo, kad kviečių derlius šiemet bus didelis ir sudarys didelį perteklių. Svarstomi planai sumažinti kviečių auginimą.

—Prez. Trumanas sakė, jis numato, kad 1950 metais bus daug daugiau bedarbių, ir prašė kongresą paskirti $41 milijoną valdžios bedarbės mokesčių mokėjimui.

—Prez. Trumanas vakar nuskrido į Little Rock, Ark., dalyvauti 35-os divizijos suvažiavime, kur šį vakarą pasakys svarbią kalbą užsienių santykių reikalais.

—Preston Tucker savo namuose Michigan valstijoje pareiškė, kad jis kaltas tik vienu dalyku — "pradėjimu naujos įmonės", o niekuo kitu nėra nusikaltęs.

—UNos komisija Balkanų reikalams pranešė, kad Bulgarija ir Rumunija vėl padaugino pagalbą graikam partizanam, kurie teigia, jie laimėjo prieš valdžios karius.

—Anglijos gydytojai vis didesniais skaičiais grasina pasitraukti iš darbiečių valdžios vykdomo sveikatos apdraudos plano. Ta apdrauda brangiai kainuoja.

SIŪLĖ ATIDĖTI TAIKOS SUTARTIES VOKIETIJAI REIKALĄ 3 MĖNESIAM

Sekr. Acheson Atmetė Višinskio Pasiūlymą, Ragino Tartis

PARYŽIUS, birž. 10. — Valstybės sekr. Achesonas šiandien atmetė Rusijos pasiūlymą sušaukti kitą ministrų konferenciją, sakydamas, kad buvo dabar susirinkta daryti nuosprendžius, o ne šokinėti pagal grojamą muziką.

Achesonas paragino tuoj svarstyti einamuosius reikalus, nes jis turįs iki kitos savaitės galo vykti namo. Iš to jo pareiškimo daroma išvadų, kad ministrų konferencija gali greitu laiku nutrūkti.

Siūlė Vėl Susirinkti Ateityje

Rusijos Višinskis šios dienos posėdyje staiga pasiūlė "keturių" ministrams vėl susirinkti kitai konferencijai trijų mėnesių bėgyje, kad paruošus taikos sutartį Vokietijai. Jis taip pat siūlė, kad per vienus metus po tos sutarties pasirašymo, visos okupacinės kariuomenės būtų atimtos iš Vokietijos.

Vakar dienos posėdyje Višinskis, kalbėdamas rusiškai, sakė, kad jeigu Vakarų ministrai atsisakys svarstyti Berlyno pinigų klausimą, tai Rusija gali atsisakyti kalbėti apie Vokietijos ir Austrijos taikos sutartis, ir konferencija gali tuo baigtis.

Kuomet perkalbėtojas išvertė jo pareiškimą į anglų kalbą, tačiau, Višinskis pataisė vertimą, kad apleisti paminėjimą apie konferencijos užbaigimą. Po kito susigin čijimo, Višinskis priėmė valstybės sekr. Achesono pasiūlymą, kad ministrai leistų savo viršininkams Berlyne iki pirmadienio įgyvendinti susitarimą nuėmimo Berlyno blokados, o jei jie negalės susitarti, tai ministrai patys bandys tą reikalą išspręsti.

Atmetė Pasiūlymą

Achesonas atmetė Višinskio reikalavimą, kad sovietinė markė būtų paskelbta vienintėliu Berlyno pinigu. Rusas teigė, Vakarai sutiko tai padaryti 1948 m. rugpiūčio 30 d. sutartimi Maskvoje.

Achesonas atsisakė, sakydamas vienas pinigas suskaldytame mieste yra negalimas dalykas, o rugp. 30 d. planas priklausė nuo "keturių" karinių gubernatorių susitarimo Vokietijoje. Kadangi jie nesusitarė, Achesonas sakė, tai ir tas susitarimas nebegalioja.

FBI Įtarė 2 JAV Armijos Tarnautojus

WASHINGTON, birž. 10. — Judith Coplon'aitės teisme šiandien paskelbti slapti FBI dokumentai nurodė, kad du karo departamento samdiniai karo metu buvo įtariami teikimu žinių rusų NKVD agentams.

(Sostinėje šiandien pasigirdo teisingumo departamento kritikavimas, už FBI paslapčių skelbimą. Kiti kongreso nariai mano, kad tuo bus padaryta daugiau žalos, negu būtų gero iš Coplon'aitės nuteisimo).

● New Yorko meras O'Dwyer pasakė savo rėmėjams, kad jis jokiu būdu nebus kandidatu perrinkimui.

Pikietuoja Sovietų Štabą U. S. Zonoje

BERLYNAS, birž. 10. — Rusijos agentai šiandien nuėmė savo kūjų ir piautuvą nuo geležinkelių centrinės U. S. zonoje ir išvyko į savo zoną.

BERLYNAS, birž. 10. — Streikuoją geležinkeliečiai antrą dieną šiandien pikietavo vokiečių geležinkelių centrinę, U. S. zonoje Berlyne. Sovietų sukurtoji Laisvos Vokietijos amatninkų unija sakė, kad Vakarų Berlyno streikierių sabotažas ir pikietavimas sustabdė geležinkelių veikimą sovietų zonoje.

Kuomet 10 rusų karininkų ir 12 jų valdomų policininkų vakar naktį ėjo per pikietninkų linijas su maistu centrinėje esantiem rusam, pikietninkai juos užpuolė. Rusai gynėsi kumščiais ir duonos kepalais, bet streikieriai vieną policininką apmušė, ir Vakarų zonų policininkai turėjo jį išgelbėti.

Pasiruošę Tartis

JAV karinė valdžia pranešė sovietų valdininkams, kad Vakarų atstovai yra pasiruošę tartis dėl visuotino Berlyno blokados nuėmimo, prisilaikant instrukcijų iš "keturių" užsienių reikalų ministrų Paryžiuje.

Iš priežasties John L. Lewiso paskelbto angliakasių vienos savaitės streiko, pradedant pirmadieny, bent du geležinkeliai tam laikotarpiui atleis kelis tūkstančius darbininkų.

KALENDORIUS

Birželio 11 d.: **Šv. Barnabas**; senovės: Dainius ir Skirgėlė.

Birželio 12 d.: **Švenčiausioji Trejybė; Šv. Jonas iš Fakundo**; senovės: Uosis ir Rūta.

Birželio 13 d.: **Šv. Antanas iš Paduos**; senovės: Kunotas ir Minkantė.

ORAS

Dalinai apsiniaukus, šilčiau. Saulė teka 5:16; leidžiasi 8:25.

PAS MŪSŲ NAUJAKURIUS

"GRINORIUS" CHICAGOJE

Praėjęs visas komisijas, kurių devynios galybės, ir išlaikęs doro piliečio, nesutepto nei fašizmu, nei nacizmu, egzaminus, pagaliau atsidūriau eksprese New York-Chicago.

Puikus jaukus traukinys nešė greitai iš rytų į vakarus. Kvėpavau Amerikos oru ir pats pradėjau jaustis kaip tikras amerikietis. Tik (tai atsitiko jau Chicagos stotyje) vos spėjau išlipti iš traukinio, plačiai juokiasi juodukas ir rodo mane šaukdamas: "Greenhorn!" Vadinasi, "grinorius".

Tikrai labai nemaloniai pasijusčiau ir toj stotyj ir visoj Chicagoj, jei ne mano globėjai. Truputį drebėjau, kaip čia bus, kad nei aš jų, nei jie manęs nepažįsta. Niekad nebuvom susitikę. Maigau rankoj "pikčerių". Žiūriu į visus pasitikti susirinkusius. Nieko panašaus nematau. Nusiminimas didėja. Bet ir čia išgelbsti viską NCWC atstovai. Girdžiu šaukia "nineteen". Tai mano numeris. Garlaivy ir traukiny tiek bagažai, tiek žmonės buvom siunčiami ar vežami tik numeriais ir raidėmis. Vardų nei pavardžių nereikėjo.

Pašaukus "nineteen" prisistato žmogus ir sako: "Tai aš ir būsiu". Kas jis dabar bebūtų, labai malonu, kad ima savo globon tautietį "dipuką".

Veža jis savo "karu". Oras šiltas, tvankus. Visokio mišinio sunkūs kvapai. O kaminų, kaminų, kaip geros bažnyčios vargonų dūdų. Veržiasi pro fabrikų kaminus tršti juodi dūmai, vietomis ugnis ir dengia saulę. Dieve, Dievuliau! Kaip aš ištversiu čia, šaukia užtroškę mano plaučiai. Bet laimė: mašina sustoja Marquette Parko distrikte.

Mano globėjas išlipa, įveda į vidų ir sako: "Porą dienų galėsi pabūti, bet toliau žinokis, man irgi viskas kaštuoja".

Sunkiai sunkiai atsidusau, nes čia pat atsiminiau, kaip rašė man vienas bičiulis: "Teta", rašo, "pasakė: be mėnesio tu man ir negalvok apie darbą. Dabar ilsėkis ir atsivalgyk, nes nuvargai toj "dipukų" "kempėj".

Dabar vaikštau 'strytais', žiūriu į kiekvieną "bosą" ir noriu šaukti: "Imk mane į darbą! Aš doras, teisingas ir sąžiningas žmogus!"

Kaip pavyko įsitaisyti, pa pasakosiu vėliau.

— **J. Balčiūnas-Švaistas**

PAMINĖS LIETUVIŲ TRĖMIMĄ Į KOMUNISTŲ MIRTIES STOVYKLAS

Laisvasis pasaulis jau gerai žino, kiek daug milijonų žmonių komunistinėje Rusijoje ir jos užimtuosiuose kraštuose (ir Lietuvoje) yra sumesti į raudonojo teroro koncentracijos stovyklas ir pasmerkti lėtai mirčiai. Ne tik pasaulis visą tai žino, bet stambios organizacijos daro net žygius nelaiminguosius vergus išlaisvinti iš komunistinio pragaro. Amerikos Darbo Federacija įteikė UN daugybę dokumentų, kuriais įrodomas Rusijos nusikaltimas ištremiant 14 milijonų žmonių į mirties stovyklas. UN priėmė genocido įstatymą, kuriuo draudžiama kankinti ir naikinti žmones, ir svarstė reikalą nusiųsti į Rusiją komisiją vietoje išaiškinti nelaimingųjų vergų būklę. Rusija, žinoma, tokios komisijos neįsileido. Bet vis tiek pasaulis vienokiomis ar kitokiomis priemonėmis laužia tą sieną, už kurios žmonės naikinami baisesnėmis priemonėmis negu Hitlerio nacių koncentracijos stovyklose, nes rudieji naciai tik dalinai tebuvo nusikopijavę tas priemones iš raudonųjų nacių-rusų komunistų. Jei Hitlerio naciai už žmonių kankinimus ir naikinimą nubausti ir nubaudžiami pagal Nuernbergo įstatymus, tai kodėl už dar baisesnius žmonijai nusikaltimus nenubaudžiami Rusijos komunistiniai naciai? Kraujas reikalauja atpildo. Rusai žino, kad anksčiau ar vėliau susilauks užpelnytos bausmės, todėl kol pajėgia — spiriasi ir neįsileidžia jokios tarptautinės komisijos.

Iš prelato M. Krupavičiaus pranešimų žinome, kad per pirmąją rusų komunistų okupaciją iš Lietuvos ištremta per vieną savaitę, tarp birželio 14 ir 20 dienos, apie 40,000 lietuvių į Rusijos gilumoje esančias vergų stovyklas, o per antrąją okupaciją apie 160,000. Ir vis kasdieną lietuviai tremiami ir tremiami į Rusiją baisioms kančioms. Turima žinių, kad buvęs Lietuvos prezidentas Aleksandras Stulginskis, Dr. Skrupskelis, agronomas Jonas Valatka, redaktorius Dagelis ir kiti yra Sibire mirtinai nukankinti.

Amerikos Lietuvių Romos Katalikų Federacijos Chicagos apskritis yra pernai nutarusi kasmet plačiai minėti liūdną lietuvių trėmimo į Sibirą sukaktį. Be abejonės ir kitos lietuvių patrijotinės organizacijos ta proga siųs atatinkamoms instancijoms protesto rezoliucijas ir reikalavimus.

— **B. P.**

NEPRIMATO

Kaune prie tilto prieina kažkoks raudonarmietis. Sulaikęs vieną praeivį klausia:

— Ar tamsta vietinis?

— Vietinis.

—Žinai, kare mano akis truputį apgadino, aš neprimatau, kas čia po šiuo tiltu teka: Nemunas ir Nėris.

IŠKILMĖS J.E. VYSK. P.P. BŪČIUI PAGERBTI

Pirmadienį, birželio 6 d., TT. Marijonų kunigų seminarijoje Hinsdale, Ill., įvyko iškilmingas J. E. vyskupo Petro Pr. Būčio, MIC., 50 metų kunigystės sukaktiesi minėjimas. Nuotraukoje matomi (iš kairės sėdinčiųjų): kun. J. J. Jakaitis, kun. Ig. Albavičius, J. E. vysk. Petras Pr. Būčys, MIC., kun. A. Lelis, kun. Juozas Vaškas, MIC., ir kun. K. A. Matulaitis, MIC.

Geriausiems Mokiniams Įteiktos Dovanos

WAUKEGAN, Ill. — Šv. Baltramiejaus parapijos mokykloje mokslo metų baigimo proga buvo išpildyta graži programa. Kartu buvo išdalytos dovanos geriausiems mokiniams.

Joseph Zupan gavo Švento Vardo draugijos dovaną už geriausią pažymį iš katekizmo ir už zakristininko pareigų ėjimą.

Frank Tersar buvo išrinktas kaip mandagiausias klasės mokinys ir gavo Daughters of America skirtą American Citizen medalį.

Bronislava Povilaitytė gavo stipendiją vieniems metams į Holy Child High School.

Lorraine Norikutė gavo Nekalto Prasidėjimo mergaičių draugijos dovaną už aukščiausią religijos pažymį.

Buvo išdalyta ir daugiau dovanėlių už pamokų nepraleidimą ir kt. Visi mokiniai vasaros atostogų paleidžiami birželio 10 d.

Parapijos metinis piknikas įvyks rugpiūčio 14 d. prie Lietuvių svetainės. Platinami laimėjimų bilietai, su kuriais bus galima laimėti $30, $25, $20, $15 ir $10.

Moterys rengiasi važiuoti birželio 26 d. į Šv. Kalnus. Norintieji važiuoti prašomi kreiptis pas O. Petroshienę, telef. Maj 2007 arba Maj 965.

Šv. Teresės altorių puošimo draugijos mėnesinis susirinkimas įvyks birželio 19 d. Po susirinkimo bus "bingo party" ir užkandžiai parapijos mokykloje. Į "bingo" visi kviečiami atsilankyti.

Bonifacas Zigas, 80 metų, mirė senelių namuose Zion, Ill. Birželio 3 d. iš Šv. Baltramiejaus bažnyčios palaidotas Ascension kapinėse.

Birželio 6 d. mirė Juozapas Urman, 62 metų, gyv. 806 McAlister Ave., vaistininkas. Palaidotas birželio 9 d. Ascension kapinėse.

Ir į Waukeganą jau yra atvykę tremtinių. Pas Mykolą ir Marcelę Stulginskus yra atvykę trys asmenys.

Uršulė Shiaulienė turi vieną šeimą su 3 metų sūneliu.

Bladas Elsberg yra parsikvietęs keletą asmenų.

Jurgis ir Teofilė Urman parsikvietė brolio sūnų.

Pas Pranciškų ir Oną Jonaičius atvyko sesers s'nus S. Jacevičius.

Atvykstančių pas juos tremtinių laukia Antanas ir Pranciška Taučiai.

Šv. Antano draugija priims šv. Komuniją birželio 12 d. ir išklausys šv. Mišių savo patrono šv. Antano garbei, kurio šventė yra birželio 13 d.

Šv. Vardo draugija taip pat priims bendrai šv. Komuniją. Ši draugija prie Dievo Stalo eina kiekvieno mėnesio antrą sekmadienį.

— **M. Z.**

PAIEŠKOJIMAS

Giminių Europoje yra ieškomas August IBĖNS, gyvenęs Chicagoje. Jis arba žinantieji apie jį prašomi kreiptis: Foreign Inquiry Service Dept. of the American Red Cross, 529 S. Wabash Ave., Chicago 5, Ill., tel. WAbash 2-7850, ext. 397.

NOW! YOUR BABY'S OWN SHOES

"ETERNALIZED" IN EVERLASTING BRONZE

Too precious to lose or store away—there's only one satisfying thing to do with those irreplaceable Baby Shoes. **Have them "Eternalized" by our Genuine Electroplating Process.** This process deposits a heavy coating of actual Bronze on your Baby's Shoes. Time never can harm them. They'll last forever—a constant reminder of your Baby's first toddling steps. **Send your Baby's First Shoes today for "Eternalizing".** Attach card to shoe giving your name and address.

SCOTT METLIZING SERVICE,
4344 Chaplain Ave., Chicago 15, Ill.

FRANTZ "OVER THE TOP"
DOOR EQUIPMENT

8 ft. by 6 ft. 8 in.
24 Panel Wood Door
$46.50 Complete with Hardware
ALL OTHER SIZES AVAILABLE

ALSO
*Custom built doors of Cypress, Redwood & Knotty Pine
*Capitol Taper Seal Sectional Doors, Various Sizes

Hardware Sales, Service & Installation
FREE ESTIMATES

Forest Door Company
5244 W. 26th St., Cicero, Ill.
Phones Olympic 8946 LAwndale 1-6788

Finlow Upholstering & Refinishing

Will make your old furniture new again. We cover your livingroom set, refinish your bedroom and diningroom set Any Color You Want.

If you have a broken or loosened chair or bed, we make it like new for you. . . Just call—

WALTER, at MOnroe 6-7485
1365 W. Grand Ave.

JUSŲ KAILINIS PALTAS PERTAISOMAS

Kam leisti jūsų kailiniam paltui atrodyti senu, kai jis gali atrodyti "the GOLD way"? Per talsysme jūsų paltą moderniškai ir jūs tuo didžiuositės... už labai žemą arba paskambinkite, kad ateitų mūsų pasiuntinys.

Dykai Storage

GOLD FURS
162 N. STATE
kaina. Atnešk ite
Suite 1001 CEntral 6-5579

50 50
IŠKIRPKIT ŠIANDIE SITAS PAŽYMĖJIMAS JUMS TARNAUS KAIP ĮMOKĖJIMAS UŽ KAILINĮ PALTĄ — NEPRALEISKITE ŠITOS PROGOS.
50 50

DR. VAITUSH, Opt.
LIETUVIS

Mano 30 metų praktikavimas yra jūsų garantija.

Palengvina akių įtempimą, kuris esti priežastimi galvos skaudėjimo, svaigimo, akių aptemimo, nervuotumo, skaudamą akių karštį, atitaiso trumparegystę ir toliregystę. Prirengia teisingai akinius. Visuose atsitikimuose egzaminavimas daromas su elektra parodančia mažiausias klaidas. Specialė atyda kreipiama į mokyklos vaikus.

KREIVOS AKYS ATITAISOMOS

Daugely atsitikimų akys atitaisomos be akinių. Kainos pigesnės kaip pirma.

4712 South Ashland Ave.
YArds 7-1373

VALANDOS: nuo 10:30 ryto iki 7:30 vakare. Sekmadieniais pagal sutartį. Trečiadieniais ofisas uždarytas.

NUO UŽSISENĖJUSIŲ, ATVIRŲ
Skaudančių Žaizdų
IR ODOS LIGŲ

Tie, kurie kenčia nuo SENŲ, ATVIRŲ ir SKAUDŽIŲ ŽAIZDŲ? jie negali ramiai sėdėti ir naktimis miegoti, nes jų užsisenėjusios žaizdos niežti ir skauda. Kad pašalinti tą niežėjimą ir skaudėjimą senų atvirų ir skaudžių žaizdų, uždėkite LEGULO Ointment. Jų gydomos ypatybės palengvins jūsų skaudėjimą ir galėsite ramiai miegoti naktį. Vartokite jas taipgi nuo skaudžių nudegimų. Jos taipgi pašalina niežėjimą ligos vadinamos PSORIASIS. Taipgi pašalina peršėjimą ligos vadinamos ATHLETE'S FOOT, sustabdo džiovinimą odos ir perpiyšimą tarpirščių. Jos yra tinkamos vartoti nuo dilūstančios ir suskilusios odos. Jos yra geros gyduolės nuo visų įvairiųjų odos ligų. LEGULO Ointment suteiks jums pagalbą nuo nuvargusių, perštamų ir niežinčių kojų. Legulo Ointment yra parduodamas po 75c., $1.25 ir $3.50. Pirkite vaistinėse Chicagoj ir apylinkėse arba atsiųskite money order į:

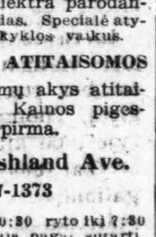

LEGULO, Department D
4847 W. 14th St. Cicero 50, Ill.

Dr. Anthony A. Rudokas
OPTOMETRIST
4701 So. Damen Ave.
CHICAGO 9, ILL.
OFISO VALANDOS:
Kasdien: —
nuo 6 val. vak. iki 9 val. vak.
Šeštadieniais: —
nuo 10 val. ryto iki 6 val. vak.
Dienomis šaukite — YArds 7-0882
vakarais — YArds 7-7381

"Draugas" — tai jūsų laikraštis, todėl visur ir visaip remkite ji.

Akis Egzaminuoja — Akinius Pritaiko

Dr. J. J. Smetana, Jr.
OPTOMETRISTAS
1801 So. Ashland Avenue
VALANDOS:
Pirmad., Antrad., Ketvirtad.
Penktad. 9:30 iki 12—1:30 iki 8
Trečiadieniais uždaryta
Šeštadieniais 9:30 iki 12 — 1:30 iki 5 P. M.
Akių Specialistas
Laikomas Pasitarimui
CAnal 6-0523, Platt Bldg.

DR. P. ATKOČIŪNAS
DANTISTAS
1446 So. 49th Court, Cicero
Antrad., Ketvirtad. ir Penktad.
VAL.: 10-12 ryte; 2-6, 7-9 P. M.
3147 S. Kalsted St., Chicago
Pirmad., Trečiad. ir Šeštadieniais
Valandos: 2—8 popiet

Dr. F. C. Winskunas
GYDYTOJAS IR CHIRURGAS
2420 W. Marquette Rd.
Ofiso Tel.: PRospect 6-6446
Rez. Tel.: HEmlock 4-3150
VALANDOS:
Nuo 2 iki 4 popiet; 6 iki 8 vak.; ir Trečiadieniais pagal sutartį

Ofiso Tel.: GRovehill 6-1321
Dr. Edward B. Muraskas
GYDYTOJAS IR CHIRURGAS
5452 So. Kedzie Ave.
LIGONIUS PRIIMA:
Kasdien nuo 1:00 iki 4:00 ir nuo 7:00 iki 9:00 val. vak.
Šeštad., nuo 2:00 iki 4:00 val.
Trečiadieniais — pagal sutarimą.
Reziden. Tel.: HEmlock 4-5532

Ofiso Tel.: YArds 7-5921
Rezid. Tel.: DAnube 6-1126
Dr. J. Gudauskas
GYDYTOJAS IR CHIRURGAS
ATIDARĖ OFISĄ ADRESU:
756 W. 35TH STREET
Ofiso val.: nuo 1-3 ir 6:30—8 val.
Antradieniais ligonius priima tiktai iš anksto susitarus.
Jei neatsiliepia šie telefonai, šaukite: KEnwood 6-5107; VIncennes 6-3900

Ofiso tel. ..... VIrginia 7-1886
DR. AL. RAČKUS
GYDYTOJAS IR CHIRURGAS
4204 Archer Avenue
LIGONIUS PRIIMA:
Kasdien nuo 2:00 iki 8:00 val.
Trečiad. ir Sekm. tik susitarus.

Tel.: VIrginia 7-6583
DR. BIEŽIS
GYDYTOJAS IR CHIRURGAS
2201 W. Cermak Rd.
Valandos: 1-3 popiet ir 7-8 v. vak.
Trečiadieniais ir Šeštadieniais ofisas yra uždarytas.
Šeštad. tik nuo 1—3 val. popiet.
REZIDENCIJA
8241 West 66th Place
REpublic 7-7868

Tel. CAnal 6-0257
Rez. Tel. PRospect 6-6659
DR. P. Z. ZALATORIS
GYDYTOJAS IR CHIRURGAS
1821 So. Halsted St.
Rezidencija: 6600 S. Artesian Ave.
VALANDOS: 11 v. ryto iki 3 p.p. ir 6 iki 9 val. vakare.

Dr. Strikol
GYDYTOJAS IR CHIRURGAS
4645 S. Ashland Ave., Chicago
OFISO VALANDOS:
Nuo 2-4 ir 6-8; treč., šeštad. ir Sekm. tik pagal sutartį
Ofiso Telefonas: YArds 7-4787
Namų Telefonas: PRospect 6-1930
Jei neatsakys viršminėti telefonai šaukit: MIdway 3-0001

Dr. I. E. Makar
GYDYTOJAS IR CHIRURGAS
11750 So. Parnell
Tel.: PUllman 5-8277
VALANDOS: pagal susitarimą.

DR. CHARLES SEGAL
GYDYTOJAS IR CHIRURGAS
1740 So. Ashland Avenue
Antras aukštas
Ofiso Telefonas: YArds 7-0554
Jei neatsiliepia šaukite—
Res. Tel.: MIdway 3-2880
OFISO VALANDOS:
Nuo 10 iki 12 val. ryto, nuo 2 iki 4 val. popiet; nuo 7 iki 8:30 val. vak.
Sekmad. nuo 10 iki 12 val. dieną.

Emerg.: Tel. KEdzie 3-2868
Dr. Emily V. Krukas
GYDYTOJA IR CHIRURGĖ
4146 Archer Ave.
CHICAGO, ILLINOIS
Tel. LAfayette 3-8210
Val.: pirm., antrad., ketv., 12—2:30 ir 6—8 vak., penkt ir šešt. 12—2:30
6234 Archer Road
ARGO, ILLINOIS
Tel. SUMMIT 1580
Val.: pirm., antrad. ir ketv. 3-5 v.v
trečiad., penkt. ir šeštad. 3-8 v.v.

Dr. J. W. Kadzewick
GYDYTOJAS IR CHIRURGAS
2421 West 63rd Street
VALANDOS: Susitarius — nuo 1:00 iki 4:00 ir nuo 7:00 iki 9:00 vakaro, išskiriant Trečiadienių ir Šeštadienių vakarus.
Ofiso Tel.: GRovehill 6-5213
Rez. Tel.: HIltop 5-2626

DR. A. JENKINS
PHYSICIAN & SURGEON
(LIETUVIS GYDYTOJAS)
2500 W. 63rd Street
OFISO VALANDOS:
Kasdien nuo 2-4 p.p. ir 7:30-9 vak.
Šeštadieniais nuo 2-4 popiet
Trečiad. ir Sekmad. uždaryta
Ofiso Tel. — PRspect 6-3838
Rez. Tel.: VIrginia 7-2421

Tel. GRo. 6-1800 (Ofiso ir namų)
Dr. Walter J. Kirstuk
PHYSICIAN and SURGEON
(Lietuvis Gydytojas)
3925 West 59th Street
VALANDOS: 2—4 popiet, 6:30—8:30 vakarais. Trečiad. pagal sutartį

DR. PETER T. BRAZIS
GYDYTOJAS IR CHIRURGAS
6757 So. Western Ave.
Telefonai:
Ofiso — HEmlock 4-5849
Rez. — HEmlock 4-2324
VALANDOS: Trečiadienį ir Šeštadienį pagal susitarimą; kitomis dienomis nuo 2 iki 4 popiet. 7—9 vakare.

Ofiso tel. GRovehill 6-4020
Rez. tel. HIltop 5-1560
Dr. Alexander J. Javois
(JOVAIŠAS)
GYDYTOJAS IR CHIRURGAS
3423 West Marquette Rd.
OFISO VALANDOS
Nuo 2 iki 4 valandos popiet, ir nuo 7 iki 9 val. vakare.
Trečiadieniais ir Šeštadieniais pagal sutartiės.

AMERIKOS LIETUVIŲ DAKTARŲ DRAUGIJOS NARIAI

Res. 6958 So. Talman Ave.
Res. Tel.: GRovehill 6-0617
Office Tel.: HEmlock 4-4848
DR. J. J. SIMONAITIS
GYDYTOJAS IR CHIRURGAS
3423 West Marquette Road
OFISO VALANDOS:
Nuo 2 iki 4 ir nuo 7 iki 9 vakare.
Trečiad. ir Šeštad. susitarus

DR. PAUKŠTYS
DANTISTAS
NAUJOJE VIETOJE
4253 Archer Ave.
(Archer ir Whipple—Soninis jėjimas)
Ofiso telefonas—LAfayette 3-4949
Rez. Tel.—GRovehill 6-8568
Priėmimo valandos: nuo 10 val. iki 12 val. ryto; nuo 2-4 val. popiet; 7 iki 9 val. vak. išskyrus trečiadienį.

BUDRIKO PROGRAMA

Šį sekmadienį Budriko radijo programoje, kuri girdima kas sekmadienį nuo 5:30 v.v. iš stoties WCFL (1000), dainuoja Algirdas Brazis su orkestro pritarimu.

Programas leidžia Jos. F. Budrik, Inc., 3241 S. Halsted St., Chicago, Ill.

Jei nori būt žymus, būk labai teisingas, nusižeminęs ir meilingas.

SKELBKITĖS "DRAUGE"

DRAUGAS

THE LITHUANIAN DAILY FRIEND

2334 S. Oakley Ave., Chicago 8, Ill., Tel. VIrginia 7-6640; 7-6641

Entered as Second-Class Matte March 31, 1916 at Chicago, Illinois Under the Act of March 3, 187?

Published daily, except Sundays, by the Lithuanian Catholic Press Society. Member of the Catholic Press Ass'n

Subscription Rates:
$7.00 per year outside of Chicago;
$8.00 per year in Chicago & Cicero;
$7.00 per year in Canada
Foreign $10.00 per year.

Prenumeratos kaina Chicagoje ir Cicero je per paštą:
Metams $8.00
Pusei Metų $4.50

Kitur Jungt. Valstyb. ir Kanadoje:
Metams $7.00
Pusei Metų $4.00
Užsieniuose:
Metams $10.00
Pusei Metų $5.00
Pinigus reikia siųsti Pašto Money Orderiu su užsakymais.

Skelbimų kainos bus prisiunčiamos tuojaus, gavus prašymą.

SKELBKITĖS DIEN. "DRAUGE"

Dirbantieji Artimo Meilės Darbą

PAGALBA KELIAUJANTIEMS

Tremtinių įkurdinimo darbe nemenką vaidmenį vaidina ir organizacija, vadinama **The Travelers Aid Society.** Ji daug pagelbsti toms organizacijoms, kurios specialiai yra įsikūrusios tremtiniams iš užsienių atvežti ir įkurdinti. Ypač nemažai pasitarnaujama geležinkelių ir autobusų stotyse. The Travelers Aid yra prisirengusi darbui, kai dar didesniais skaičiais tremtiniai bus vežami į Jungtines Valstybes.

Šį rašinį iššaukė The Travelers Aid Society metinės konvencijos bankietas, į kurį adv. Juozas Grišius savo svečiais (praėjusį trečiadienį) pasikvietė konsulą Dr. P. Daužvardį ir šiuos žodžius rašantį. Dalyvaujant tokiuose parengimuose žmogus daugiau patiri apie krikščioniškos artimo meilės darbus. Tokį darbą dirba ir The Travelers Aid Society, kurios nariai, ypač narės, dirba kaipo savanoriai, be atlyginimo, ištisas valandas išsėdint įvairiose stotyse ir gelbstint keleiviams, kurie į vienokią ar kitokią nelaimę patenka. Tokių atsitikimų esąs tikrai didelis skaičius. Konvencijai raportuota, kad 1948 m. vien tiktai Chicagoje patarnauta 169,826 keleiviams. Karo metu dar didesniam skaičiui keliaujančių suteikta visokeriopa pagalba.

TREMTINIŲ REIKALAI

Į The Travelers Aid konvenciją specialiai iš Vašingtono buvo atvykusi Martha H. Biehle, žymi International Refugee Organization — IRO pareigūnė. Ji nurodė, kad ligšiol į Jungtines Valstybes iš Europos atvyko apie 33,000 tremtinių. Dar keli šimtai tūkstančių jų atvažiuos. Todėl ir The Travelers Aid ir kitoms panašioms organizacijoms susidaro labai dėkinga dirva pasitarnauti savo artimui. Ta pačia proga p. Biehle pastebėjo, kad tie, kurie ir nenori ir negali grįžti į bolševikų okupuotas tėvynes, tikrai yra verti įkurdinimo Amerikoje ir verti nuoširdžiausios paramos. Jų tarpe esą retų, tarptautinio masto mokslininkų, įvairių profesijų žmonių, gabių technikų, paruoštų mechanikų, dorų ir sveikų darbininkų. Ji pažymėjo ir tai, kad šie keli mėnesiai tremtinių gyvenime yra nepaprastai svarbūs. Mat, nesą žinoma, ką Jungtinės Tautos padarys su IRO, kuri ligšiol rūpinosi tremtinių užlaikymu, maitinimu ir t.t. Šiuo metu jų įkurdinimo klausimas ypatingai pasidaro aktualus.

SVARBU LIETUVIAMS

Šios žinios turėtų paskatinti Amerikos lietuvius aprūpinti savo tautiečius tremtinius darbo ir butų garantijomis, nes, esamomis žiniomis, turėjusieji garantijų dokumentus baigia čia suvažiuoti. Ligšiol iš atvažiavusiųjų (33,000 tremtinių) lietuviai vis tik nemažą procentą sudarė. Ligšiol atvyko netoli šešių tūkstančių lietuvių. Tad, žiūrėkime, kad ir ateityje nemažesnis mūsų tautiečių skaičius Dėdės Samo žemę pasiektų.

Grįžtant prie The Travelers Aid, tenka pasidžiaugti tos draugijos veikla ir pasigerėti visų geradarių pasiaukojimu nelaimingesniųjų žmonių gerovei. Tai parodo, kad pasaulyje dar yra daug gerų, krikščioniškųjų širdžių. Ir kol jų bus, tol bus ir vilčių į geresnį rytojų.

★

Atsisakant Grįžti Į Komunistų "Rojų"

ČEKŲ KONSULATŲ PAREIGŪNAI — PRAŠO GLOBOS

Šiomis dienomis trys Čekoslovakijos generalinio konsulato ir du Pittsburgh, Pa., konsulato pareigūnai atsistatydino ir prašo Jungtinių Valstybių vyriausybės, kad jiems leistų čia pasilikti ir apsigyventi.

Pagrindinė tų vyrų atsistatydinimo priežastis: nenori grįžti į Maskvos pagalba sukurtą komunistų "rojų" Čekoslovakijoj. Grįžti jau buvę jiems įsakyta.

Komunistams užsieny ir jų bendrakeleiviams gerai yra liežuviais malti apie komunizmą, propagandą vesti už rusiškąjį rublį, bet kai patiems reikia grįžti arba važiuoti gyventi jų giriamoj komunistų diktatūros santvarkoj, atsisako važiuoti. Tokiems ponams asmeniškai kapitalistinis kraštas vis tik geriau patinka. Čia jie naudojasi medžiaginėmis gerovėmis ir, svarbiausiai, laisvėmis, ko šiandien nei Sovietų Rusijoj, nei Čekoslovakijoj, nei kituose komunistų valdomuose kraštuose nėra.

KODĖL NE ANKSČIAU?

Gal būt, kad atsistatydinusieji Čekoslovakijos konsulatų pareigūnai savo įsitikinimu ir nebuvo komunistai, gal būt kad jie ir buvo atšaukti dėl to, kad tokiais nebuvo, gal būt, kad jie dar buvo užsilikę pareigūnai iš Benešo—Mazaryko laikų, tačiau pasilikimas savo pareigose ir po to, kai Čekoslovakija smurtu ir jėga buvo komunistų užvaldyta ir sutikimas tokiu būdu įsibriovusiems į valdžią tarnauti, jiems garbės nedaro. Tokiu savo elgesiu jie nemažai savo tautiečių čekų suklaidino ir moraliai padėjo Maskvai paimti kraštą į visišką kontrolę.

Jie būtų pasirodę pagarbos vertais patrijotais, jei tuoj po komunistinio perversmo tokį žygį būtų padarę, atsistatydinę. Jie dabar bando tokiais pasirodyti, kai komunistinis režimas šaukia juos sugrįžti.

Pagaliau, nieks jų dėl nenorėjimo grįžti nekaltins. Kas gi norėtų iš laisvo krašto grįžti į vergiją.

★

Pasitarimai Apie Taiką

Pažymėtina, kad Myron C. Taylor, Prezidento Trumano asmeninis atstovas prie Šventojo Sosto, paskutiniuoju laiku gana dažnai yra priimamas Popiežiaus Pijaus XII privatiniam pasikalbėjimui. Jis buvo Popiežiaus priimtas ir praėjusįjį pirmadienį.

Turbūt ir sakyti nereikia, kokiu tikslu p. Taylor lankosi pas Šventąjį Tėvą ir kas yra svarstoma.

Vargu kam labiau rūpi, kad kiek galint greičiau būtų atstatyta teisinga ir pastovi pasaulio taika, kaip tai rūpi Jo Šventenybei. Popiežius, aišku, labai gerai žino, jog Jungtinės Valstybės šiandien yra vienintelės, kurios gali tokią taiką atstatyti.

Nieks negali abejoti ir apie tai, kad ir Prezidentui Trumanui rūpi pasaulio taikos dalykai, nes netaika kraštui nepaprastai daug kainuoja. Prezidentui, be abejojimo, yra žinomi Popiežiaus taikos planai, už kuriuos geresnių ligšiol dar nieks nėra sugalvojęs.

Prezidento Trumano atstovas p. Taylor kalbasi su Jo Šventenybe apie pasaulio taikos atstatymo reikalus. Tiems pasikalbėjimams tenka pripažinti daug reikšmės.

★

Rusijos Apsiginklavimas

Didžiosios Britanijos užsienių reikalų sekretorius Ernest Bevin, kalbėdamas darbiečių partijos konferencijoj, nedaug vilčių teparodė "keturių didžiųjų" konferencijos Paryžiuje pasisekimui. Tarp kitų dalykų, jis vis tik vieną svarbų dalyką pasakė, būtent:

"Nesusiklaidinkite. Pasaulio istorijoj niekuomet nėra buvę diktatoriaus, kuris nebūtų kalbėjęs apie taiką ir tuo pačiu rengusis prie karo".

Kad Bevinas šiuos žodžius taikė Sovietų Rusijai, apie tai abejonės nėra, nes jis toje pačioje savo kalboje pabrėžė, kad Rusija šiandien turi gausingiausią armiją, kad ji turi didžiausią militarinę jėgą pasaulyje. Į tai atsižvelgdamas p. Bevin nurodė reikalą vakarų demokratijoms būti stiprioms, prisirengusioms.

APŽVALGA

Jaunimo Vadų Kursai

Lietuvos Vyčių centro valdyba rengia savo organizacijos vadų ir veikėjų kursus. "Vytis" praneša, kad kursai bus rugpiūčio 19, 20 ir 21 dd. Marianapolio Kolegijoj, Thompson, Conn. L. V. pirm. J. Bulevičius "Vytyje", be kitko, skelbia:

"Tai bus nepaprasta proga pastudijuoti, kaip mes galime būti naudingesni savo organizacijai ir pasitarti įvairiais klausimais su kitais Vyčių vadais. Išgirsime svarbių paskaitų ir bus proga visiems dalyvauti diskusijose.

"Šie kursai ypač taikomi valdybų nariams ir komisijų pirmininkams, nes nuo jų vadovybės priklauso visa mūsų veikla. Jie visi yra raginami pasinaudoti šiais kursais ir drauge per šias tris dienas pasigerėti gražiąja Marianapolio gamta. Platesnes informacijas rasite ant paskutinio puslapio".

Tai yra gražus užsimojimas ir linkėtina jam geriausio pasisekimo.

★

Primena "Birželio Dienas"

"K-vis" primena, kad kasmet birželio viduryje lietuviai visame pasaulyje mini liūdnas "birželio dienas".

"1940 metais birželio viduryje rusų armijos įsiveržė į Lietuvą ir prijungė Lietuvą prie Rusijos, o 1941 metais birželio viduryje rusai padarė masines lietuvių ablavas, gaudė žmones tūkstančiais ir vežė į Sibiro ir kitų tolybių koncentracijos stovyklas.

"Lietuva ir lietuvių tauta ir dabar gyvena liūdnas "birželio dienas". Okupantai šeimininkauja krašte ir veža žmones į rusišką vergiją. Kiek žmonių išveža, kiek vietoje nukankina, — skaičių niekas nežino, tik patys budeliai galėtų pasakyti, kiek jie lietuvių jau yra išnaikinę.

"Liūdnos "birželio dienos" tęsis, kol Lietuva bus totalitarinės Maskvos diktatūros vergijoj".

★

Stockholme, Švedijoj, leidžiamo anglų kalba biuletenio "Reports on Communist Activities in Eastern Europe" Nr. 122 įdėtas mūsų bendradarbio P. Dailidės išsamus straipsnis apie žmogaus teises, Jungtines Tautas ir bolševikų geležinę uždangą (Human Rights, UN and Bolshevik Iron Curtain).

Biznieriams apsimoka skelbtis dienr. 'Drauge

RIMTIES VALANDĖLEI...

Rašo **V. J. Budrikas**

Gera širdis yra vienas turtingiausių tikros krikščionybės vaisių.

Gera širdis yra vertesnė už pažinimą, pinigus, garbę.

Gera širdis ir geras protas yra mūsų palydovai.

Gera širdis yra tvirtesnė už kardą.

Gera širdis yra proto grožis ir, kaip asmens gražumas, ji beveik bet ką laimi.

Gera širdis yra tikras gero proto oras, didelės ir kilnios sielos ženklas ir ypatingas dirvožemis, kuriame dorovė tarpsta ir klesti.

★ ★ ★

Geraširdis žmogus yra draugijos vynas. Jo akivaizda svaigina visus gera valia, vilione ir geradarybe. Jo žmonijos meilė ir meilus malonumas kuria lengvą ir pasitikintį giminingumą tarp netolerantingo ir kietaširdingo. Jo simpatija ir gera nuotaika aliejuoja sudrumstus socialinio gyvenimo vandenis.

Jis yra širdžių karalius.

★ ★ ★

Visa humaniška charakteristika yra etiketo medžio šaknys, kamienas, šakos, lapai ir žiedai. Betgi gera širdis yra vaisius. Jis turi būt lengvai pasiekiamas visiems. Kiekvienas privalo būti šio vaisiaus dalyvis, jei jis ilgis palaimos dovanos.

Šis medis yra pasodintas jo širdyje.

Visa, ką jis turėtų daryti, tai jį laistyti, leisti gero bičiuliškumo saulei apšviesti jį, ir jis augs savaime.

★ ★ ★

Laimingo ir sėkmingo gyvenimo pagrindas yra geraširdingumas.

Jokia gyvenimo struktūra nesugriaunama, kai pagrista tokiu tvirtu pagrindu. Geras ūpas, broliškumas, geraširdingumas ir maloningumas yra keturi šio švento pastato šulai. Jo durys niekad neužrakintos. Meilumo ir nesavinaudos saulė nušviečia jį. Pasveikinimo ženklas visur matomas.

Geraširdingumas yra tikriausias pasas į pasisekimą ir sveikatą. Jo maloni įtaka aiškiai matoma fiziniame kūne. Jis duoda pastarajam energijos, lankstumo ir lengvos gracijos. Jis iliuminuoja visus veido bruožus. Jis apdovanoja neišlavintą liežuvį iškalbumu. Jis energizuoja žmogų nauju vitališkumu. Jis teikia aukščiausios mintinės egzaltacijos.

Kurlink Pasuks Kinijos Komunistai

Buvęs britų komunistų dienraščio redaktorius, o dabar atsivertęs į katalikybę, rašytojas Douglas Hyde rašo laikraštyje "Catholic Herald", kad Kinija pasidarys Azijai tas pats, kas Rusija Europai — revoliucijos židinys, iš kurio plauks begalinė srovė propagandos, politinių agentų, o kai reikės — ir ginklų. Dauguma Kinijos komunistų vadų yra gavę vakarietišką išsimokslinimą Britanijos komunistų partijos globoje, o Maskvoje yra išėję marksistinį ir revoliucinį parengimą.

SKELBKITĖS "DRAUGE"

Istoriški Padavimai

Spaudai Paruošė **Dr. J. Balys**

(Tęsinys)

36. Rozalimo Miesto Kilmė

Padubysio dvare, kuris stovi už pusės km. nuo Rozalimo, gyveno seniau ponas Drabišius. Prie to dvaro, maždaug už ketvirties km., augo aukštas ir gražus pušynas. Tame pušyne buvo pastatyta nedidelė koplytėlė — Plūdė. Drabišius ir jo žmona Rozalija nutarė pastatyti didelę bažnyčią, bet nesugalvojo, kur patogiausia būtų statyti toji bažnyčia. Tą pačią naktį Drabišienei Rozalijai per sapną pasirodė angelas ant gražaus žirgo ir jis jojo tol, kol žirgas suklupo. Žirgui suklupus, angelas pradingo. Nubudus papasakojo savo sapną vyrui. Drabišius žmonai nieko neatsakė, bet liepė tarnui atvesti žirgą. Tarnui išėjus, Drabišius tarė: "Rozalija, aš žinau, ką tavo sapnas reiškia." Taip taręs Drabišius išėjo laukan, pamatęs žirgą jau atvestą, sėdo ant jo ir išjojo. Ilgai jodinėjo po pušyną, iš vieno galo į kitą, kol žirgas suklupo. Žmonės juokės pilvus susiėmę iš to keisto jodinėjimo. Žirgas suklupo prie Plūdės. Parjojęs namo Drabišius įsakė iškirsti aplink Plūdę pušyną, maždaug pusantros dešimtinės plotą. Praėjus trims dienoms buvo iškirsta. Drabišius ten pastatė bažnyčią 1788 m., o buvusią koplytėlę — Plūdę išgabeno į Saločius, kuri ten ir dabar tebėra. Daugelis gyventojų pasistatė prie bažnyčios trobas ir apsigyveno. Pirmutinis gyventojas buvo Bagdonavičius, kurio rūmas ir šiandien tebėra, Kapų gatvėje, paskutinis namas. Ilgainiui aplink bažnyčią pasidarė miestukas, kurį Drabišius, nuo savo žmonos vardo, pramině Rozalimu. Kartą vėl per sapną Drabišienei pasirodė angelas, kuris laikė rankose iš medžio padarytą Jėzų. Drabišius ir Rozalija nutarė tokį pat iš medžio padaryti. Jų dvare gyveno geras skulptorius, jis ir padarė medinį Jėzų. Jis buvo nugabentas ant kapų į koplytėlę, kuri neseniai ten buvo pastatyta, bet ryte Nazaretietis buvo rastas bažnyčioje. Paskui jis buvo įkeltas į mažąjį altorių, bažnyčios dešinėje pusėje. Altorius tas buvo pramintas "Nazaransku". Tas Nazaretietis ir šiandien tebėra Nazaranske. Senų žmonių pasakojama, kad Nazaretietį iš kapų koplyčios parnešė į bažnyčią angelas.

Rozalimas. LTA 619(47).

CLASSIFIED ADS

Privatus asmuo priverstas parduoti $1,000.00 Baby Grand Piano, kaip naujas. Parduos už $450.00.
Pašaukite: — HYde Park 3-2320

Fairfield near Ogden Ave.
Good Brick. 1½ Story and Attic.
13 rooms. Stove Heat.
Very reasonably priced.
Only $6,000.
Phone Canal 6-1263

General House Work
Plain cooking. Two adults only
Permanent Position for experienced midle aged white woman
No loundry, stay, own room.
References required.
Call STewart 3-1445

Will care for children in any home from Monday to Friday from 8 A.M to 6 P.M. Rates reasonable. Call MUseum 4-6313

SANDWICH SHOP
for sale. For information call any day but Sunday REpublic 7-9722

KENNY VELCHEK ORCH.
"Muzika, kuri atitinka kiekvieno nuotaikai"
Vestuvės ir
Kkitokios progos.
UŽSISAKYKITE DABAR
Tel. SA 1-7971

ARROW UPHOLSTERY
23 metų patyrimas.
Prieinamos Kainos ant visokių baldų apmušalų ir pataisymų. Darbas garantuotas ir greitas patarnavimas mieste arba priemiesčiuose. Dykai apskaičiavimai.
Pašaukite šiandien — Vincennes 6-4415, 227 W. 75th St.

COMMERCIAL AND HOME REFRIGIRATOR SERVICE
Wards — Kelvinator
Norge — Leonard
Hotpoint — Wieboldt
Frigidaire — Coldspot
Crosley — Stewart-Warner
OLL REPAIRS GUARANTEED
Free Estimates Anywhere
Call: — INdependence 3-4595

"Draugas" — tai jūsų laikraštis, todėl visur ir visaip remkite jį.

Screens padaromi pagal užsakymą. Durims, Langams ir tt. Biznio namams ir rezidencijoms. Taipgi pilnus pataisymus Dykai apskaičiavimas. Pigios Kainos.
Pašaukite: — J.McNAB 2851 E. 95th St. REgent 4-2256

LAWNMOWERS
Fabriko paaštrinta $2.50
Mes pristatome ir paimame
Vartoti lawnmowers pardavimui.
Pašaukite mus šiandien 1910 S. Drake Av. ROck 2-6593

LEARN BEAUTY CULTURE
Mary **ROBERTS** School
10 Years leadership
Visit— Phone or Write
6311 S. Ashland
GRro. 6-2230 GRo. 6-3776

Jos. F. Budrik

"Lietuvių Mėgiamiausia Krautuvė"
3241 S. Halsted St.

CHICAGO, ILL.
Tel. CAlumet 5-7237

DIDELĖ KRAUTUVĖ:
NAMAMS RAKANDAI,
ELEKTRINIAI ŠALDYTUVAI,
SKALBIAMOS MAŠINOS,
PEČIAI,
DULKIŲ VALYTUVAI,
KARPETAI,
TELEVISION SETAI,
RADIOS,
LIETUVIŠKI REKORDAI,
ir **JEWELRY.**

Visiems nuolaida iki 40 procentų ant Radijų, Television setų, Deimantų, Laikrodėlių.

Krautuvė atdara Pirmadienio ir Ketvirtadienio vakarais.

Budriko radio programos iš W C F L, 1000 kil. Radio Stoties kas sekmadienio 5:30 val. vak. Chicagos laiku.

Platinkite dien. "DRAUGĄ"

Šv. Vardo Draugija Rengia Šv. Valandą

KENOSHA, Wis. — Šv. Vardo draugijos nariai priims šv. Komuniją šį sekmadienį per 8 val. šv. Mišias. Po to įvyks bendri pusryčiai ir mėnesinis susirinkimas.

Paskui visi parapijos vyrai prašomi susirinkti 1:30 val. p. p. prie 10 Ave. ir 56 St., iš kur viso miesto vyrai žygiuos į Lake Stadium. Čia 2:30 val. įvyks Šv. Valanda, kuriai vadovaus arkivysk. Moses E. Kiley ir dalyvaus visa miesto dvasiškija. Šv. Valandoj taip pat dalyvaus moterys ir vaikai.

Stanislovas Lauritis, 64 metų, buvo palaidotas ketvirtadienį iš Šv. Petro bažnyčios Šv. Jurgio kapinėse.

Anna Eva Milašius, 35 metų, buvo palaidota penktadienio rytą iš Šv. Morkaus parapijos.

Rozalija Gužauskienė, 60 metų, buvo palaidota šeštadienį rytą Šv. Jurgio kapinėse.

Šv. Petro parapijos mokyklos mokslo metų užbaigimo programa įvyks sekmadienį, 6:30 v. v.

Kun. J. Augūnas, MIC, ir seselės mokytojos pereitą savaitę pradžiugino pirmąją šv. Komuniją priėmusius vaikučius, išvežę visai dienai į Petrifying Springs piknikui.

Klebonas kun. J. Paulukonis, MIC, sesuo Marija Judita ir sesuo Petronėlė pereitą antradienį mokyklą baigiančius buvo nuvežę į Brookfield Zoo. Išvažiavimui automobilį davė O. Jurkevičienė.

Kun. J. Augūnas, MIC, išvažiavo porai mėnesių į Thompson, Conn., o paskui lankysis savo tėviškėj — Worcester, Mass.

Šv. Onos draugijos mėnesinis susirinkimas įvyks šį sekmadienį tuojau po sumos.

Šv. Petro jaunųjų moterų draugijos mėnesinis susirinkimas įvyks pirmadienį, 8 v. v. — **L. S.**

NUGINKLUOJA KOMUNISTĄ SARGYBINĮ

Streikuojantieji Berlyno geležinkeliečiai nuginkluoja komunistą sargybinį prie sovietų kontroliuojamos vyriausios geležinkelių būstinės amerikiečių zonoje. Streikas jau gana ilgai tęsiasi. (Acme)

Išteka B. Pivarūnaitė

ROSELAND. — Pasižymėjusių veikėjų Joachimo ir Stefanijos Pivarūnų duktė Bernice A. Pivarūnaitė šiandien, birželio 11 d., išteka už Raymont Wojenik iš Margra Park. Jungtuvės įvyks 10 val. rytų Visų Šventųjų bažnyčioje, o vestuvinis pokylis bus 7 v. v. parapijos salėje. Jaunoji taip pat buvo veikli lietuvių tarpe: priklausė sodalietėms, parapijos chorui ir kitoms draugijoms.

Šį sekmadienį per 9 val. šv. Mišias Šv. Vardo draugija priims šv. Komuniją. Po pamaldų pusryčiai ir mėnesinis susirinkimas.

Pereitą sekmadienį Maldos Apaštalavimo skyrius priėmė šv. Komuniją, o po to dvasios vadas kun. J. Šaulinskas priėmė kelis naujus narius.

Praėjusį sekmadienį per 9 val. šv. Mišias šv. Komuniją priėmė baigiantieji mokyklą ir sodalietės. Po pietų 3 val. baigiantieji mokyklą išpildė gražią programą, o klebonas kun. J. Šaulinskas išdalino baigimo pažymėjimus. — **J. M. J.**

NAUJI VARGONAI

HINSDALE, Ill. — J. E. vysk. P. P. Bučiui, M. I. C., minint auksinę kunigavimo sukaktį, Vincentas ir Agnietė Paruliai, iš Worcester, Mass., tėvai kun. Vincento Parulio, M. I. C., nupirko TT. Marijonų kunigų seminarijai geriausios rūšies "Hammond" vargonus. J. E. vysk. Bučys pats tuos vargonus pašventino. Seminarijos vadovybė sukakčiai prisim'nti ir Paruliams dėkingumą išreikšti užsakė bronzinę lentelę su atitinkamu užrašu.

Moterys Remia BALF-ą

TOWN OF LAKE. — Moterų Sąjungos 21 kuopos susirinkime nutarta paaukoti BALF-ui vajaus proga $5. Taip pat priimtas kvietimas į Šv. Pranciškaus Akademijos Rėmėjų seimą, kuris įvyks rugpiūčio mėn. Pittsburghe, Pa., ir paskirta $5 auka. Atstove paskirta B. Pivariūnienė.

Sekantis kuopos susirinkimas įvyks rugsėjo 4 d.

SUSIRINKIMAI

BRIDGEPORT. — Šv. Onos draugijos pusmetinis susirinkimas įvyks sekmadienį, birželio 12 d., 1 val. p.p., parapijos mažoje salėje (antram aukšte). Narės prašomos užsimokėti mokesčius, nes vasaros metu susirinkimų ne bus. Sekantis susirinkimas bus tik rugsėjo mėnesį. —**Valdyba**

BRIGHTON PARK. — A.R.D. 6 skyriaus susirinkimas įvyks sekmadienį, birželio 12 d., 3 val. p.p., parapijos mokykloje. — **J.R.**

BRIGHTON PARK.—Šv. Vardo draugijos nariai priims bendrai šv. Komuniją sekmadienį, birželio 12 d., per 8 val. šv. Mišias, o po to bus bendri pusryčiai ir trumpas susirinkimas parapijos salėje. Šv. Komunija bus aukojama už gyvus ir mirusius tėvus Tėvo dienos proga. — **Valdyba**

TREMTINIŲ DĖMESIUI

Sekmadienį, birželio 12 d., 2 val. p.p., Vyčių salėje, 2451 W. 47th St., šaukiamas Liet. Tremtinių Draugijos Chicagoje **metinis susirinkimas.** Svarbiausias susirinkimo tikslas—valdybos ir kitų draugijos organų rinkimas. Nors senoji valdyba dar neišbuvo pilnų metų, tačiau perrinkimas reikalingas pagal vietinius draugijų įstatymus. Draugija gegužės mėn. yra įregistruota Illinois valstybės sekretoriate ir gavusi juridinį veikimo pagrindą. Visi tikrieji draugijos nariai įpareigojami, o norį jon įstoti kviečiami susirinkime dalyvauti. — **Valdyba**

Nekalto Prasidėjimo Seserų Gildos susirinkimas įvyks antradienį, birželio 14 d. Aušros Vartų parapijos mokykloje, 7:30 val. vak. Gildos nariai iš visų kolonijų malonėkite kuo skaitlingiausiai suvažiuoti ir pasitarti įvairiais organizacijos reikalais.

135 Mokiniai Baigia Boys Town Mokyklas

BOYS TOWN, Nebr. — Kun. Nicholas H. Wegner, direktorius visame pasaulyje pagarsėjusio Boys Town, kuriame priglaudžiami benamiai vaikai ir išauklėjami gerais žmonėmis ir naudingais piliečiais, praneša, kad šiais metais šio berniukų miesto mokyklas baigia 135 mokiniai. Baigimo iškilmės įvyks šį sekmadienį, birželio 12 d. Pagrindinę kalbą mokslo baigimo iškilmėse pasakys admirolas Louis Denfeld, karo laivyno operacijų viršininkas, kuris specialiai atvyksta iš Washingtono.

Iš baigiančiųjų 50 gaus vidurinės mokyklos baigimo pažymėjimus, o kiti gaus pradžios mokyklos baigimo pažymėjimus.

Sovietiniai Anekdotai

GRŪDAI LAIKRAŠTY

Sovietinėj Vokietijoj visur vykdomi dideli planavimai. Spauda rašo, jog visose srityse pasiekta didelių laimėjimų. Tuo tarpu gyventojai gerai žino, jog tie "laimėjima" tėra tik popieriuje. Apie sovietinius planavimus Rytų Vokietijoj yra paplitęs toks anekdotas:

Vieno sovietinės Vokietijos uosto krantinėje vaikšto neramus vokietis policininkas, kuris yra karštas komunistas. Prie jo prieina sovietų karininkas ir klausia:

— Ko, drauge policininke, taip neramiai žvalgaisi į jūrą?

— Žiūriu sovietų laivų, kurie badaujantiems žmonėms turi atvežti grūdų.

— Neišmanėli, tokių dalykų ieškok laikraščiuose, bet ne uoste, — paaiškino rusas.

ŽENKITE IŠ ČIA!

Viename Berlyno mitinge komunistų agitatorius aiškina:

— Mūsų tikslas yra pažanga", — sako raudonasis agitatorius.

— Tai ir ženkit iš čia, — atsako berlyniečiai.

ŠUOLIS IŠ RŪSIO

Berlyno sovietinės zonos gyventojas slapta gavo amerikonišką laikraštį ir godžiai skaito Kasenkinos per langą iššokimo istoriją.

— Ta moteris turėjo daug laimės, nors jos žygys visai nepatebina. Dešimtys tūkstančių berlyniečių šoktų per langus. Bet kaip gi jie gali šokti, būdami uždaryti NKVD rūsiuose?

STALINAS NEIŠEINA

Į Berlyną atvykęs užsienietis aplanko sovietų sektorių. Ten jis mato ant sienų plakatus su šūkiais: "Hitleriai ateina ir nueina".

Pagalvojęs svečias taria:

— Na, žiūrėk, ne visi tokie padorūs, kaip Hitleris. Kiti ateina ir nebeišeina.

"IŠLAISVINIMAS"

Atvažiavusiam užsieniečiui Berlyno gyventojas pasakoja:

— Trečią karą mes dar atlaikytume, bet trečio išlaisvinimo — ne!

SUIMTAS VILNIAUS ŽYDŲ ŽUDIKAS

Viename mažame Bavarijos bažnytkaimyje suimtas buvęs SD viršila Martinas Weisas, kuris kaltinamas vadovavęs žydų šaudymui Paneriuose, prie Vilniaus. Iki šiol jis slapstėsi Ernsto Martino pavarde ir kurį laiką tarnavo vienoje apskrities ligoninėj kaip prievaizda. Jis buvo atpažintas ir suimtas

Martinas Weisas prisipažino tarnavęs Vilniaus geštape, bet sako ten turėjęs nereikšmingą vietą. Jis tik perdavęs iš aukščiau gautą įsakymą sušaudyti 30,000-40,000 žydų. Kvotos metu paaiškėjo, kad nuo 1941 ligi 1944 metų be teismo sprendimo Paneriuose buvo sušaudyta beveik 100,000 žydų. Suimtasis, kaip Vilniaus SD komandos viršila, dalyvavo žydų šaudyme, duodamas įsakymą šaudyti ir pats šaudydamas.

MOTERŲ SĄJUNGOS NARIŲ SUVAŽIAVIMAS

Moterų Sąjungos Chicagos apskritis šaukia visų Chicagos ir apylinkės narių bendrą suvažiavimą birželio 15 d., trečiadienį, 7:30 val. vakaro, Dievo Apvaizdos parapijos muzikos kambaryje, 18 toje kolonijoje. Kviečiamos ir seniau apskričiai priklausiusių kuopų narės (West Pullman, Roseland ir Melrose Park).

Pereito Seimo Pakeitimai Ir Naujas Klausimas

Pereitas seimas pakeitė pašalpos skyriaus išmokėjimus ir atėmė daug teisių apšvietos skyriui. Tie pakeitimai padarė daug žalos ir sukėlė nepasitenkinimą kuopose.

Vasario mėn. mūsų organo numeryje iškelta mintis visai panaikinti pašalpos skyrių.

Tokie svarbūs pakeitimai neturi būti vien centro valdybos narių arba delegačių seime nuspręsti, nes tai visų narių reikalas.

Artėja mūsų organizacijos seimas, suvažiuokime, mintis išreikškime. Nuo mūsų visų priklauso organizacijos bujojimas arba žlugimas.

D. Kaminskienė,
Apskrities raštininkė

Krikštas Antarktikoje

Kai 1947 m. buvo suorganizuota ketvirtoji Byrdo ekspedicija į Antarktiką, su ja buvo ir kapelionas kun. Menster. Pietų ašigalio srityje jisai pakrikštijo ir priėmė į Katalikų Bažnyčią vieną jūrininką, kuris dabar seminarijoje rengiasi kunigystei. Tą kelionę kunigas aprašė knygoje 'Strong Men South'.

Platinkite Katalikų Spaudą

NOW! YOUR BABY'S OWN SHOES

"ETERNALIZED" IN EVERLASTING BRONZE

Too precious to lose or store away . . . there's only one satisfying thing to do with those irreplaceable Baby Shoes. **Have them "Eternalized" by our Genuine Electroplating Process.** This amazing process deposits a heavy coating of actual Bronze on your Baby's Shoes. Moisture, temperature changes, decay — never can harm them. They'll last forever—a constant reminder of your Baby's first toddling steps. Baby shoes thus "Eternalized" will become an heirloom your children will pass on to your grandchildren—a priceless keepsake that will endure for generations. ***Send your Baby's First Shoes today for "Eternalizing".*** Be sure to attach card to shoe giving your name and address. Or, phone and we'll be glad to pick them up. If you prefer, just send your name and we'll send a free circular showing ten attractive mountings and the prices on each. Prompt delivery! All work done by a fully licensed Graduate Plating Technician. **GUARANTEED to please or money back.**

JUNE SPECIAL $11.00 Orig. $13.95 Shoes mounted on Attractive base complete with 8x10 picture frame

Phone right now or send shoes or name to

IMPERIAL METAL CRAFT CO. Sample on Request One Week Delivery

2873 S. FARRELL, CHICAGO 8, ILL. Victory 2-7541

STOP

NO MORE PAINTING!

DO AWAY WITH YOUR PAINTING WORRIES FOREVER

Let the North Side Home Improvement Company install Hastings Alumitile in your kitchen & bathroom.

CLEAN UP & TILE UP NOW!

KITCHEN AND BATHROOM REMODELING OUR SPECIALTY

WE DO THE COMPLETE JOB

- Basement & Attic Apts.
- Rumpus Rooms & Breakfast Nooks
- Roofing, Siding & Tuckpointing
- Rubber & Asphalt Floor Tile
- Complete Line of Plumbing Fixtures
- Youngstown Kitchens

FHA Terms

FREE ESTIMATES CHEERFULLY GIVEN

NORTH SIDE HOME IMPROVEMENT COMPANY, Inc.

OFFICE AND DISPLAY ROOM
3350 N. PAULINA STREET
Phone WEllington 5-5757

Greitai Bus Mažas Buick!

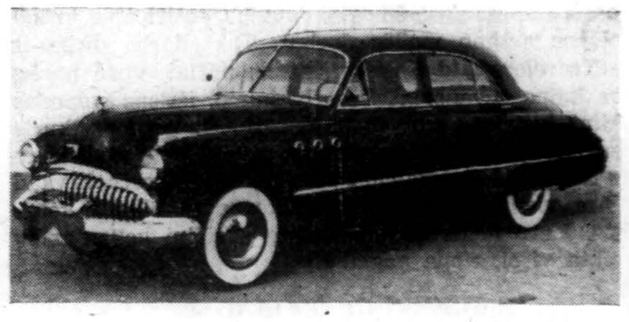

Žingeidumui Kreiptis pas

DAN KURAITIS

MILDA BUICK SALES

907 W. 35th St. Ph. LAf. 3-2022

CHICAGO, ILLINOIS

NEUŽMIRŠK PADĖT TREMTINIUI!

AID OVERSEAS, Inc.

4851 S. Ashland Ave. Chicago 9, Ill. Tel. VIrg. 7-0280

Aid Overseas, Inc. siunčia maisto siuntinius į visas 4 Vokietijos zonas ir kitus Europos kraštus, išskyrus SSSR. Siuntiniai yra pilnai apdrausti nuo dingimo. Jei adresatas nesurandamas,, pinigai grąžinami.

Užsakydami aiškiai parašykite savo ir gavėjo adresą, siuntinio numerį ir jo kainą. Aid Overseas, Inc. maisto siuntiniai pakuojami Europos sandėliuose, o užsakymai iš Chicagos siunčiami AIR MAIL. Užsakant didesnius kiekius duodama nuolaida.

Siuntinys No. 1 — $7.80
2 sv. kiaulinių taukų
2 sv. rūkytų lašinių
2 sv. salami dešros
2 sv. (be 2 ozs.) kenuoto bekono
1 dėžutė (400) gr.) margarino

Siuntinys Nr. 3 — $7.40
4 sv. rūkytų lašinių
2 sv. kiaulinių taukų
2 sv. margarino
1 sv. kiaulienos mėsos

Siuntinys Nr. 5 — $5.40
2 sv. rūkytų lašinių
2 sv. marmelado
2 sv. pupelių kavos
2 sv. cukraus
1 sv. margarino

Siuntinys No. 6
A. 10 svarų cukraus $2.80
B. 20 svarų cukraus $5.20

Siuntinys No. 7
A. 10 sv. baltų kviet. miltų $3.00
B. 50 sv. kvietinių miltų $9.25

Siuntinys Nr. 8 — $2.95
4½ sv. cukraus
5½ sv. kvietinių miltų

Siuntinys Nr. 10 — $6.75
2 sv. rūkytų lašinių
2 sv. kiaulinių taukų
2 sv. margarino
2 sv. degintos kavos
1 sv. šokolado

Siuntinys Nr. 12 — $5.95
2 sv. rūkytų lašinių
2 sv. kiaulinių taukų
3 sv. degintos kavos
2 sv. cukraus

Siuntinys Nr. 14 — $6.30
2 sv. rūkytų lašinių
2 sv kiaulinių taukų
2 sv. cukraus
1 sv. marmelado
1 sv. kiaulienos mėsos
2 gabalai tualet. muilo

Siuntinys Nr. 19 — $9.80
4 sv. rūkytų lašinių
2 sv. kiaulinių taukų
2 sv. margarino
2 sv. marmelado
4 sv. degintos kavos
4½ sv. cukraus
2 gabalai tualet. muilo

Siuntinys Nr. 21 — $6.60
2 sv. rūkytų lašinių
2 sv. kiaulinių taukų
2 sv. degintos kavos
1 sv. šokolado
14 ozs. kondens. pieno
2 gabalai tualet. muilo

Siuntinys Nr. 25.
A. 8 sv. grynų kiaulinių taukų $4.50
B. 12 sv. grynų kiaulinių taukų $5.75
C. 15 sv. grynų kiaulinių taukų $6.95
(Tik į Vokietijos vakarines zonas Angliją, Prancūziją, Italiją — ir eina apie 4 savaites).

Siuntinys Nr. 26 — $7.90
2 sv. rūkytų lašinių
2 sv. (be 3 ozs.) grynų kiaul. tauk.
2 sv. (be 2 ozs.) margarino
2 sv. arbatos
1 sv. pupelių kavos

Siuntinys No. 27 — $6.30
3 sv. margarino
4 sv. cukraus
2 sv. arbatos

Siuntinys No. 28 — $5.70
4 sv. cukraus
3 sv. margarino
1 sv. bičių medaus
1 sv. arbatos

Siuntinys No. 30 — $3.70
5 sv. degintos kavos

Siuntinys No. 31 — $5.50
1 sv. rūkytų lašinių
14 ozs. (400 gr.) kiaul. taukų
14 ozs. (400 gr.) margarino
2 sv. marmelado
1 sv. pupelių kavos
4 sv. cukraus

● CLASSIFIED HELP WANTED ADVERTISEMENTS ●

REAL ESTATE SALE

Large 6½ Rm. Brick Residence.
Occupancy July 1st
Reasonably priced by Owner
Must sacrifice leaving city
Will accept small down payment.
Sell on contract
'Phone BEverly 8-4179

Near 43rd & California
2 story Brick Bldg
Containing 6 Rms. each
Hot Water Heat.
2 car Brick Garage.
Priced low for quick sale.
LIPINSKI — YArds 7-6408

TWIN LAKE PARK
Twin Lake, Wisc.
Lake frontage, modern furnished 6 Rms. with 6 rm. guest house and 3 car garage. Ideal location.
Will sacrifice
By Owner.
Tel. — Van Buren 6-3315

SLENDERIZE
QUICKLY—EASILY
Without Exercise or Restrictive Diet
●
Mould Your Figure to
LOVELY ALLURING PROPORTIONS
The Safe, Sure
GYROLATOR WAY
●
- No Need to Disrobe!
- No Tiresome Exercise!
- Eat What You Like!

Reduce Where You Want to Reduce.
●
For Further Information Call
HUDSON 3-4550
Day or Evening Appointments
●
PETITE
SLENDERIZING SALON
1314 W. 73rd St.

LOT in ELMHURST
60x150
All improvements in and paid for
Ideal location.
Must sacrifice by Owner.
'Phone BEImont 5-7275

LAKE front cabins, Sister Lake, Mich.; inside lavatory, bottle gas, shuffleboard, sandy beach; some open dates in June and August.
REpublic 7-5339.

VICINITY BERKELEY
2 large lots.
In built-up new section.
Very reasonably priced.
Must sell by Owner.
Come & see a bargain
BErkshire 7-2384

4 flats, Stove Heat
Price $10,500. $1,500 cash

We have Bungalows and 2 flats. Small farms nearby.

20 acre farm. $15,000.
11 Room house. Will trade for City Property.
JOHN J. KARNEY
23 E. 113th Place
PUllman 5-3236

Vacant 4527 S. Karlov Av. 4 Rm. Brick. 2 Car garage

3740 W. 57th Place. New 4 Rm. brick gas Heat.

4634 S. Homan Ave.
2 story, 5 Rm. Brick.
Reasonable
B. MACHNICKI
3891 W. 55th St.—REpub. 7-6049

VINCENT TERZO
Generalinis Namų Kontraktorius
39 metų patyrimas
Namai pataisomi pagal jūsų užsakymą ant jūsų loto — Žemiausios kainos. Mieste ir Priemiesčiuose. Dykai planai F.H.A Terms
Pašaukite PAlisade 5-2757

PARDAVIMUI

Pri e sti parduoti iš mirties priežasties **visus arba dalį 5 kamb.** baldus įskaitant 3 miegamųjų setus, kartu yra ir vanity ir komodės. Valgomojo kamb. setą įskaitant bufetą su inlaid medžiu. Daugelį kitų daiktų. Tik ai geras pirkinys suinteresuotam asmeniui. Jo iųi agent . **Pašaukite Mr. Lou's nuo 9 val. ryto iki 5 val. vak. HArrison 7-0486 arb HOllycourt 5-3230.**

DĖMESIO
NUOSAVYBIŲ SAVININKAI
Mes jums pristatysime visus reikalingus įrankius concrete darbams.
ĮRANKIAI DYKAI PASINAUDOJIMUI!
Pristatysime gatavai sumaišytą concrete. Labai pigiai, betkokio dydžio šalygatviui (sidewalk)
UŽSISAKYKITE DABAR!
IMPERIAL READY-MIX COMPANY
3400 Lake Street
Melrose Park 2210

FOR SALE OR EXCHANGE
Grocery store with House on 50 foot lot. 4 rooms in rear. Sale price $11,500 or will exchange for a 2 story House or Bungalow.
Phone SPring 7-2302

Gera hot dog stand greitam pardavimui. Kampas Kimbell ir Leland. Tikra proga tam, kuris turi nedidelę sumą pinigų. Nepraleiskite šitos progos. **Ateikite 4700 N. Kmbell Ave. arba pašaukit INdepend. 3-9452 šiandien.**

TREAT YOURSELF TO
MRIZEK'S
FAMOUS BOHEMIAN
RYE BREAD
Ask for it at your
Neighborhood Grocer
R. J. MRIZEK COMPANY, Inc.
1801 S. California Ave.
CRawford 7-1920

ULCERS?
Try Fresh Raw
CABBAGE JUICE
NOW AVAILABLE FOR CITY-WIDE HOME DELIVERY
CABBAGE JUICE CO.
PROCESSORS AND DISTRIBUTORS OF FRESH CABBAGE, CELERY & CARROT JUICES
PHONE -
HUmboldt 9-2311

ALL MAKES OF WASHERS
VACUUM CLEANERS
REFRIGERATORS

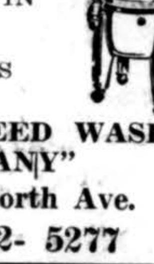

REPAIR SERVICE
ANYWHERE IN CHICAGO & SUBURBS
"A GUARANTEED WASHER COMPANY"
4203 W. North Ave.
DIckens 2- 5277

5 ROOM SHELL HOUSE
on Fairlawn St. in
Round Lake, Ill.
1½ blks from Lake
Reasonably priced for sale by Owner.
For further information call:—
Van Buren 6 3822

SPEEDWAY CEMENT CONSTRUCTION CO.
We specialize in repairs of main walks, porches, steps, garage floors, driveways, basement floors, etc.
Work guaranteed.
Low spring prices.
Free estimates—City—Suburbs
4469 Milwaukee Ave.
KIldare 5-5177
or evenings 5-1290

ROOFING
INSULATING
SIDING
GUTTERS
Have a dependable
COMPANY
DO YOUR WORK
DEPENDON ROOFING
No Interest Charge
EZ Terms
Company
3517—29 N. Cicero Ave.
Ph. PAlisade 5-8600

HARD OF HEARING?
NEW—SMALLEST
SONOTONES
EVER MADE BRING GREATEST UNDERSTANDING!

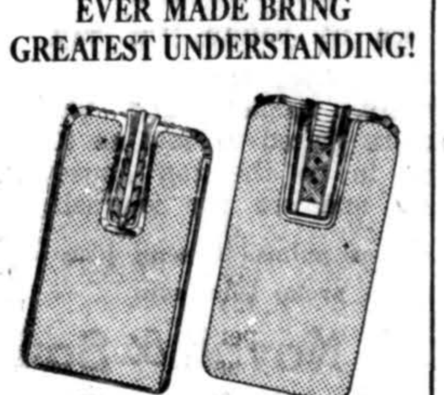

New Space-Saver
New Time-Saver

—WITH EXCLUSIVE WONDER-WORKING
"Fitted Power"
- NEW! **Farthest, clearest understanding!**
- NEW! **Humidity and altitude-proof microphones!**
- NEW! **Smallest, ablest hearing aid tubes!**
- NEW! **Receivers cut ⅓ in size and weight!**
- NEW! **Wider "keyboard" of sound!**
- NEW! **Safety from noise!**

SONOTONE
Earl A. Quant, Mgr.
7454 Cottage Grove Ave.
HUdson 3-2662

- It's Thrilling!
- It's Wonderfull
- It's Beautiful

FLY OVER CHICAGO
SEE Chicago From The Air
LOOP-LAKE SHORE
North-South-West Side
Flights Leave Regularly
Gate 8 Old Terminal Bldg.
Chicago Municipal Airport
$3 PER PASSENGER
Plus Tax
Children Under 8 $1.50. Under 2 years free.
Fly in the "Navion"—Twin Engine Cessna, Stinson, or Monarch's 28 Passenger DC3 Skyliner
Charter Service Anywhere
• MONARCH •
AIR SERVICE, INC
World's Oldest Charter Service
POr. 7-1515 Established 1923

CHAUFFEUR wanted to drive for airport transportation service, must be over 21, have 5 yrs. driving experience, salary $80 per week. For security of limousine, applicant mus put up $2000 cash money. **Ph. POrtsmouth 7-0300** for interview. Ask for Mr. Rifkin. If you cannot meet above requirements please do not phone.

LERN TO SEW
8 LEASSON FOR $10.00
3 CLASES DAILY.
Make your own suits, coats, and dresses reasonable. Experienced instructors **The Rita Kay Sewing School, 6839** S. Loomis, HUdson 3-1748.

INTERSTATE ROOFING COMPANY
GENERAL ROOFING CONTRACTORS
SOuth Chicago 8-6000 **8700 Commercial Ave.**
FURNISH
ALL TYPES OF ROOFING — INSULATED BRICK SIDING ROCK-WOOL INSULATION
Fire and Wind Damages Promptly Serviced

PLAY GOLF WHERE IT IS PLEASURE

2 Grand Championship 18 Hole Courses
Sparkling Lakes—Rolling Fairways—Perfect Greens—Grass Tees. Just hard Enough to Make Your Game Interesting. Beautiful Clubhouse in Beautiful Setting. Daily Fee Course with a Country Club Atmosphere. Large Dining Room & Grill; Reasonable Prices. Locker & Showers.
Weekdays Available for Tournaments
Glen Eagles Golf Club
Where You Enjoy Playing Golf
123rd St. (McCarthy Rd.) & Bell Ave, LEMONT 288

RECLAIMED
GOVERNMENT LUMBER
AND BUILDING MATERIAL
FROM ARMY, GOVERNMENT AND OTHER BUILDINGS

RED OAK
2" & 4" hardwood flooring
$7.90 per hundred
PLASTERBOARD
2½c. per sq. ft.
SCREEN DOORS
$1.00 with hinges
SCREENS all sizes
from **25c**

DOORS All sizes
from **$2.00**
WINDOWS all sizes
from **50c.**
PINE FLOORING 1x4
2c. running ft.
2x2 all lenghts.
2c per ft.

Ir daugiau stebėtinų bargenų. Taipgi naujas lumberis ir medžiagos, roofing, sheating, insulation, siding, nails, hardware ir pilna eilė SHERWIN-WILLIAMS MALIAVOS.

SOUTHWESTERN
LUMBER COMPANY
7437 S. WESTERN AVE. **GRovehill 6-5656**

- **Specialistai mokytojai**
- **Mokome ant visų instrumentų.**
- **Betkur Chicagoje arba priemiesčiuose.**
- **Instrumentai dykai vieniems metams.**

— IŠVENKITE —
CARFARE—SUSISIEKIMĄ
BLOGĄ ORĄ,
JUDĖJIMĄ,
LAIKO SUGAIŠINIMĄ
VAIKAMS IR SUAUGUSIEMS

SPECIAL PLAN FOR 120 BASE STUDENTS

HOLOCHWOST Music Studio
6111 Cermak, Cicero

Phone Olympic 4278
Limited Offer Inquire Now! 4,000 Registrations

NAME __________ PHONE __________
ADDRESS __________ AGE __________
INSTRUMENT __________
120 BASE PLAN ☐

BUY DIRECT FROM MILL AND SAVE
CASH—CARRY WEEK—END SPECIAL
LUMBER ON CREDIT
$5.00 DOWN — 3 years to pay.
3/8 Plasterboard sq ft. 3½ c.
Oak flooring 25/32x 2¼ sq. ft. 11c.
1x12 Sheeting $80.00 per 1000 sq. ft.
2x4 Fir lumber 5c. and 6c. ft.
We rent floor sanders and equipment.
Hours daily 7 A.M. to 5 P.M.—Sundays 9 A.M. to 3 P.M.
WORTH LUMBER CO. — 10601 Southwest Hwy.
½ block East of Harlem Avenue — Worth, Illinois
Mail Coupon
Name ....
Address ....
City ....

YOUR TRADE-IN
May Be Worth More Than You Think
STRATFORD MOTOR SALES CO.
6739 S. WESTERN AVE.
PRospect 6-4016
"Selling **HUDSON MOTOR CARS** Since 1917"

IEŠKO DARBO

MR. EMPLOYER
Let us select and assign
Serious minded, technical students, to replace regular employees during vacation periods.
Average student age 27 years
They Are Available for Morning, Afternoon and Evening Work
Phone LOngbeach 1-6100
Mr. Freshwater
Industrial Training Institute.

BUSINESS SERVICES

TRIANGLE WOODWORKERS
Specializing in Screen door and windows all types sash, frames, door, kitchen cabinets and building repairs.
Free Estimates — ESsex 5-4775
8239 Burham Av. SAg. 1-8842

STITES CONSTRUCTION CO.
2525 N. Racine Ave.
KONTRAKTORIAI
Beismonto apartmentams, viškoms, pertaisymams ir raštinių pertvarkymui. Dykai apskaičiavimai. Žemos pavasario kainos.
Pašaukite DIversey 8-1488

WE MAKE
MATTRESSES
Box Springs ● Hollywood Beds
Expert Renovating
Your Mattress Made Over Like New
QUILTS made up with your Feathers or wool.
PILLOWS made over with New Covers **$1.75**
APPLETON MATTRESS CO.
4516 Broadway Longbeach 1-7491

INSTALL NOW
Coal — Oil — Gas
Forced warm air heating.
Gravity furnace heat,
Gutters, downspouts and complete sheet metal wor. Free estimates anywhere. F.H.A. Terms arranged
Benson Sheet Metal Works
3044 W. 59th St. WAlbr. 5-3607

LOUIS BATŲ TAISYMAS
Geriausias batų taisymas,
Žemiausios kainos.
Moderniški įrankiai.
Ateikite šiandien.
1609 E. 69th St.
Tel. FAirfax 4-1455

Concrete work of all kinds
Sidewalks, floors,
Driveways and steps.
City and suburbs.
Call today
NYGREN & NELSON
4147 N. Kedwale
SPring 7-0912

Screens padaromi pagal užsakymą. Durims, Langams ir t.t. Biznio namams ir rezidencijoms Taipgi pilnus pataisymus Dykai apskaičiavimas. Pigios Kainos
Pašaukite: — J. McNAB
2851 E. 95th St.
REgent 4-2256

Hartford Roofing and Siding
Jūsų geriausias pirkinys yra pas Hartford. Kai mes dengiame jūsų namą — galite mumis pasitikėti. Niekas mūsų negali pralenkti:—
Geriausia Medžiaga; Darbas; Kaina — Jokio Įmokėjimo 7 metai išmokėjimams per TALMAN FEDERAL
Dykai Apskaičiavimas
BOulevard 8-1000

PARDAVIMUI

Privatus asmuo paaukos visą Cement Block mašiną su 10 racks, 1000 pallets ir visa už tiktai — $1800.00. Vartotas tiktai 18 mėnesių, kaip naujas. Galima pamatyti susitarus. **Pašaukite: — PAlisade 5-9308**

6 FT. Formica lunch counter, 4 ft., stainless steel restaurant refrig. display box, 2 ft. water cooler, 2 sets Duran covered booths with tables, 1-4 ft. and 1-6 ft. cigar-cashier case, 6 and 8 ft. show cases. All types store fixtures manufactured to order by manufacturer.
Andresen Construction Co.
3058 W. Armitage, BElm. 5-7770

Privatus asmuo paaukos
Bargenas šiandien
20' mėsos counter'is ir mašina $800.00
8' Dairy case ir mašina $800.00
8' Šaldyto maisto case'as $500.00
10' Porcelano Produce stand $100.00
Mes persitvarkome ir esame priversti parduoti.
6332 S. Central Ave.
Tel. POrtsmouth 7-6350

3 Pc. A—Grade Bathroom Outfit Complete $112.25
Cast iron 5 ft. recess tub with fittings, $65.00. One 20x15 lavatory with fittings $18.00. One toilet unit combination with white seat $29.25. **LAKESIDE Plumbing and Heating Supply Co. 853 W. Lake St. MOnroe 6-0825**

FANS
Mes perkame-parduodame-Išnuomuojame-Pataisome visokios rūšies naujus ir vartotus elektrinius fans. Labai žemos kainos.
E. F. PEOPLES
940 S. State St. SUperior 7-6880

Padėkime Plytelę A. A. TĖVO KAZIMIERO AMŽINAM PAMINKLUI

Neabejojame, kad Tamsta ir daugelis iš Jūsų pažįstamų dar atsimena garsųjį misijonierių **Tėvą Kazimierą Kapuciną,** kuris savo gražiais ir turiningais pamokslais Amerikos lietuvių išeivijoje paliko gilų ir neišdildomą įspūdį.

Jis grįžęs į Lietuvą išleido labai gražią maldaknygę vardu—**"Atlaidų Šaltinis"**, kurioje yra tiek daug trumpų maldų su popiežiaus duotais atlaidais, kad būtų sunku net išskaičiuoti.

Tėvas Kazimieras Kapucinas mirė gruodžio 26 d., 1941 metais, Kaune, Lietuvoje. Minint liūdną 8-nių metų mirties sukaktį, Tėvui Kazimierui prisiminti, "Darbininkas" pasiryžo išleisti jo maldaknygę — Atlaidų Šaltinį didelėmis, stambiomis raidėmis. Ji jau yra spaudoje ir netrukus pasirodys. Todėlei, Jus nuoširdžiai kviečiame prisidėti prie jos išleidimo, užsisakant iš anksto bent vieną jos egzempliorių, arba užsakant kam kaipo atmintinę dovaną.

Pasitikime, kad Amerikos lietuviai neatsisakys paremti šį gražų ir prakilnų darbą — padės šią maldaknygę išleisti, kuri a. a. Tėvui Kazimierui bus kaipo **amžinas šimtus metų tveriąs paminklas,** kurio net žiaurūs bolševikai mindžiodami jo kapą nepajėgs **sunaikinti.**

Maldaknygė bus nedidelio formato: 3 coliai pločio ir 5 coliai ilgio, 560 puslapių, luksusiniais viršeliais, auksuotais kraštais, apskritais kampais. Kaina $3.50.

Iš anksto užsisakantiems **"Atlaidų Šaltinį"**, atiduosime pigiau — už $3.00 ir skaitysime Jus šios maldaknygės Rėmėjų-Leidėju. Kiekvienas Rėmėjas gaus atminčiai a. a. Tėvo Kazimiero paveikslą atvirutės didumo.

Kreiptis adresu: —

DARBININKAS
366 West Broadway **South Boston 27, Mass.**

"Darbininko" Administacijai: —

Šiuomi siunčiu $3.00 ir prašau kaip tik baigsite spausdinti didelėmis raidėmis Tėvo Kazimiero Kapucino maldaknygę — **Atlaidų Šaltinis,** man atsiųsti.

Vardas ....
Adresas ....
....

Perskaitę dienr. "Draugą", duokite jį kitiems.

NELAUKITE—
Rytoj Jau Gali Būti Pervėlu!
Jei norite užsitikrinti nuo ugnies, namus, baldus, automobilius, ar šiaip ką apdrausti, reikalaukite agento, arba brokerio, kad jis parūpintų jums polisą per mūsų kompaniją. Nelaimei ištikus, neturėsite jokių nemalonumų.
"Mes esame pirmaklasiai nariai Chicago Board of Underwriters"
O'MALLEY and McKAY, Inc.
222 W. Adams St. **Room 1043**
Telefonas CEntral 6-5208
GENERALINIAI AGENTAI Šių Kompanijų:
COLUMBIA INSURANCE COMPANY
IMPERIAL ASSURANCE COMPANY
LUBMERMEN'S INSURANCE COMPANY
MASSACHUSETTS FIRE & MARINE INSURANCE CO.
MICHIGAN FIRE AND MARINE INSURANCE COMPANY
PHOENIX INDEMNITY COMPANY

CLASSIFIED, HELP WANTED ADVERTISEMENTS

HELP WANTED — MOTERYS

WOMEN WANTED
for very interesting and, exceptional work,
Short hours,
Good salary.
Call HUdson 3-6440 for appointment

PRANEŠIMAS

Upright Werner Pian'nas, Geras tonas, labai gerame stovyje. Prieinama kaina. Pašaukite:—
PRospect 6-7908

PARDAVIMUI

Gerai apmokanti gro-ernė greitam pardavimui. Judrus kampas. Visi nauji rengimai. Geros prekės. Tikra proga. Savininkas serga ir parduos už prieinamą kainą šią savaitę.

Ateikite į 5225 S. Pairie Ave., arba pašaukite KEnwood 6-8238 tikram pirkiniui.

VASAROTOJŲ DĖMESIUI

Labai graži vieta laiko praleidimui. Nuomuojame kambarius su valgiu arba be. Visi patogumai. Labai geras susisiekimas.
C. BERNOTAS
Silver Lake, Wis.

LOW PRICES FOR THE SUMMER

Speedway **Cement Construction Co.** We Specialized in repairs of main walks, porches, steps, garage floors, driveways basement floors, etc.

Free estimates — City — suburbs.

4469 Milwauke Ave.
Kildare 5-5177 or evenings
Kildare 5-1290

STARK BABY GRAND PIANO

excellent tone, good condition. Louis the 16th model, also Thor washer, good condition $35.00. Chifrobe 3 drawers. All very Reasonable.

5709 North Spaulding
Keystone 9-8306

'47 CUSHMAN, like new $200. or best offer. Call Lakeview 5-9603 until Friday night, then call Monday evening, and all week:

LAkeview 5-9603
ask for George

WAREHOUSE SALE

MONDAY THRU SATURDAY
JOHN DEERE TRACTORS and Power Mowers
1 John Deere Model(M) $1350.00 showrcom demonstrator
1 John Deere Model(M) with Horn-Draulic Front End Loader $1695.00 showroom demonstrator
2 Gibson Small Farm Tractors $549.00
Popular Brand Power Mowe.s Reduced From 10 to 20%
Complete Line of Lawn Equipment
GENERAL TRACTOR & EQUIPMENT CO.
24 N. Aberdeen St.
RAndolph 6-6931

THEY'RE OFF
Mighty Midget Auto Races

Rocket Speed and Thrills
Every Saturday Night
Time Trials 6 P.M.
1st Race 8:30 P.M.
1949 Worlds Best Midget Drivers

12,000 seats $1.25 tax inc.

RACEWAY PARK
130th St. & Ashland Ave.
Blue Island, Ill.

1939 BUICK SEDAN.

Good condition. Radio, heater New tires. See for yourself. Price $425.
4308 W. 31st Street.
BIshop 7-9793

(RAY and FRED'S) AUTO REPAIR)

All kinds of auto repairs first class work. Best parts. 24 hours service. Reasonable.
Ray and Fred Auto Repair
2026 Belmont
BUck. 1-0470 DIver. 8-8551

★ "DRAUGO" ★
DARBŲ SKYRIUS
'DRAUGAS" HELP WANTED
ADVERTISING DEPARTMENT
"Draugas" Agency
23 E. Jackson Blvd.
WEbster 9-3196

PARDAVIMUI

MOTORCYCLES and BICYCLES

American Scooter, in very excellent condition, used very little, like new fully equipped sacrificing.
Call GRovehill 6-5943

1948 HARLEY DAVISON 74, Overhead valve, Fully equipped with extras, Sacrificing for quick sale.
Call: —
ROBERT BERG
3814 South Ellis
KEnwood 6-4483

AUBURN GLASS CO.

Stikliniai viršai baldams — Veidrodžiai. Lempos. Lempų gobtuvai. Mašinoms stiklai — Krautuvėms priekiai. Įsirašykite į mūsų Merchandise Klūbą.

SWEENEY BROTHERS
1015 W. 79th St.
RAdcliffe 3-5000
Atdara pirmad. ir ketvirtad. vakarais.

HUDSONS — 48—49
Practically new
Radio, Heater, Other extras $1,825 and up
STOLTZ MOTORS, INC.
2940 North Cicero Ave.
SPring 7-6500

Švarus 1940 PONTIAC greitam pardavimui. 4 durų deluxe. Radio ir šildytuvas. Padangos kaip naujos. Privatus asmuo parduos už tiktai $550.00. **Pašaukite: — BUckingham 1-9825 arba ateikitė į 1844 West Bernice Ave.**

Gražiai atrodanti **1948 CADILLAC** mašina pardavimui. 4 durų sedan. Labai geros padangos (tires). Tikrai geras pirkinys. Mažai išvažinėta. Privatus asmuo parduos už $3,100.00 arba geriausį pasiūlymą.
Pašaukite:—
VIctory 2-3341

1100 Metaliniai užraktai 2 ir 3 durims
15X15X34 ir 15X15x70 steel beams 10 iki 28 pėdų ilgio 6 iki 18 colių storio. Vartoti 2x4's 4 c iki 6 c už pėdą—50,000 pėdų 2 colių plank 7½ c už pėdą — 50,000 p. 1 col. plank 6c už pėdą.
M & M WRECKING CO.
6310 S. Parkway, NOrm. 7-9592

MUST SELL Fleetwood meat display cases, all sizes. Frozen food cases, ice-cream cabinets, reach-in refrigerators, air conditioning units. Direct draw all stainless steel beer coolers.
GEORGE HILGER CO.
8444 S. Racine Ave. HU. 3-6767

120 Bosų Akordeonas

Itališkos išdirbystės
A-1 stovyje
Paaukos už tiktai $135.00
Pamatykite juos šiandien.
Pašaukite SAginaw 1-7284

Privatus asmuo turi parduoti Gibson Home freezer 6 cub. pėdų, kaip naujas, už $195.00 5 šmotų Antique valgomojo kamb. setą, supamą kėdę, 2 pull up kėdes, arm chair, settee — gerame stovyje. Viską už $125.00. 11x12 tamsiai raudonos spalvos, gėlėtą kilimą vartotą tiktai vienerius metus už $100.00. **Pašaukite: — STewart 3-0014.**

ITALO-AMERICAN
120 Bass Accordian
Like new. Very good condition. Best Offer.
11022 South Sangamon
WAterfall 8-6864

Gerai apmokanti hamburger grill greitam pardavimui. Pietvakarinėje miesto dalyje. Ideali vieta porai. Savininkas serga ir parduos šią savaitę už prieinamą kainą.
Pašaukite: —
WAlbrook 5-9293
neapsiriksite

PARDAVIMUI 8 cabins, taverna, 2½ akeriai žemės, namas. Viskas moderniška. 8 mėnesių senumo.
Hilltop Cabins, R.R. 41-8, Ceda, Lake, Ind. Tel. St. John 2475

4 RMS. COMP. OR WILL SEPARATE. All in good condition. Want to sell quick. Leaving city at end of month. **L. Wilms, 1348 Wellington Av. LAkeview 5-0116**

★ BUSINESS SERVICES

GAS-COAL-OIL
BOILER & BURNERS
REPUBLIC — BRYANT
Modernized & baseboard heating. Boiler replacements our speciality.
GAS WATER HEATERS
NEIS & WEISHAAR
3980 AVONDALE
Tel. PEnsacola 6-6663

Lecy's R. R. Salvage
Bargenai — Ateikite šiandien.
Viskios rūšies plokos.
Steel cabinets visokiems tikslams, automatic karšto vandens šildytuvas, kilimai laiptams, Maplex baldai visokio dydžio.
4200 N. Lowell Ave.
Atdara kasdien — Pirm., Ketvir tad., Šeštad. vakarais.

Re-Infored Concrete
Ash and Garbage Containers
75 gal. — $22.00
115 gal — $28.00
150 gal — $35.70
Prompt delivery
Concrete Garbage Container Co.
5113 M. North Ave.
MErrimac 7-4427

LUMBER BARGAINS
Lge. Stock of used 1" Brds., 2" & 3" planks, 2x4's, hardwood. floor, timbers, trim, lath, doors, windows, etc. — Also — New Lumber — Millwork — Doors, Windows, — Roofing — Wallboards.
NEW SPECIALS
3/8" Plaster Board 4½c. sq. ft.
1/2" Insulating Board 6c. sq. ft.
1/4" Plywood .... 13c. sq. ft.
12x12, 26x16, ceiling tile 9½c. sq. ft. 3-1 tick butt shgls, 210 lbs. $4.49. Insul. Brk. & Stone Sdg. $7.49 sq. 4" Rock Wool batts 8c. sq. ft. 40 lb. Bags loose Wool $2.29 bag. Laundry tubs with fauct. & stnd $14.50.
F.H.A. TERMS
RISSMAN LUMBER & SUPPLY CO.
NORTH SIDE YARD
3800 Milwaukee Ave. KIl. 5-3860
SOUTH SIDE YARD
5601 Ogden Ave., LAwn. 1-7112
Both yards open Mon. and Fri. evenings till 8 p.m.

FOR GUAR. RADIO REPAIRING
EXPERT RECORD CHANGER REPAIRS
CALL TRIANGLE 4-8049
Estimates Given on All Repairs
Free Pickup and Delivery
MONARCH RADIO 7823 S. Halsted

Dress making and alteration. Ladies, for first class fitting and alteration. All work done in my home.
7757 Cottage Grove
TRiangle 4-1803

GENERAL MAINTENANCE
24 hours service
Odd and unusual jobs Specialty.
BRINDY SERVICES
CApital 7-6156

Special šią savaitę $1.85 ir dalys. Siuvamos mašinos pataisomos Mes galime jūsų mašiną perdirbti į nešiojamą už $34.50 arba į stalinę už $59.50. Darbas garantuotas ekspertų mechanikų. Pašaukite šiandien EDgewater 1301
Sewing Machine Service Co.
5081 Broadway

For Complete Speedometer Repairs

SPEEDOMETER SERVICE COMPANY
24 Years Experience
NICK OVERTON, Manager
8000 South Park Ave.
Phone VIncennes 6-0717

PARDAVIMUI

Dėmesio Taxicab Vairuotojai! Privatus asmuo paaukos $550.00 vertės
Doolittle 2-way Radio
30 watt už $350.00 arba geriausį pasiūlymą grynais pinigais. Kaip naujas.
Pašaukite ROgers Park 4-0331

Jewelry, Diamonds for Sale
Will sacrifice $750. diamond ring for $450. 1 large center diamond with 2 baguettes, 2 small diamonds, set in platinum ring. Truly a beautiful ring and a good buy. Call **REpublic 7-3596.**

★ BUSINESS SERVICES

LEMCO ROOM AIR CONDITIONERS
Naujausias 1948 ½H.P. Modelis Pilnai įrengtas. Kaina $245.— Garantuotas namams, raštinėms įstaigoms.
1949 ½ H.P. ir ¾ H.P. Modeliai Sandėlyje greitam įrengimui.
SERVICE—AIRE CO.
1915 N. Shefield Ave.
WHitehall 4-6566 dienomis arba DIversey 8-1569 vakarais.

● PAINTERS & DECORATORS PENTUOJU, POPIERUOJU ir PLEISTERUOJU
Taipgi atlieku ir kitus darbus prie namų. Visas pirmos rūšies materijolas. Darbas garantuojamas. Labai pigiai. — Pašaukite:—
W. WATKINS
4003 S. Francisco Ave.
Tel. VIr. 7-7251 arba VIr. 7-2326

$2.50 KIEKVIENAS
Sinks scullery 400 new black pressed steel 30X24X12 2" brass strainer and plug. 200 gallons lacquer $1.00 gal. Yellow Paint Powder 17 barrels for $75.—
FRED SCHAD, 3621 Main St. East Chicago, Ind.

BIG SAVINGS BIG DISCOUNT
on radios, Televisions, Refrigerators, Washing Machines and furniture.
See us before you buy.
We also nave a few used refrigerators, washers and vacuum cleaners priced as low as $15.— Come in to the top house for values and see for yourself.
Mes paimsime seną jūsų prekę išKeitimui
A. C. Novak & Sons
3428 West 63rd St.
CHICAGO 29, ILL.
Tel. REpublic 7-2650

SCREENS for DOORS and WINDOWS
Any size — made to order
Also repairs.
J. McNAB
2851 E. 95th Street
REgent 4-2256

STATYKIT SAVO NAMĄ DABAR!
Žemos Pavasario Kainos
100 mylių nuo Chicagos.
Shell namai tiktai $3,250.
Pilnai užbaigti namai $6,900.
Lengvais išmokėjimais F.H.A.
Dykai paaiškinimai.
Pašaukite:
J. V. SCHAFFER, Statytojas
Tel. SPring 7 - 6579

BY REAL GENERAL CONTRACTOR
of 35 years
NICK GLOODT
New home remodeling from Foundation to roof.
Carpenter, brick, store fronts, porches, brick sidings, attic and basement flats, new windows.
F.H.A Terms
Phone days VIrginia 7-5624, Evenings HEmlock 4-4179

ATLIEKAME VISKĄ PRIE NAMŲ STATYMO
Tuck Pointing, Namų Valymas, Kaminų Valymas, Langų Caulking, Water Proofing, Mūrų Taisymas. Įkainavimai dykai—30 m. patyrimas
A. MANKE & CO.
4240 S. Maplewood Ave.
Chicago 32, Ill.
Tel. FRo. 6-6070 — YAr. 7-7618

PARDAVIMUI

Švarus 1941 CHRYSLER Club Coupe greitam pardavimui. Žalias. Windsor "6". Priklauso auto mechanikui ir labai gerame mechaniškame stovyje. Privatus asmuo. Reikalingi pinigai ir parduos už prieinamą kainą šią savaitę.
Pašaukite:—
ARdmore 1-8919 šiandien

SOUHRADA FURS
Dykai paimame ir pristatome.
Fur storage.
Apdrauda, storage, dykai vitalife valymas. Kailiniai paltai padaromi pagal užsakymą. Pertaisymas — Pataisymas. Pertaisykite savo kailinius pagal 1950 m. madą. Žemos Vasaros kainos.
3849 W. 26th St. Pašaukite LAwndale 1-2082

NAUJI KEPYKLOS FIKČIERIAI
Vartoti tiktai 6 mėnesius.
Kainavo $2000.00 paaukos už $1500.00
Apžiūrėkite atėję į 5811 North Kilbourne Ave. Privatus savininkas. Telefonas PEnsacola 6-5282

PROGOS — OPPORTUNITIES

EXPERT SEWING MACHINE REPAIR
38 years experience
Adjustments $2.00
Work guaranteed. Your old machine electrified at a low cost.
For good reliable work, and promt service call:—
CRawf. 7-7878, 2934 N. Clark

Gerai apmokanti grosernė ir mėsos parduotuvė greitam pardavimui. Oak Park. Moderniški fikčieriai. Trumpos valandos. Uždaryta sekmadieniais. Tikra proga. Savininkas parduos už prieinamą kainą šią savaitę.
Pašaukite: — MOhawk 4-1745 šiandien.

Gerai apmokanti kepykla ir namas greitam pardavimui. 4 kamb. flatas užpakalyje krautuvės. Pilnas beismontas. Stokeriu karšto vandens šiluma. Tikra proga. Savininkas turi kitų interesų ir parduos už prieinamą kainą šią savaitę. **Pašaukite LAfayette 3-7999 šiandien.**

Gerai apmokanti mėsos parduotuvė greitam pardavmiui. Gerai įrengta. Nauji įrankiai. Savininkas turi kitų interesų ir parduos už prieinamą kainą šią savaitę.
Pašaukite GRaceland 2-3978 šiandien po 6 val. vak.

Gerai apmokanti grosernė ir mėsos parduotuvė greitam pardavimui. Self service. Gera apylinkė Savininkas turi kitų interesų. Parduos už prieinamą kainą. **Pašaukite WHitehall 4-9617 arba ateikite į 948 N. Orleans.**

Gera maža plating šapa greitam pardavimui. Pilnai įrengta. Savininkas parduos už tiktai $685.00 šią savaitę. **Pašaukite: — Kedzie 3-0468 šiandien. Neapsiriksite.**

MIDLOTHIAN VICINITY
2-6 Rm. modern 3 bdrm houses. Full basements. Lots 100x100.
Price $13,500.
Modern 5 Rm., 2 bdrms. $13,000. Bargain 6 Rm. frame home, 4 Rms. down; 2 bdrms up. for Quick Sale $5,800, $3,500 cash.

Self Service grocery & meat market combined with tavern. Good paying business.
A. FEDOROW REAL ESTATE
14100 S. Cicero
'Phone Blue Island 3683

6727 WENTWORTH AVE.
4-2 Rm. apts. and 1-4 Rm apt. All furnished. Refrig. Stoves. Stoker hot auto. wtr. heater. Poss. of 4 Rms. Good transportation Rent over $200. month. Priced for quick sale.
McGILVRAY REAL ESTATE
TRiangle 4-2696

6 Room prewar brick home with four bedrooms, full basement. Oil heat being installed, Garage, lot 50x297. Very reasonable.
10738 Central Park Ave.
Call Beverly 8-7103

1940 CONSTRUCTION BRICK
Beverly South — 6 Rms. Frame Colonial. 1½ baths. Gas ht. Paneled Recreation Rm. Sunken patio. R.I. & I.C. trains
approx. $5,000 down.
Immediate occupancy.
2304 W. 120th Place
Phone Blue Island 3132

Paaukos už tiktai $900.—
Krautuvė ir visi fikčieriai grosernei, 10 pėdų mėsos case'as, shell master svtrstyklės, counters, 50 pėdų lentynos (steel rėmais); ir daug kitų daiktų. Viskas A-1 stovyje. **Pašaukite BEverly 8-1401** tarp 2 val. popiet ir 8 val. vak.

Albert J. Gloss, M. D.
PHYSICIAN and SURGEON
Announces the Opening of His Office at
2965 MILLWAUKEE AV.
Phone Humboldt 9-1521
Consultation by Appointment Only
Res. Phone DIckens 2-2354

JŪSŲ VESTUVĖMS ARBA PRAMOGAI VARSITY FORMAL WEAR
2751 West 63rd Street
Mes turime pilną pasirinkimą visokiausių tuxedos, suknelių ir baltų vasarinių formals.
IŠNUOMAVIMUI
Privatūs kambariai pasimieravimui
Valandos nuo 10 val. ryto iki 8 val. vakaro, arba susitarimui šaukite:
WAlbrook 5-4962

All INSTRUMENTS taught!
Krupp Ukeleles made to order Complete stock, record sheet music—books—martin brass instruments-Gibson-Martin Regal National guitars, spinet pianos — drums. open Monday & Thurs. Evenings **Krupp Music Co., 4910 Irving Park, 1 blk W. of Cicero, Palisade 5-8779.**

PROGOS — OPPORTUNITIES

Gerai apmokantis restoranas greitam pardavimui netoli Ashland Ave. ir 51st St. Tikras pirkinys tinkamam asmeniui. Savininkas apleidžia miestą ir parduos už prieinamą kainą. Pašaukite VIrginia 7-9398 — neapsiriksite.

Gerai apmokantis restoranas greitam pardavimui netoli 63rd ir Halsted. Tikra proga tinkamam asmeniui. Dalininkai nesutinka ir parduos už prieinamą kainą. **Pašaukite ENglewood 4-2256** šiandien ir paprašykite Steve. Nepraleskite šitos progos.

Gerai apmokanti vaisių ir daržovių parduotuvė greitam pardavimui. Gera vieta. Prieinama nuoma. Tikra proga. Savininkas serga ir parduos už prieinamą kainą šią savaitę. **Ateikite į 1021 Montrose Ave. arba pašaukite BIttersweet 8-6220.**

Gerai apmokanti hamburger šapa ir ice cream parlor greitam pardavimui. Šalia kino teatro. Tikra proga tinkamam asmeniui. Savininkas serga ir parduos šią savaitę už prieinamą kainą.
Pašaukite: — COlumbus 1-9858 šiandien — neapsiriksite.

FOOD SHOP
With modern living quarters.
Well established in excellent location.
By owner
Phone Waterfall 8-5615

Tikras Pirkinys
$165.00 Akeris
500 akeriai geros žemės,
45 mylios North West Šaltinėlis.
Labai gražūs, moderniški namai įskaitant du gerus namus, įrengta pieninei arba šėrimui. Padalins. Lengvi išsimokėjimai
LOUIS BEHM
Grayslake, Ill.
Tel. Grayslake 2181

Hamburger šapa greitam pardavimui. Tikra proga. Savininkai apleidžia miestą ir parduos už prieinamą kainą šią savaitę.
Ateikite į 2148 East 75th St. arba pašaukite MUseum 4-9383.

Gerai apmokanti pet shop greitam pardavimui. Taipgi ir pet supplies. Gerai įrengta ir ant judrios gatvės. Tikra proga tinkamam asmeniui. Sav. parduos už prieinamą kainą šią savaitę. **Pašaukite REpublic 7-2505 šiandien, neapsiriksite.**

BIZNIO NUOSAVYBĖ
su 3-mis 4 kamb. flatais, steam šiluma, 4 karų garažas. Skersai nuo mokyklos. Prieinama kaina. **Pašaukite savininką: — SPring 7- 8227**

Gerai apmokanti hamburger ir užkandinė greitam pardavimui.— Gyvenamieji kambariai užpakalyje. Tikra proga. Savininkas serga ir parduos už prieinamą kainą šią savaitę. **Pašaukite RAdcliffe 3-9752 šiandien.**

A HOME YOU CAN AFFORD! See Today!
8102 S. Le Claire Ave (5100 W.) 5150 W. 79th Place.
Will duplicate on your paid up lot.
No money down, if you qualify to finish.
Learn Our Story! Don't delay!
Clayton C. Wheaton — Oaklawn 3332.
M. B. Wunder III.
Evergreen Park 8229

IEŠKO RENDUOTI

THE KRAFT FOODS CO.
Responsible Employees Transferred
Permanently to Chicago area need 4-5-6 room unfinished apts. or houses.
Highest references.
Approximate rent, $75.00 month. Call Vic Hydar at
NEvada 2-0200 Weekdays
505 N. Sacramento Blvd.

SKELBKITĖS "DRAUGE"

REAL ESTATE

8252 Calumet Ave.
Tuojau galima užimti.
Jei jūs uždirbate $100. per savaitę, turite A-1 creditą, paliūdymus ir $3,000.00 grynai pinigais — Jūs galite nusipirkti šį naują 6 kamb. mūrinį namą, 1½ tile maudynės, alyva apšildoma, venetian blinds. Lotas 30x161. Netoli Dixon mokyklos, Mercy gimnazijos ir St. Clotildes. Apžiūrėti galima tiktai susitarus.
Pašaukite STewart 3- 4314

'LEAVING CITY'
Must sell well kept 5 room brick bungalow and, 2 car garage, full basement, insulated through out. Basement finished. Sacrificing for quick sale.
Call Townhall 2214 R
1612 South 57th Ave.

NORTH PALOS
20 rolling acres
Fronting forest preserve
Suitable for chickens, riding academy
Ripe for sub-division. 8 room home. barn, shade, fruit, trees, near bus transportation. Paved highway.
$22000. Owner.
Call PRospect 6-6974

100 NAMŲ NUGRIAUTI
Medžio — visokio dydžio: 1" — 2" — 3" dydžio.
Žemiausios kainos ant carload lotų.
Atdara kasdien ir sekmadieniais.
Job Yard — 2040 Taylor St.
WENSLEY WRECKING CO.
BAyport 1-2885.

PUSIAU BAIGTI NAMAI
Pastatomi ant jūsų loto.
6 kamb. Speciali kaina Birželio mėn. $2895.—.
Lengvi išsimokėjimai — $28.— per mėnesį.
Metropolitan Builders
4554 Broadway Rm. 247
LOngbeach 1-7862

GUST ISACSON
Generalinis Kontraktorius
Visokios rūšies sheet metal darbas. Gutters, downspouts, smoke stacks, skylites ir t. t. Furnace'ai įrengiami, išvalomi, pataisomi. Visokios rūšies stogų dengimai. Dykai apskaičiavimai.
3021 N. Sheffield EAstgate 7-7022

Pasistatykite namą ant nuosavo loto, arba galite pasirinkti vietą. Ilgas laikas išsimokėjimui.
Dykai planai—Apskaičiavimai.
Mes galime tuojau pradėti.
Stoltzner Construction Co.
7600 So. Damen Ave.
HUdson 3-2055 arba 3-2056

If you have $2,000 cash, we have a Home for you to move into
5 or 6 rooms.
2 stories.
No finance charges.
'Phone SAginaw 1-6777

5 Room Brick Bungalow
Hardwood floors and Trim.
H. W. Heat. — 60 ft. lot.
Beautiful Shrubbery and Garden space
CRANE & MORELAND
6244 S. Mayfield

ROOMING HOUSE,
fabrikų rajone, 2 aukštų mūr. namas, aut. stokeris, karštas vanduo. 14 kamb. ir krautuvė. Viskas išnuomuota. Savininkui yra 4 kamb. butas. 2 karų garažas. Pajamų $5400.00 per metus. Kaina 3 kartus mažiau kaip pajamos. Įskaitomi visi baldai ir namas.
Pašaukite SEeley 3-1829

OUT OF-TOWN PROPERTY
13 ACRES, borders St. Joseph river. 4 miles from Berrien Springs, Mich., 6-rm. modern insulated home with furnishings; knotty pine finish; elec. stove & rifrig.; full bath; steam-oil ht., screened breezway; ven. blinds; paved road. School bus; approx. 300 peach trees; 20 apple trees; shrubbery. Excel. well, elc. pump; 3-car garage; 3-room tenant house. Poultry house and barn. Sacrifice. **HEmlock 4-0027.**

60 ACRES, 8 room house, barn out buildings, Electricity available. 350 miles from Chicago on State Route 1
For information call:—
WEntworth 6-1646
if no answer in day time cal evenings

STORE FOR RENT
(1300 West 69th Street)
Modern, heated corner.
40 foot store.
With private office
Ideal for small business, Agency, etc.
See janitor or call
LOngbeach 1-0927

DOWNERS GROVE
Naujas 6 kamb. mūr. Colonial namas, didelis valgomasis kamb. natur. ugniavietė ir salionas, kilimai, pilnas beismontas, 3 karų garažus, lotas 116x150. Tuojau galima užimti. Kaina $21,500.
4 kamb., 2 miegamųjų moderniškas namas, gazo šilima, lotas 100x275, vaismedžiai ir kitokie medžiai, užmiestyje. Kaina $9,500
Naujas 6 kamb. namas, 3 miegamieji, Cape Code stilaus. Didelis salionas 1½ maudynė, pilnas beismontas, karšto oro šilima, lotas 50x150. Netoli pradinės mokyklos ir gimnazijos. Tuojau galima užimti. Kaina $16,800.
6 kamb. namas, 3 miegamieji, pilnas beismontas, karšto oro šilima, garažas. Kaina $12,000.
Galima gauti pilnus sąrašus kitų bargenų.
MRKVICKA REALTORS
5004 Fairview
Downers Grove 835

UŽTIKRINKITE JAM ATEITĮ - ČIANDIF

Jūsų vaiko mokslo ir biznio auklėjimui reikia planuoti ir taupyti. Mes siūlome mūsų įstaigoj atidaryti apdraustą taupymo sąskaitą jo vardu arba išvien su bet kuriuo iš tėvų. Nors ir mažas taupymas iš kiekvienos algos užtikrins jeigu kai jos bus reikalingos. Jūsų sutaupos apdraustos iki $5,000. ir neša vertingus nuošimčius.

INSURED

District Savings AND LOAN ASSOCIATION

3234 SOUTH HALSTED STREET • CHICAGO 8 • CAlumet 5-4118

JOSEPH M. MOZERIS, Secretary

Klausykite ką sako MARGUTIS

IŠ STOTIES WHFC 1450 KILOCYCLES

VIENINTĖLĖ LIETUVIŲ RADIO PROGRAMA

Transliuojama KASDIEN 18 m.

Įsteigė komp. Antanas Vanagaitis. Jo darbą tęsia L. Vanagaitienė.

• • •

8 PROGRAMOS SAVAITĖJE:

Kiekvieną vakarą .....9:30 val.
Sekmadieniais .....1:00 v. p.p.
Ketvirtadieniais
Extra Programa ....7 iki 8 v. v.

Kasdien pasaulinės ir vietinės žinios.—Įvairūs įvykiai lietuviškame gyvenime.—Biznio firmų pranešimai.—Lietuviška muzika—dainos.—Paskaitos. Visais reikalais kreipkitės:

6755 SO. WESTERN AVE., CHICAGO, ILL.
Telefonas — GRovehill 6-2242

Jos. F. Budrik, Inc.

3241 South Halsted Street
Chicago 8, Illinois

Tel.: CAlumet 5-7237

Namams rakandai, Television, Šaldytuvai, Skalbiamos Mašinos, Pečiai, Dulkių valytuvai, Jewelry.

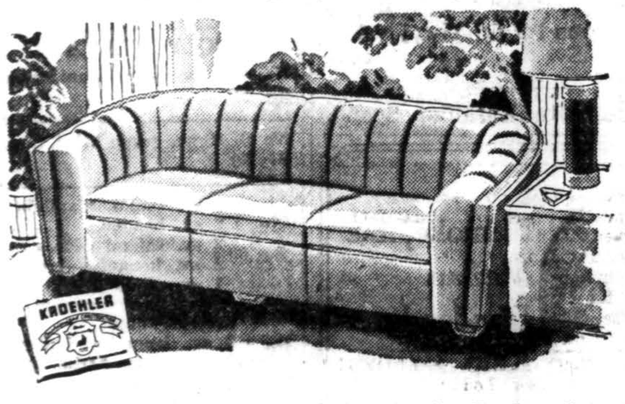

Už $99.50 jūs nupirksite Gražų Parlor Setą. Įvairių spalvų ir dar gausite dykai lempą.

Krautuvė atdara Pirmadienio ir Ketvirtadienio vakarais. Leidžiama žymi radio programa iš WCFL, 1000 kil. radio stoties, Sekmadienio vakarais 5:30 P.M. Chicagos laiku.

STASYS LITWINAS SAKO:

"DABAR — TAI GERIAUSIAS LAIKAS PIRKTI VISOKIOS RŪŠIES NAMAMS REIKMENIS." GERAS PASIRINKIMAS

Stoganis Reikmenys — Insuluotų Plytų-Išvaizdos Sidings — Langų — Durų — Tvoromis Materiolo — Maliavos — Varnišo — Enamelio — Geležinių Namams Reikmenų-Hardware — Pleisterio — Cemento — Šrutų — Visokios Rūšies Insuliacijos Materiolo — Šturmo Langų — Kombinacijos Durų — Wallboard — Plaster Board — Vamzdžių ir Daug Kitų Reikalingų Dalykų. Pasiteiraukite!

APROKAVIMAS IR PRISTATYMAS TEIKIAMAS DYKAI

CARR MOODY LUMBER CO.

STASYS LITWINAS, Pres.

3039 S. HALSTED ST. ..... TEL. VICTORY 1272

VALANDOS: Nuo 8-tos val. ryto iki 6-tos val. vak. Šeštad. — 8 val. iki 3 val. popiet.

Draugijos Šventė

SHEBOYGAN, Wis. — Šį sekmadienį, birželio 12 d., Šv. Vardo draugija turės bendrą šv. Komuniją 8 val. šv. Mišiose. Po pamaldų parapijos svetainėj bus pusryčiai ir priėmimas naujos valdybos. Šiemet į valdybą išrinkti: Jurgis Vrubliauskas, pirm.; Kazim. Belekevičius ir Jonas Kliejūnas, vice-pirmininkai. Kiti valdybos nariai: Petras Norris, Antanas Markevičius ir Kazimieras Šulčius.

Lietuvių Katalikų Spaudos Draugija leidžia lietuviškas knygas. Padėkite pasidarydami jos metiniai rėmėjai. Siųskite $5 šiandien: Rev. C. A. Matulaitis, 2334 So. Oakley Ave., Chicago 8, Ill.

ANTANAS TARANDA

Gyveno 7039 S. Maplewood
Tel. REpublic 7-7701

Mirė birželio 9 d., 1949 m., 9:25 val. ryto, sulaukęs pusamžio. Gimė Lietuvoje. Kilo iš Vilniaus apskr., Daukeliškių parap., Novikių kaimo.

Paliko dideliame nuliūdime du brolius: Mykolą, brolienę Bronislavą; Kazimierą, brolienę Emiliją ir jų šeimas, pusbrolį Mykolą Tarandą ir šeimą, 3 brolio vaikus ir kitas gimines, draugus ir pažįstamus.

Priklausė prie Unity Liet. Pašalpinio klubo.

Kūnas pašarvotas Mažeika ir Evans koplyčioje, 6945 S. Western Ave.

Laidotuvės įvyks pirmadienį, birželio 13 d. Iš koplyčios 8:00 val. ryto bus atlydėtas į Gimimo Panelės Švenč. parapijos bažnyčią, kurioje įvyks gedulingos pamaldos už velionies sielą. Po pamaldų bus nulydėtas į šv. Kazimiero kapines.

Nuoširdžiai kviečiame visus gimines, draugus ir pažįstamus dalyvauti šiose laidotuvėse.

Nuliūdę: Broliai, Brolienės, Pusbroliis., Brolio Vaikai ir kitos Giminės.

Laidotuvių direkt. Mažeika ir Evans. Tel. PRo. 6-0099.

KAROLINA MISUNSKIENĖ

(po tėvais Makarauskaitė)

Gyveno 3122 So. Halsted St.

Mirė birželio 9 d., 1949m., 11:15 val. ryto, sulaukus pusamžio. Gimė Lietuvoje. Kilo iš Panevėžio apskr., Naujamiesčio parap., Kairių kaimo.

Paliko dideliame nuliūdime dvi dukteris: Ses. Maria Juzapą ir Julią Pierotti, žentą Albert; sūnų Stanislovą; anūką Robert; anūkę Kathleen; ir daug kitų artimų giminių, draugų ir pažįstamų.

Priklausė prie Šv. Petronelės Draugijos.

Kūnas pašarvotas Mažeika ir Evans koplyčioje, 3319 Lituanica Ave.

Laidotuvės įvyks pirmadienį, birželio 13 d. Iš koplyčios 8:00 val. ryto bus atlydėta į Šv. Jurgio parapijos bažnyčią, kurioje įvyks gedulingos pamaldos už velionės sielą. Po pamaldų bus nulydėta į Šv. Kazimiero kapines.

Nuoširdžiai kviečiame visus gimines, draugus ir pažįstamus dalyvauti šiose laidotuvėse.

Nuliūdę: Dukterys, Žentas, Sūnus, Anūkas, Anūkė ir kiti artimi Giminės.

Laidotuvių direkt. Mažeika ir Evans. Tel. YArds 7-1138, 7-1139.

ARMIJAI REIKALINGOS IR SLAUGĖS

Ligoninėje sveikstančiam kariui armijos slaugė padeda išsirinkti įdomų straipsnį. Armija laukia daugiau savanorių slaugių. Priimamos registruotos slaugės iki 45 metų amžiaus.

Visi kaip vienas už Lietuvos Nepriklausomybę!

A T A

STANISLOVAS MAŽEIKA

Gyveno 1813 S. Desplaines Street

Mirė birželio 9 d., 1949 m., 7:55 val. vak., sulaukęs pusamžio. Gimė Lietuvoje. Kilo iš Stulgių parapijos ir miesto. Amerikoje išgyveno 47 metus.

Paliko dideliame nuliūdime žmoną Kotryną (po tėvais Pocius); du sūnus: Justin, marčią Adelę; Stanley, marčią Norveen; dvi dukteris: Antoinette, Stellą Kletcher, žentą Frank; 3 anūkus: Rosemarie, LeRoy ir Patricia; brolį Simon; du pusbrolius: Juozapą Stradom, jo žmoną Mortą ir jų šeimą; Juozapą Pocių ir šeimą ir kitas gimines, draugus ir pažįstamus. Lietuvoje paliko seserį Stellą ir kitas gimines.

Kūnas pašarvotas Petro P. Gurskio koplyčioje, 659 W. 18th St. Laidotuvės įvyks pirmadienį, birželio 13 d. Iš koplyčios 8:30 val. ryto bus atlydėtas į Dievo Apvaizdos parap. bažnyčią, kurioje įvyks gedulingos pamaldos už velionies sielą. Po pamaldų bus nulydėtas į Šv. Kazimiero kapines. Nuoširdžiai kviečiame visus gimines, draugus ir pažįstamus dalyvauti šiose laidotuvėse.

Nuliūdę: Žmona, Dukterys, Sūnūs, Marčios, Žentas, Anūkai, Pusbroliai, jų šeimos ir kitos giminės.

Laidotuvių direktorius Petras P. Gurskis, Telefonas SEeley 3-5711

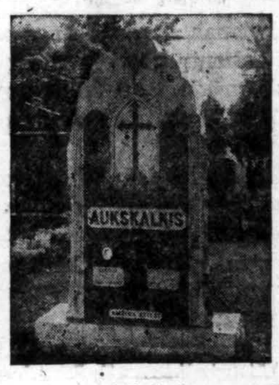

PIRKITE TIESIOG NUO MR. NELSON

— Savininko —

St. Casimir Monument Company

3914 West 111th St.

Vienas Blokas nuo Kapinių

Didžiausias paminklams planų pasirinkimas mieste

Telefonas CEdarcrest 3-6335

VASAITIS FUNERAL HOME

1446 So. 50th Ave. Cicero, Ill.

Telefonas OLYMPIC 1003

• ALFRED VASAITIS, lietuvis direktorius

Koplyčios Veltui Visose Chicagos Dalyse

KAPŲ PAMINKLAI TIESIOG JUMS IŠ DIRBTUVĖS!

Užsisakykite gražų paminklą ant savo mylimo asmens kapo — tiesiog iš šios vienintėlės lietuviškos paminklų dirbtuvės.

Paminklus pristatome į visas kapines arti ar toli. Nuo akmens šlifikavimo iki raidžių iškalimo ir paveikslų įstatymo — BITTIN Ir KAMENSKY ekspertyvis darbas yra paremtas 45 metų patyrimu.

Aplankykite mus ir pamatykite mūsų darbo pavyzdžius. Dirbtuvė yra atdara visomis dienomis ir visomis valandomis.

BITTIN AND KAMENSKY MONUMENT WORKS

3938 W. 111th STREET — Tel. BEverly 8-0005

Pirmoji paminklų dirbtuvė nuo Šv. Kazimiero kap. vartų.

LIŪDĖSIO VALANDOJ

Šaukit

MAŽEIKA & EVANS

LAIDOTUVIŲ DIREKTORIAI

6845 S. WESTERN AVE. 3319 LITUANICA AVE.
PRospect 6 - 0099 YArds 7 - 1138 — 7 - 1139

Tiems kurie gyvena kitose miesto dalyse gausime koplyčią arčiau jūsų namų.

NULIŪDIMO VALANDOJE KREIPKITĖS PRIE:

ANTHONY B. PETKUS

LAIDOTUVIŲ DIREKTORIUS

DVI MODERNIŠKOS KOPLYČIOS JŪJŲ PATOGUMUI:

1410 So. 50th Ave., Cicero, Ill.
Telefonas TOWNHALL 2109

6812 So. Western Ave., Chicago, Ill.
Telefonas GRovehill 6-0142

Mūsų patarnavimas yra greitas, mandagus ir jūsų finansiškam stoviui prieinamas.

SENIAUSIOS IR MODERNIŠKIAUSIOS Laidotuvių Įstaigos

JOHN F. EUDEIKIS

LAIDOTUVIŲ DIREKTORIUS

AMBULANCE DIENĄ IR NAKTĮ

4605-07 South Hermitage Avenue
Tel. YArds 7-1741 – 7-1742

4330-34 South California Avenue
Tel. LAfayette 3-0727

Patogios Koplyčios VELTUI — Bet Kurioje Chicagos Miesto Dalyje.

RADIO PROGRAMAI IŠ STOTIES W G E S
(1390 kilocycles)
Leidžiama Kas Šeštadienį Nuo 9:15 Iki 9:30 Val. Ryto.

SEKANTIEJI YRA NARIAI CHICAGO LIETUVIŲ LAIDOTUVIŲ DIREKTORIŲ ASOCIACIJOS

Ambulansų patarnavimas yra teikiamas dieną ir naktį. Reikale šaukite mus.

Mes turime koplyčias visose Chicagos ir Roselando dalyse ir tuojau patarnaujame.

LACHAWICZ ir SŪNAI
2314 W. 23rd PLACE Phone: VIrginia 7-6672
10756 S. MICHIGAN PUllman 5-1270

PETRAS P. GURSKIS
659 WEST 18th STREET Phone SEeley 3-5711

IGNACAS J. ZOLP
1646 WEST 46th ST. Phone: YArds 7-0781

POVILAS J. RIDIKAS
3354 S. HALSTED ST. 710 W. 18th STREET
Telephone: YArds 7-1419

LEONARDAS L. BUKAUSKAS
10821 S. MICHIGAN AVE. Phone: PUllman 5-9661

ANTANAS M. PHILLIPS
3307 S. LITUANICA AVE. Phone YArds 7-4908

JULIUS LIULEVIČIUS
4348 So. California Ave. Phone LAfayette 3-3572

Visi Važiuojame į Švento Antano Parapijos Pikniką

Sekmadienį, Birželio - June 12-tą dieną 1949 metais

Minėsime ANTANŲ Vardines

VYTAUTO DARŽE 115th Street - arti Crawford

Dieną LINKSMAI Praleisim

Rezervuokite šią dieną mūsų parapijos piknikui ir su savo draugais ir pažįstamais trauki te linksmai į Vytauto Daržą.

Nuoširdžiai kviečiame visus kuoskaitlingiausiai dalyvauti šiame piknike. –

Kleb. Kun. I. ALBAVIČIUSIR CICERIEČIAI

IŠ ARTI IR TOLI

× **J. E. vysk. P. Būčys, MIC,** lydimas provincijolo kun. J. Jančiaus, MIC, išvyko į Marianapolį dalyvauti mokyklos baigimo iškilmėse. Prieš išvykdamas iš Chicago Ekscelencija padarė vizitus vietos vyskupams. Pagerbiant vyskupo Būčio auksinį kunigystės jubiliejų, lietuvių seminarijoj, Hinsdale buvo suruošti pietūs, kuriuose dalyvavo apie 50 kunigų. Kalbas pasakė: seminarijos rektorius kun. dr. J. Vaškas, Kunigų Vienybės Chicagos Provincijos vardu kun. Ign. Albavičius ir Tėvų Marijonų vardu provincijolas kun. J. Jančius. Atsakydamas į kalbas J. E. vysk. P. Būčys iškėlė Chicago lietuvių kunigų nuopelnus kuriant lietuviškas įstaigas.

× **Antanas Bacevičius,** ilgametis Labdarių Sąjungos ūkio užvaizda ir labai daug įdėjęs darbo tam ūkiui pakelti iki dabartinio laipsnio, išėjo į poilsį, apsigyveno vie name ūkio namų ir bus užvaizda piknikų aikštės. Išvakarėse jo vardinių, birželio 12 d., ūkio darbininkai rengia jam pagerbtuves pikniko aikštėj. Į šias pagerbtuves, be abejonės, suvažiuos daug ir Chicagos lietuvių. Prieš išeidamas į L. S. ūkio užvaizdą, A. Bacevičius buvo žymus Chicagos lietuvių katalikų veikėjas.

× **"Draugo" dovana.** Labor Day "Draugo" pikniko, Vytauto parke, dovana — naujas Buick jau bus išstatytas parodai ateinantį sekmadienį, Šv. Antano parapijos piknike, Vytauto parke. Ši brangi ir puiki "Draugo" dovana teks vienam, kuris nusipirks bilietėlį.

× **Kazimieras Kleiva,** prieš keletą dienų atvykęs iš Europos, prašjusio trečiadienio vakarą dalyvavo ALRKF apskrities susirinkime ir sveikinimo žodį pasakė. Lankėsi ir mūsų redakcijoj. Yra atvykęs su žmona ir dviem dukrelėms. Nepriklausomoje Lietuvoje dirbo ekonominėse organizacijose.

× **Šv. Antano parapija,** Ciceroj, "iš dugno" rengiasi dalyvauti pirmam šių metų piknike, birželio 12 d., Vytauto parke. Cicero lietuviai jei kur eina, eina organizuotai.

× **"Laivo" redaktorius,** kun. Vincas Parulis, MIC, išvyksta dvasinėms pratyboms į Marianapolį, Thompson, Conn. Redakcijoj jį pavaduos Pr. Jančius, MIC.

— **Inž. Kazys Daugela** su šeima atvykę iš tremties ir apsigyvenę giminaičio Juozo Virgino ūkyje parodo nepaprasto sumanumo ūkio darbuose. Laisvas valandas pašvenčia bendradarbiavimui katalikiškai spaudai.

— **Šv. Jurgio parapijoj,** Norwood, Mass., įsisteigęs Lietuvių Dramos Skyrius jau spėjo sudaryti muzikalę programą su šokiais, kuri buvo išpildyta Providence, R. I., lietuvių Šv. Kazimiero parapijoj.

— **Lietuvis šachmatininkas Kazys Merkis,** Brookfield, Mass., gavo kvietimą, greta dviejų stipriausių Worcester, Mass., šachmatininkų, atvykti į State Chess Tournmentą, Bostone, ir ten reprezentuoti Worcester apylinkę.

— **Kun. L. Mendeliui,** Šv. Alfonso lietuvių parapijos, Baltimore, Md., klebonui, Šv. Marijos Kolegija, Emmitsburg, per šių metų abiturientų laidą suteikė Teisių Daktaro laipsni. Naujas daktarantas tose iškilmėse baigusiems kolegiją pasakė kalbą.

Kituose Kraštuose

— **Jaunimo Draugija,** Avellandoj, Buenos Aires, šimet paminėjo 18 metų gyvavimo sukakti. Draugijos tikslas yra plėsti lietuvių kultūrą Argentinos lietuvių jaunimo tarpe.

— **Austrijoj gyveną lietuviai kunigai,** pagerbdami savo mylimojo ganytojo arkviysk. J. Skvirecko 50 met. kunigystės ir 30 metų vyskupystės jubiliejų, šventės proga įteiks simbolinę dovaną — mišiolą. Tuo pareikš savo padėką, kaipo arkivyskupo buvę mokiniai ir jo įšventinti į kunigus.

— **Heilbronno sanatorijoj** tremtyje šiuo metu gydosi apie 400 įvairių tautybių vyrų ir moterų. Lietuvių yra apie 30 žmonių. Tarpe savęs jie labai gražiai sugyvena, pasidalina gautais laikraščiais, knygomis, vieni kitus aplanko ir p.

— **Pranė Radzevičiūtė** Kanadoje, pasak vieno laikraščio, dieną dirba virtuvėj, o naktį tampa operos dainininke. Gyvendama Vokietijoj ji pasakoja girdėjusi, kad Kanadoj gyventojai nemėgsta klasikinės muzikos, o vien tik džiazą. Dabar ji mato kaip tik priešingai. Pasiruošus ji žada suruošti koncertų maršrutą.

— **Lietuvis A. Z. Petkevičius** yra viceprezidentu tarp tautinio klubo, kuris susiorganizavo Beyrouth'o mieste, Libanon. Klubo pirmininku yra jugoslavas, antruoiu viceprezidentu — bulgaras ir sekretoriumi — lenkas. Kluba daugiausiai sudaro bolševiku pavergtų tautų emigrantai, pasirvžę kelti balsa dėl tautu laisvės. Vienas iš pirmųjų klubo veiksmų buvo pareiškimas protesto dėl gėdingojo teismo Budapešte, kur buvo neteisingai apkaltintas kardinolas Mindszentv.

— **Lietuvos Šachmatų Meisteris Pov. Vaitonis,** dabar gyvenas Hamilton, Ontario, pasisako: kad nesas tikras, ar galės dalvvauti Kanados šachmatu pirmenybėse, nežiūrint įgytos teisės iose dalyvauti. Pirmenybės įvyks rugpiūčio mėnesi. Tai priklausys nuo ekonominės jo būklės ir darbo sąlygų. Derėtų Kanados, ar J. A. V. lietuvių organizacijoms susirūpinti sudaryti sąlygas Lietuvos meisteriui dalyvauti Kanados šachmatų pirmenybėse. Viena, tai lietuviu garbės reikalas, o antra, Pov. Vaitonis turi gražiu vilčių būti pirmųjų skaičiuie. Pov. Vaitonis yra senas Lietuvos spalvų gynėjas pasaulio šachmatų pirmenybėse ir olimpijadose.

SKELBKITĖS "DRAUGE"

PASIRUOŠUSIOS KOLUMBO VYČIU ŠVENTEI

Chicagos aukštesniųjų mokyklų majoretės, laimėjusios CYO pravestas varžybas, yra pasiruošusios pasirodyti Kolumbo Vyčių "barbecue" birželio 15 d. Chicagos Stadijone. "Barbecue' pelnas eina Vyskupo Sheil jaunimo fondui.

ŽINIOS IŠ LIETUVOS

Išvežus Į Sibirą Nebuvo Kam Dirbti

Draugė J. Bradauskaitė, Sėtos valsčiaus "Pergalės" vardo komunistų dvaro komjaunimo sekretorius, "Tiesoje" rašo sekančiai:

"Kaplių apylinkės priešakiniai valstiečiai susijungė į kolektyvinį ūkį. Tai nepatiko buožėms. Klasinis priešas darė viską, kad tik mums sutrukdytų kurti naują gyvenimą.

"Tuo pačiu metu prasidėjo pats sunkiausias laikotarpis — pavasario sėja. Prasidėjo laukų darbai, **o darbo jėgos trūko",** (mūsų pabraukta).

Vienoj vietoj sakoma, kad "priešakiniai" valstiečiai susijungė į kolektyvą, o kitoj — prasidėjus lauko darbams, trūko darbo jėgų. Aišku, visą "klasinį priešą", tai yra pasipriešinusius prieš atėmimą jų žemės išvarius į Sibirą, neliko kas jų žemę dirbtų.

Kokios Komunistų Dvarų Bernų Algos

Kėdainių apskrities kolektyvinių ūkių valstiečių suvažiavime, apskrities komiteto sekretorius drg. Pletkus iškėlė didelius nuopelnus bernų-kumečių "Aušros" vardo komunistinio dvaro ir didelį staliniška jiems atlyginimą. Pasak Pletkaus raporto "Tiesoje", kiekvienas dvaro bernas už darbadienį gavo 9 kilogramus grūdų, 10 kilogramų pašaro ir po tris rublius pinigais.

Kadangi dabartiniai komunistų dvaro bernai yra buvę ūkininkai ir turį šei mas, tai visiems reikėjo pra gyventi iš tų grūdų, pašaro ir rublių.

Aštuntoji metinė pieno šventė Harward'e, Ill., sutraukė virš 30,000 žmonių, kurie ta diena gėrė pieną ir valgė pieniškus produktus, kiek tik kuris galėjo ir norėjo.

IŠ VISUR

330 Milijonų Katalikų

Vatikano radijas paskelbė, kad šiuo metu visame pasaulyje yra 338,250,000 katalikų.

Bedarbių Skaičius Auga

A. J. Valstybių Komercijos Departamentas skelbia, kad po karo didžiausias bedarbių skaičius buvo praėjusį gegužės mėnesį, būtent 3,289,000 darbininkų.

Sumaištoji Mirė

Miss Betty Fialkowski, iš Gary, Ind., kuri, kaip vakar rašyta, buvo rasta apalpusi nuo sumušimo, o jos rankinukas dingęs, antrą dieną mirė ligoninėj neatgavus sąmonės. Visa policija sujudinta piktadariui susekti.

Taip, Moteris Iždininkė

Senatas vienbalsiai užgyrė Mrs. Georgia Neese Clark nominaciją į Amerikos Jungtinių Valstybių iždininkus. Šio krašto istorijoj, ji bus pirmoji moteris tokiam poste.

Sesuo Gailis, Kad Britai Brolio Negražino

Pabėgusio iš Amerikos komunisto Gerhart Eisler tikra sesuo, Mrs. Fischer, gyvenanti Amerikoj, viešai nupeikė britų vyriausybę, kuri sulaikiusi Eisler'į negražino jo į Amer. Ji sako, tas rodo, kaip vakarų Europa lengvapėdiškai žiūri į kovą su komunizmu. Mrs. Fischer yra didelis komunizmo priešas ir nuo 1920 metų atsižadėjus brolio.

CHICAGOJE

Chicago bijo Milwaukee

Chicago Convention Bureau viršininkas alarmuoja, kad Milwaukee gali parvežti iš Chicago įvairių suvažiavimų biznį dėl to, kad neturi tinkamos suvažiavimams salės. Milwaukee, tiktai 90 mylių nuo Chicago, statos keturių milijonų dol. suvažiavimams salę, kuri bus gatava 1951 m. New York taip pat yra paskyręs penkis milijonus dol. tokios salės statybai. Gi Chicagoj nieko nedaroma.

Suvažiavimai miestams duoda didelio pelno.

$55,000 už ranką. Mrs. Beulah Turnbo, gyv. Oakland, Calif., gaus $55,000 Tokį nuosprendį išnešė prisaikdintieji teisėjai (jury) Superior teisme. Prieš porą metų 175 gatvės stotyje pralėkdamas Illinois Central ekspresas jai nupiovė ranką.

Mokytojų algų klausimas legislatūroj. Valstybės legislatūron įneštas viešųjų mokyklų mokytojų algų klausimas. Dabartinę minimum algą $1,200 norima pakelti iki minimum nuo $1,600 iki $2,400.

Kepėjai gal nestreikuos. Pyragaičių ir paštetų (pajų) kepėjai gal neišeis į streiką. Unija skelbia, kad darbininkams pakeliama algos nuo 12 iki 17c. į valandą.

Platinkite Katalikų Spaudą

Tikrai Įdomu

Senatas Neturi Darbo

Missouri valstybės senatas nemažai laiko praleido debatams, kad prezidento Truman mėgiamoji daina "The Missouri Waltz" įstatymu paliktų valstybine. Sumanymas vis gi atmestas.

Vengras Nori Gauti Pinigų

Ferenc Herczeg, tekstų rašytojams kino filmoms, teisme iškėlė bylą Metro-Goldwyn-Mayer. Sako, ši firma be jo leidimo nusikopijavus "Seven Sweethearts" ir pagaminus filmą. Reikalauja $200,000 atlyginimo. Herczeg dabar gyvena Budapest'e.

SEND, Inc.

304 W. 63rd Street

CHICAGO 21, ILLINOIS

Tel.: ENglewood 4-5028

SEND PRIIMA

MAISTO SIUNTINIŲ UŽSAKYMUS Į VISAS VOKIETIJOS IR AUSTRIJOS ZONAS, ANGLIJĄ, PRANCŪZIJĄ, ITALIJĄ, OLANDIJĄ, BELGIJĄ, ŠVEICARIJĄ, LENKIJĄ, ČEKOSLOVAKIJĄ, JUGOSLAVIJĄ.

Maisto siuntinėliai APDRAUSTI draudimo firmose, pristatymas GARANTUOJAMAS, Nesuradus adresato — pinigai grąžinami. Pakely dinges siuntinys pakeičiamas kitu.

SPECIAL, TAUKŲ!

No. A. 9 sv. grynų kiaul. taukų $5.25

No. B. 18 sv. grynų kiaul. taukų $8.50

No. 1 $8.00
2 sv. taukų, kiaulinių.
2 sv. bekono.
2 sv. salami dešros.
2 sv. kenuotos jautienos
1 sv. pieno miltelių.

No. 2 $6.00
2 sv. bekono.
2 sv. kenuotos jautienos
2 sv. pietų Afrik. apels. marmelado
1 sv. cukraus.
2 sv. aukšč. rieb. sūrio
1 sv. kavos pupelių.

No. 3 $6.50
2 sv. kiaulinių taukų.
2 sv. bekono
2 sv. cukraus.
1 sv. kavos pupelių.

No. 5 $3.00
5.5 sv. kavos pupelių

No. 6 $4.00
4.5 svarų cukraus
4.5 svarų kavos pupelių

No. 10 $7.95
2 sv. kenuoto sviesto.
2 sv. bekono
2 sv. kiaulinių taukų.
1 sv. šokolado, blocks.
1 sv. cukraus.
1 sv. kavos pupelių.

PINIGŲ PERVEDIMAS
Į VOKIETIJĄ
$24.50 už 100 MARKIŲ
Į AUSTRIJĄ
$6.25 už 100 ŠILINGŲ
Į ČEKOSLOVAKIJĄ
$1.00 už 2500 KRONŲ
Į LENKIJĄ
$1.00 už 900 ZLOTŲ

Pasidėkite PINIGUS DABAR!

FEDERAL SAVINGS AND LOAN INSURANCE CORPORATION — SAFETY OF YOUR INVESTMENT — INSURED UP TO $5000

Nemokėjome Mažiau Dividendų Kaip 3%

UNIVERSAL SAVINGS AND LOAN ASSOCIATION

1739 So. Halsted St. HAymarket 1-3317

Atdara kasdien nuo 9 ryto iki 5 val. Trečiad. nuo 9 ryto iki 12 d. Ketvirtad. nuo 9 ryto iki 8 vak. Šeštad. nuo 9 ryto iki 2 popiet.

Planingas Taupymas Moka Gerus Dividendus!

PRADĖK TAUPYTI ŠIANDIEN!

FEDERAL SAVINGS AND LOAN INSURANCE CORPORATION — SAFETY OF YOUR SAVINGS — INSURED UP TO $5000

Mutual Federal Savings

Chartered and Supervised by the United States Government

2202 West Cermak Road Chicago 8, Illinois

JOHN J. KAZANAUSKAS, Pres. TEL. — VIrginia 7 - 7747

LIET. VYČIŲ DIENOJ, LIEPOS 4, VYTAUTO PARKE BUS LIETUVIŲ DIDŽIULĖ DEMONSTRACIJA UŽ LIETUVOS LAISVĘ!