DRAUGAS
Leidžia Lietuvių Katalikų Spaudos Draugija
2334 So. Oakley Ave., Chicago 8, Illinois
Telefonas — Virginia 7-6640; 7-6641
Vienintelis tautinės ir tikybinės minties lietuvių dienraštis pasaulyje

DRAUGAS

THE LITHUANIAN DAILY FRIEND

DRAUGAS
Published by the Lithuanian Catholic Press Society
2334 So. Oakley Ave., Chicago 8, Illinois
Tel. Virginia 7-6640; 7-6641
The most influential Lithuanian Daily in America

No. 32 Kaina 4 centai CHICAGO, ILLINOIS, KETVIRTADIENIS, VASARIO (FEBR.) 9, 1950 Price 4 cents Vol. XXXIV

LEWIS IR SAVININKAI JAU ATNAUJINO DERYBAS

Fuchs Afera - Ypatinga Pamoka Penktoji Kolona - Pavojingas Ginklas

VYT. ARŪNAS
DRAUGO Korespondentas Paryžiuje

Naujai iškilusi Anglijoje Dr. Fuchs afera nėra jau taip nereikšmingas įvykis, nes jis verčia perkainuoti atominės paslapties išlaikymo vertingumą, kuriuo iki šiam laikui Amerika didžiavosi, tikėdamasi laikanti savo rankoje viso pasaulio galingumo raktą.

Fuchs — Ypatingas Šnipas

Dr. Fuchs, jaunas vokietis, imigravęs Anglijon tais laikais, kada Hitleris atėjo į valdžią, pasirodė esąs labai didelės vertės fiziku, greit gavo net karo metu anglų pilietybę ir buvo pasiųstas Amerikon į garsiąsias Oak Ridge ir Los Alamos laboratorijas, kur drauge su kitais mokslininkais dirbo prie pirmosios atominės bombos paruošimo. Paskui jis daug dirbo prie hydrogeninės bombos atradimo, kurią prezidentas Trumanas visai neseniai nutarė pradėti gaminti.

Dabar Dr. Fuchs suimtas ir prisipažino, kad Sovietų Rusijai išdavęs atomiškas paslaptis.

Tai ne pirma tos rūšies šnipinėjimo afera, bet ji yra už visas kitas svarbesnė. Dr. Fuchs nebuvo koks paprastas mokslininkas ir nedirbo po kito priežiūra, bet buvo vienas vadovaujančių asmenų ir juo pilnai pasitikėta. Kaip matome, visos priemonės, kuriomis buvo stengiamasi išsaugoti atomines paslaptis, sovietų šnipo buvo lengvai aplenktos.

Ar dėl to reiktų stebėtis? Dabar mes žinome, kad per paskutinį karą vokiečių žvalgybos viršininkas admirolas Canaris išdavinėjo Hitlerį, o kitas vokiečių generolas dirbo anglų Intelligence Service.

Tas tik įrodo, kad jokia paslaptis apie atominę bombą rusams negalėjo būti paslaptimi ir visi mokslininkai šiandien tai pripažįsta. Pačiu pavojingiausiu ginklu šiandien reikia laikyti ne atominę bombą, bet penktąją koloną, nes ji gali prasiveržti pro visas paslaptis. Ką gali padaryti atominė bomba prieš penktąją koloną? Rungtyniavimasis yra nelygus ir ši teisybė vakariečius verčia susimąstyti dėl savo strategijos.

Penktoji Kolona — Pavojingiausias Ginklas

Penktoji kolona, tokia kokia ji sovietų yra organizuota vakarų valstybėse, slaptais agentais, komunistų partijų nariais ar jai simpatizuojančiais, yra daug lankstesnis ir pavojingesnis ginklas kasdieninėje kovoje. Per šią pektąją kolona sovietai gali sabotuoti, organizuoti streikus, išgauti kariškas paslaptis, kurstyti visuomenę ir kelti nerimą. Atominė bomba negalės mūsų išlaisvinti nuo visų tų neramumų, kurie kasdien juodina mūsų gyvenimą.

Mes dar tikrai nežinome, ar Amerikos vyriausybė yra nutarusi konflikto atveju su Sovietų Rusija pirmąją dieną panaudoti atominę bombą, kurią ji serijomis gamina. Bet mes tikrai žinome, kad Sovietų Rusija, pasilikdama ištikima savo politinei tradicijai, nenorės išprovokuti atviro konflikto, nes jos slaptasis ginklas — penktoji kolona — tada nustotų visos savo reikšmės.

Gladiatorių Kautynės

Ši dvikova tarp atominių paslapčių saugojimo ir penktosios kolonos primena istoriškas gladiatorių kautynes, kur vienas iš jų būdavo apsiginklavęs sunkiu ir ilgu kardu, o antrasis teturėdavo tik tinklą ir paprastą trumpą durklą. Negalima būtų pasakyti, kad kova būdavo nelygi: jėga ir gudrumas bei vikrumas turėdavo progos pasireikšti. Gladiatorius, apsiginklavęs kardu, turėdavo akylai sekti suktus savo priešo judėsius, kad jis savo tinklu jo nesupainiotų ir mažu durklu nenudurtų.

Prancūzija Gauna 5 Laivus Naikintojus

PARIS, vasario 7. — Diplomatiniai sluoksniai patvirtina žinias, kad Prancūzija gauna iš Amerikos 5 laivus naikintuvus savo laivynui sustiprinti. Ta priemonė yra numatyta Atlanto pakto valstybių gynybos plane. Prancūzai nori gauti ir vidutinio dydžio lėktuvnešį, tačiau, turbūt, dar ne šiais metais.

Šiais metais iš 1 bil. dol. kariškai pagalbai teikti Prancūzija gauna pėstininkų ir šarvuotų dalinių ginklavimo reikmenis sausumos kariuomenės apginklavimui sustiprinti.

—o—

Šv. Cabrini Gimimo Vieta Gauna Jos Vardą

ROMA, vas. 7. — Motinos Cabrini, neseniai paskelbtos šventąja, gimtojo Lombardijos miestelio gyventojų prašymas pavadinti tą vietovę jos vardu patenkintas. Kartu bus pagerbtas ir Chicagos vyskupas O'Brien, kuris yra daug prisidėjęs prie jos paskelbimo šventąja bylos sudarymo. Dabar jos gimtasis miestelis Sant Angello Lodigiano bus pavadintas Cabrini — O'Brien. Pakeitimas įvyks liepos 16 d.

Motina Cabrini mirė Columbus ligoninėje Chicagoje 1917 m. Ji yra pirmoji Amerikos pilietė paskelbta šventąja.

—o—

● Maskva vėl pradėjo pulti Vatikaną ir New Yorko arkivyskupą kard. Spellman, vadindama jį reakcioniškiausiu katalikų dvasininku Amerikoje.

KAI KURIE ANGLIAKASIAI DAR DIRBA

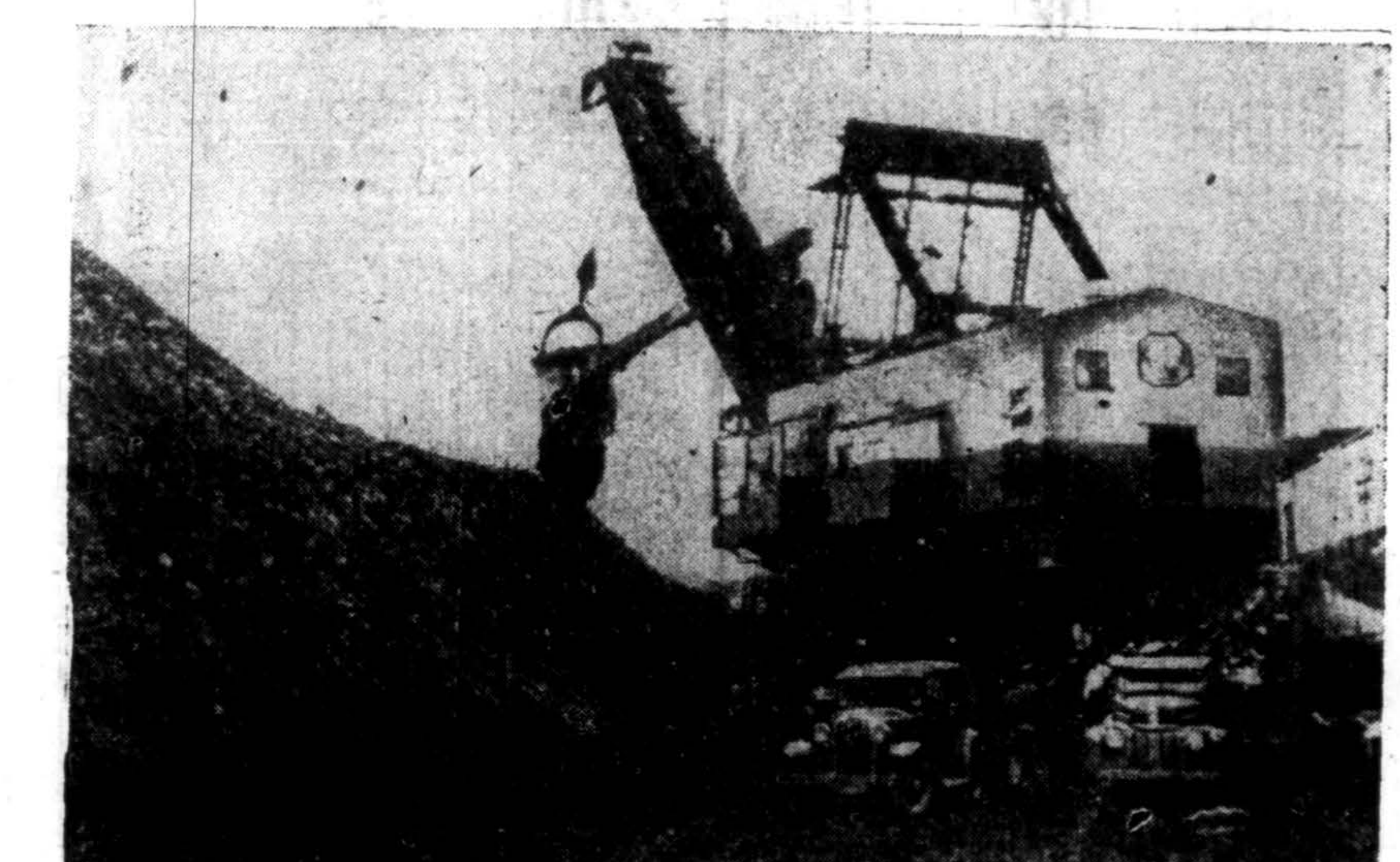

Nors 400,000 UMW angliakasių streikuoja, tačiau 2,500 šiai unijai priklausančių angliakasių tebedirba Kansas-Missouri kasyklų srityje apie Pittsburgh, Kans. (Acme)

Mao Tse-Tungas Maskoje Areštuotas?

HONG KONG, vas. 8. — AP praneša, kad Hong Konge pasirodęs nežinomo šaltinio platinamas pranešimas, jog Kinijos kompartijos vadas Mao Tse-tungas ir jo vyriausybės užsienių reikalų ministeris Chou En-lai Maskvoje yra sulaikyti įvairiais pretekstais ir faktiškai randasi namų arešte. Greičiausiai jiems nebebus leista sugrįžti namo, nes bijoma, kad sugrįžęs į Peipingą Mao nueis Tito keliais. Atstovybės Hong Konge tokį pranešimą esančios mačiusios, [illegible]iau atsisako ką nors daug[illegible] tuo klausimu kalbėti.

Mao Tse-tung[illegible] nuvyko į Maskvą prieš [illegible]das Stalino gimtadienio [illegible]i su dovanomis, bet i[illegible]l iš ten dar negrįžo. Vieną naktį jis buvo pakviestas į Kremlių pas Staliną ir po to jo vardo daugiau nemini nė Maskvos radijas nė spauda.

Katės - Pelės Žaidimas Berlyne Tebevyksta

BERLIN, vas. 8. — Katės — pelės žaidimas tarp sovietų ir vakarų Berlyne tebevyksta. Sovietų kontrolė prie sienos tai visai nuimama, tai kiek sumažinama, tai vėl pilnai įvedama. Per parą kartais pasireiškia visi trys įtampos laipsniai.

Ir sovietų komendantas Berlyne ir sovietų sargybos bei tikrintojai pasieny laiko visuotiną tylą — niekas nė vienu žodžiu nepaaiškina kodėl kontrolė vykdoma, kada ji pasibaigs ar iš viso ji pasibaigs. Vakarų zonų alijantų vadovybė tuo tarpu yra tik pasyvus stebėtojas, nes niekaip negali suvokti sovietų planų. Sovietai tokia savo taktika iš jų tyčiojasi ir nervus bando— laukia ar jie nepadarys kokio netakto, kad jį galėtų panaudoti savo reikalams.

Vakariečiai kantriai stebi įvykius ir ruošiasi pačiam blogiausiam atvejui — pilnai blokadai. "Oro tiltui" atgaivinti pasiruošta—tam tikslui skirti transportiniai lėktuvai jau sutelkti aerodromuose ir daro reikalingas pratybas.

—o—

● Illinois valstybėje uždaromos 4 kolegijos dėl anglių stokos. Tai paliečia 7,200 studentų. Vėl sustabdyta dėl tos pat priežasties visa eilė traukinių visame krašte. Už 10 dienų turėsią būti sustabdyti visi anglimis kūrenami traukiniai.

Rytai Ir Vakarai Indokinijoje Susirėmė Kaktomis

WASHINGTON, vas. 8. — Tuojau po anglų ir U. S. vyriausybė pripažino prancūzų remiamą Bao Dai Indokinijos vyriausybę ir kartu įspėjo Rusiją, kád ji padės šiai vyriausybei Maskvos remiamame civiliniame kare.

Šis Amerikos žygis Indokiniją padaro svarbiausia vieta tarp rytų ir vakarų vedamame "šaltajame kare" Tolim. Rytuose.

Amerika Indokinijoje dabar užima tokią pat liniją, ko kią savo laiku užėmė Graikijoje. Čia skirtumas tik tas, kad Rusija sukilėlio Markos "vyriausybės" nebuvo pripažinusi, o Indokinijoje sukilėlio Ho Chi Minh "vyriausybę" pripažino ir tuo būdu oficialiai atsistojo jo pusėje. Ir Rusijos ir Vakarų valstybių prestyžas Indokinijoje šį kartą yra mestas ant svarstyklių lėkštės.

—o—

Susidomėta Vokiečių Naciais

FRANKFURT, vas. 8. — U. S. įstaigos Vokietijoje praneša, kad pradėta domėtis veikla slaptos nacių organizacijos, kuri mėgina atgaivinti Vokietijoje šiek tiek pakeistą nacizmo ideologiją. Spėjama, kad organizacija nėra plati, bet verta susidomėjimo. Ji retkarčiais atspausdina slaptus lapelius, kuriuose visi su alijantais bendradarbiaują vokiečiai vadinami išdavikais. Jų centras esąs kur nors Bavarijoje, aplink Miuncheną, kur gimė ir Hitlerio judėjimas.

Europa Jau Turi Ūkio Planą

PARIS, vas. 8.—Marshallo plano pagalbą gaunančios valstybės yra nuomonės, kad po 1952 m. (tada baigiasi Marshallo planas) jos galės apseiti be Amerikos dolerių pagalbos, jei per paskutinius du likusius metus gaus dar iš Amerikos 5 bil. dol., jei Amerikos ūkis išsilaikys 1949 m. antrojo ir trečiojo ketvirčio lygy ir jei Vakarų Europa savo eksportą į Ameriką galės padidinti 50 proc.

Iš savo pusės 18 Europos kraštų planuoja padidinti pirkimus iš ne dolerio zonos kraštų, sumažinti muitus savo zonoje ir leisti vystytis konkurencijai ir padidinti savo pačių gamybą. Jei tos visos numatytos priemonės bus pritaikintos, tikisi dolerių badą pašalinti.

—o—

● Žemės ūkio departamentas yra supirkęs kiaušinių 100 mil. dol. vertės, bet nežino kur juos dėti.

Plieno Unija Paskyrė $½ Mil. Streikuojantiem Angliakasiam Remti

WASHINGTON, vas. 8.— Prezidento paskirta 3-jų asmenų komisija anglių pramonės streikui padėti likviduoti laimėjo pirmąjį mūšį — abi pusės priėmė jos pasiūlymą tuojau atnaujinti derybas darbo sutarčiai sudaryti. Derybos prasidėjo vakar Washingtone tuojau po pirmo J. Lewis ir anglių kasyklų atstovo pasirodymo komisijos posėdy.

J. Lewis ir savininkų atstovas posėdy trumpai, bet karštai susikirto. J. Lewis išvadino jį melagiumi, kai jis pareiškė, jog J. Lewis niekada rimtai nesiderėjo ir darė viską, kad susitarimą nudelstų. Komisijos pirmininkas J. Lewis apramino ir paklausė, ar derybos negalėtų būti tuojau atnaujintos. Abi pusės tuojau sutiko.

Į komisijos pirmininko paklausimą, kaip greit galima laukti susitarimo, J. Lewis atsakė — per vieną valandą. Kasyklų savininkų atstovas nebuvo toks optimistas. Reikia tikėtis, kad šį kartą J. Lewis yra nutaręs būti nuolaidesnis, nes jo taktika pusėtinai įerzino ir angliakasius ir visuomenę.

Kai angliakasių šeimos pradeda atsidurti sunkioje padėtyje, J. Lewis vakar gavo ½ mil. dol. čekį iš CIO plieno darbininkų unijos streikuojantiems sušelpti. Plieno unijos pirmininkas Murrey kreipėsi į visus unijos skyrius daugiau pinigų angliakasiams paremti.

Kai streikavo plieno darbininkai, J. Lewis buvo pasiūlęs visoms unijoms juos pinigiškai paremti, tačiau AFL pirm. W. Green nesutiko ir iš to sumanymo tada niekas neišėjo.

Š. Afrikos Žydai Pakilo Į Palestiną

TRIPOLI, vas. 8. — Prasidėjo žydų išvykimas iš Šiaurės Afrikos į Palestiną. **Britai ir prancūzai daro visus palengvinimus išvykti, o Amerikos žydų organizacijos teikia pinigus.** Tai jau trečia žydų masinės emigracijos banga po karo. Pirmoji buvo iš Vokietijos, antroji iš rytu ir vidurio Europos "geležinei uždangai" ties jąja nusileidus. Šiaurės Afrikoje žydai nebesijaučia saugūs, nes čia jie gyvena tarp arabų, kurie po Palestinos karo žydų nebemėgsta.

Emigracija vyksta planingai. Vyksta į Palestiną daugiausiai jauni. Senesnieji ir turtingesnieji lieka senose vietovėse.

● Bridgeport, Conn., teisiama C. A. Paight už vėžiu sergančio tėvo nužudymą prisiekusiųjų posėdininkų buvo išteisinta ta prielaida, kad **nusikaltimo padarymo metu ji buvusi protiniai nesveika.**

● Paprašytas apleisti tarnybą aukštas U. S. pašto departamento valdininkas H. Ambrose, nes įtartas neteisėtose transakcijose su pašto ženklais. Vedamas tardymas.

● Specialiu kongreso įstatymu 6 vienuolėms italėms ir garsiajam knygos "Aš pasirinkau laisvę" autoriui Kravčenko leista suteikti Amerikos pilietybę. Vienuolės atvyko iš Italijos 1947 m., o Kravčenko pabėgo iš sovietų misijos.

● U. S. Berlyno komendantas gen. Taylor išvyko pas aukštąjį komisarą McCloy tartis Berlyno blokados reikalais.

●Komunistinės Kinijos vyriausybė skelbia, kad Rusija padeda sudaryti plačią žemės ūkio plėtimo programą Sinkiango provincijai. Kitų šaltinių žiniomis, rusai ten atvyko rūpintis ne žemės ūkio programa, bet ieškoti uranijaus rūdos šaltinių.

●Kovos laivas Missouri po patikrinimo sausame doke iš Norfolk, Va., išvyko į vandenyną dviem dienom kad būtų patikrintas jo tinkamumas plaukioti. Jei viskas bus tvarkoj, tai iš Norfolk laivyno bazės tęs pertrauktą pratybų kelionę į Cubą. Laivą ant seklumos užvedęs kapitonas atleistas iš pareigų. Taip pat ir du vyresni karininkai.

NAUJAUSIŲ ŽINIŲ SANTRAUKA

— Kinų nacionalistų vyriausybė įspėjo Peipingo gyventojus, kad greitai pradės šį miestą bombarduoti.

— Jei komunikacijos darbininkų unija ir Bell Telephone Co. nesusitars iki vasario 24 d., tai prezidentas tuojau pritaikins Taft-Hartley akto procedūrą, nes telefono susisiekimo streiko pasekos krašte bus tuojau jaučiamos.

— U. S. ambasada Pragoje pradėjo teirautis pas čekų vyriausybę kur dingo du mormonų sektos amerikiečiai misijonieriai, dirbę Moravijoje, bet staiga dingę.

— Pertvarkyta prancūzų vyriausybė gavo parlamento pasitikėjimą. Socialistai ir degaullistai nuo balsavimo susilaikė.

— Australija pripažino antikomunistinę Indokinijos vyriausybę.

— FBI viršininkas Hoover senato kreditų skirstymo komitete pasakęs, kad Amerikoje dabar esą 540,000 komunistų ar jų simpatikų, iš kurių 54,000 yra tikri kompartijos nariai.

— Romos laikraštis Momento skelbia, kad yra galimas dalykas, jog popiežius Pijus XII Šventuosius Metus uždaryti vyks į Jeruzalę. Vatikanas šios žinios nė paneigė nė patvirtino.

— Vienas vokiečių gydytojas tvirtina, kad rusai yra išradę vaistą žmonėms nuo atominės bombos sprogimu sukelto radio aktyvumo pasekų immunizuoti. Vaistas išrastas Kijevo biologijos institute ,kur prof. Ivanov darąs bandymus su insulinu.

— Po pirmininko D. Lilienthal iš Atominės Energijos Komisijos nuo balandžio 15 d. išeina ir Lewis Strauss, kuris buvęs H-bombos gaminimo šalininkas.

KALENDORIUS

Vasario 9 d.: **Šv. Apolonija.** Senovės: Algė ir Dėja.

Vasario 10 d.: **Šv. Scolastika.** Senovės: Skaibutis ir Vingėla.

ORAS

Debesuota, šalčiau. Po pietų dangus prablaivės.

Saulė teka 6:56, leidžiasi 5:15.

PAS MŪSŲ DARBO ŽMONES

STATINĖS IR "KURORTAS"

Kai vėloką vakarą įsibroviau pas Joną Kazicką, radau jį visai pavargusį.

— Ar kasdien jūsų darbas pareikalauja tiek daug jėgų?

— Kasdien. Dirbu senų metalinių statinių remonto dirbtuvėse. Jas reikia dažnai pakiloti, o, pasirodo, beesama sunkių. Kai prieš kelis mėnesius atėjau pirmą kartą, vos galėjau jas pajudinti. Dabar nė nejuntu, kai pati statinė užskrenda į trečią eilę arba į sunkvežimį. Ir jėgų savyje daugiau jaučiu. Tačiau kasdien išdirbu devynias su puse valandų, tai ne tik darbas, bet ir laikas nuvargina. Tiesa, dirbame trys buvę tremtiniai (visi kiti darbininkai yra negrai), tai stengiamės laiką šiaip taip paįvairinti. Darbams duodame įvairius vardus. Išmokome fabrike ir "lenciūgėlį" šokti. Kai ilgesnį laiką tenka pabūti kurorte, pailsiu.

— Kaip tai kurorte? — nustebęs klausiu.

— "Kurortu" vadiname toli laukuose esantį sandėlį. Ten kartais mus nuveža ir palieka, o mes tvarkome milžiniškus kiekius suverstų statinių, deginame jose palikusią alyvą. Čia šiek tiek atsigauname.

— Uždarbis, tur būt, geras.

— Menkas. Vos 85 centai į valandą.

— Koks buvo pirmas jausmas, kai išlipote Jungtinių Amerikos Valstybių krante?

— Atsikvėpiau ir apsidžiaugiau, kad pagaliau pavyko nusikratyti UNRRA'os ir IRO tarnautojų stumdymo. Jis ouvo įkyrėjęs iki gyvo kaulo. O čia kiekvienas jaučiasi žmogumi.

— Kaip jums apskritai atrodo gyvenimas Amerikoje?

— Patinka laisvė. Patinka žmoniškas darbininkų atlyginimas. Akis rėžia prekių gausumas ir krašto turtingumas, tik kartais širdį spaudžia žmonių tuščiaviduriškumas.

— Kaip jaučiatės? Nuotaika gera ar bloga?

— Priklauso nuo dienos. Kai nieko nesutinku, kas dejuotų, jaučiuosi visai gerai. Tačiau kai pamatau žymiai blogiau besiverčiančius už mane, nuotaika krinta. Reikia pripažinti, kad daugumas buvusių tremtinių Philadelphijoje verčiasi sunkokai.

— Kaip galvojate, ar galėsite pamatyti savo kraštą?

— Tikiu, kad dar grįšiu į laisvą Lietuvą, į pasakų miestą Vilnių, kur praleidau paskutinius penkerius metus, pamatysiu Aukštaitijos mėlynus šilus ir saulėje žėrinčius ežerus.

Baigęs pasikalbėjimą, Jonui Kazickui palinkėjau gerai pailsėti, o jis dar nuėjo šeimininkei padėti dažyti kėdžių.

— **Vytautas Seirijis**

GEDULO MARŠAI IR PASIUTPOLKĖ

Kaip Ruošiamasi Minėti Vasario 16 D.

VYT. ALANTAS

Visos Amerikos lietuvių kolonijos ir apskritai visi laisvojo pasaulio lietuviai smarkiai ruošiasi iškilmingai minėti Lietuvos nepriklausomybės 32 metus. Bet kai kurių kolonijų pasiruošimai skamba savotiškai. Daugelis kolonijų, kaip spauda praneša, ruošia puotas, o kai kurios kolonijos sudarė programas, kurių pabaigoje, atvirai skelbiasi, būsią šokiai. Iš pradžios iškilmingas paminėjimas žuvusiųjų, ištremtų į Sibirą ir kasdien žūstančiųjų lietuvių Tėvynėje, Vorkutoje ir Kazakstane, o pabaigoje, taip sakant, "ant pasigardžiavimo", tra-lia-lia! Tėvynė kryžiuojama, gal būt, kasdien žūva ne šimtai, o tūkstančiai nekaltų mūsų brolių, atkakliai kovojančių dėl tautos išsilaikymo, o mes, juos prisimindami ir gal ne vienas ašarą nubraukdami, sukirsime polkutę: šok gėręs, šok negėręs! Kitaip sakant, gedulo maršą stengsimės suderinti su pasiutpolkės garsais!

Galimas dalykas, kad Amerika yra visokių kurjozų kraštas, bet kai kurių mūsų kolonijų vadovybių nutarimas šiemet po Vasario 16 d. minėjimo iškilmių organizuoti dar vakaruškas nieko bendra neturi su šio krašto keistenybėmis, jei čia tokių ir būtų. Juo labiau, kad daug kur tas iškilmes organizuoja vietinės lietuvių pajėgos kartu su tremtiniais. Čia yra nenugalvojimas iki galo arba... baimė, kad į minėjimą maža teateis žmonių. Jei ištikrųjų tokiais sumetimais kai kurių kolonijų vadovybės nutarė Vasario 16 d. šiemet pašokti, tai jos tikrai prašauna pro šikšnelę. Jei kai kuri publika cina tik pašokti, tai jei tokia publika ir visai neateis į minėjimą, lietuvybei tebus ko mažiausias nuostolis; o kita vertus, praktika parodo, kad Amerikos lietuvių visuomenė vaikščioja į susirinkimus ne tik polkutės patrypti. Mes Detroite buvome suruošę Vinco Kudirkos minėjimą be vakaruškų ir turėjome publikos pilną salę.

Anais laikais, kai Lietuva buvo laisva, Vasario 16 d. buvo džiaugsmo diena, bet kaip ji galėtų būti džiaugsmo diena šiemet, nežinau. Lietuvoje džiaugiasi tik jos kankintojai ir naikintojai, o patiems lietuviams nei kraujo nei ašarų nebepakanka. Man rodos, kad šiemet savo tautinę šventę mums reikėtų apvaikščioti galva pasibarsčius pelenais, giliame susimąstyme; gal tuomet ir Tėvynės reikalams daugiau dirbtume ir cento taip negailėtume.

Ar jums neatrodo, kad organizuojami šokiai per šių metų Vasario 16 d. minėjimą, yra panašu į tokį atsitikimą, kaip kad, sakysime, minia susirinkusi prie kalėjimo durų "dėl širdies nuraminimo" nutartų užkąsti skanių bulvinių blynų ir čia pat patrypti linksmą krakoviaką ant gatvės? Ar mes visi nestovime prie geležinės uždangos, už kurios siautėja budelio bizūnas, peilis ir kartuvės? Pagalvokime!

Gelžkelių Globėja

Buenos Aires mieste, Konstitucijos gelžkelių stoties rūmuose, garbingoje vietoje pastatyta stovyla Dievo Motinos, kaip globėjos (patronės) gelžkelių.

Kartais jaučiu, kad mano siela pasineša į pesimizmą, bet jo aš bijau. Pesimizmas yra didysis nusikaltimas prieš Dievą ir žmoniją. Jis tramdo pažangą.

— **Msgr. Ireland**

UGNIS NELEIDO NULIPTI NUO STOGO

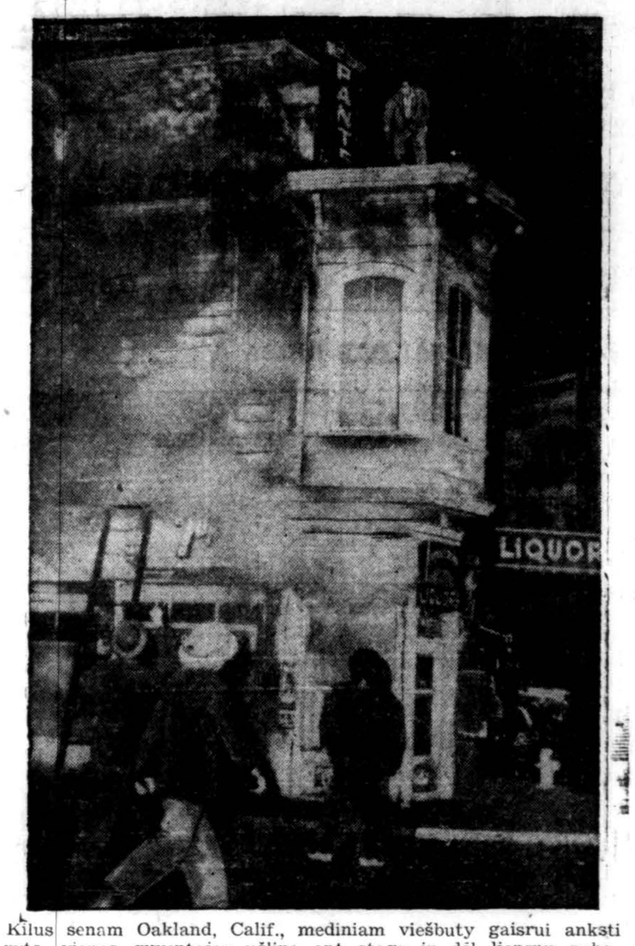

Kilus senam Oakland, Calif., mediniam viešbuty gaisrui anksti rytą, vienas gyventojas užlipo ant stogo ir dėl liepsnų nebegalėjo nulipti. Ugniagesiai jį vėliau išgelbėjo. Gaisras persimetė ir į kitus medinius namus ir padarė nuostolių už $200.000. (Acme)

SUSIORGANIZAVO VYRAI IR MOTERYS

SIOUX CITY, Iowa. — 1949 metai Šv. Kazimiero parapijai buvo sėkmingi, nors turėjome didelių išlaidų, ypač diecezijos reikalams. Apmokėjome visas sąskaitas ir dar liko arti $1,000. Dabar nauji parapijos komiteto nariai, Pranas Žėbas ir Walter Bernoski, yra pasiryžę kas mėnesį ką nors surengti ir mūsų naują $22,500 skolą sumažinti. Tiek parapija turi sumokėti už naujai čia pastatytą centrinę katalikišką vidurinę mokyklą.

—o—

Parapijos vyrai suorganizavo vyrų klubą. Suorganizuotas ir moterų ratelis. Tos dvi organizacijos sausio 28 d. turėjo savo pirmą balių.

Vasario 5 d. vyrų klubas rodė filmas parapijos salėj. Vasario 12 d. moterų ratelis rengia "Valentine Party" visoms parapijos moterims veltui.

Vasario 18 d. yra rengiamas vakaras. Pirma, 8 val. bus Lietuvos nepriklausomybės paminėjimas. Po to bus šokiai.

Už kelių savaičių įvyks parapijos vakarienė. Vyskupas žadėjo būti pas mus šį pavasarį ir suteikti sutvirtinimo sakramentą. Kovo 4 d. iškilmingai švęsime savo patrono šv. Kazimiero šventę. Keturiasdešimt valandų atlaidai įvyks kovo 12, 13 ir 14 d.d. Dabar parduodami bilietai $10,000 vertės namo, 10 automobilių ir daug valstybės bonų laimėjimui. Bilietai tik po 35 centus.

—o—

Sausio 31 d. sukako 25 metai, kai **Povilas Rudokas ir Domicelė Žebaitė** mūsų bažnyčioje dabartinio klebono kun. Jurgio Česnos buvo surišti moterystės ryšiais. Sukaktis buvo iškilmingai paminėta.

—o—

NUOTRUPOS

— Serga: Jurgis Balčiūnas ir Kotrina Žebienė.

— Į Morningside College įstojo Jonas Kazlauskas, atvykęs iš tremties.

— Neužilgo išeis iš spaudos parapijos metinė knyga su parapijos finansine atskaita. — **K.**

SKELBKITĖS "DRAUGE

GERIAUSIA PIRKTI NAMAMS BALDUS

— iš —

PROGRESS KRAUTUVIŲ

ŠALTYTUVAI, TELEVIZIJOS APARATAI, SKALBIAMOS MAŠINOS, BALDAI, MATRACAI, KILIMAI, RADIO APARATAI, PEČIAI, LOVOS ir Vaikų BALDAI.

Didžiausias Pasirinkimas

MAŽIAUSIOS KAINOS

Baldai Padaromi Pagal Užsakymą

Lengviausi Išmokėjimai

PROGRESS FURNITURE CO.

3224 S. HALSTED ST.
Tel. VIctory 2-4226

4183 ARCHER AVE.
CHICAGO, ILL.
Tel. LAfayette 3-3171

GIVE A Valentine OF Flowers
TUESDAY, FEBRUARY 14

Klausykite ką sako MARGUTIS IŠ STOTIES WHFC

VIENINTĖLĖ LIETUVIŲ RADIO PROGRAMA

Įsteigė komp. Antanas Vanagaitis. Jo darbą tęsia L. Vanagaitienė

Transliuojama KASDIEN 18 m.

8 PROGRAMOS SAVAITĖJE:
Kiekvieną vakarą ....9:30 val.
Sekmadieniais ....1:00 val. p.p.
Ketvirtadieniais
Extra Programa .. 7 iki 8 v.v.

Kasdien pasaulinės ir vietinės žinios.—Įvairūs įvykiai lietuvyškame gyvenime.—Biznio firmų pranešimai.—Lietuviška muzika—dainos.—Paskaitos. Visais reikalais kreipkitės:

6755 SO. WESTERN AVE., CHICAGO, ILL.
Telefonas — GRovehill 6-2242

Ar Marsiečiai Irgi Turi Atominę Bombą?

Jei tikėti vienam japonų astronomui, tai jau nebe vieni amerikiečiai ir rusai žino atominės bombos paslaptį, bet ir marsiečiai... Sausio 16 d. jis pastebėjęs ant Marso planetos milžinišką sprogimą, panašų į atominės bombos, kuris turėjęs sunaikinti ant Marso 1000 kvadratinių mylių plotą.

Ar marsiečiai darytų Bikini bandymus? O gal ten jau prasidėjo karas tarp dviejų blokų? Sunku ką aiškaus pasakyti, bet viso pasaulio astronomai nutarė atidžiau sekti Marsą.

Vokiečių astronomai, kurie turi geresnius instrumentus už japonus, sako nieko keisto Marse nepastebėję. Ar tik japonas astronomas kartais nebuvo užsnūdęs nuo prisirūkyto opiumo ir tokių būdu pamatė Marse dūmus...

Dr. Anthony A. Rudokas
OPTOMETRISTAS
4701 S. DAMEN AVE.
CHICAGO 9, ILL.
OFISO VALANDOS:
Vakarais:— nuo 6 val. vak. iki 9 val. vak.
Šeštadieniais: — nuo 10 val. ryto iki 6 val. vak. išskyrus trečiadienį
Šaukite — YArds 7-7381

Dr. VAITUSH, Opt.
LIETUVIS

Mano 30 metų praktikavimas yra jums garantija.
Palengvina akių įtempimą, kuris ėsti priežastimi galvos skaudėjimo, svaigimo, akių aptemimo, nervuotumo, skaudamą akių karštį, atitaiso trumparegystę ir toliregystę. Prirengia teisingai akinius. Visuose atsitikimuose egzaminavimas daromas su elektra parodančia mažiausias klaidas. Specialė atyda kreipiama į mokyklos vaikus
KREIVOS AKYS ATITAISOMOS
VAŽIUOJU Į NAMUS
Daugely atsitikimų akys atitaisomos be akinių. Kainos pigesnės kaip pirma.
4712 South Ashland Ave.
YArds 7-1373
VALANDOS: nuo 10:30 ryto iki 7:30 vakare. Šeštadieniais iki 6 val. vak. Sekmadieniais pagal sutartį. Trečiadieniais ofisas uždarytas.

Rezid. Tel.: COmmodore 4-1187
Ofiso Tel.: WAterfall 8-3060
Dr. Z. Danilevičius
GYDYTOJAS IR CHIRURGAS
Atidarė Ofisą adresu:
10748 SO. MICHIGAN AVE.
Neatsiliepus abiem telefonams, šaukite KEdzie 3-9000.
VALANDOS: kasdien nuo 9:00 iki 11:00 val. ryto.
Antrad. ir Ketvirtad. vak. nuo 7:00 iki 9:00 val.
Kitu laiku — tik pagal susitarimą.
Rezid.: 10838 So. Wabash Avenue

Ofiso Tel. YArds 7-5557
Rezid. tel. REpublic 7-4966
Dr. Frank C. Kwinn
(KVEČINSKAS)
GYDYTOJAS IR CHIRURGAS
1651 W. 47th St.
LIGONIUS PRIIMA:
Kasdien nuo 2 val. iki 4 val. popiet
Nuo 7 val. iki 8:30 val. vak. Išskyrus trečiad ir šeštad. vakarais.

Akis. Egzaminuoja
Akinius Pritaiko
Dr. J. J. Smetana, Jr.
OPTOMETRISTAS
1801 So. Ashland Avenue
VALANDOS:
Pirmad., Antrad., Ketvirtad., Penktad. 9:30 iki 12— 1:30 iki 8
Trečiadieniais uždaryta
Šeštadieniais 9:30 iki 12 — 1:30 iki 5 P.M.
Akių Specialistas
Laikomas Pasitarimui
CAnal 6-0523, Platt Bldg.

DR. P. ATKOČIŪNAS
DANTISTAS
1446 So. 49th Court, Cicero
Antrad., Ketvirtad. ir Penktad.
VAL.: 10-12 ryte; 2-6,7-9 P.M.
3147 S. Halsted St., Chicago
Pirmad., Trečiad. ir Šeštadieniais
Valandos: 3—8 popiet

Dr. F. C. Winskunas
GYDYTOJAS IR CHIRURGAS
2420 W. Marquette Rd.
Ofiso Tel.: PRospect 6-6446
Rez. Tel.: HEmlock 4-3150
VALANDOS:
Nuo 2 iki 4 popiet; 6 iki 8 vak.; ir Trečiadieniais pagal sutartį

Ofiso Tel.: GRovehill 6-1321
Dr. Edward B. Muraskas
GYDYTOJAS IR CHIRURGAS
5452 South Kedzie Ave.
LIGONIUS PRIIMA:
Kasden nuo 1:00 iki 4:00 ir nuo 7:00 iki 9:00 val. vak.
Šeštad., nuo 2:00 iki 4:00 val.
Trečiadieniais — pagal sutarimą.
Reziden. Tel.: HEmlock 4-5532

Ofiso tel.: YArds 7-1166
Rezid. tel. DAnube 6-1126
DR. J. GUDAUSKAS
GYDYTOJAS IR CHIRURGAS
756 W. 35th STREET
(Kampas Halsted ir 35-tos g.)
Valandos: 1—4 ir 6:30—8:30 p. p. kasdien. Atidaryta trečiadieniais ir šeštadieniais; Ketvirtadieniais ir priešpiet, tik iš anksto susitarus.
Rez. 3247 S. Emerald Ave.

Ofiso telefonas VIrginia 7-1886
DR. AL. RAČKUS
GYDYTOJAS IR CHIRURGAS
4204 Archer Avenue
LIGONIUS PRIIMA:
Kasdien nuo 2:00 iki 8:00 val.
Trečiad. ir Sekmad. tik susitarus

SKAITYKITE "DRAUGĄ"

Emerg. Tel.: KEdzie 3-2868
Dr. Emily V. Krukas
GYDYTOJAS IR CHIRURGAS
4146 Archer Avenue
CHICAGO, ILLINOIS
Tel. LAfayette 3-3210
Val.: pirm., antrad., ketv., 12-2:30 ir 6-9 vak., pekt. ir šešt. 12-2:30
6234 Archer Road
ARGO, ILLINOIS
Tel. SUMMIT 1580
Val.: pirm., antr. ir ketv. 3-5 v.v. trečiad., penkt. ir šeštad. 3-8 v.v.

DR. A. JENKINS
PHISICIAN and SURGEON
(LIETUVIS GYDYTOJAS)
2500 West 63rd Street
OFISO VALANDOS:
Kasdien nuo 2-4 p.p. ir 7:30-9 vak.
Šeštadieniais nuo 2-4 popiet
Trečiad. ir Sekmad. uždaryta
Ofiso Tel.: PRospect 6-3838
Rez. Tel.: VIrginia 7-2421

Telefonas: REliance 5-1811
Dr. Walter J. Kirstuk
PHISICIAN and SURGEON
(Lietuvis Gydytojas)
3925 West 59th Street
VALANDOS: 2—4 popiet, 6:30—8:30 vakarais. Trečiad. pagal sutartį

DR. PETER T. BRAZIS
GYDYTOJAS IR CHIRURGAS
6757 So. Western Ave.
Telefonai:
Ofiso — HEmlock 4-5849
Rez. — HEmlock 4-2324
VALANDOS: Trečiadienį ir šeštadienį pagal susitarimą; kitomis dienomis nuo 2 iki 4 popiet. 7—9 vakare.

Ofiso tel. GRovehill 6-4020
Rez. tel. HIlltop 5-1560
Dr. Alexander J. Javois
(JOVAIŠAS)
GYDYTOJAS IR CHIRURGAS
2423 West Marquette Rd.
OFISO VALANDOS:
Nuo 2 iki 4 valandos popiet, ir nuo 7 iki 9 val. vakare.
Trečiadieniais ir Šeštadieniais pagal sutartį.

Platinkite dien. "Draugą"

AMERIKOS LIETUVIŲ DAKTARŲ DRAUGIJOS NARIAI

DR. STRIKOL
GYDYTOJAS IR CHIRURGAS
4645 S. Ashland Ave., Chicago
OFISO VALANDOS:
Nuo 2-4 ir 6-8; trečiad., šeštad. ir Sekmad. tik pagal sutartį.
Ofiso Telefonas: YArds 7-4787
Namų Telefonas: PRospect 6-1930
Jei neatsilieps viršminėti telefonai šaukite: MIdway 3-0001

Tel. CAnal 6-0257
Rez. Tel. PRospect 6-6659
DR. P. Z. ZALATORIS
GYDYTOJAS IR CHIRURGAS
1821 So. Halsted St.
Rezid. 6600 S. Artesian Ave.
VALANDOS: 11 v. ryto iki 3 p.p.
6 iki 9 val. vakaro.

DR. I. E. MAKAR
GYDYTOJAS IR CHIRURGAS
11750 So. Parnell
Tel.: PUllman 5-8277
VALANDOS: pagal susitarimą

Tel.: VIrginia 7-6583
DR. BIEŽIS
GYDYTOJAS IR CHIRURGAS
2201 West Cermak Rd.
Valandos: 1-3 popiet ir 7-8 v. vak. Trečiadieniais ir šeštadieniais ofisas yra uždarytas.
Šeštad. tik nuo 1-3 val. popiet.
REZIDENCIJA
3241 West 66th Place
REpublic 7-7868

Res. 6958 So. Talman Ave.
Res. Tel.: GRovehill 6-0617
Office Tel.: HEmlock 4-4848
DR. J. J. SIMONAITIS
GYDYTOJAS IR CHIRURGAS
2423 West Maquette Road
OFISO VALANDOS:
Nuo 2 iki 4 ir nuo 7 iki 9 vakare
Trečiad. ir Šeštad. susitarus.

Užsisakykite "Draugą"

Ar Jūsų Inkstai Gerai Dirba?
Instai prašalina iš organizmo rugštis ir nereikalingą šlapumą. Jei jie netvarkoje, nuodinga materija lieka kūne ir jūsų kraujuje. Jei turite sunkumo nusišlapinti, jei nakčia dažnai turit keltis, jei galva svaigsta, nugarą skauda, jaučiate nuovargį, jei jūsų paakiai patinę, vartokit
ŽOLIŲ ARBATĄ SANITAS NO. 101
Kaina $1.10 su persiuntimu. Mūsų žolių arbata yra ekspertų sudaryta remiantis ilgu metų patyrimu.
Rašykite ir pinigus prisiųskite.
SANITAS HERBS
1125 Milwaukee Ave. Chicago 22, Ill.

DRAUGAS

THE LITHAUNIAN DAILY FRIEND

2334 S. Oakley Ave., Chicago 8, Ill. Tel. VIrginia 7-6640, 7-6641

Entered as Second-Class Matter March 31, 1916 at Chicago, Illinois Under the Act of March 3, 1879

Subscription Rates:
$7.00 per year outside of Chicago;
$8.00 per year in Chicago & Cicero;
$7.00 per year in Canada.
Foreign $10.00 per year.

Published daily, except Sundays, by the Lithuanian Catholic Press Society. Member of the Catholic Press Ass'n

Prenumerata:	Metams	½ met.	3 mėn.	1 mėn
Chicagoj ir Ciceroj	$8.00	$4.50	$2.50	$0.90
Kitur JAV ir Kanadoje	$7.00	$4.00	$2.25	$0.80
U ž s i e n y j e	$10.00	$5.50	$2.90	$1.00

Skelbimų kainos prisiunčiamos gavus prašymą

Dėmesio Azijos Įvykiams

Jungtinių Valstybių politikai dabar jau tikrai akylai pradėjo sekti įvykius Rytų Azijoj ir aplink ją esančiose salose. Šiuo metu mūsų militarinių jėgų viršūnės konferuoja su gen. Douglas MacArthur ir tuo pačiu kartu studijuoja saugumo stiprinimo ir, apskritai, gynimosi galimybes.

Visiems, suprantama, yra įdomu, kodėl karo vyrai rodo tiek daug susirūpinimo ta pasaulio dalimi?

Reikia žinoti, kad ten pasikeitė politinės sistemos. Pasikeitė iš pačių pagrindų.

Prieš antrąjį pasaulio karą didelę Azijos dalį valdė svetimieji. Japonija, siekdama visos Azijos dominacijos, įsiveržė Kinijon.

Po karo Rytų Azija staiga pabudo. Ten įsisteigė septynios naujos nepriklausomos valstybės: Indija, Pakistanas, Burma, Ceylonas, Jungtinės Indonezijos Valstybės, Pietinė Koreja ir Filipinai.

IR VIET NAM PRIPAŽINTA

Šalia čia suminėtųjų ir aštuntoji nepriklausoma valstybė šiomis dienomis atsirado. Ja yra Viet Nam. Ir ši naujoji respublika vasario 7 d. jau laimėjo Jungtinių Valstybių ir Didžiosios Britanijos pripažinimą.

Viet Nam yra Indo-Kinijoj. Ją remia ir globoja Prancūzija, kuri ir ateity tos globos neatsisako. Todėl ir jos nepriklausomybės teisės yra apribotos. Viet Nam valdžios priešakyje stovi Bao Dai, buvusis imperatorius. Ji turi 21 milijoną gyventojų. Be to, Laos turi milijoną gyventojų, o Cambodia keturis milijonus. Šios visos trys sudaro savotišką sąjungą.

Bet, kaip daugelyje kraštų, taip ir Viet Nam komunistai veda ardymo darbą. Ir jie yra sudarę vyriausybę, kurią pripažino Sovietų Rusija ir jos satelitai. Tos sukilėlių komunistų vyriausybės priešakyje stovi Ho Chi-minth. Jis gauna ir, atrodo, gaus ir ateity pagalbą iš Maskvos. Mat, strateginiais ir kitais žvilgsniais Kremliui yra svarbu pasigrobti Indo-Kinijos kontrolę į savo rankas.

U. S. PARAMA

Vašingtonas, davęs Viet Nam pripažinimą, pareiškė planuojąs padėti ugdyti Indo-Kinijoj politinę stabilizaciją ir efektingų demokratinių institucijų auginimą. Taip pat būsią žiūrima, kad šitam darbui niekas nedarytų kliūčių, kad iš užsienių sugužėję agentai netrukdytų naujosioms valstybėms atstatyti savo laisvą ir demokratinį gyvenimą.

Pažymėtina, kad ir tarp Indijos ir Pakistano santykiai vis dar nesusitvarko. Jos ginčijasi dėl Kashmiro provincijos. Be to, ir Burmoj ir Indonezijoj komunistai veda kampaniją, kad suardyti visa tai, kas ten jau sukurta.

Kas įvyko Kinijoj, visi žinom. Ją veik visą komunistai pasigrobė. Japonijos gyvenimas iš pačių pagrindų yra pasikeitęs.

Kinijos nacionalistų vyriausybė, neatlaikiusi Rusijos remiamo komunistų spaudimo, yra persikėlusi į Formozos salą. Jungtinės Valstybės atsisakė ginti Formozą, bijodamos iššaukti atvirą karą su Sovietų Rusija. Nors militarinės pagalbos ir neduodama, tačiau iš Marshallo plano parama į Formozą eina.

Jungtinės Valstybės duos paramą visoms ligšiol tebesančioms laisvoms Azijos tautoms, kad jos galėtų sustiprinti savo ekonominį gyvenimą ir apsiginti nuo komunistų. Toji parama gali būti teikiama iš vadinamosios Keturių Punktų programos.

SVARBUS KLAUSIMAS

Ta pačia proga tenka iškelti klausimą, kodėl vakarų demokratijų karo vyrai yra susirūpinę to pasaulio dalimi?

Kinijos komunistai, kaip labai yra ryšku, šiandien daro didelį spaudimą į Indo-Kinijos, Burmos ir Indonezijos sienas. Jie sudaro pavojų ir Tibetui Jei pavyktų paimti į savo kontrolę prancūzų globojamą Indo-Kiniją, ji pasidarytų keliu, kuris privestų prie užėmimo turtingų ryžiais laukų, aprūpinusių maistu pietrytinę Aziją.

Nelaimingoje Jaltos konferencijoj 1945 metais Jungtinės Valstybės ir Didžioji Britanija davė speciales teises Sovietų Rusijai prie Kinijos jūrų uostų Dairen ir Port Arthur miestuose. Dabar U. S. valstybės sekretorius Dean Acheson skundžiasi, kad Rusija jau pasigrobia ir prisijungia keturias Kinijos provincijas. Tuo būdu rusai turės savo rankose septynių Kinijos uostų kontrolę.

Ir to neužtenka. Maskva rengianti stiprią karo laivyno bazę Šiaurės Korėjoj. Iš to numanu, kad Sovietų Rusija nori pasidaryti didele galybe Pacifike.

Toliau į vakarus Afganistane atsiranda blogų ženklų. Jis, kaip pranešama, kreipiasi į Rusiją, klausdamas techniškų patarimų ir ten ieško prekybinių santykių.

APSIGYNIMO LINIJA

Jungtinių Valstybių karo vyrai, jausdami kokie vėjai pučia iš Azijos, rūpinasi tinkamu suplanavimu ginti Vakarų Pacifiką. Atrodo, kad jie pravedė naują apsigynimo liniją. Ji eina į vakarus nuo Japonijos. Tai reiškia, kad Amerika gins Japoniją. Toliau toji linija eina į pietus nuo Filipinų, aplenkiant Formozos salą Tuo būdu svarbiausios Jungtinių Valstybių karo bazės pasidaro Filipinuose ir Okinawa saloj.

Atsižvelgiant į tą padėtį, laisvo ir ramaus bei taikingo gyvenimo ištroškęs žmogus klausia: kokių naujų įvykių besusilauksime Pacifike? Ar ekonominė pagalba laisvosioms tautoms tame pasaulio krašte sustabdys į priekį žengiantį komunizmą?

Aišku, kad mūsų vyriausybė ir visų demokratijų vadai norėtų duoti teigiamą atsakymą į tuos klausimus

Mes nuo savęs tik tiek tegalime pasakyti: visai Azijai yra dideli komunizmo pavojai ir Jungtinės Amerikos Valstybės nėra nuo jų laisvos.

★

A. A. Vincas Greičius – Muzikas ir Veikėjas

Dar vieną stambų šulą mirtis ištraukė iš mūsų muzikų ir visuomenės veikėjų tarpo.

A. a. Vincas Greičius, šiomis dienomis miręs Cleveland, Ohio, ilgai ir dideliu atsidavimu dirbo kaipo muzikas, chorvedys ir visuomenininkas. Kam teko jį pažinti, tas žino, kad jis visą savo gyvenimą sielojosi tuo, kad kelti kultūrinį ir socialinį lygį lietuvių tarpe kad mūsų visuomenė būtų šviesi, organizuota.

Netenka užmiršti, kad velionis buvo ne tik daugelio mūsų laikraščių bendradarbis (daugiausiai rašęs apie muziką), bet savo laiku jis ir laikraštį "Santaką" redagavo. Būdamas geriau pasirašęs muzikos darbui, velionis nemažai muzikos kūrinių, kūrinėlių sukūrė.

Ir visa velionies šeima muzikali. Žmona savo laiku buvo pagarsėjusi kaipo dainininkė solistė; sūnus išaugo gabiu smuikininku-virtuozu, kurs šiandien groja Metropolitan Operos orkestre; duktė vargonininkauja Tuo būdu velionies gražiai ir sėkmingai dirbtąjį muzikos darbą tęs toliau jo gerai išmokslinti ir pavyzdingai išauklėti vaikai.

APŽVALGA

Tiesa Ir Laikraščiai

Tuo klausimu "Tėviškės Žiburiai" įdėjo vedamąjį straipsnį, kuris šiaip yra baigiamas:

"Joks laikraštis neatsiranda iš redaktoriaus turimos stebuklingos lempos ar užburto veidrodžio. Redaktorius nors jis būtų ir sąžiningiausias ir kruopščiausias, negali visos bendradarbių patiektos medžiagos patikrinti betarpiškai tiesos požiūriu. Dažnai redaktoriui neišvengiamai tenka pasitikėti bendradarbių gera valia. Laikraštis yra ne tik redaktoriaus, bet ir bendradarbių objektyvumo bei kultūringumo rodiklis. Redaktorius, visu pirma, yra bendradarbių patiektos medžiagos sistemintojas. Jis atlieka organizacinę funkciją laikraščio turinio ir formos atžvilgiu.

"Laikraštinė tiesa — aktualūs faktai. Laikraštinę fakto tiesą charakterizuoja objektyvumas (fotografiškumas). Žinios ir informacijos yra fakto konstatavimas: kas, kada, kur, kaip, dėl ko įvyko. Jos yra, tarytum, fotografinės nuotraukos. Laikraštinę tiesą diktuoja patys realūs faktai: jį aprašydamas, kuo daugiau nuo savęs pridėsi, tuo labiau fakto tiesą iškreipsi. Korespondencija turi neprezentuoti faktą, koks jis buvęs (neiškreiptai). Ji paprastai liečia tuos ar kitus žmones: pavienius asmenis, asmenų grupes ar sambūrius. Sąmoningas faktų iškraipymas ar prasimanymas yra smerktinas kaip piktybė: kitam skriaudos darymas, kaip vieša piktadarybė prieš savo artimą. Laikraščiai tiesa yra bendrasis mūsų visų reikalas. Asmeniniais motyvais faktų iškraipymas ir melagingi prasimanymai ne tik dar labiau kursto mūsų nesantaiką, bet ir deformuoja lietuvišką charakterį: teisingumas juk buvo esminė Lietuvos kaimo žmogaus žymė."

★

"Gausinga publika pasitenkinusi programa, o dienraščio vadovybė gausinga publika" — tokią išvadą padarė visa eilė žmonių, su kuriais teko pasikalbėti po "Draugo" koncerto praėjusį sekmadienį. Vadinas, visi esame pasitenkinę ir džiaugiamės koncerto pasisekimu.

★

Mes pasirodysime gana menki patriotai, jei Vasario 16 dienos minėjimo proga, išsigalėdami, nepaaukosime bent vienos dienos uždarbio Lietuvai laisvinti.

SUSITARĖ...

PR. ALŠĖNAS

Gautomis žiniomis, Kinijos raudonasis diktatorius Mao-Tse-Tungas ir jo raudonoji svita, beviešėdami Maskvoje, jau galutinai susitarė su Kremliaus valdovu Stalinu.

Ir kur gi nesusitars? Juk ir priežodis sako: "Toks tokį tuoj pažino, prie alaus pavadino"...

Esą, tarp Maskvos ir dabartinės Kinijos komunistinės vyriausybės jau pasirašyta karinė sutartis ir "draugiškumo paktas".

Dabartinis susitarimas tarp abiejų diktatorių esąs visai skirtingas nuo to, kuris buvo pasirašytas 1945 m. Stalino su Chiang Kai-Sheku. Juk Mao — nėra nacionalinės Kinijos atstovas, o tikra politbiuro kreatūra. Susitarimų tekstai yra Maskvos politbiuro redaguoti.

★ ★ ★

Karinėj sutartyje pabrėžiama, kad, jeigu kuris kraštas būtų užpultas svetimų jėgų, tuojau turi būti teikiama karinė pagalba vieni antriems. Sovietų Sąjunga pasižada paruošti ir moderniškai apginkluoti 50 Kinijos divizijų.

"Draugingumo pakte" kalbama apie artimą kooperavimą tarp abiejų kraštų ekonominėj ir kultūrinėj srityse.

Naujajai kinų komunistinei armijai yra numatyti sovietiški kariniai instruktoriai, kurie turės apmokinti kinus pagal sovietinę strategiją ir taktiką. Komunistinė Kinijos vyriausybė be jokių pataisymų turi ratifikuoti susitarimą, kuris buvo padarytas Jaltoje, kur suteikiama teisė sovietams kontroliuoti Mandžiūrijos geležinkelius, o taipogi ir Pacifike esančius Daireno ir Port Arthuro uostus.

★ ★ ★

Karinė sutarties klauzulė, savaime aišku, pasaulio politikams yra įdomiausia. Juk komunistų karinės jėgos išaugo ir išbujojo tik dėka Sovietų Sąjungos. Pradžioje jos teturėjo tik keletą tankų, o lėktuvų — jokių. Jų artilerija taip pat buvo seniausio tipo, kuri likosi Mandžiūrijoj pasibaigus karui su Japonija. Vėliau, kuomet Kinijos komunistų armija išaugo iki 150 divizijų, japoniški karo pramonės fabrikai Mandžiūrijoj buvo pergabenti į Sibirą, kur pradėta masiniai gaminti modernūs ginklai raudonajai kinų armijai.

Dabartiniu metu, ypač to susitarimo su Maskva, Mao pradėjęs perorganizuoti savo armiją, kad kuo greičiau užimtų Hainano ir Formozos salas.

Po to raudonosios Kinijos divizijos būsiančios sumažintos iki penkiasdešimties. Tačiau jų sudėtis būsianti aukščiausios rūšies. Kariai būsią apmokyti sovietinių instruktorių ir moderniausiai ginkluoti. Tos modernios divizijos būsiančios paruoštos taip, kad būtų galima pradėti visišką Tolimųjų Rytų "išlaisvinimą"...

Savo gyvenime gal turėsime tik dvi tris progas pasireikšti didvyriais, tačiau kiekvienu momentu turime progą nebūti niekšais.
— **Rene Bazin**

—o—

Kilnus darbas yra tasai, kuris geras ir kuris reikalauja tvirtumo jį įvykdyti. — **Montesquieu**

Slapti Sąjudžiai Rusijoje

(Dievo pogrindis)

TĖVUI JURGIUI Pasakojamą

Parašė
GRETTA PALMER

Išvertė
O. LABANAUSKAITĖ

(Tęsinys)

Mano tikybinės pareigos dabar ribojosi tik celės sienomis. Norėjau čia sukelti vilties ir artimo meilės kibirkštėlę. Bet mano didžiausias priešas šiame darbe buvo netikrumas, nežinia. Nė vienas nežinojome ateities. Mūsų nebevedė žemyn kankinimams ir tardymams. Kartais girdėdavome koridoriumi velkamų žudyti žmonių riksmus. Žudymo vieta buvo netoli mūsų lango; mes girdėdavome nuo kartuvių kilpos nukrintančius kūnus ir mirties agonijos šauksmus. Vis niekas neatėjo mūsų išvesti mirčiai. Niekas mums negalėjo pasakyti, ką slaptoji policija padarys su mumis. Niekas nepasakė, ar mes iš čia išeisime gyvi ar gyvensime čia užmiršti iki iš proto išeisime.

Per geraji sargą išsiųsdavome į miestą pranešimus, tačiau atsakymo negaudavome. Aš pasiunčiau kelis pranešimus kunigams, pažįstamiems ne komunistams vyriausybės nariams, draugiškų valstybių pasiuntiniams Pragoje. Ilgai nebuvau tikras ar mano pranešimai buvo įteikti skirtiems asmenims, nes gerasis sargas įteikdavo juos kuriam nors saugiai pasiekiamam kunigui.

Aš įsitikinau, kad toje baisioje celėje turėsime pasilikti mėnesius, jei ne metus. Jei nieko neveiksime ir vien tik į sienas visą laiką žiūrėsime, tai visus neviltis sugriaus. Aš turiu suorganizuoti čia kokį nors gyvenimą. Aš turiu padėti tiems žmonėms pradėti ką nors veikti. Tas gal grąžins viltį kenčiančioms sieloms ir šiek tiek įprasmins mūsų dienas.

Prakalbau tuo reikalu į savo nelaimės draugus, kurie buvo jau taip apatiški, kad vos besuprato mano kalbą.

— Visi jūs buvote mokyti žmonės. Praeity studijavote ir galvojote. Mes ir čia vėl turime pradėti studijuoti, kad šiek tiek atitiestume savo protus. Kuo mes galime domėtis?

Jų smegenys buvo kančių atbukinti. Nė vienas nepajėgė apie ką nors kalbėti, bet visi dar pajėgė klausytis. Tariau tat jiems:

— Visi praeity domėjotės socialiniais klausimais. Du iš jūsų yra socialistai. Pradėkime mūsų pašnekėsius nuo sociologijos.

Kiekvieną popietę ištisą valandą kalbėdavau savo klausytojams socialiniais klausimais. Pradžioje jų dėmesys negalėjo susikaupti ir jie pradėdavo snausti. Tik vienas Ilja pajėgė domėtis. Jau pirmą dieną jis užvedė ginčą dėl mano pareiškimo apie Marksо viršvertės teoriją. Nors visą laiką turėjome daboti sargo atėjimą, nors turėjome gelbėti stingstančias nuo šalčio kojas, tačiau dar pajėgėme priversti protą domėtis viena kita ekonomijos mokslo problema.

Sekančią dieną jau buvo geriau. Pasikalbėjimai socialiniais klausimais tapo kasdieniniu užsiėmimu, atskiriančiu vieną dieną nuo kitos. Pokalbius visada pradėdavom tada, kada saulė pasiekdavo sienoje tam tikrą vietą.

Kartą Ilja tarė:

— Sunku ginčytis apie socializmą, nežinant istorijos. Mokykloje aš buvau tik trumpą laiką. Ar negalėtumėt mums pakalbėti apie Europos istoriją?

Sutikau. Išdirbau kasdieninių pasikalbėjimų planą. Kiekvieną paskaitą pradėdavau vakarykščiai pasakoto dalyko priminimu ir klausdavau, ar kas neturi ko paklausti. Tai pasirodė naudinga, nes tai priversdavo juos palamdyti savo sustingusius smegenis nuobodžiomis dienos ir nakties valandomis. Pradėjo atsirasti noras diskutuoti.

Pirmas keturias savaites tuo darbu užsiėmėme tik keturi. Greit prisidėjo ir penktasis, Alfredas. Jis nustojo ieškojęs savo žmonos pro langą ir prisidėjo prie mūsų būrio tuo metu, kai mes vedėme diskusijas apie kryžiaus karus. Iki to laiko jis nebuvo prataręs nė vieno žodžio. Pasirodo jo turima lankstaus ir gerai išmiklinto proto. Karas su Alfredo fantazijomis nebuvo laimėtas per vieną savaitę, bet dabar jau jis praleisdavo prie lango žmonos beieškodamas tik vieną kitą valandėlę. Jis pradėjo atsipeikėti, kad save apgaudinėja. Jis suprato, kad tos svajonės jį nuodija.

Su šeštuoju buvo blogiau. Mes jį vadinome "skaičiuotoju", nes nežinojome jo vardo ir jį taip praminėme todėl, kad jis visą laiką skaičiavo. Celėje jis jautėsi lyg vienas esąs, nes į mus likusius nekreipė jokio dėmesio. Kartais žygiuodavo po celę suderindamas žingsnius su skaičiavimu. Dažniausiai gi stovėdavo kampe ir vis skaičiuodavo ir skaičiuodavo.

Vieną apsiniaukusį rytą stovėjau atsirėmęs į sieną ir minty ruošiau popiečio paskaitą. Staiga pajutau rankovės trukčiojimą. Tai buvo "skaičiuotojas". Jo lūpos judėjo, kaip visada, bet šį kartą jis rodė į grindis.

— Kas yra? — paklausiau.

Jis atkakliai rodė į grindis, į mano kišenių, į sieną. Nuo kaktos lašėjo prakaitas. Rankos buvo baltos. Galop su didelėmis pastangomis save suvaldė ir pratarė:

— Laikas melstis.

Tai buvo pirmas ženklas, iš kurio mes supratome, kad jis supranta kas vyksta aplink jį ir kad jis gali ištarti ir kitus žodžius, ne tik skaičius. Aš pažvelgiau į langą, bet kadangi nebuvo saulės, negalėjau nustatyti ar jau vidurdienis ar ne. "Skaičiuotojui" teigiamai palingavau galva ir padėkojau. Ištraukiau iš kišenės rožančių. Pasiklupdžiau ir jį šalia savęs. Visą maldos metą jis tylėjo, bet vėliau kiekvieną dieną meldėsi kartu su manim. Kiekvieną dieną tyčia uždelsdavau maldos laiką, kad duočiau progos nors tas retas valandas pailsėti nuo skaičiavimo. Vieną rytą maldos metu "skaičiuotojas" pradėjo verkti — didelė skausmo srovė išsiveržė iš jo širdies ir pasipylė tekėti ašaromis. Nustojęs verkti, nusilpęs susmuko ant grindų ir išgulėjo tylėdamas visą dieną. Daugiau niekada nebeskaičiavo ir greit prisidėjo prie mano paskaitų klausytojų.

(Bus daugiau)

Perskaitę "Draugą", duokite jį kitiems.

LIETUVIAI KREPŠININKAI IR VĖL LAIMĖJO DVEJAS RUNGTYNES

DETROIT, Mich. — Lietuvių krepšinio komanda sausio 30 d. laimėjo rungtynes prieš "TAPPAU A" komandą 47:11. Pelnė taškus: Grudzinskas — 17, Šlepetys — 14, Sventickas — 12, Baziliauskas — 2 ir Armalis — 2.

Vasario 2 d. žaidė su Senior "Wolverenes" ir laimėjo 54:34. Taškus pelnė: Grudzinskas — 17, Sventickas — 16, Šlepetys — 8, Baziliauskas — 5, Armalis — 4, Maciulevičius — 2 ir Šimutis — 2.

—o—

Tarptautinio Instituto Veikla

Šiais metais į Tarptautinio Instituto (International Institute) direktorių tarybą išrinkta lietuvė žymi veikėja K. Stokuvienė.

Iki šiol institutas talpinosi gana aukštose patalpose. Dabar ruošiamasi naujų rūmų statybai. Jau sukelta virš $300,000. Naujuose rūmuose numatyta kiekvienai tautybei kampelis. Statybai sklypas nupirktas John Rd. ir Kirrby gatvių kampe. Tai labai gražus miesto kvartalas. Visai netoli meno muziejus.

—o—

Tautinių Šokių Grupė Tautų Baliuje

Vasario 11 d. 9 val. vakare Tarptautinis Institutas ruošia tautų balių, kuris įvyks Masonic Temple Crystal salėje. Į tą balių pakviesta lietuvių tautinių šokių grupė. Kiek teko patirti, grupė jau pasižadėjo ir tame didžiuliame tautų baliuje dalyvaus. Šokėjams tenka palinkėti geriausios sekmės, o Detroito lietuviška visuomenė skatinama gausiai atsilankyti.

— **V. U.**

—o—

Susibūrė Jaunieji Ateitininkai

Vasario 5 d. įvyko Detroito jaunųjų ateitininkų steigiamasis susirinkimas. Susirinkime nutarta aktyviai jungtis į vyčių veikimą, ruošti paskaitas, minėjimus ir pobūvius ir organizuoti moksleivius ateitininkus. Taip pat nutarta ir toliau dalyvauti Detroito "Ateities" klubo veikime.

Į valdybą išrinkti: Algimantas Bražėnas, Algirdas Petrulis ir Vytautas Kazlauskas.

Visi moksleiviai ir studentai ateitininkai, gyvenantieji Detroite ar apylinkėje, dar iki šiol neįsijungę į ateitininkišką veikimą, prašomi pranešti savo adresus **Vyt. Kazlauskui,** 3521 Michigan Ave., tel. TA 6-3256.

— **A. B.**

—o—

TRUMPAI

— **Moterų Sąjungos** 54-tas skyrius rengia priešužgavėninę vakarienę šį šeštadienį, vasario 11 d., naujos Dievo Apvaizdos lietuvių parapijos pobažnytinėj salėj, Schaefer Rd. prie Grand River Blvd. Pradžia 5 val. vak. Pelnas naujos bažnyčios reikalams.

— **Joseph ir Ann Slavinskai,** gyv. 2435 Lawndale, ir **Frank ir Ona Juzėnai,** gyv. 12382 Monica, mini laimingo vedybinio gyvenimo 25 metų sukaktį. **Augustas ir Anna Rinkūnai,** gyv. 15883 Lawton, mini vedybinio gyvenimo 35 metų sukaktį.

— Pradedamas berniukų **skautų veikimas.** Dėl informacijų skambinti TOwnsend 6-6227.

— Vienas detroitietis, turįs **bilietą Nr. 7429,** Lietuvių Dailės Parodoj laimėjo radijo aparatą. Turintis tą bilietą prašomas skubiai kreiptis į vietinio komiteto pirm. Helen Rauby, 16926 Pinehurst, tel. UN 1-1072.

— Radijo klubo sekretoriui persikėlus į naują vietą, visais klubo reikalais kreiptis: **Ralph J. Volotke,** 15756 Lesure, Detroit 27, Mich., tel. VErmont 8-2968. Radijo klubo visuotinis susirinkimas įvyks sekmadienį, vasario 26 d., 6 v. vak. Tarptautiniam Institute.

— **Radijo choro** repeticijos įvyksta trečiadieniais 7:30 v. v. Tarptautiniame Institute. Šį šeštadienį speciali vyrų repeticija įvyks Šv. Antano mokykloje 6 v. v.

— **Lietuvių moterų** draugiškas klubas rengia balių ir šokius vasario 11 d. Polish Falcon's Hall. Pradžia 6 v. v.

— Vyčių "**juokų vakaras**" įvyksta šį sekmadienį, vasario 12 d., buv. Lietuvių salėj. Pradžia 6:30 v. v. Šokiams gros Stark orkestras.

— Amerikos Lietuvių Balso **radijo valanda** nuo šio šeštadienio, vasario 11 d., bus girdima nauju laiku: nuo 8:30 iki 9 v. v. Stotis ta pati — WJLB, 1400 kil. Pranešimus radijo stočiai adresuoti: Baltic Melodies, Radio Station WJLB, Detroit 26, Mich.

— **Alex Kansavich,** 65 m., 1961 Palm St., mirė sausio 31 d. Palaidotas Woodmere kapinėse.

— **Mateušas Juodzukinis,** 62 m., 5603 So. Clarendon, mirė vasario 2 d. Palaidotas Holly Cross kapinėse.

— **LRKSA** kuopos rengia bendrą "bingo" vakarą kovo 12 d. Ukrainian National Temple. Pradžia 7 v. v.

— Vasario 18 d. Šv. Antano bažnyčioje bus atlaikytos **gedulingos pamaldos** už žuvusius dėl Lietuvos laisvės ir nukankintus Sibire lietuvius. Pamokslą pasakys kan. Dr. Pijus Aleksa. Pamaldos prasidės 7:30 v. v.

— Pagelbėkite nelaimingiems lietuviams tremtyje, aukodami pinigais, maistu ar drabužiais per vietinį **BALF-o skyrių.** Aukas siųskite: United Lithuanian Relief Fund, 17403 Quincy, Detroit 21, Mich. — **rjv** —

— Med. gyd. **J. Kriaučiūnas,** neseniai atvykęs iš tremties, pradėjo dirbti Deaconess ligoninėj, 3245 E. Jefferson Ave.

PLATINKITE "DRAUGĄ"

Paskolos ant Pirmųjų Morgičių
Už Žemą Nuošimtį,
Mažais Mėnesiniais Atmokėjimais

MUTUAL FEDERAL SAVINGS and Loan Association

Chartered and Supervised by the U. S. Government

2202 West Cermak Road Chicago 8, Illinois

JOHN J. KAZANAUSKAS, Pres. TEL.—VIrginia 7-7747

RŪPINASI UŽBAIGTI STREIKĄ

Prezidento paskirta trijų asmenų komisija aptaria priemones užbaigti angliakasių streikui pagal Taft-Hartley įstatymą. Iš kairės į dešinę: John Dunlop, Harvard universiteto profesorius; adv. David L. Cole, iš Paterson, N. J., ir W. Willard Wirtz, Northwestern universiteto profesorius. Jie turi padaryti pranešimą prezidentui pirmadienį. (Acme)

DVI DIDELĖS LIETUVIŲ ŠVENTĖS

LOS ANGELES, Calif. — Nedidelė Los Angeles lietuvių kolonija sparčiai rengiasi dviem didelėms lietuvių šventėms, kurių pirmoji — Vasario 16-tosios minėjimas, gi antroji — lietuvių Šv. Kazimiero parapijos šventė kovo 5 d.

Vasario 16-tosios minėjimas **įvyks vasario 18 d.** Los Angeles Patriotic Hall salėje. Minėjime dalyvaus ir pasakys kalbas **Dr. Dean E. McHenry** — politinių mokslų profesorius UCLA, **Dr. Malleone W. Graham** — politinių mokslų profesorius ir **Dr. Norem** — buvęs Jungtinių Amerikos Valstybių pasiuntinys Lietuvoje. Iš lietuvių pusės kalbės **Dr. J. Bielskis** — Lietuvos garbės konsulas Los Angeles, **Dr. Trumpa** — žurnalistas ir **Paltus** — advokatas.

Meninėje programos dalyje numatyta Šv. Kazimiero parapijos choro, vadovaujamo muz. Skridulio, dainos, tautinių šokių grupės, vadovaujamos Zaikienės, pasirodymas ir solistės Bartush-Swaggart bei Kauno operos solisto Baltrušaičio, kuris čia neseniai apsigyveno, dainos.

Įėjimas į šį parengimą bus laisvas — be jokio įėjimo mokesčio. Pačiame parengime bus kviečiama aukoti, kiek kas išgali ir skaito reikalingu, Lietuvos laisvinimo reikalui.

Vasario 19 d. Šv. Kazimiero parapijos bažnyčioje bus Vasario 16-tosios minėjimo proga iškilmingos pamaldos.

Šį minėjimą rengia ALT Los Angeles skyrius, o jo pastangas šia kryptimi remia visos organizacijos. Laukiama, kad minėjime dalyvaus ir vietinės spaudos atstovai, kurių kvietimu jau dabar reikėtų tinkamai pasirūpinti.

— o —

Antroji didelė šventė, kuriai taip pat jau dabar intensyviai rengiamasi, tai kovo 5 d. įvykstančioji lietuvių Šv. Kazimiero parapijos šventė. Ši šventė dar tolokai, bet kai kas apie jos programą galima pasakyti jau dabar. Meninėje programos dalyje dalyvaus solistė Korsak, taip pat solistas Baltrušaitis, o po jų ir parapijos choras.

Taip pat bus laimėjimai: be to, šaunus bankietas. Parapijos šventė rengiama parapijos salėje.

Visas pelnas bus skiriamas naujos bažnyčios statymo fondui. Šiam reikalui jau sukelta nemažai pinigų, bet dar trūksta apie 10,000 dolerių, kurie turi būti sukelti arba grynais pinigais arba pasižadėjimais. Per gana trumpą laiką naujos bažnyčios statymui sukelta didelė pinigų suma, todėl reikia tikėtis, kad ir šis "likutis" galimai didesne dalimi grynais pinigais ir kita dalis tikinčiųjų lietuvių pasižadėjimais bus sukelta trumpu laiku, ir tokiu būdu naujos lietuvių bažnyčios statyba galės prasidėti. Apie aukotojus ir statybos planus turėsime progos prisiminti vėliau. Dabar visi atlikime menkutę pareigą — išplatinti laimėjimų bilietus, kurie buvo prisiųsti kiekvienam į namus. Tuo būdu prisidėsime kiekvienas prie šio taip didelio darbo, kuris duos gražių vaisių ne tik mūsų religiniame, bet ir tautiniai kultūriniame gyvenime.

Šitos dvi didelės — viena grynai tautinė, kita lyg dau giau religinė — šventės kaip ir apvainikuos Los Angeles lietuvių kolonijos šios žiemos (be sniego) sezono parengimus, kurių buvo nemažai ir gana įvairių. Beveik kiekvieną šeštadienį ar sekmadienį tai viena, tai kita draugija turėjo savo vakarus — parengimus.

Tenka apgailestauti muziko Kučiūno iš Los Angeles išvykimą; jis, čia nesuradęs galimybių tinkamai įsikurti, išvyko Čikagon. Tikėsime, kad solisto Baltrušaičio apsigyvenimas Los Angeles užpildys tą spragą, kurią padarė muz. Kučiūno išvykimas, nors jis reprezentuos ir dainos meną. Kiekvienos stiprios meno pajėgos pasirodymas Los Angeles lietuvių bus maloniai sutiktas.

— **V. Bakūnas**

Minėjo Sukaktį

MARIANAPOLIS. — Sausio 27 d. suėjo 23 metai nuo šviesios atminties marijonų vienuolijos atgaivintojo arkivyskupo Jurgio Matulevičiaus mirties. Marianapolio tėvai marijonai savo arkivyskupo dvidešimt trečiąsias mirties sukaktuves paminėjo kolegijos koplyčioje iškilmingomis šv. mišiomis, kurias atnašavo Marianapolio aukštesniosios mokyklos principalas kun. J. Dambrauskas, asistuojamas dijakono kun. P. Barausko, subdijakono — kun. J. Petrausko ir ceremonijų vadovo kun. J. Skrodenio. Per šv. mišias ir Libera giedojo kunigų marijonų choras.

Tik tada suprasi, kas yra džiaugsmas, kada patirsi, kas yra ašaros. — **Palau**

—o—

Nuodėmėje, kaip ir geruose darbuose, nieko nėra mažo dėl Dievo, nieko nėra mažo prieš Dievą. — **Msgr. Gay**

Minėsim Vasario 16

PATERSON, N. J. — Vasario 18 d. 7 val. vak. lietuvių kolonija rengia iškilmingą Vasario 16-tosios minėjimą, kuris įvyks Public School Nr. 10 salėje. Programoje: mero De Vita, ukrainiečių, latvių, estų sveikinimai, kalbos, solistai, chorai, tautiniai šokiai, deklamacijos.

Minėjimą rengia Patersono 19-kos lietuviškųjų organizacijų išrinktas komitetas, į kurį įeina: J. Jasulaitis — pirm., V. Baltutis — vice pirm., A. Masionis — sekr., M. Balčietis — ižd., J. Jakubavičius — propagandos vedėjas ir nariais: M. Justienė, J. Spranaitis, E. Kinderas, V. Sarpalius ir D. Sakevičius.

Meninę programą rengia: M. Justienė, V. Sarpalius, V. Baltutis ir A. Masionis.

Į šį minėjimą kviečiami ne tik Patersono lietuviai, bet ir iš apylinkės, ypač kur lietuvių yra mažiau ir atskiri minėjimai neįmanoma surengti.

Pageidaujama, kad moterys ir mergaitės atsilankytų į minėjimą pasipuošusios tautiškais drabužiais.

— **S.**

Vasario 16 Minėjimas

EAST ST. LOUIS, Ill. — Vasario 16-tosios proga vasario 12 d. tremtinių meno mėgėjų grupė vaidins "Paslaptingoje zonoje", St. Lauciaus vieno veiksmo laisvės kovų vaizdelį.

Po to parapijos choras, vadovaujamas Stankaus, išpildys keletą liaudies dainų.

Vietos lietuvių komitetas kviečia visus apylinkėje gyvenančius lietuvius ir jiems prijaučiančius atsilankyti į šį vakarą.

LAIŠKAI "DRAUGUI"

Šokiai ir "Bufetas" Vasario 16 d. Minėjimuose

SACO, Maine. — "Programai pasibaigus bus šokiai, gražiant geram orkestrui, ir bufetas". Čia pacituotas vienas sakinys iš skelbimo apie vasario 16 d. minėjimą. Gaila, kad negalima pacituoti sakinio, kur būtų pasakyta, kada ir kur bus pamaldos už žuvusius dėl Lietuvos laisvės. Juo daugiau gaila, kad tokių skelbimų su tokiais ir panašiais sakiniais yra ne vienas.

Atrodytų, kad be šokių ir "bufeto" visuose vasario 16 d. minėjimuose ne tik galėtų, bet ir turėtų būti apsieita..

Išleisti pinigai "geram orkestrui" ir "bufetui" geriau būtų panaudoti juos aukojant Tautos Fondui, o šokių laikas būtų geriau sunaudojamas susikaupiant mūsų Tautai ir mums tragiškoje valandoje beesant. .

—**P. Augustinavičius**

Atsivertė Žymus Švedų Rašytojas

Žinomas švedų rašytojas Sven Stolpe atsivertė į Katalikų Bažnyčią. Upsalos universitete jisai laikė paskaitą apie katalikų mistiką.

Užsisakykite 'Draugą'

Rengiamas Lietuvių Kultūros Vakaras

WATERBURY, Conn. — Padaugėjus naujakurių, kultūrinis lietuvių gyvenimas ypatingai pagyvėjo. Retas sekmadienis, kad nebūtų vieno ar kito parengimo, savo įdomumu pralenkiančio ankstyvesnius. Vasario 26 d. įvyks lietuvių kultūros vakaras su plačia dainų, lietuvių poezijos ir literatūros programa. Jame dalyvaus operos solistė **Vincė Jonuškaitė-Zaunienė;** pasirodys ir jaunas solistas **Julius Mačiulis.**

Iš Bostono atvyksta aktorius **Henrikas Kačinskas** ir feljetonistas **Antanas Gustaitis.** Jie abu parodys lietuviškojo žodžio meną. Bus ir poetas **Bernardas Brazdžionis** iš Lawrence. Bus tikrai visiems įdomu pamatyti, išgirsti ir susipažinti su lietuvių kultūros ryškiausiais atstovais ir su pačia tikra lietuvių meno dvasia.

Waterburio apylinkės lietuvių kolonijos nekantriai šio vakaro laukia. Reikia tik apgailestauti, kad svetainė 48 Green St. negalės visų sutalpinti.

Tokiais parengimais stipriau pajudinami vietos lietuviai, atkreipiamas rimtesnis dėmesys iš kitataučių pusės ir tuo stiprinama lietuvių įtaka ir pasitikėjimas savimi.

— **M. J.**

Minės Vasario 16-tąją

MIAMI, Fla. — Žiemos mėnesiais, kai į Floridą atvyksta daug lietuvių iš įvairių Amerikos vietų ir net kaimyninių kraštų, Miami lietuvių kolonijos kultūrinė veikla žymiai pagyvėja.

Dabar, be visos eilės darbų bei užsimojimų, visi lietuviai yra pasiryžę gražiai ir įspūdingai paminėti Vasario 16-tąją. Paminėjimas įvyks vasario 17 d., penktadienį, gražioj policijos salėje (2300 N. W. 14 St.). Programoje bus prakalbos, įvairi meninė dalis, o po to bus ir šokiai grojant puikiam orkestrui. Pradžia 8 val. vak.

— **D.**

SKALBIMO MAŠINOS
(Washing machines)
Labai geros — tiktai $20.00
Tremtiniams ilgam išsimokėjimui.
Telefonuokite YArds 7-9276

LIETUVIŠKOS KNYGOS RĖMĖJAI

Lietuvių Katalikų Spaudos Draugija kviečia į talką lietuviškas knygas leisti. Jos pirmosios išleistos knygos **"Istoriniai Padavimai",** kurias spaudai paruošė **Dr. J. Balys,** mielai sutikta skaitytojų. Be Lietuviškos Knygos Rėmėjų **ją įsigijo apie 500 žmonių.**

Antroji baigiama rinkti knyga **A. Gervydžio. "Už Spygliuotų Vielų"** turės per 200 puslapių ir jau spaudai paruošti **prof. St. Kolupailos** knyga — žavusis **"Nemunas"** bus per 300 puslapių. Pavasarį ar vasaros pradžioje išeis iš spaudos **prof. A. Vaičiulaičio naujų novelių rinkinys. Ir daugiau knygų šiemet galėsime išleisti, jei tik Jūs paremsite visą šį darbą, stodami metiniais ar amžinais Lietuviškos Knygos Rėmėjais.** Metiniai moka $5.00, o amžini, t.y. dešimčiai metų, $50.00. Kas metai gaus naujų lietuviškų knygų už $7.50. Duokles ir aukas siųskite:

Rev. C. A. Matulaitis, 2334 S. Oakley Ave., Chicago 8, Illinois

STANDARD FEDERAL SAVINGS
AND LOAN ASSOCIATION
Namų Paskolos Už Žemą Nuošimtį

TAUPYK SAUGIAI ... mes per 41 metus visiems išmokėjome ant pareikalavimo
Turtas virš 25 milijonų dolerių. Atsargos fondas virš 2 1/4 mil.
U. S. Government Securities ir cash virš 12 milijonų.
CHICAGOS STIPRIAUSIA TAUPYMO ĮSTAIGA
Narys Federal Savings and Loan Ins. Corp.

JUSTIN MACKIEWICH, PRESIDENT IR MGR.
4192 Archer Avenue Chicago 32, Illinois
TELEFONAS: VIRGINIA 7-1141.
OFISO VALANDOS: Kasdien nuo 9 iki 4.
Trečiadieniais nuo 9 iki 12 dieną, Ketvirtad. nuo 9 iki 8 vak.

CHRYSLER - PLYMOUTH
TIESIOGINIS FABRIKO DYLERIS

Pamatykite ir pirkite vėliausius naujus Chrysler ir Plymouth automobilius nupigintomis kainomis.
Pristatoma tuojau.

Balzekas Motor Sales, Inc.
"U WILL LIKE US"
4030 ARCHER AVENUE Telefonas: VIrginia 7-1515

S. Pieža Ir Kiti Redaktoriai Paryžiuje

Jie Buvo "Karališkai" Priimti

VYT. ARŪNAS
"Draugo" Korespondentas Europoje

Pro Paryžių pravažiavo 33 Amerikos didžiųjų laikraščių direktoriai ir redaktoriai, tarp kurių buvo ir mūsų tautietis, "Chicago Herald American" redaktorius Stasys Pieža, su kuriuo man teko proga pasimatyti ir pasikalbėti aktualiais klausimais.

Atidaro Šventųjų Metų Keliones

Šią kelionę lėktuvu per Airiją, Prancūziją, Italiją, Ispaniją ir Portugaliją suorganizavo Amerikos oro linija — Trans World Airline, kuri greitu laiku atidaro specialią liniją Šventųjų Metų proga iš Amerikos į Romą, ir norėjo įrodyti, kaip amerikietis maldininkas, keliaująs į Romą, galės per dvi savaites pamatyti daug kitų kraštų.

Išskridę iš New Yorko sausio 29 dieną, amerikiečiai žurnalistai atgal sugrįš vasario 12 dieną, praleidę dvi savaites Paryžiuje, Milane, Romoje, Madride ir Lisabonoje, kur dar turės progos aplankyti Fatimą.

Žurnalistai buvo parinkti iš 15 Amerikos miestų. Jų tarpe buvo garsus Robert Considine iš "International News Service" ir visa eilė kitų garsių redaktorių. Chicagos spaudą atstovavo du redaktoriai: Stasys Pieža ir Karin Walsh ("Chicago Sun-Times").

Paryžiuje Žurnalistai Buvo "Karališkai" Priimti

Į Paryžių amerikiečiai žurnalistai atskrido su mažu pavėlavimu, nes Airijoje jiems teko kiek ilgiau sustoti dėl sugedusio lėktuvo motoro. Išlipę iš lėktuvo, jie buvo pasitikti Prancūzijos turizmo atstovų ir nuvežti į patį puošniausį viešbutį George V, kur apsistoja aukšti diplomatai, princai ir labai turtingi žmonės. Jiems jau iš anksto buvo rezervuoti kambariai, paruošti gėrimai. Reikėjo tik paskambinti ir galėjo gauti viską, ko tik širdis troško.

Nors ir išvargusiems po ilgos kelionės, prancūzai nenorėjo leisti ilgai ilsėtis ir dar tą patį vakarą parodė, kaip Paryžius atrodo naktį, kaip jame linksminamasi. Gi kitą dieną prasidėjo oficialūs priėmimai, pasikalbėjimai su politikais ir visuomenininkais.

Jie buvo iškilmingai priimti Paryžiaus miesto rotušėje, paties savivaldybės prezidento Pierre de Gaulle (gen. de Gaulle brolio). Rotušėj juos pasitiko ant laiptų išsirikiavusi paradinėje uniformoje, su blizgančiais šalmais, garbės sargyba, o didžiojoje salėje jau laukė ilgas stalas su šampano stiklais.

Tai buvo pradžia visokiems priėmimams, nes nuo tos valandos žurnalistų minutės pasidarė suskaitytos. Tą pačią dieną anglų — saksų žurnalistai surušė jiems pietus, paskui buvo priimti Marshallo plano administratoriaus, vakare gi dalyvavo teatro spektakly, o vėliau nuėjo pasišokti į "Roosevelt Birthday" balių, kur buvo susirinkę beveik visi Paryžiaus amerikiečiai.

Sekančią dieną jie buvo priimti Quai d'Orsay rūmuose, pas Amerikos ambasaidorių Bruce ir transporto ministrą, o vakare jų garbei buvo suruoštą garsiame Paryžiaus restorane "Maxim" atsisveikinimo vakarienė.

Visuose šiuose priėmimuose jiems teko progos susipažinti su prancūzų politikais, plačiai išsikalbėti apie padėtį Europoje ir savom akim pamatyti, kas dedasi Prancūzijoje.

Pirmas Mano Susitikimas Su S. Pieža

Nežiūrint, kad ir kaip jų valandos ir minutės buvo suskaitytos, Stasys Pieža, suradęs keletą minučių laisvo laiko, užvažiavo pas mane, suteikdamas man didelį džiaugsmą asmeniškai su juo susipažinti, nes Stasį Piežą jau pažinojau seniai iš jo raštų, iš jo veiklos Amerikos lietuvių tarpe. Man buvo didelis malonumas paspausti ranką tautiečiui kolegai, kuris taip aukštai prasimušo amerikiečių spaudoje ir tuo mums lietuviams leidžia didžiuotis, jog Amerikos didžiųjų laikraščių redakcijose sėdi ir mūsų kilmės žmonės.

Pieža Į Ameriką Parsiveš Įdomių Žinių

Stasys Pieža apsilankė pas Lietuvos atstovą Prancūzijoje Dr. S. Bačkį ir su juo turėjo progos plačiai išsikalbėti Lietuvos klausimais ir patirti kai kurių įdomių informacijų, kuriomis pasidalins sugrįžęs į Chicagą.

Ne pirmą kartą po šio karo Stasys Pieža apsilanko Prancūzijoje. Bet šį kartą bene ilgiausiai bus sustojęs ir turėjo galimybės susipažinti su oficialiais asmenimis, išsikalbėti ir patirti jų nuomones.

— Tai kaip patiko Paryžius? — paklausiau paskutinę dieną, išlydėdamas.

— Puikus! Bet pas jus viskas labai brangu, — pastebėjo Pieža.

Ir jis teisus. Vaikščiodamas gatvėmis jis viskuo įdomavosi, kiek kas kainuoja, kokios kambarių nuomos, kiek darbininkas uždirba, kiek kainuoja automobilis...

— Neužmirškite perduoti čikagiečiams didžiausį glėbį linkėjimų iš Paryžiaus! — sušukau jam jau sėdant į lėktuvą.

Constellation motorai suburzgė, ir lėktuvas pakilo į apsiniaukusį dangų, savo nosį nukreipdamas Italijos kryptimi.

Italų Dramaturgas

Poetas ir dramaturgas Sem Benelli, kurs anksčiau buvo žinomas savo komunistinėmis tendencijomis, prieš mirtį priėmė sakramentus.

Nusimarinti tai nėra padaryti save mirusiu, o tik siekti pilnesnio gyvenimo, numarinant tą, kas yra priešinga mūsų tikram gyvastingumui.

Thellier de Poncheville

STASYS LITWINAS SAKO:

"DABAR — TAI GERIAUSIAS LAIKAS PIRKTI VISOKIOS RŪŠIES NAMAMS REIKMENIS." GERAS PASIRINKIMAS

Stogams Reikmenys — Insuliuotų Plytų-Išvaizdos Sidings — Langų — Durų — Tvoroms Materiolo — Maliavos — Varnišo — Enamelio — Geležinių Namams Reikmenų-Hardware — Pleisterio — Cemento — Srutų — Visokios Rūšies Insuliacijos Materiolo — Šturmo Langų — Kombinacijos Durų — Wallboard — Plaster Board — Vamadžių ir Daug Kitų Reikalingų Dalykų. Pasiteiraukite!

CARR MOODY LUMBER CO.

APROKAVIMAS IR PRISTATYMAS TEIKIAMAS DYKAI
STASYS LITWINAS, Pres.
3039 S. HALSTED ST. ..... TEL. VICTORY 1272
VALANDOS: Nuo 8-tos val. ryto iki 6-tos val. vak.
Šeštad. — 8 val. iki 3 val. popiet.

BE SUTARTIES JIE NENORI DIRBTI

Neffs, Ohio, angliakasiai g.rkšnoja alų ir laukia, kada bus pasirašyta darbo sutartis. Iki to laiko jie žada negrįžti į darbą nei Taft-Hartley įstatymo, nei net kariuomenės dalinių verčiami. (Acme)

LIETUVIŠKIEJI ŠOKIAI

DR. J. BALYS

Svetimtaučiai Studentai Šoka "Noriu Miego"

Mūsų liaudies šokiai, gal net daugiau negu kitos tautosakos rūšys, randa pritaikymo šių laikų gyvenime. Dažnai ir įvairiomis progomis lietuviai pašoka senoviškus liaudies šokius ir susilaukia nemažo pasisekimo ir savųjų, ir gal net daugiau svetimųjų tarpe. Yra Amerikoj ir kituose kraštuose nemaža lietuviško jaunimo sambūrių, kurie šoka lietuviškus senus liaudies šokius. Kai kurie mūsų šokiai prigijo ir amerikiečių jaunuomenės tarpe. Jau važiuodamas laivu per Atlantą buvau maloniai nustebintas, pamatęs amerikiečius studentus bešokant mūsų "Kalvelį". Kitąkart, eidamas pro Indianos Universiteto studentų namus, nustebau išgirdęs, kad gimnastikos salėj groja ir šoka "Noriu miego", nors ten nė vieno lietuvio greičiausia nebuvo.

Vertingos Beliajaus Pastangos

Daugeliui yra žinomas iš Lietuvos kilęs Vyt. F. Beliajus, gyvenąs Chicagoje ir nuolat važinėjąs po visą platų kraštą, pats šokdamas ir kitus mokydamas visokių tautų liaudies šokių, kurių tarpe žymią vietą užima lietuviški. Jis leidžia žurnalą "Viltis", ir jo vadovaujama grupė dažnai ir sėkmingai atstovauja lietuvius tarptautiniuose pasirodymuose.

Naujas Leidinys

Jis užsidėjo sau gražų tikslą išleisti mūsų liaudies šokius atskira knyga. Ten bus apie 50 šokių ir žaidimų, su gaidomis ir piešiniais, smulkiais aprašymais ir dainomis, lietuviškai ir angliškai. Labai reikalinga knyga, kuri mūsų liaudies šokius padarytų dar lengviau prieinamus ir mums patiems, ir kitataučiams. Tačiau kiekvienas kultūrinis užsimojimas šiame turtingame krašte labai skurdžiai sutinkamas ir sunkiai sekasi įvykdyti. Reikia būti dideliam mėgėjui, turėti daug energijos, nelaukti pelno ir pripažinimo, — tik tada galėsi savo gražų užsimojimą įvykdyti. Mes dabar neturime nei švietimo ministerijos, nei jokio fondo kultūros reikalams, neatsiranda ir kitas Petras Vileišis, kuris leistų lietuviškas knygas, nelaukdamas pelno. Lieka vienintelis kelias: rinkti iš anksto prenumeratą.

Reikalinga Talka

Man rašo V. F. Beliajus, kad knyga jau galutinai paruošta spausdinimui, bet reikia surinkti dar bent 240 prenumeratorių, tada bus galima ją atspausdinti. Iš anksto prenumeruojant knyga kaštuoja tik $3 (atspausdinta bus pardavinėjama po $5). Tai žema kaina atsimenant, kad gaidų ir paveikslų spausdinimas yra gana brangus.

Argi neatsiras tie nepilni pustrečio šimto asmenų ir klubų, kurie panorėtų paremti šį gražų sumanymą ir įsigyti puikią knygą? Aš manau knygos rankraštį, ir man atrodo, kad gerai padaryta. Tad aš kviečiu visus, kurie domisi lietuviška kultūra ir šios knygos dar neužsisakė, nieko nelaukiant tai padaryti. Tuo būdu bus paskubintas jos išleidimas. Prenumeratą ir pinigus reikia siųsti tokiu adresu: Vyt. F. Beliajus, 2028 E. 63rd St., Chicago 37, Ill.

'Carė' Siunčia Knygas

Tėvai jėzuitai Philipinuose sėkmingai vadovavo ne vienai aukštajai mokslo įstaigai. Tačiau karo metu jos buvo apgriautos, vertingos bibliotekos sunaikintos. Šioms, o taipgi ir kitoms, įstaigoms galima pasiųsti per bet kurią CARE įstaigą knygų, įmokant 10 dolerių, pažymint kokias (iš nužymėtų 19 sričių) knygas ir į kokį kraštą, kokiai įstaigai (kaip, pavyzdžiui, jėzuitų — Ateneo, Manila) norima pasiųsti. Užsakymus galima perduoti į Book Program, CARE, 20 Broad St., New York 5, N. Y., ar bet kuriame CARE skyriuje.

Mąstyk ir kentėk, kentėk ir melskis, melskis ir turėk viltį, neprarask vilties, bet drauge ir kovoki. — **H. Perreyve**

Galima "KELTIS ir EITI" turint PEČIŲGELĄ

• Raumenitių pečiųgėlų palengvinimui, uždėkite Johnson'o PEČIŲ PLESTERĮ—beveik tas pats, ką dėvėtum šildančią paduškaitę. Jis veikia trejopai: (1) Atgabena šildantį, gydantį kraują į skaudamą vietą. (2) Suvaržo raumenų trukčiojimus — sumažina skausmo smugius. (3) Paduškaitė neprileidžia šalčio.

• Gaukite Johnson'o PEČIŲ PLESTERĮ, pagamintą Johnson & Johnson — žinomi per 62 metus išdirbėjai puikių chirurgiškų produktų. Gaunamas visose vaistinėse.

"Lietuvos Ūkininkas" Rengia Gražų Vakarą

Vasario 18 d. 7:30 val. v. Tremtinių Namuose, 2244 W. 23 Place, draugija "Lietuvos Ūkininkas" rengia gražų vakarą, kuriame Chicagos Ateitininkų Jaunimas pastatys Juozo Krumino "PABAIGTUVES", kuriose yra supinta tautiški šokiai, liaudies dainos, čigonės ir vaikščiojančių "daktarų-vengrų" pasirodymai.

Vaidybą režisuoja Severinas Krutulis; tautiškus šokius veda Čiurlionienė; dainas veda Aldona Prapuolenytė. Bus originalios dekoracijos iš lietuviško kaimo, kurias paruoš Severinas Krutulis. Vaidinimas yra statomas pirmą kartą Amerikoje ir bus labai įdomus.

Po vaidinimo bus šokiai, kuriems gros puikus orkestras. Visi chicagiečiai ir iš apylinkių lietuviai, ypač linksmasis jaunimas, maloniai prašomi dalyvauti.

— Fin. sekr. **Ieva Lukas**

Nerūpestingas Gyvenimas Žmogų... Tukina?

PETRAS TOLIMAS

Ar tai absoliuti tiesa, sunku pasakyti, tačiau žinau faktų, kad nuo pernelyg gero gyvenimo dažnai žmogus storėja, jo veidas darosi apvalus, šypsantis, reiškias pasitenkinimą savo būviu. Mačiau gražių moterų, kurios, būdamos mergaitėm, buvo lieknutės ir judrios, savo linijas per kelis metus pametė, tapo apvalkomis, svoringomis, kartais net pagurkliai jų taip klostėsi bangomis, kad negalima atskirti, kur baigiasi smakras ir kur prasideda kaklas. Tokios moterys jaučiasi dažniausia nelaimingos, visokiausiais būdais stengiasi svorį sumažinti, kas labai retai pasiseka. Suprantama, ir negali sektis, nes jos nekeičia savo gyvenimo būdo, naudojasi visais persotinto gyvenimo malonumais.

Šis karas ne vieną tokią išgelbėjo, ir man teko matyti tremty pažįstamas ponias, kurios prieš 10 — 15 metų buvo storulės. Dabar, tenkinantis skūpia norma, kurią gavo atstovėjusi kartais valandą — kitą eilutėje, be ypatingų pastangų įgavo vėl savo grakščias linijas, tik dažnai jau negrįžo tas veido skaistumas, buvę apvalūs skruostai jau pavytę, susikvoldavę... Sunku pasakyti, kada tokia moteris jautėsi laimingesnė: būdama storulė, bet neturėdama rūpesčių, ar tapusi laibute, bet priversta su gyvenimo sunkumais kovoti...

Venecueloje šiuo metu mes turime vieną pilietį Baudilio Arenas, jau pasiekusį 60 metų amžiaus, sveriantį net pilnus 440 svarų. Paskutiniuosius 12 metų jis ištarnavo vienoje žibalo bendrovėje, bet kada pasiekė 350 svarų, jau dirbti negalėjo. Dabar jis yra Maracaibo mieste, atvyko pas gydytoją — specialistą. Ar gydytojas galės jo svorį numušti, parodys ateitis, o šiandieną storulis, lankomas smalsuolių ir laikraščių korespondentų, atvykėlius priima savo riebų kūną pridengęs tik dryžuotom kelinėm, supdamasis tvirtos medžiagos gamake.

— Ar valgote? — klausia korespondentai.

Storulis ramiai šypteli ir atsako:

— Tris kartus į dieną, kaip ir visada nuo mažų dienų, kada mane motina išmokino valgyti... Mano storėjimo priežastis? Aš manau, tai nuo ramaus, laimingo gyvenimo, kokį aš turėjau 60 metų laikotarpy. Aš noriu dar ilgiau gyventi...

— Na, o dabar, ar turite rūpesčių?

— Taip, turiu vieną: kuo greičiausiai sulaukti iš savo namų išsiųstą mano stipresnį gamaką, nes šitas štai... gali neatlaikyti ilgai...

Padėtis nesikeičia kalbant, ji keičiasi aukojantis.

— **Clemenceau**

PRANEŠIMAS

Persikėlė Income Tax Ofisas
Iš 3508 S. Halsted St. į 1409 W. 18th St.

Išpildomi pajamų mokesčiai bizniams, namų savininkams, profesionalams ir fabrikų darbininkams taip, kad sutaupius pinigų.

SOUTH CENTRAL TAX SERVICE
1409 W. 18th St., Chicago 8, Ill.

WALTER A. DOMKUS, JOHN C. HODEK
Telefonas HA 1-3511
Valandos: nuo 9 val. ryto iki 9 val. vak.

SOTUS ALKANAM PADĖK!

Per AID OVERSEAS, Inc.

2244 West 23rd Place — VIrginia 7-8893

Aid Overseas, Inc. siunčia maisto siuntinius į visas 4 Vokietijos zonas ir kitus Europos kraštus, išskyrus SSSR. Siuntiniai yra pilnai apdrausti nuo dingimo. Jei adresatas nesurandamas,, pinigai grąžinami.

Užsakydami aiškiai parašykite savo ir gavėjo adresą, siuntinio numerį ir jo kainą. Aid Overseas, Inc. maisto siuntiniai pakuojami Europos sandėliuose, o užsakymai iš Chicagos siunčiami AIR MAIL. Užsakant didesnius kiekius duodama nuolaida

Siuntinys No. 1 — $6.90
2 sv. kiaulinių taukų
2 sv. rūkytų lašinių
2 sv. salami dešros
2 sv. (be 2 ozs.) kenuoto bekono
1 dėžutė (400) gr.) margarino

Siuntinys Nr. 3 — $6.60
4 sv. rūkytų lašinių
2 sv. kiaulinių taukų
2 sv. margarino
1 sv. kiaulienos mėsos

Siuntinys No. 6
A. 10 svarų cukraus $2.10
B. 20 svarų cukraus $3.95

Siuntinys No. 7
A. 10 sv. baltų kviet. miltų $2.60
B. 20 sv. kvietinių miltų $3.40

Siuntinys Nr. 10 — $6.40
2 sv. rūkytų lašinių
2 sv. kiaulinių taukų
2 sv margarino
2 sv degintos kavos
1 sv šokolado

Siuntinys Nr. 12 — $5.95
2 sv. rūkytų lašinių
2 sv. kiaulinių taukų
1 sv degintos kavos
2 sv cukraus

Siuntinys Nr. 14 — $5.80
2 sv. rūkytų lašinių
2 sv kiaulinių taukų
2 sv. cukraus
2 sv marmelado
2 sv kiaulienos mėsos
2 gabalai tualet. muilo

Siuntinys Nr. 19 — $9.95
4 sv. rūkytų lašinių
2 sv. kiaulinių taukų
2 sv. margarino
1 sv marmelado
4 sv. degintos kavos
1½ sv cukraus
2 gabalai tualet. muilo

Siuntinys Nr. 21 — $5.95
2 sv. rūkytų lašinių
2 sv. kiaulinių taukų
2 sv. degintos kavos
1 sv. šokolado
14 ozs. kondens. pieno
2 gabalai tualet. muilo

Siuntinys Nr. 25
E. 10 sv. gryn. kiaulinių taukų — $4.60
C. 15 sv. gryn. kiaulinių taukų — $6.40
D. 37 sv. gryn. kiaulinių taukų — $10.95

Siuntinys Nr. 26 — $6.30
2 sv rūkytų lašinių
2 sv. (be 3 ozs.) grynų kiaul. taukų
2 sv. (be 2 ozs.) margarino
2 sv. degintos kavos
½ sv. arbatos

Siuntinys Nr. 30
A. 5 sv. degintos kavos — $5.50
B. 5 sv. deg. kavos — 5 skardinėse dėžutėse — $5.80

Siuntinys Nr. 34 — $5.80
2 sv. 3 ozs. rūkytų lašinių
1 sv. 2 ozs. degintos kavos
1 sv. 2 ozs. šokolado
1 sv. 2 ozs. cukraus
1 dėžutė apelsinų marmelado
2 sv. (be 2 ozs.) jautienos mėsos

Siuntinys Nr. 42 — $6.95
2 sv. (be 2 ozs.) sviesto
2 sv. 3 ozs. kiaulinių taukų
2 sv. 3 ozs. rūkytų lašinių
1 sv. 2 ozs. šokolado
1 sv. 2 ozs. cukraus
1 sv. 2 ozs. degintos kavos.

Siuntinys Nr. 62 — $8.60
1 sv. 2 ozs. kiaulinių taukų
2 sv. 3 ozs. cukraus
2 sv. 3 ozs. ryžių
2 sv. 3 ozs. makaronų
1 dėžutė apelsinų marmelado

Siuntinys Nr. 63 — $9.95
2 sv. 3 ozs. rūkytų lašinių
2 sv. 3 ozs. pilno riebumo sūrio
2 sv. 3 ozs. cukraus
2 sv. 3 ozs. ryžių
2 sv. (be 3 ozs.) kiaulinių taukų
2 sv. (be 2 ozs.) margarino
1 sv. kakavos
1 dėžutė (400 gr.) grietinės
1 sv. pieno miltelių
2 sv. degintos kavos
4 ozs. arbatos
½ sv. šokolado

Siuntinys Nr. 69 — $6.80
2 sv. 3 ozs rūkytų lašinių
1 dėžutė (385 gr.) sviesto
1 dėž. (415 gr.) kiaulienos mėsos
2 sv. 3 ozs. cukraus
½ sv. šokolado
4 ozs. arbatos
2 sv. degintos kavos

Siuntinys Nr. 71 — $5.20
2 sv. (be 2 ozs.) jautienos mėsos
1 dėžutė margarino (400 gr.)
1 dėžutė kakavos (228 gr.)
1 dėžutė kond. pieno (400 gr.)
2 dėžutės sardinkų
1 sv. degintos kavos
1 sv. ryžių
2 sv. kvietinių miltų
½ sv. šokolado

Siuntinys Nr. 73 — $4.60
1 dėžutė (180 gr.) margarino
1 sv. degintos kavos
3 ozs. (100 gr.) šokolado
5 ozs. (150 gr.) saldainių
2 sv. 3 ozs. avižinių dribsnių
1½ sv. kondensuoto pieno
1 sv. bičių medaus
1 dėžutė (288 gr.) kakavos
1 dėžutė sardinkų

Siuntinys Nr. 75 — $6.25
2 sv. (be 2 ozs.) rūkytų lašinių
2 sv. (be 2 ozs.) kiaulinių taukų
1 dėž. (400 gr.) kondens. pieno
1 dėžutė (400 gr.) margarino
2 sv. ryžių
1 sv. degintos kavos
½ sv. šokolado
1 dėžutė (228 gr.) kakavos

Siuntinys Nr. 77 — $6.90
2 sv. (be 2 ozs.) sviesto
2 sv. (be 3 ozs.) kiaulinių taukų
1 sv. kakavos
1 sv. šokolado
1 sv. ryžių
2 sv. 3 ozs. rūkytų lašinių

Siuntinys Nr. 80 — $4.60
2 sv. 3 ozs. rūkytų lašinių
2 sv. (be 3 ozs.) kiaulinių taukų
2 sv. (be 2 ozs.) margarino

Siuntinys Nr. 90 — $5.00
1 sv. 2 ozs. kiaulinių taukų
1 sv. 2 ozs. rūkytų lašinių
1 sv. 2 ozs. dešros
1 sv. 2 ozs. sūrio
1 sv. 2 ozs. degintos kavos
1 sv. 2 ozs. ryžių

Siuntinys Nr. 93 — $6.95
5 sv kiaulinių taukų
5 sv. degintos kavos.

Siuntinys Nr. 94
A. 5,5 sv. šokolado — $4.50
B. 8 sv. bičių medaus — $4.80
C. 5 sv. kakavos — $3.40
D. 10 sv. ryžių — $3.30
E. 10 sv. džiovintų slyvų — $3.60
I. 5,5 sv. margarino — $3.50

NAUJOS KNYGOS IR LEIDINIAI

DR. J. PRUNSKIS

Stasys Yla, **Marijos Garbė**, papildytas atspaudas iš "Aukos" Nr. 4, išleido L. T. Sielovados Sp. Skyrius, Kirchheim — Teck, 1949 m., pusl. 32.

Autorius yra kropštus spaudos darbininkas ir drauge didelis patriotas, taigi ir šiame leidinyje jis rūpestingai surinko istorinius duomenis apie Marijos garbinimą ankstyvoje krikščionybėje, viduramžiais, naujaisiais laikais, tačiau ypatingą dėmesį atkreipė į Marijos garbinimą Lietuvoje. Kalbant apie Marijos kultą Lietuvoje koncentruojamasi ne tiek į jo istoriją, kiek į lietuvių pamėgtąsias šventoves, kaip Šiluva, Aušros Vartai, Pažaislis, Žemaičių Kalvarija, suminimos kelios kitos vietos, ilgiau apsistojant prie Marijos apsireiškimo Girkalnyje. Kadangi veikalas išleistas tremtyje, tai poroje skyrelių kalbama apie Marijų Tremtinių Motiną. Pagaliau — trečioje dalyje — aiškinamas rožančius ir jo paslapčių prasmė. Gabus autorius, šio karo metu praturtintas giliomis kančiomis kacete (vokiečių kalėjime), gyvu stiliumi, įvesdamas savo naujus patyrimus, moka nusakyti lietuvio širdžiai artimus dalykus.

Gaila, kad leidinio tiražas taip mažas — tik 500 egzempliorių.

—o—

Tėvynės Sargas, II tomas, Nr. 2—3 (6—7), 1949 m., pusl. 192.

Šiuo savo turtingu leidiniu krikščionys demokratai pralenkia panašius leidinius kitados laisvoje Lietuvoje pasirodančius. Sutraukta apsčiai bendradarbių, aktualios ir įvairios temos, turtinga apžvalga, platus dėmesio plotas — kultūra, visuomenės gyvenimas, politika, socialiniai klausimai.

Pirmoje eilėje kun. V. Bagdanavičius, arkiv. Skvirecko kunigystės ir vyskupavimo sukakčių proga, rašo apie vyskupo visuomeninį pobūdį. Lietuvybės palaikymui J. A. Valstybėse labai prasmingas referatas J. Vaško, MIC: "Lietuvybė, Asmenybė ir kunigas". Autorius sugeba giliai dalykus įžvelgti ir logiškai juos pcpieriuje pertiekti; gaila, kad USA spaudoje neperdaug jo raštų tematyti.

Sprendžiant aktualius laisvės, bendrojo gėrio, nacionalizacijos ar korporacijos klausimus patiekiamos išsamios kitų šalių sociologų studijos. Bendrajai orientacijai, mums rodosi, kiekvienam svarbu žinoti katalikų nusistatymas nacionalizacijos (turtų nusavinimo, pravedant socialines reformas) klausimas. Šiuo reikalu pasinaudojant "La Documentation Catholique" studija, Katalikų Bažnyčios nusistatymas taip formuluojamas: "1. Bažnyčia nacionalizacijos iš esmės neatmerkia, bet atmeta jos piktnaudojimą. 2. Įmonių nacionalizacija kai kuriais atvejais yra ne tik leistina, bet ir pageidautina. 3. Tad apskritai imant, valstybė tam tikras įmones privalo nacionalizuoti, ir būtent tas, kurios, būdamos privataus kapitalo rankose, yra panaudojamos kaip eksploatacijos priemonė arba kurios yra priešingos bendrajam gėriui. 4. Nacionalizacija nėra nei pirmoji, nei vienintelė priemonė valstybės rankose, kuria ji gali kolektyvinę nuosavybę priversti atlikti savo socialinį uždavinį ir tarnauti bendram gėriui. 5. Perdėta nacionalizacija gali paaštrinti, vietoj sušvelninusi arba panaikinusi, mechanišką bendro gyvenimo ir darbo pobūdį. 6. Reikia sutvarkyti ir suormuoti ne tik produkciją ir turtų paskirstymą, bet taip pat garantuoti ir apsaugoti žmogaus asmens vertę ir nepriklausomybę nuo bet kokios priespaudos kaip ekonominės taip ir politinės, nesvarbu ar ji grėstų iš privataus kapitalo, ar iš pačios valstybės pusės."

Kaip matome, mūsų krikščionys demokratai, savo organe skelbdami tas idėjas, yra labai pažangūs ir radikalūs socialinių reformų srityje.

Toliau — žurnale duodama išsami studija apie krikščionybę ir politiką, apie sukaktuvininką vysk. Būčį ir mirusįjį pulk. Laurinaitį, patiekiant įdomią jo vadovautų kovų analizę.

Duodama plati apžvalga religijos ir visuomeniniais klausimais ir patiekiami svarbūs praeities dokumentai Lietuvių Krikščionių Demokratų partijos istorijai nušviesti.

Taigi — šis leidinys turiningas, įdomus ir daugeliui rekomenduotinas. Jį galima gauti pas Dr. jur. V. Šimaitį, 5705 S. Richmond St., Chicago 29, Ill.

— o —

Aidai, Nr. 1, 1950 m. Sulaukėme pirmojo "Aidų" numerio J. A. Valstybėse. Tai gilus ir turiningas kultūros žurnalas, kokio Amerikos lietuviai dar neturėjo. Jų vyriausias redaktorius Antanas Vaičiulaitis panaudojo savo talentą ir pažintis sutelkdamas rinktinių mūsų intelektualų būrį. Redakcinis kolektyvas turi labai stiprių pajėgų, kaip Dr. Aistis, Dr. Andriekus, Brazdžionis, Girnius, Dr. Grinius, Dr. Grauslys, Dr. Pakštas, Dr. Kučas, Pažemeckas, Dr. Šapoka, Stočkus, Vaškys, OFM. Tai, taip sakant, mūsų intelektualų smetonėlė. O kai meninei priežiūrai atėjęs dail. T. Valius, tai suprantama, kad žurnalas išėjo ir turiniu svarus ir išvaizda patrauklus.

"Aidai" yra paženklinti gilia Lietuvos meile. Kaip įžangos žodyje vyr. redaktorius sako:

— Ne į mūsų kaktas, bet į mūsų širdis, į pačią mūsų amžinąją sielą yra išdeginta žymė: Tu esi lietuvis! Šisai žodis, brangiausias iš visų, ant mūsų pečių deda pareigą, nuo kurios mūsų negali atleisti nei jokis žmogus, įstatymas, net nei pati mirtis.

Pirmuoju straipsniu eina mūsų istoriko Dr. Z. Ivinskio, besidarbuojančio Vatikane, studija apie Šventuosius Metus. Toliau — prof. K. Pakštas atkreipia dėmesį, kad įsigali nauji pradai valstybių riboms atstatyti: sugrąžinti tautoms senąsias, nesudraskytąsias tėvynes, kaip tą matome Izraelio, Lenkijos atvejuje. Tas duoda naujų vilčių ir Lietuvai. Naujais daviniais pasiremdamas, prof. Pakštas apskaičiuoja, kad Lietuva dabar užima 25,172 kv. mylių plotą ir gyventojų 1948 m. gale turėjo apie 2,700,000.

Toliau "Aiduose" yra patrijotinis Vydūno straipsnis, nuotaikinga Vaičiulaičio novelė, Žilevičiaus studija apie V. Kudirką kaip muziką, Dr. inž. J. Gimbuto išsamus straipsnis apie lietuviškos architektūros kūrimą atstatant Lietuvą. Jisai pranašauja Lietuvai daugiau mūrinę statybą ir nori įvesti daugiau lietuviškos ornamentikos.

Studijos paįvairintos Nilūno, Baltrušaičio, Stelingio poezija bei Augiaus, Petravičiaus, Kasiulio paveikslų reprodukcijomis ir kitomis iliustracijomis. Turtinga literatūros, meno, mokslo, religinio, visuomeninio gyvenimo apžvalga, kur kai kurie straipsniai paruošti Šapokos, Pažemecko ir kitų mūsų vadovaujančių kultūrininkų.

"Aidai" savo minties gilumu, temų įvairumu, iliustracijų meniškumu pralenkia daugelį tos rūšies amerikoniškų žurnalų. Jie visų pirma skirti mūsų šviesuomenei, ir lietuvis intelektualas, kuris jų neskaitys, negalės pasakyti, kad jisai pakankamai seka mūsų tautos kultūrinio gyvenimo pažangą. "Aidų" adresas: Kennebunk Port, Maine.

—o—

"Lietuvių Dienos", 1950 m. sausio mėn., Nr. 1, pusl. 22.

Saulėtu veidu sutinkame visiškai naują, iliustruotą žurnalą "Lietuvių Dienos". Žurnalas "N. Romuvos" formato, ir jo leidėjas A. Skirius irgi kitados dirbęs "N. Romuvoje". Redakcijos personale — patyrę vyrai: J. Vitėnas, o angliška dalį redaguoja M. Stark, gi redaktorius-dailininkas yra P. Puzinas. Turi redakcijos atstovus: Baronas (Chicago), Rocevičius (Cleveland), Valiukas (Dayton), Volertas (Philadelphia).

Buvęs Lietuvos kariuomenės vadas gen. Raštikis pirmajame straipsnyje įdomiai sprendžia karo ir taikos klausimą, pramatydamas artėjantį karą.

Rikiuodamos dabarties frontus "Lietuvių Dienos" duoda pasikalbėjimą su ALT pirmininku L. Šimučiu. Sukakties proga V. Bakūnas rašo apie Klaipėdą, vadindamas ją Lietuvos Gibraltaru. Lietuvos konsulas J. J. Bielskis duoda atsiminimus, kaip buvo steigiama Lietuvos atstovybė Amerikoje. Patrijotinėmis temomis bei meno ir teatro klausimais rašoma anglų kalba. Duodamas fragmentas, anglų vertime, iš Ramono "Kryžių".

Partizanų daina, Rutkūno poezija, Orintaitės eilėraštis — gražus paįvairinimas. O jau paveikslų, meno reprodukcijų tiek, kiek nė viename kitame lietuviškame žurnale nerasi. Ištisas pirmas puslapis pašvęstas paveikslui lietuvaičių tautiniuose drabužiuose, Pittsburgho gamtoje. Dvi spalvos viršelį daro dar patrauklesnį. Taigi "Lietuvių Dienos" yra nebe Kalifornijos, bet visų lietuvių žurnalas. Jisai bus malonus ir naudingas laiko praleidimas skaitytojui bei gražus papuošalas šviesaus lietuvio salione ant staliuko.

Reikia pasidžiaugti atsirandančiais spaudos mecenatais: "Aidų" pirmojo numerio išleidimą parėmė Waterburio lietuviu parapija, vadovaujama kun. J. Valantiejaus, o "Lietuvių Dienų" pirmoji garbės leidėja — Emilija Šliakienė.

Linksma siela yra apaštalė, kuri patraukia žmones prie Dievo, tiems žmonėms pavaizduodama, kokią permainą atneša Dievo esimas žmoguje.

— P. Bernadot

— o —

Nugalėti save, kad galėtumei atsiduoti Meilei — tai paskutinis dieviškojo ir žmogiškojo mokslo patarimas. **— Lacordaire**

VIETOS KULTŪRINIAI REIKALAI

DR. K. MATULAITIS

Įvairiaspalvis Gyvenimas

Niekas neabejoja, kad visi lietuviai, kur jie bebūtų, privalo atminti Rusijos vergijon patekusius tėvus, brolius, sesutes, privalo negailėti aukų nei pastangų, kad kruvinąjį okupantą priverstų pasišalinti iš pamiltos Lietuvos. Šis reikalas yra labai svarbus ir jo negalime pamiršti.

Greta to, gyvendami laisvės šalyje, stengiamės patenkinti ir savo ir kitų lietuvių tiek ekonominius, tiek mokslinius bei kultūrinius reikalus. Brolių nelaimės poveikyje, Amerikos lietuviai susilaukė stambaus lietuviškos šviesuomenės būrio. Metai nepraėjo, ir atkuto, pagyvėjo lietuviškas kolonijų, parapijų gyvenimas. Praeis kiti metai, ir išnyks pradžioje pasitaikiusieji nesklandumai nes jie ir dabar nyksta. Ir nuolat augantieji vietos kultūriniai, mokslo, meno, spaudos, organizacijų reikalai privalės susilaukti tinkamo mūsų dėmesio. Pro juos negalėsime praeiti abejingi. Juk kai Lietuva laisvę atgaus ir atkurs nepriklausomą gyvenimą, ne visi Amerikos lietuviai, tiek pirmiau čia gyvenusieji, tiek šiais dviem metais atvykusieji, griš Lietuvon. Verta todėl šiais kultūriniais reikalais sielotis, juos spręsti.

Nuostabios Svajonės

Be svajonių negema mintis, noras, ryžtas ko nors geresnio atsiekti. Ir pasiryžėliams svajonės įsikūnija.

Pavyzdin: praleidome šaunų "Draugo" koncertą. J. Pr., apie jį rašydamas, patiekė dvi žiūrovų svajones: "Ar tik nebus jau lietuviams atėjęs laikas Chicagoje pradėti organizuoti lietuvišką operą. **"Draugo"** koncertams reikia erdvesnės salės''.

Ir opera ir erdvesnė salė yra geri dalykai. Jei apie tai daugiau kalbėsime, planuosime, — galim jų susilaukti. Kita giliai puoselėjama svajonė, — tai sukurti Amerikoje lietuviškąjį aukštojo mokslo židinį. Prieš vienuolika metų tą mintį viešai pareiškė pamokslininkas liepos 4 d. iškilmėse Marianapolyje. Ji buvo kitų pakartota, pasidžiaugta. Bet tada negalėjo ji įsikūnyti.

Atvykus Amerikon mokslininkams broliams Biržiškoms, "Lietuviškosios Enciklopedijos" redaktoriams viešai buvo pasvajota, kad bus galima atgaivinti tą didelės vertės mokslinį darbą.

Lietuviškos knygos leidėjai svajoja, kad pajėgs suorganizuoti tris tūkstančius pastovių knygos rėmėjų, kad galės apmokėti tinkamai rašytojus, kad galės pasiekti su knyga tolimiausius lietuvių gyvenamus kraštus.

Chicagos lietuviai jau nuo 1926 metų svajoja, ir tam pagrindą davė arkiv. Jurgio Matulevičiaus atsilankymas ir jo pažadas, kad Tėvai Marijonai įkurs berniukams auk štesniąją mokyklą (High School).

Taigi, turime gražių svajonių ir greta to nuolat augančių reikalų.

Įamžinkime Savo Vardą

Pastarąją 24 metų svajonę yra pasiryžę įkūnyti visi tie, kurie padeda marijonams dirbti, veikti, žodžiu, jų **bendradarbiai.** Nuo keleriu metų tas ryžtas auga, garsėja ir plinta. Pernai jis galingai prasiveržė bendradarbių metiniame seime. Atrodo, kad šiemet, atatinkamoms komisijoms kliūtis pašalinus, bus užsimota didingų darbų pradžiai šūkiu **"Įamžinkime arkivyskupo Jurgio Matulevičiaus ir lietuvių Amerikoje vardą",** pastatydami visus reikalingus kultūriniam darbui pastatus. Jie nebus sukurti vieneriais metais. Tai nėra galima padaryti. Bet per kelerius metus vieningai padirbėję, galime sulaukti ir erdvios koncertams salės, ir knygoms leisti moderninės spaustuvės, ir 400 vaikinų aukštesniosios mokyklos, ir visų kitų mūsų svajonių įsikūnijimo.

Tėvų Marijonų Bendradarbių 23 seimas įvyks **kovo 5 d.,** Aušros Vartų parapijos bažnyčioje, Chicagoje. Prasidės pamaldomis 10 val. ryte.

ĮDOMIOS, SVARBIOS PASKAITOS

Sunkus, neįprastas darbas, gyvenimo vargai lengvai atšipina žmogaus dvasią. Žmogus visai susmenga į žemę, besirūpina tik duonos kąsniu ir poilsiu. Tas pavojus gresia kone visiems mūsų ateiviams į šitą kraštą. Tuo tarpu, atrodo, dar tebesame pilni minčių, problemų, esame dar linkę tartis, pasiginčyti, eiti į susirinkimus. Tam mūsų dvasios gyvumui palaikyti, neleisti užtrokšti mumyse kilnesniesiems jausmams ir troškimams, duoti progos išdiskutuoti svarbius gyvenimo klausimus, Tėvai Jėzuitai, maloniai kviečiant gerbiamiems klebonams, rengia eilę paskaitų tema: "Tobuloji asmenybė moderniškojo gyvenimo sukūriuose". Paskaitos taikomos profesijonalams, inteligentams, studentams ir visiems prasilavinusiems bei dvasinės kultūros reikalais susidomėjusiems asmenims.

Šią savaitę paskaitos bus:

Vasario 9 d., ketvirtadienį, 7:30 val. vak. Marquette Parko mokyklos patalpose;

Vasario 10 d., penktadienį, vakare po pamaldų Indiana Harbor, Ind., mokykloje;

Vasario 17 d., penktadienį, 7:30 val. vak. Šv. Jurgio parapijos mokykloje.

Kviečiame kuo skaitlingiausiai dalyvauti.

— Tėvai Jėzuitai

Dar gavome keletą "Atžalyno" išleistų Lietuvos vaizdų albumų

LIETUVA ŠALIS MANO BRANGIOJI

Yra paaiškinimai anglų kalboj. Tinka kaip reprezentacinė dovana svetimtaučiams. Gražus stalo papuošalas.

KAINA $1.00

Pinigus prašome siųsti kartu su užsakymu. Užsakytus albumus pasiunčiame paštu.

DRAUGAS
2334 So. Oakley Avenue
CHICAGO 8, ILL.

CLASSIFIED. HELP WANTED ADS

BUSINES SERVICES

BIG SAVINGS
BIG DISCOUNT
on radios, Televisions, Refrigerators, Washing Machines and furniture.
See us before you buy.
We also have a few used refrigerators, washers and vacuum cleaners priced as low as $15.— Come in to the top house for values and see for yourself.
MES PAIMSIME SENĄ JŪSŲ PREKĘ IŠKEITIMUI
A. C. Novak & Sons
3428 West 63rd St.
Tel. REpublic 7-2650
CHICAGO 29, ILL.

SILK SCREENING
Open Time. First Class Work. On Plastic Grass, Fabric, Cardboard and Paper. Free Estimates.
CENTRAL SCREEN PRINT.
1313 W. Randolph St.
TAylor 9-7042

Where Old Friends Meet,
JIM and GEORGE HRUBY
EAGLE'S INN
8705 Ogden Ave.
LYONS, ILLINOIS
Phone LYONS 9871.

PAGRINDINIAI STALIAUS DARBAI
Gonkos, Langai, Mūr. Siding'ai, Garažai, Pramogų Kambariai, Viškos, Butai, Tvoros ir tt. Priimami ir mažesni darbai.
Įsigykite mūsų kainaršti pirma. Dykai apskaičiuojame.
Tel. PRospect 6-1238

REAL ESTATE

RESTORANAS PARDAVIMUI
Pelninga vieta. Fabrikų rajonas. Harrison — Cicero apylinkė. Nebrangi nuoma. 4 metų sutartis. Puiki proga dviem pusininkams. Įkainuota pardavimui. Tel. NEvada 8-9777 arba po 6 val. vak. šaukite Olympic 2321—R

5416 S. MORGAN ST.
Today's Best Buys.
This is the bldg. for you. Its spaciousness and extra rooms are a must. 2 story brk, enclosed porch, 6 and 7 rooms with 4 bedrms. Redwood combination, screen and storm windows all around. Rent 6 rms. at $70.00 per mo. Imm. poss. of 7 rm. apt. Steam stoker Ht. Price $14,000, $3,000 or $4,000 cash will be sufficient, or may consider trade for bridgeport property.
Near 31st St. and Wallace
3 apts and store with new front, stm. Ht. Price $21,000.
33rd and Lowe.
4 flat brick $12,000
Near 28th and Emerald
4—4's stm. Ht. stoker Modern Baths $12,500.
Remember to always buy what you want at the price you can pay, on terms you can afford.
VICTOR STRMIC
541 WEST 31st STREET
CAlumet 5-8774

DVIEJŲ BUTŲ po 6 KAMB. Murinis Namas Pardavimui
Vandeniu apšildomas.
Vienas butas dabar yra tuščias. 2 automobilių garažas. 7023 South Rockwell St. Pardavimo priežastis— liga. — Raktas randasi adresu: —
7015 S. ROCKWELL ST.
Tel. HEmlock 4-0379

Parduodamas 3 aukštų mūrinis namas, 2—5. 1—6. Parduodamas nebrangiai už teisingą pasiūlymą.
3757 S. CALIFORNIA AVE.
Šaukite savininką Dobrowolski
CHesapeake 3-2748

4 BUTŲ MEDINIS NAMAS PARDAVIMUI
Galima užimti 2 butus.
3310 South Union Avenue
Pasimatykite su Mr. J. Mozeris,
3236 So. Halsted St.
CAlumet 5-4118

PARDUODAMAS MŪRINIS NAMAS
Pietvakariniame kampe.
Įvairių biznių apylinkėje.
2 krautuvės.
gyvenamieji kambariai viršuje.
Geros pajamos.
Savininkas nebrangiai parduos.
Pašaukite: —
POrtsmouth 7-0586

PIETRYČIŲ KAMPAS 117TH & LEAMINGTON AVE.
Vienas akeris
(netoli Cicero Ave.)
237ft. priekis x 134 ft.
Pardavimo priežastis — liga.
Savininkas parduos nebrangiai.
Pašaukite: — CANAL 6-5776

Užsisakykite 'Draugą'

"DRAUGO"
SKELBIMŲ SKYRIUS
ADVERTISING DEPARTMENT
"Draugas" Agency
23 E. Jackson Blvd.
WEbster 9-3196

WANTED — VYRAI IR MOTERYS

REIKALINGA
VIRĖJAS arba VIRĖJA
VICTORIA RESTAURANT
2407 W. 47TH STREET

HELP WANTED — MOTERYS

GRADUATE REGISTERED
4 — NURSES — 4
Excellent salary and living conditions. PLUS Maintenance & Uniforms Laundered.
7 A.M. to 3 P.M. — Apply at once
MONMOUTH HOSPITAL
Monmouth, Ill.

Learn Real Estate Business
Old estb. firm has openings; no exper. nec.; lib. commission while learn.
O. M. CRANE;
Rm. 1025, 111 W. Washington St.

PARDAVIMUI

PIRKITE IS LIETUVIO
Vartotus grožio saliono įrankius, chromo kėdes, sukamąsias kėdes, plaukų džiovintuvus, stalelius ir shampoo indus. Nauji įrankiai. Manor Beauty Supply Co., 3037 W. 59th St.,
Tel. GRovehill 6-3616

FOR SALE —
Greeting card case with cards; small show case; dress rack; hat case; one wall case, one Holly bed, springs and mattress, one millinery wall case, one electric fan.
Call COlumbus 1-6896

STORY and CLARK
Spinette piano for sale
(New) original cost $900.
Make offer—call
BIshop 7-2487

120 BASE
Italo-American Accordian
1—1 switch,
Red and Green $175 or best offer.
Excellent condition.
Call — EVerglade 4-9277

MISCELLANEOUS FOR SALE
Delux. Bendix washer in excellent condition, like new $125.00 or make offer.
CALL: —
MErrimac 7-5104

BUICK '42 SEDANETTE
Special fully equipped.
Very clean and good looking. Sacrificing.
11648 SOUTH SANGAMON
WAterfall 8-6724

LEAVING CITY
Sacrificing four rooms of beautiful furniture.
CALL: —
ESsex 5-0215

SOLOVOX
Practically new;
reasonable Call—
VIRGINIA 7-3102 days
or FRONTIER 6-3141 evenings.

Leaving City
CHRYSLER '49 — 4 door sedan; fully equipped. White wall tires, safety rim, low mileage. Beautifully kept. A special built car for an executive.
CALL AT:—
4304 N. ASHLAND AVE.

PRANEŠIMAS:

DR. B. MINDLIN
skelbia
Naujojo Ofiso Atidarymą
703 WEST 26th STREET
Virš Rafael's Drug Store
Tel. DAnube 6-2135.
Skambinkite šiandien susitarimui.
Uždaryta trečiadieniais.

REAL ESTATE

BUNGALOW
Modern 7 Rm. 4 Bdrms
H. W. Ht. Auto. Hot Water. Tank, Garage.
Vic Garfield Blvd. and Wood St.
Cal for Appt.
PRospect 6-0426

PROGOS — OPPORTUNITIES

UŽKANDINĖ PARDAVIMUI
su visais naujais įrengimais iš nerūdijančio plieno. Formica ant stalų ir baro. Pelningas biznis. Nuoma $50. 5 metų sutartis. Įkainuota pardavimui. Pardavimo priežastis— liga.
2447 W. 69th STREET
Tel. GRovehill 6-9504

MAISTO PRODUKTŲ ir VAISIŲ —daržovių krautuvių pardavimui
Šaldytas maistas, ledai. Gerai įrengta. Netoli dviejų gimnazijų. Nuoma $75. Apšildoma. Gera sutartis. Moderniškas įrengimas. Įkainuota pardavimui. Pardavimo priežastis — kiti interesai. 208 South Kedzie Ave., Tel. Van Buren 6-5758.

SANDWICH (SUMUŠTINIŲ) PARDUOTUVĖ
pelningoje tavernoje. Nuoma $50. Higgins & Milwaukee apylinkėje. Įkainuota greitam pardavimui. Pardavimo priežastis — liga.
MR. FRED KELLER.
Tel., AVenue 3-9863

Maisto produktų ir vaisių—daržovių krautuvė pardavimui. 5 gražūs kambariai. Nuoma $65. Ilga sutartis. Moderniškas įrengimas. Geros prekės. Įkainuota greitam pardavimui. Pardavimo priežastis — liga.
5011 S. ABERDEEN AVE.
Tel. DRexel 3-3361

VALYKLA, SIUVYKLA,
Kailių dirbtuvė
Pardavimui.
Pilnai įrengta. Moderniškas įrengimas. Nebrangi nuoma. Pardavimo priežastis — kiti interesai.
Tel. ESsex 5-0060

TAVERNA PARDAVIMUI
Su mūriniu namu arba be jo. 4 kamb. butas ir vonia — užpakalyje. 4 butai po 4 kamb. viršuje. Karšto vandens šiluma. Pelninga vieta. Moderniškas įrengimas, televizija. Geras įrengimas. Ant Cermak Rd., netoli Damen Ave. Įkainuota pardavimui.
VIrginia 7-6841

Novelty and shower decor. business. Good going business. Well stocked. Womens and mens clothing, toys, greetin cards, etc. Nice living quarters in rear. Reasonable rent — Good lease. Near two theatres. Priced for quick sale. Other interests.
3623 W. Chicago Ave. AVenue 3-9847

RESTORANAS — KONCESIJA
Nemokama Nuoma, Šiluma, Karštas Vanduo ir Pilnai Eelektriniai Įrengtas. Tikras Pinigų Gamintojas. Ideali Vieta Dviems Įkainuota Pardavimui. Priežastis Liga. Tel. AVe. 3-7699

Grosernė, Mėsos Parduotuvė ir Užšaldyto Maisto Moderniškas Įrengimas Tikras Pinigų Gamintojas.
Prieinama Nuoma, Gera Nuomos Sutartis. Apkainuota Skubiam Pardavimui. Pardavimo Priežastis — Kiti Interesai. 948 No. Orleans St.
Tel. WHitehall 4-9617

HAMBURGER — GRIL
Excellent location. Modern fixtures. Rent $60. Steam heat. Sacrifice $2,000. for quick sale. Due to illness.
DIVERSEY 8-8605
or ARDMORE 1-4119

TAVERNA PARDAVIMUI
Puiki apylinkė. Elektriniai šaldytuvai, naujas direct draw, televizijos aparatas. Nuoma $50. 3 1/2 metų sutartis. Parduoda už $3,400. Apleidžia miestą.
535 WEST 37TH STREET
Tel. LIvingston 8-9514

GROCERY, MEAT MARKET,
Frozen Foods. Established 15 years. Doing over $1,500 weekly. Modern equipment, well stocked. Reasonable rent. Good lease.
Priced to sell. Retiring.
410 E. 63rd St., NOrmal 7-7788

FOOD SHOP
Good going business. Self service. Modern fixtures. Reasonable rent.
Good lease. Priced to sell.
Can't handle alone.
6100 MILWAUKEE AVE.
NEwcastle 1-5150

Modern Woodworking Shop
Has spare time for Fabrication and assembly of wood parts. Recreation Shop 228 N. La Salle Randolph 6-4814. Also will Sell Canastai Poker and Bridge tables. Surplus stock at reduced prices. By mail only.
Write Box D-173

TAVERN FOR QUICK SALE
With or without 3 sty. Brick Bldg. 4—4 Rm. Flats upstairs, also 4 Rm. Flat in Rear of Tavern. H. W. Heat. 2 car brick garage. Well Established. Doing Good Bus. Mod. Fixts Telev. P.A. System. Sac. $15,500, Due to illness.
VIrginia 7-6841

SANDWICH SHOP
4 Nice Living Rooms Including Furniture. Busy corner location, Rent $40. Good Lease Fully Equipped. Sacrifice $2,750. For quick sale. Due to other interests.
884 N. MARSHFIELD AVE.

"ATŽALYNAS" IR LINKSMIEJI BROLIAI DALYVAUS SPORTININKŲ PARENGIME

Ateinantį šeštadienį, vasario 11 d., Cicero lietuvių sporto klubas ruošia didelį vakarą, kurio programą išpildys žinoma lietuvių vaidintojų grupė "Atžalynas" ir visų labiausiai mėgstami juokdariai — Linksmieji Broliai.

"Atžalynas" šį kartą pasirodys su nauju, Al. Barono paruoštu veikalu — "Moliniai milžinai". Šiam veikalui medžiaga imta iš Dr. V. Kudirkos raštų, todėl jo dvasia yra perdėm lietuviška ir labai artima prie širdies. Vaidina patys geriausi "Atžalyno" artistai, vadovaujami talentingo režisoriaus J. Blekaičio. Sceną puoš puikios dail. Alb. Bielskio paruoštos dekoracijos.

Antruoju dalyku eis tikrai linksma ir graži programos dalis, kurią atliks Linksmųjų Brolių kolektyvas. Čia bus gera proga išgirsti dar niekur negirdėtų dainų ir kupletų, o taip pat ir kitokių linksmybių. Sakoma, kad juokų bus tiek daug, kaip niekur iki šiol.

Programos pradžia 7:30 v. vak. Šv. Antano parapijos salėje, 1500 S. 49 Ct. Nuo 10 val. vak. bus smagūs šokiai, kuriems gros geras orkestras net iki vėlyvos nakties. Norintieji atsigaivinti čia ras skanių gėrimų, valgių ir kt.

Įėjimas $1. Įsigijęs bilietą galės laimėti vertingą daiktą. — Edv.

VASARIO ŠEŠIOLIKTOSIOS MINĖJIMAS

PITTSTON, Pa. — Nuo 1935 m. kasmet čia iškilmingai paminimas Lietuvos nepriklausomybės paskelbimas.

Šįmet paminėjimas įvyks vasario 19 d. vakare Lietuvių Piliečių Klubo svetainėje, 91 N. Main St.

Minėjimo programa bus įvairi ir turininga.

Pakviesti kalbėtojai, iš tremties atvykę Dr. Bronius Kazlauskas ir Dr. Bieliauskas.

Kalbą pasakys ir kun. Jonas Kasakaitis.

Lietuviams gerai žinomas buvęs kongreso atstovas adv. Daniel Flood užkviestas kalbėti ir prisiminti apie Lietuvą, už kurios laisvę ir gerovę jis kovojo J. V. kongrese.

Miesto mėras Allardice irgi dalyvaus programoje.

Dainuos Šv. Kazimiero parapijos choras, vadovaujamas muz. Broniaus Voverio.

Pasižymėjęs meno mėgėjas Stasys Šakočius su savo grupe stato įspūdingą scenos vaizdą "Laisva Lietuva".

Tikima, kad lietuviai į šį parengimą gausiai atsilankys ir parodys užuojautą pavergtai Lietuvai ir tremtyje vargstantiems lietuviams.

Įėjimas dykai.

— A. Galinskas

S. Sužiedelis – "Darbininko" Redaktorius

BOSTON, Mass. — Nuo sausio 23 d. Simonas Sužiedelis pakviestas "Darbininko" redaktoriaus pareigoms.

S. Sužiedelis yra baigęs istorijos ir pedagogikos mokslus Kauno universitete ir gilinęs savo studijas Rygoje. Nuo 1927 m. dirbo įvairiose gimnazijose (Rygoj, Kėdainiuose, Hanau) ir Kauno universitete. Yra rašęs į įvairius laikraščius beletristikos, publicistikos straipsnius bei eilėraščius ir dirbęs laikraščių redakcijose. Prieš metus atvykęs Amerikon. Čia dirbo miške, kepykloje, batų ir gumos fabrikuose.

Nepriklausomoje Lietuvoje yra parašęs šias knygas: "Vytautas Didysis ir jo žygiai", 1935 m.; "Kautynės ties Šiauliais 1236 m.", 1936 m.; "Lietuvos ir Livonijos konfliktas 1556-1557", 1938 m.

Tremtyje parašė veikalėlį "Šv. Kazimieras", kurį išleido Delegatūra 1947 m. Be to, važinėdamas po stovyklas skaitė paskaitas ir dalyvavo suvažiavimuose.

— J. L-kas

Studentų Referatai

Lietuvos studentai dabar turi rašyti rašomuosius darbus taip pat kolchozinėmis temomis — apie kolchozų statybą, planavimą, kolchozinio jaunimo auklėjimą ir pan.

SKELBKITĖS "DRAUGE"

Antradienis Yra Pasimatymų Vakaras

(VASARIO 14 D.)

Nereikia priminti, kad Valentine's Day (Mylimųjų diena) šįmet yra antradienį. Neužmirštama yra ši sentimentali diena prisiminimui žmonų, motinų ir mylimųjų su gėlėmis.

Gėlininkai pranešė, kad šįmet turi daugiau gėlių negu pernai.

Chicagos gėlių augintojai turi pakankamą skaičių pagelbininkų ir pažada mums puikų patarnavimą pardavime spalvingų gėlių.

Užsisakykite anksti.

— (Skelb.)

Atgaivins Kuopą

ROSELAND. — Čia prieš keletą metų sustojo veikusi Lietuvos Vyčių 8-toji kuopa. Atvykus tremtinių ir pagausėjus lietuviškai šeimai, daromi žygiai, kad kuopa būtų atgaivinta. Toks roselandiečių nusistatymas yra sveikintinas.

Lietuvos vyčiai kviečia visus, seniai čia atvykusius, čia gimusius ir tremtinius, į bendrą darbą. — Bz.

Suprasti kentėjimą, jį priimti ir paaukoti — juk tai yra džiaugsmo šaltinis. — R. P. Panici

—o—

Gera nuotaika yra užkrečiama, ir linksmumas yra užkariaujantis. — Courtois

SUSIRINKIMAI

MARQUETTE PARK. — TT. Marijonų bendradarbių 5-to skyriaus svarbus susirinkimas įvyks penktadienį, vasario 10 d., 8 v.v. parapijos svetainėje, tuoj po pamaldų. Atsilankys kun. Dr. V. Andriuška, MIC. Po susirinkimo bus vaišės. Nariai prašomi gausiai dalyvauti susirinkime.

—Valdyba

Tremtinių šeštadienio suėjimas įvyksta vasario 11 d. 7 v.v. Vyčių salėje, 2451 W. 47 St.

ALT sekretorius Dr. P. Grigaitis daro pranešimą: "Kas nuveikta ir kas reiktų nuveikti Lietuvos laisvinimo byloje".

—LTD Valdyba

Lietuvių veterinarijos gydytojų tremtinių susirinkimas įvyks vasario 12 d. 3 val. p.p. Tremtinių Namuose (2244 W. 23 Place), į kurį kviečiami atsilankyti visi lietuviai tremtiniai vet. gydytojai, ypač gyvenantieji Čikagoje ir jos apylinkėje.

1948 m. vasarą Augsburge įvykusio paskutiniojo lietuvių tremtinių vet. gydytojų suvažiavimo šrinktoji draugijos valdyba įgaliavo šį susirinkimą sudaryti Čikagoje naują draugijos valdybą, kuriai bus pavestas tolimesnis draugijos reikalų tvarkymas.

Dr, St. Jankauskas,
Valdybos Pirmininkas

Kas gi yra gyvenimas? Tai kryžiaus kelias, kurs, tačiau, veda į Dangų. — P. Brenier

NUO UŽSISENĖJUSIŲ
Skaudančių Žaizdų
IR ATVIRŲ ODOS LIGŲ

Tie, kurie kenčia nuo SENŲ, ATVIRŲ ir SKAUDŽIŲ ŽAIZDŲ, jie negali ramiai sėdėti ir naktimis miegoti, nes jų užsisenėjusios žaizdos niežti ir skauda. Kad pašalinti tą niežėjimą ir skaudėjimą senų atvirų ir skaudžių žaizdų, uždėkite LEGULO Ointment. Jų gydomos ypatybės palengvins jūsų skaudėjimą ir galėsite ramiai miegoti naktį. Vartokite jas taipgi nuo skaudžių nudegimų. Jos taipgi pašalina niežėjimą ligos vadinamos PSORIASIS. Taipgi pašalina peršėjimą ligos vadinamos ATHLETE'S FOOT, sustabdo džiovinimą odos ir perplyšimą tarpirščių. Jos yra tinkamos vartoti nuo **džiūstančios ir suskilusios odos.** Jos yra geros gyduolės nuo visų išviršinių odos ligų. LEGULO Ointment suteiks jums pagalbą nuo nuvargusių, perštamų ir niežinčių kojų. Legulo Ointment yra parduodamas po 75c., $1.25 ir $3.50. Pirkite vaistinėse Chicagoj ir apylinkėse arba atsiųskite money orderį į —

LEGULO, Department D
4847 W. 14th St., Cicero 50, Ill.

Perskaitę "Draugą", duokite jį kitiems.

LIŪDĖSIO VALANDOJ
Šaukite
MAŽEIKA & EVANS
LAIDOTUVIŲ DIREKTORIAI
6845 So. Western Ave. 3319 Lituanica Ave.
PRospect 6-0099 YArds 7-1138—7-1139
Tiems kurie gyvens kitose miesto dalyse gausime koplyčią arti jūsų namų

NULIŪDIMO VALANDOJE KREIPKITĖS PRIE
ANTHONY B.
PETKUS
LAIDOTUVIŲ DIREKTORIUS
DVI MODERNIŠKOS KOPLYČIOS
JŪSŲ PATOGUMUI:
1410 So. 50th Ave., Cicero, Ill.
Telefonas TOWNHALL 2109
6812 So. Western Ave., Chicago, Ill.
Telefonas GRovehill 6-0142
Mūsų patarnavimas yra greitas, mandagus ir jūsų finansiškam stoviui prieinamas.

SEKANTIEJI YRA NARIAI CHICAGO LIETUVIŲ LAIDOTUVIŲ DIREKTORIŲ ASOCIACIJOS

Ambulansu patarnavimas yra teikiamas dieną ir naktį. Reikale, šaukite mus.

Mes turime koplyčias visame Chicagos ir Roselando dalyse ir tuojau patarnaujam.

LACHAWICZ ir SŪNAI
2314 W. 23rd PLACE Phone: VIrginia 7-6672
10756 S. MICHIGAN PUllman 5-1270

PETRAS P. GURSKIS
659 WEST 18th STREET Phone SEeley 3-5711

ALFREDAS VASAITIS
1446 So. 50th Ave., Cicero, Ill. Tel. Olympis 1003

POVILAS J. RIDIKAS
3354 S. HALSTED ST. 710 W. 18th STREET
Telphone: YArds 7-1911

LEONARDAS L. BUKAUSKAS
10821 S. MICHIGAN AVE. Phone: PUllman 5-9661

ANTANAS M. PHILLIPS
3807 S. LITUANICA AVE. Phone YArds 7-4908

JULIUS LIULEVIČIUS
4348 So. California Ave. Phone LAfayette 3-3572

LEONARDAS A. EZERSKIS
1646 West 46th St. YArds 7-0781

SENIAUSIOS IR MODERNIŠKIAUSIOS
Laidotuvių Įstaigos
JOHN F. EUDEIKIS
LAIDOTUVIŲ DIREKTORIUS
AMBULANCE DIENĄ IR NAKTĮ
4605-07 South Hermitage Avenue
Tel. YArds 7-1741 – 7-1742
4330-34 South California Avenue
Tel. LAfayette 3-0727
TRYS MODERNIŠKOS AIR-CONDITIONED KOPLYČIOS
RADIO PROGRAMAI IŠ STOTIES WGES
(1390 kilocycles)
Leidžiama Kas Šeštadienį Nuo 9:15 Iki 9:30 Val. Ryto.

SAVE
TAUPINK
Blogiems laikams užėjus pinigai apdraustoje Finansinėje įstaigoje bus didelė pagalba.
MES MOKAME 2 KARTUS PER METUS. **Dividendus**
Duodame paskolas ant namų su mažais mėnesiniais išmokėjimais.
UNIVERSAL SAVINGS AND LOAN ASSOCIATION
1739 So. Halsted Street
Chicago 8, Ill.

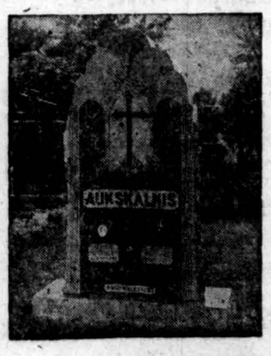

PIRKITE TIESIOG NUO MR. NELSON
— Savininko —
St. Casimir Monument Company
3914 West 111th St.
Vienas Blokas nuo Kapinių
Didžiausias paminklams planų pasirinkimas mieste
Telefonas CEdarcrest 3-6335

A. A.
JONAS VILKAS
(VILČIAUSKAS)

Gimė 1510 S. 49th Ave., Ciceroje.

Mirė vasario 5d., 1950, 11:30 val. vak., sulaukęs 42 m. amž.

Gimė Chicagoje.

Paliko dideliame nuliūdime tėvą Jurgį, brolį Steve, ir kitas gimines, draugus ir pažįstamus.

Priklausė prie Švento Vardo draugijos.

Kūnas pašarvotas A. Vasaitis koplyčioje, 1446 So. 50th Avenue, Cicero.

Laidotuvės įvyks penktadienį, vasario 10d. Iš koplyčios 8:30 val. ryto bus atlydėtas į Šv. Antano parapijos bažnyčią, kurioje įvyks gedulingos pamaldos už velionies sielą. Po pamaldų bus nulydėtas į Šv. Kazimiero kapines.

Nuoširdžiai kviečiame visus gimines, draugus ir pažįstamus dalyvauti šiose laidotuvėse.

Nuliūdę: Tėvas, Brolis ir kitos Giminės.

Laidotuvių direkt. A. Vasaitis. Tel. Olympic 1003.

A. A.
JUOZAPAS JANKAUSKIS

Gyveno 4527 S. Paulina St.

Mirė vasario 7 d., 1950, 2:30 val. popiet, sulaukęs pusamž.

Gimė Lietuvoje. Kilo iš Tauragės apskr., Girdiškės parap., Kazokų kaimo. Amerikoje išgyveno 40 metų.

Paliko dideliame nuliūdime žmoną Anelę (po tėvais Sykaitę); du sūnus: Juozapą, marčią Catherine; ir Stanislovą; dvi dukteris: Antoinette ir Josephine Majchrowski, žentą Joseph; 3 anūkus; seserį Johaną Petrosewicz, jos šeimą ir kitas gimines, draugus ir pažįstamus.

Lietuvoje palikę seserį ir jos šeimą.

Kūnas pašarvotas John F. Eudeikio koplyčioje, 4605 So. Hermitage Avenue.

Laidotuvės įvyks šeštadienį, vasario 11d. Iš koplyčios 8:30 val. ryto bus atlydėtas į Šv. Kryžiaus parapijos bažnyčią, kurioje įvyks gedulingos pamaldos už velionies sielą. Po pamaldų bus nulydėtas į Šv. Kazimiero kapines.

Nuoširdžiai kviečiame visus gimines, draugus ir pažįstamus dalyvauti šiose laidotuvėse.

Nuliūdę: Žmona, Sūnūs, Marti, Dukterys, Žentas, Anūkai, Sesuo ir kiti Giminės.

Laidotuvių direkt. John F. Eudeikis. Tel. YArds 7-1741.

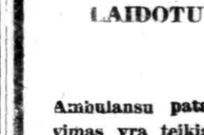

A. A.
MYKOLAS JANKAUSKAS

Gyveno 6745 S. Laflin

Mirė vasario 6 d., 1950, 8:30 val. sulaukęs senatvės.

Gimė Lietuvoje. Kilo iš Raseinių apskr., Kaltinių parap., Švendenių kaimo. Amerikoje išgyveno 48 metus.

Paliko dideliame nuliūdime žmoną Oną (po tėvais Šimkaitę); sūnų John, marčią Lucille; dukterį Ann Snyder, žentą Edward; 4 anūkus: Anna Mae, Roland, Malvin ir Kenneth; sesers dukterį Alice Užmack; švogerį Alexander Šimkus, jo žmoną Kazimierą ir šeimą, švogerką Oną Šimkus ir šeimą ir kitas gimines, draugus ir pažįstamus..

Priklausė prie Keistučio Drjos ir Piliečių klubo.

Kūnas pašarvotas Antano Petkaus koplyčioje, 6812 So. Western Ave.

Laidotuvės įvyks šeštadienį, vasario 11 d. Iš koplyčios 8:30 val. ryto bus atlydėtas į Gimimo Panelės Švenč. parapijos bažnyčią, kurioje įvyks gedulingos pamaldos už velionies sielą. Po pamaldų bus nulydėtas į Šv. Kazimiero kapines..

Nuoširdžiai kviečiame visus gimines, draugus ir pažįstamus dalyvauti šiose laidotuvėse.

Nuliūdę: Žmona, Sūnus, Duktė, Marti, Žentas, Anūkai, Švogeris, Švogerka, jų Šeimos ir kitos Giminės.

Laidotuvių direkt. Antanas Petkus. Tel. GRovehill 6-0142.

A. A.
MORTA ŠARKŠNIENĖ
(po tėvais Sinkevičius)

Gyveno 1749 S. Halsted St.

Mirė vasario 8d., 1950, 5:00 val. ryto, sulaukusi pusamž.

Gimė Lietuvoje. Amerikoje išgyveno 40 metų.

Paliko dideliame nuliūdime vyrą Juozapą; sūnų Frank; brolį Mykolą Sinkevičių ir jo šeimą — Bentenville, Pa., ir kitas gimines, draugus ir pažįstamus.

Priklausė prie Chicagos Liet. Draugijos.

Kūnas pašarvotas P. Gurskio koplyčioje, 659 W. 18th Street.

Laidotuvės įvyks šeštadienį, vasario 11 d. Iš koplyčios 9:30 val. ryto bus nulydėta į kapines.

Nuoširdžiai kviečiame visus gimines, draugus ir pažįstamus dalyvauti šiose laidotuvėse.

Nuliūdę: Vyras, Sūnus, Brolis ir kiti Giminės.

Laidotuvių direkt. P. Gurskis. Tel. SEeley 3-5711.

A. A.
MARIJONA BRUNDZIENĖ
(po tėvais Girdžiūnaitė)

Gyveno 1713 North Marshfield Avenue. Mirė vasario 7d., 1950, 4:30 val. popiet, sulaukusi pusamžio. Gimė Lietuvoje. Kilo Šakių apskr., Lukšių parapijos, Kuprių kaimo. Amerikoje išgyveno 45 metus.

Paliko dideliame nuliūdime vyrą Juozopą, 2 brolius: Juozapą ir Antaną Girdžiūnus, švogerką Petronėlę ir šeimą. Sesers sūnų Juozapą Pranaitį ir šeimą. Brolio sūnų Antaną Girdžiūną ir jo šeimą. Pusseserę — Šv. Kazimiero Seserį M. Gertrūdą. Pusbrolio dukterį Eleną Tarutienę ir jos šeimą. Giminaitį Kun. Dr. A. Rakauską ir kitus gimines bei pažįstamus.

Priklausė prie Tretininkų ir Šv. Cecilijos Draugijų.

Kūnas pašarvotas Gogolinski koplyčioje—1850 N. Wood Street.

Laidotuvės įvyks šeštadienį, vasario 11 dieną. Iš koplyčios 8:30 val. ryto bus nulydėta į Šv. Mykolo parapijos bažnyčią, kurioje įvyks gedulingos pamaldos už velionės sielą. Po pamaldų bus nulydėta į Šv. Kazimiero kapines.

Nuoširdžiai kviečiame visus gimines, draugus ir pažįstamus dalyvauti šiose laidotuvėse.

Nuliūdę: Vyras, Broliai, Švogerka ir kiti Giminės.

Laidotuvių direkt. Lachawicz ir Sūnus. Tel. VIrginia 7-6672.

VASARIO MENESIO IŠPARDAVIMAS

Rakandų, Karpetų, Pečių, Šaldytuvų, Skalbiamų Mašinų, Dulkių Valytuvų, Radio, Televizijos Setų, Lempų.

Kainos sumažintos. Lengvi išmokėjimai.

Radios mažutės po $12 ir aukš.
Didelės Radio Kombinacijos po $68.00
Televizijos, po $99.50
Elektriniai šaldytuvai po $119.00
Skalbiamos mašinos po $59.00
Dulkių valytuvai po .. $16.50
Prosymui mašinos po .. $48.00
Vaikų lovelės po $19.00
9x12 karpetai po $29.50
9x12 linoleum po $3.95
3 šmotų miegamo kambario setai po $82.50
2 šmotų parlor setai po $59.00
Studio couches po $24.50
Elgin ir Bulova rankiniai laikrodėliai po .. $19.95

JOS. F. BUDRIK
3241 So. Halsted Street
Tel. CAlumet 5-7237

Krautuvė atdara pirmadienio ir ketvirtadienio vakarais.
WCFL 1,000 kil. radio programos sekmadieniais 5:30 popiet.

Mūsų Tarpe

× **Albina Mickaitė,** duktė Tėvų Marijonų Bendradarbių 5-to skyriaus pirmininkės K. Mickienės, išrinkta TMB Chicago apskrities sekretore. Ji dirba Šv. Kryžiaus ligoninėj, X-Ray departmente, taipogi eina finansų sekretorės pareigas vietos Tėvų Marijonų Bendradarbių skyriuje.

× **Mr. ir Mrs. V. Cycenai** iš West Pullman praėjusį sekmadienį šventė 40 metų sukaktį vedybinio gyvenimo. Šv. Mišios sukaktuvininkų intencija buvo atlaikytos ŠŠ. Petro ir Pauliaus parapijos bažnyčioj. Vėliau giminės ir draugai susirinkę į sukaktuvininkų namus pasidžiaugė jų gražiu ir pavyzdingu gyvenimu.

× **Dipl. ekonomistas Juozas Jurevičius,** tremtyje ėjęs švietimo srityje atsakingas pareigas ir buvęs uolus lietuviškų laikraščių bendradarbis, daug padeda broliams tremtiniams, pasilikusiems Europoje. Jis ir dabar uoliai bendradarbiauja Amerikos lietuvių laikraščiuose, rašydamas ekonominiais ir visuomeniniais klausimais.

× **Lietuvos konsulas Dr. P. Daužvardis** yra pakviestas į "Round Table Discussion" tarptautiniais reikalais vasario 15 d., Library of International Relations patalpose, 351 E. Ohio St., Chicago. Pakvietimą konsulas priėmęs.

× **Kastas Gaubis,** vargoninninkas Dievo Apvaizdos parapijos, ruošia chorą 40 valandų atlaidams, kurie prasidės sekmadienį vasario 12 d. Džiaugias, kad į chorą įsirašė visa eilė atvykusių iš tremties lietuvių.

× **Lietuvių tremtinių** skautų ir skaučių vadovybės ruošia nepaprastą vakarą šeštadienį, vasario 11 d., Lietuvių Auditorijoj. Programoj bus skautų ir skaučių, taipogi kviestų solistų meninė dalis. Po programos — šokiai. Programos pradžia 7 val.

× **N. Poczulpo** statoma prie California ir W. 47 St. įmonė, kuri bus žinoma "Cherry Meat Brand", bus baigta pavasari. Statyba kainuosianti pusę milijono dolerių. Įmonėj bus paruošiama įvairios rūšies mėsa ir išvežiojama krautuvėms, restoranams ir p.

× **K. Grinienė, L. Grinius ir L. Raslavičius** Chicagoj įsteigė naują prekybą — Honest Aid. Siunčia maistą ir medžiagą į visus vakarų Europos kraštus.

× **Šv. Kazimiero Akademijos Rėmėjų Draugijos** metinis bankietas įvyks sekmadienį, vasario 26 d., akademijos auditorijoj. Bilietų galima gauti pas rėmėjas visose lietuvių kolonijose.

× **Trys bičiuliai:** biznierius S. Šimulis, biznierius S. Balickas ir buvęs biznierius Ig. Pikielis Šimulio automobilių išvyko atostogų į vakarines valstybes. Atostogose žada išbūti mėnesį, kitą.

× **Lietuvos Vyčių choro** šokių vakaras yra ruošiamas vasario 11 d., Lietuvos Vyčių salėj. Šokiams griež geras orkestras.

× **Garlauskas,** gyvenąs šiaurvakarinėj miesto daly, pranešė policijai, kad įsilaužė į butą vagys išnešė nemažai vertingų daiktų.

IŠ ARTI IR TOLI

— **Marijona Ažubalis,** lietuvaitė turinti 48 m. amžiaus, gyvena Jeruzolimoje.

— **Juoza ir Ona Smilgiai,** Cambridge, Ma., biznieriai minėjo vedybinio gyvenimo 25-kių jubiliejų.

— **L. Vyčių 52-ji kuopa,** Esplen, Pa., išrinko naują valdybą. Pirmininku išrinktas žinomas organizacijos veikėjas inž. A. Mažeika.

—**Federacijos New York** apskritis pastarame susirinkime nutarė veiklos pagyvinimui gavėnios metu suruošti religinio turinio koncertą.

— **A. ir M. Pateckiai** iš Hartford, Conn., lietuvių Šv. Andriejaus parapijos bažnyčioj savo lėšomis įrengė gražią sakyklą.

— **Braddock, Pa.,** lietuvių parapijos metiniam susirinkime klebonas kun. V. Abromaitis pranešė, kad praėjusiais metais $7,000 buvo daugiau pajamų, kaip išlaidų. Skaitoma, kad tai sėkmingi buvo metai.

— **M. Jurkšas** prisiųsdamas savo prenumeratos mokestį rašo: "Esu labai Tamstoms dėkingas už man siunčiamą ir kas dieną einantį geryn "Draugą". Labai jis stebina savo turinio gerėjimu ir iliustracijų gausėjimu".

— **A. Uosis,** vilnietis lietuvis, buvęs Sibiro tremtinys 1940-1941 m., išsigelbėjęs iš tenykščių lenkų armiją, iš Škotijos atvyko į JAV. Iš jo pasakojimų paskelbsime ištraukas savo laikrašty.

— **South Bend, Ind.,** lietuviškas gyvenimas pradeda suktis apie prof. Kolupailos šeimą. Jo dukterys, talkininkaujant apie 20 lietuvių naujakūrių, vietos žmonėms rengia lietuviškus pasirodymus, kuriuose Kolupailienė jaunatviška energija pianu palydi.

— **D. Stalnytė,** kuri prieš 3 metus išvyko studijom į Šveicariją ir Paryžių, gavusi Sorbonos universitete prancūzų kalbos, filosofijos ir pedagogikos diplomą, šiomis dienomis gavo patvirtinimą iš Washingtono sekretorės vietai prie Amerikos Ekonominės Delegacijos Europai, kurios būstinė yra Ženevoje.

— **Pranas Rupeika,** mūsų korespondentas Libane, buvo nuvykęs į Jeruzalę, pasirūpino, kad tenai būtų atlaikytos pamaldos už pavergtą Lietuvą ir paliko atvežtą kryžių, kaip kenčiančios Lietuvos simbolį. Po pamaldų buvo suorganizavęs vaišes, kuriose dalyvavo apie 30 garsių asmenų, daugiausiai kilusių iš bolševikų pavergtų tautų.

— **Veter. gyd. Al. Stasys Einoris** su žmona jau kuris laikas atostogauja Floridoj. Jis yra susipratęs lietuvis, patriotas, sektinas savo veržlumu. Iš Lietuvos jis atvyko 16-kos metų amžiaus, sugebėjo Chicagoj baigti veterinarijos mokyklą ir įsteigti nuosavą ligoninę — Animal Hospital — Mishawaka, Ind. Jis šelpia ir priima lietuvius tremtinius. Jo ūkyj gyvena kelios lietuvių šeimos, jų tarpe ir dr. Girdvainis, chirurgas-ginekologas. Jo gyvulių ligoninėj dirba ir atostogaujantį pavaduoja Vytauto Didžiojo Universiteto prof. Juozas Motiejūnas, kurs yra atvykęs su šeima.

Argentinoj

— **Pranas Ramanauskas** yra retos lietuviškos širdies žmogus, sudaręs tikrą šeimą su savo darbininkais ir bendradarbiais. Gerai pažindamas tikrąjį komunizmą, koks jis yra Rusijoje, jis nepakenčia naivių jo išpažintojų ir pataikūnų ir praktiškai vykdo sveikus socialinius dėsnius savo verslo monėje.

— **Kun. Kazimieras Vengras, MIC,** drauge su Vl. Urbiečiu sausio 22 d. grįžo iš Rosario į Avellanedą. Pakeliui sustojęs Pergamine su sipažino su Luis Villoresi, kuris tą pačią dieną laimėjo automobilių lenktynes prieš M. Fangio Rosario mieste. Rasario mieste marijonų kunigų pastangomis organizuojama nauja lietuvių parapija.

— **Baisi audra,** siaubu ruožu praėjusi per Bs. Aires provinciją ir miestą gruodžio, 29 d., pareikalavo net keliolikos žmonių gyvybių, sugriovė tiltą per Riachuelo ir keletą namų. Liet. Aušros Vartų parapijos sode išvertė didelį medį, kuris virsdamas sugriovė aukštą mūro tvorą. Taip pat išvertė Susivienijimo Lietuvių Argentinoje statomo namo sieną, padarydama apie 4,000 pezų nuostolių.

— **Juozas ir Ona Mainoniai** švenčia 44 metus nuo moterystės sakramento priėmimo. Gyvena Rosario prie miestyje. Abu yra prieš pirmąjį karą atvykę. J. Mainonis, dirbęs ilgus metus prie geležinkelių, išėjęs į pensiją. Jisai turi 80 metų su viršum. Savo darbu pasistatė didelį puikų namą ir šalimais turi žemės sklypą. 1905 m. jisai dalyvavo kaip atstovas Vilniaus Seime. Dėl lietuviškos veiklos turėjo bėgti iš Lietuvos, kurią tada valdė caristinė Rusija.

Kanadoj

— **Kanados Lietuvių Katalikių Moterų Sąjungos** Toronto skyrius suorganizavo mergaičių sekciją, kurios vienam susirinkime kun. Dr. Gutauskas skaitė paskaitą "Mergaitės religinio gyvenimo psichologija".

Mirė Vysk. Murphy

Ilgai sirgęs mirė Saginaw diecezijos vyskupas William Francis Murphy, 62 metų amžiaus.

Velionis vyskupu buvo paskeltas Šv. Tėvo Pijaus XI-jo ir paskirtas pirmuoju ganytojum 1938 įsteigtai Saginaw diecezijai.

TED WILLIAMS GAUS $125,000

Geriausias American League beisbolo žaidėjas Ted Williams (dešinėje) pasirašė sutartį žaisti su Boston Red Sox komanda. Jis gaus per metus $125,000. Kairėje komandos reikalų vedėjas Joe Cronin. (Acme)

IŠ TREMTINIŲ GYVENIMO

IRO Įspėja Tremtinius

Amerikiečių zonos IRO vadovybė įspėja tremtinius neturėti klaidingų vilčių dėl galimo JAV DP biliaus praplėtimo ir nenutraukti pradėtos emigracijos į kitus kraštus, puoselėjant patekti į JAV. Amerikiečių zonos IRO direktorius Philip Ryan pareiškė, jog spaudos agentūrų pranešimai iš Washingtono apie naujojo DP įstatymo svarstymą reiškia tik pirmąjį žingsnį naujųjų priemonių link me. Išvydžiodamas, kad ši žinia neturinti pabėgėliams teikti jokių klaidingų vilčių, jis įspėjo visus DP nekeisti emigracinių planų, jei jie buvo nusistatę emigruoti į kurį kitą kraštą. Ryan pareiškė, kad ši žinią reiškianti tik tai, kad naujas DP įstatymo projektas senatui patiektas su komisijos pritarimu ir kad iki galutinio sprendimo esąs dar ilgas kelias ir viskas gali tęstis savaites ar net mėnesius. Įstatymas būsiąs senato svarstomas ir, jei bus priimtas, tai bendra senato ir atstovų rūmų komisija turėsianti suvienodinti skirtingus abejų rūmų projektus. Nėra tvirtų garantijų, kad šis projektas tikrai virs įstatymu.

Amerikonizacijos Kursai

DP komisijos koordinatorius Europoje Mr. A. E. Squadrilis pranešė, kad tremtinių stovyklose pradės veikti nauji kursai su praplėsta amerikonizacijos programa. Kursams vadovaus Miss Evelyn Rauch, jei padės įvairios organizacijos. Tremtiniai čia būsią supažindinami su JAV gyvenimu, istorija, papročiais ir pan.

Lietuvių 8,731

Pagal IRO skelbiamus davinius sausio mėnesio pradžioje amer. zonos DP stovyklose buvo 120,238 tremtiniai. Be šių privačiai gyveno 71,338 DP, taigi iš viso 191,000 DP. Tremtiniai tautybėmis taip skirstėsi: daugiausia lenkų — 40,394, ukrainiečių — 33,502, žydų — 29,369, latvių — 22,653, vengrų — 12,047, nansenistų (daugiausia tai rusai emigrantai) — 10,559, lietuvių — 8,731, čekų — 8,703, estų — 6,220, kitų tautybių daug mažiau.

Lankysis Budeliai

UP agentūra iš Frankfurto praneša: JAV vyriausia karo vadovybė paskelbė, kad esąs duotas leidimas TSRS repatrijacinei komisijai atvykti į US zoną Vokietijoje ir ieškoti čia TSRS piliečių. Sovietų misiją sudaro generolas majoras M. Yurkin — sovietų zonos repatrijacijos skyriaus viršininkas ir du jo štabo karininkai. Kaip žinome, 1949 m. kovo mėnesį JAV zonoje nuolat rezidavusi rusų misija Frankfurte buvo iš amer. zonos išvyta, nes jos veikla buvo laikoma baigta.

Yra žinių, kad ši misija, įprasta tvarka, lankys tremtinių stovyklas ir dar kartą juos kalbins grįžti į bolševikų okupuotas tėvynes. Tremtinius stebina ne tiek pačių sovietų užmačios, kiek kai kurių DP globėjų nuolatinis nusistatymas erzinti tremtinius, pasiunčiant į jų tarpą jų tėvų, brolių, seserų ir artimųjų žudikus. — Kada gi pasibaigs amžinų pataikavimų bolševikams ir nuolaidų jiems gadynė?

Dienos Uždarbis Lietuvai Laisvinti

Laiškas Amerikos Lietuvių Tarybai

Vasario 16-toji laisvės diena mums buvo tautos džiaugsmo diena. Šiandien — liūdesio diena, nes primena mums mūsų tautos didžiąją tragediją.

Kova dėl mūsų tautos laisvės reikalauja didelio pasišventimo ir darbo.

Viso pasaulio lietuviai šią dieną iškilmingai minės, tačiau toji diena yra darbo diena ir todėl daugelis mūsų negalėsime apleisti savo darboviečių.

Būtų gera, kad atatinkami mūsų visuomenės organai paskelbtų viso pasaulio lietuviams, kad Vasario 16-tosios dienos uždarbis būtų paaukotas Tautos Fondui — Lietuvos vadavimo reikalui.

Ta proga siunčiu savo vienos dienos uždarbį $5.—, kuriuos prašau įrašyti ir laikyti Tautos Fondo 1950.2.16 vajaus sąskaitoje.

—**Henrikas Idzelevičius**

Tikrai Įdomu

"Grandma" Kolegijos Studentė

Wallace vardo kolegijoj, Berea, Ohio, iš jaunųjų studenčių nieks negali išskirti 36 metų Mrs. Anne E. Dash, kuri jau turi du anūkus. Moteris tiek turi energijos, kad ir namuose atlieka visą ruošos darbą ir mokykloj nėra paskutinė studentė.

—o—

$2,750 Už Įdėjimą Paveikslo

Mrs. N. Bokesch iš Youngstown, Ohio, per teismą laimėjo iš vieno fotografo ir telefonų kompanijos $2,750 už tai, kad be jos žinios fotografas davė jos paveikslą, o telefonų kompanija jį įdėjo į savo abonentų sąrašą (telephony directory).

—o—

Auksinė Antis

Idaho valstybėj vienas medžiotojas nušovė laukinę antį, kurios viduriuose rado penkis gabalėlius aukso. Didžiausias gabalėlis buvo pusantro cm. ilgio. (BL).

CHICAGOJE

Boikotuos "Stromboli". Policijos cenzoriui leidus Chicagoj rodyti filmą "Stromboli", kurioj svarbiausią rolę vaidina Ingrid Bergman, susiorganizavo moterų komitetas boikotavimui filmos, kad būtų išmesta iš teatrų. Kaip žinome, I. Bergman nuvykus į Italiją vaidinti šiai filmai susidėjo su filmos direktorium Rossallini pažeisdama ir paniekindama moterystės kilnumą.

Neprižiūrėtas prienamis gali brangiai kainuoti. Apygardos teisme iškelta byla vieny namų savininkui dėl neprižiūrėjimo prienamio (porch), kuriam lūžus nukrito ir sunkiai buvo sužeisti du nuomininko vaikai. Vienas jų mirė. Nukentėjusiems reikalaujama $22,000 atlyginimo.

Kavos indas kainavo $200. R. E. Bergfalk vienoj krautuvėj pirko indą kavai virti. Indas jam nepatiko ir jis grąžino krautuvei norėdamas atsiimti pinigus. Kadangi krautuvė atsisakė indą priimti ir pinigus grąžinti, tai užpykęs jis išėjo iš krautuvės ir plyta iškūlė langą. Už tai teisme turėjo užsimokėti $200.

Per 36 metus slėpė amžių. Chicago gaisrininkų viršininkas A. J. Mullaney tiktai šiomis dienomis prisipažino, kad jis ne 62, bet 58 metų amžiaus. 1914 metais įstodamas į gaisrininkų tarnybą jis pasidavė senesniu, nes kitaip, sako, nebūt buvęs priimtas.

Netvirtina kandidatų. Labor's League for Political Education (AFL) Cook skyrius nutarė netvirtinti (ne indorsuoti) nė vieno kandidato pirminiuose (primary) rinkimuose. Skyrius, sako, koncentruojasi prezidentiniams rinkimams 1952 metais.

INCOME TAKSUS PILDO

J. P. VARKALA

VALSTIJOS REGISTRUOTAS AUDITORIUS

2401 West 63rd St.

Phone WALBROOK 5-7711

Knygų leidykla "SŪDUVA" išleido brošiūrą

KAS KIEKVIENAM ŽINOTINA

Šioj brošiūroj rasite žinių apie Jungtinių Amerikos Valstybių

1) **PAJAMŲ MOKESČIUS (INCOME TAX),**

2) kam ir kada mokamos **NEDARBO KOMPENSACIJOS,**

3) **DRAUDIMAS LIGOJE** ir kitos draudimo rūšys.

Be to ten pat yra išspausdinta **TAISYKĖS APIE TREMTINIAMS PRIVALOMĄ REGISTRACIJĄ, apie Amerikos lietuvių apdraudos ir pašalpos organizacijas ir kt. informacijos.** 32 pusl. **Kaina 30 centų.**

Ši brošiūra gaunama "Draugo" administracijoj.

Pinigus prašome siųsti kartu su užsakymu. Užsakytos brošiūros pasiunčiamos paštu.

"DRAUGAS" 2334 SO. OAKLEY AVENUE Chicago 8, Illinois

District Savings

SAUGI IR PELNINGA VIETA Taupymui

Valdžia Apdraudžia Taupymo Sąskaitas

Kiekviena taupymo sąskaita yra U. S. Valdžios agentūros apdrausta iki $5,000.00. Taupyti galite kiek tik norite ir kada norite.

PELNINGAS DIVIDENDAS

Jūsų doleriai čia pakinkomi į darbą ir neša jums pelningą dividendą, kuris išmokamas kas šeši mėnesiai.

District Savings AND LOAN ASSOCIATION

Jos. M. Mozeris, Secretary

3236 So. Halsted Street

Phone: CAlumet 5-4118

BAIKITE SAVO KANČIAS

arthritis, reumatizmo skausmus, raumenų įtampą, kosėjimą su šiomis siaptomis formulėmis, kurios ėjo iš kartos į kartą. Sudėtis grynų žolių, daugelis jų yra retos ir brangios.

Z-G ŽOLIŲ ARBATA No. 2—($1.25) — sėkmingai vartojama nuo reumatizmo, arthritis bei lumbago daugelio dėkingų žmonių.

Z-G ŽOLIŲ ARBATA No. 5—($1.25)—nuo galvos slogos. Ši arbata turi cininos žievės ir tuoj veikia.

Z-G ŽOLIŲ ARBATA No. 12—($1.25)—nuo kosulio ir krūtinės užsikimšimo. Labai veikli ir vaikams galima saugiai duoti.

Z-G ŽOLIŲ ARBATA No. 17—($1.00)—GARSIOJI Skilvio Arbata teikia greitus rezultatus skilvio ligose. Puikiai liuosnoja vidurius, juos sunormuoja.

STANIS Analgesic SALVE—($1.00) — duoda STEBĖTINUS rezultatus, kai vartojama nuo neuritis, sciatica, reumatizmo ir arthritis, krūtinės, nugaros skaudėjimo ir užsikimšimo. Reikia trinti raumenis nuo drebulio, slogų ir šaltų kojų, staiga susigeria į odą ir ilgai laikosi šilima. Sveikina ir akstina kraujo apytaką, tokiu būdu išblaško kūne susirinkusius nuodus.

Ateikite arba atsiųskite "money order". Gaunama geresniose aptiekose arba Wieboldt krautuvėse.

Z. G. STANIS COMPANY
Dept. D.
2822 ARCHER AVE.
CHICAGO 8, ILL.