DRAUGAS
Leidžia Lietuvių Katalikų Spaudos Draugija
2334 So. Oakley Ave., Chicago 8, Illinois
Telefonas — VIrginia 7.6640; 7.6641
Vienintėlis tautinės ir tikybinės minties lietuvių dienraštis pasaulyje

DRAUGAS

THE LITHUANIAN DAILY FRIEND

DRAUGAS
Published by the Lithuanian Catholic Press Society
2334 So. Oakley Ave., Chicago 8, Illinois
Tel. VIrginia 7.6640; 7.6641
The most influential Lithuanian Daily in America

No. 36 Kaina 4 centai | CHICAGO, ILLINOIS, ANTRADIENIS, VASARIO (FEBR.) 14, 1950 | Price 4 cents | Vol. XXXIV

ANGLIAKASIAI NEKLAUSO NEI TEISMO NEI LEWIS

"Šaltasis Karas" Būsiąs Sustiprintas Rusai Norį Atgauti Aliaską

VYT. ARŪNAS
DRAUGO Korespondentas Paryžiuje

Per paskutinius keturis metus Amerikos diplomatai daug ką patyrė apie bolševizmo tikslus. Nuo Jaltos konferencijos taikos ideologijos iki paskutinio Achesono pareiškmo yra didžiulis pasikeitimas.

Jaltos konferencijos metu D. Roosevelt manė, kad bolševikų Rusija pasisavino senąją Rusijos imperializmo koncepciją ir nori grąžinti į Rusijos sienas visas tas žemes, kurias ji prarado baigiantis I pasauliniam karui. Jis manė, kad Rusija sustos ant senųjų Rusijos sienų ir toliau savo ekspansijos nebeplės. Todėl Jaltoje ir buvo nuolaidus. Bet čia buvo didžiulis apsigavimas — Stalino norai pasirodė esą didesni už Petro Didžiojo norus.

Ši iliuzija tęsėsi kelis metus. Ji leido Kremliui be jokio pavojaus prisijungti du trečdalius Europos kontinento. Nesitenkindamas, kas buvo susitarta Jaltoj, Stalinas dar daugiau pasistengė prisiplėšti.

Bet šiandien Amerika jau įsitikino, kad su Stalinu negali būti jokios kalbos. Jo gražūs posakiai apie tai, kad komunizmas galįs sugyventi su kapitalizmu, kuriais Rooseveltas buvo susižavėjęs, nebeapgauna Achesono.

Rusai Nori Išplėsti "Šaltąjį Karą"

Sakoma, jog State Department ėmėsi tokios politikos dėl to, kad paskutiniu laiku gaves žinių, jog sovietai pasiruošę pradėti naują "šaltojo karo" ofenzyvą keturiuose punktuose:

1. Berlyne, kur per Atvelykį komunistinis jaunimas ruošiasi užplūsti vakarų sektorius ir užimti miesto administraciją;

2. Indokinijoje, iš kur kinų komunistai bandys daryti spaudimą į pietinę Aziją;

3. Jugoslavijoje, kur grasinimas tebesas didelis, nes sovietu kariuomenė vis tebestovi kaimyninėse valstybėse;

4. Aliaskoj, kur rusai nori atidarvti naują "šaltojo karo" frontą. Sovietu spauda jau reikalauja Aliaską grąžinti Rusijai, nes ji būk esanti teisėta jos teritorija ir carinė vyriausybė nelegaliai 1867 metais Amerikai pardavusi. Aliaska nuo Rusijos yra atskirta tik nedideliu sąsiauriu ir būsimame amerikiečių — sovietu konflikte būtu labai svarbi strateginė bazė vieniems ar kitiems.

"Šaltas Karas" Galės Tęstis 25 Metus...

Nieko nuostabaus, jei Amerika iš karto nutarė pakeisti mašinos ėjima. Ji nutarė paspausti apsiginklavimą, kad nedavus rusams galimvbės pasivyti, nes diplomatiškai su rusais jau nebesą galima susitarti ir reikia eiti prie nauju principų: taiką įpiršti per jėgą.

Kaikurie pasaulinių įvykių stebėtojai sako, kad šis "šaltas karas" tarp rytų ir vakarų galės nusitęsti net 25 metus.. Su Rusija galima bus susikalbėti tik tada, kada jie pakeis savo filosofiją, institucijas, ideologiją ir atsisakys nuo komunizmo.

Jei Europa Nesusiorganizuos, Ji Žus

Visai panašias mintis išdėstė neseniai sugrįžęs iš Amerikos gen. Billotte, ilgą laiką buvęs prie UN karišku komisijų prancūzų delegacijos šefu.

Vienas ir kitas spiria organizuoti energingą gynimąsi. Kada Achesonas numato pradėti akciją įvairiose pasaulio vietose, kur tik jaučiamas didesnis grasinimas iš komunistų pusės, gen. Billotte pataria labiau sustiprinti Atlanto paktą, nes jis dar nepradėtas vykdyti jau pasenęs.

Ar State Department patenkintas Atlanto paktu? Achesonas visai apie tai neužsiminė, gi gen. Billotte įsitikines, kad visi tie gausūs kariški komitetai ir visokie štabai negalės išgelbėti Europos. Nuo to laiko, kaip buvo sužinota, jog rusai turi atominę bombą ir baigia apsiginklavime prisivyti Ameriką, radosi gyvas reikalas pakeisti gynimosi strategiją.

— Reikia ne tik rankas apginkluoti, — pataria gen. Billotte, — bet taip pat sustiprinti ir širdi, kad Amerika galėtu turėti pasitikėjimą kariškiais ir civiliais. Reikia isidėmėti, kad jei Europa rimtai nesusiorganizuos apsiginti nuo sovietiškos hegemonijos, ji žus ir su ja žus taip Amerika, nes nežiūrint Amerikos didumo ir jos jėgos ir kokie vandenynai neskirtų, Amerika yra lygiai tokiame pat pavojuje, kaip ir Europa. Ar galima šiandien kalbėti apie izoliacionizmą, kada Atlanto vandenynas gali būti perskristas per keletą minučių, kada jau galvojama net apie keliones į mėnulį...

Karas Nėra Neišvengiamas

Gen Billotte pripažista, kad jis negalvojas, jog karas nėra neišvengiamas. Bet jis galės pasidaryti tokiu, jei nieko nebus daroma, kad ji pašalinus. Nereikia žmonių gazdinti karu, bet reikia atvirai jiems viską pasakyti, išdėstant padėtį, ir sustiprinti ne tik jo rankas, bet ir širdi. Tada jokia agresija nebus baisi.

Jis negalvojas, kad sovietai dabar pultų vakaru pasaulį, kol jie neturi strategiškų priemonių būti tikri savo pergale. Ir jei bus suorganizuotas tvirtas gynimasis, jei bus gerai susijungta, tai vakarų jėga bus didesnė už rytų ir tada, gal būt, Maskva bus priversta kalbėti kitokiu tonu.

PENKI VAIKAI PER VIENUS METUS

Thelma Gibbs (dešinėje) per vienus metus pagimdė penkis vaikus ir dabar turi rūpesčio su jų maitinimu. Kaimynė laiko trynukus, o ji pati dvynukus. Dvynukai gimė 1949 m. sausio mėn., o trynukai 1949 m. lapkričio mėn. Šios šeimos namai yra Atlanta mieste, Ga. (Acme)

Audros, Sniegas, Lietus Padarė Daug Žalos

SHUVEPORT, La., vas. 13. — Audros su lietumi ir sniegu skaudžiai palietė Texas ir Lusiana valstybes. Žuvo mažiausiai 45 žmonės, o sunkiai ar lengviau sužeista apie 200 asmenų. Iš visur pranešama apie didelius medžiaginius nuostolius.

Chicagos mieste ir apylinkėse sekmadienio vakare pradėjęs kristi šlapias sniegas pirmadienį žymiai sutrukdė visokį susisiekimą. Gatvėkarių judėjimo sistema pirmadienį prieš pietus buvo visai sukrikusi. Oro transportas taip pat buvo sustojęs. Traukiniai labai vėlinosi.

—o—

Einštein Pranašauja Žmonijos Sunaikinimą

NEW YORK, vas. 13. — Prof. Einstein pridėjo savo balsą prie visų tų, kurie paskutinėmis dienomis baiminasi H-bombos grėsme žmonijai. Jis mano, kad H-bombos atsiradimas liudija, jog žmonijos sunaikinimas techniškai pasidaro galimas. Žinoma, jeigu H-bomba yra tokia baisi, kaip apie ją kartais prasitaria. Gyvybė ant žemės galės būti sunaikinta ne tiek H-bombos griaunamąja jėga, kiek radio aktyvumo nuodais, kuriuos sukels bombų sprogimai.

Anot Einsteino, dabartinės ginklavimosi lenktynės yra baisus apsigavimas ir reikia surasti būdus kaip nors susitarti geruoju ir sustabdyti ginklavimasi. Jis prasitarė ir apie būdus tam tikslui atsiekti — atsisakymas nuo jėgos pavartojimo ir pasaulinė vyriausybė.

Rusija Spausianti Suomiją

WASHINGTON, vas. 13. — Diplomatiškais kanalais ateinančios žinios, kad Rusija kažka mananti daryti su kietai besilaikančia Suomija. Pirmas žingsnis būsias Rusijos pareiškimas, kad Suomija sulaužė taikos sutartį, nes atsisakė išduoti "karo nusikaltėlius". Tuo tarpu Suomija pradėta dusinti ekonomiškai, nes Rusija visai nebevykdo sutartos prekybos sutarties.

H-Bomba Padarys Žemę Negyvenamą

BALTIMORE, vas. 13. — Pulitzer premijos laimėtojas W. L. Lawrence H-bombą pavaizdavo kaip mažą saulę, nes saulė yra milžiniška hidrogeninė bomba bekeliaujanti po erdves, o žmonės rengiasi sukurti mažą saulę ant žemės paviršiaus. Jei pasiseks pagaminti hidrogeninę bombą, tai ji bus kelis milijonus kartų galingesnė už atominę. Didžiausias jos pavojus kyla iš radioaktyvumo, kurį ji paskleis ant žemės. Hidrogenine bomba užnuodyti miestai nebebus tinkami žmonėms gyventi tūkstančius metų.

—o—

Per 14 val. Mirė Du Vaikai

BOSTON, vas. 13. —Buv. Bostono merą J. M. Curley ištiko nepaprastai skaudi nelaimė — 14 valandų bėgy mirė du jo vaikai. Duktė mirė kalbėdama telefonu nuo kraujo išsiliejimo į smegenis, o po 14 valandų tame pačiame bute mirė ir sūnus nuo širdies smūgio. Jis buvo atvykęs paimti kai kurių sesers daiktų. Duktė turėjo 41 metus, o sūnus 36 metus. Laidojami abu trečiadienį. Pamaldos įvyksta Bostono katalikų katedroje.

—o—

17 Mil. Vokiečių Turės Suteikti Žinias Gestapui

BERLIN, vas. 13. — Naujai organizuojama slaptoji policija rytu Vokietijoje bus aprūpinta žiniomis apie kiekviena gyventoja. Tai milžiniškai kartotekai sudarvti kiekvienas gyventojas turės užpildyti specialų klausimų lapą, kurio žinios bus dar patikrintos įvairiais slaptajai policijai prieinamais būdais.

Turėdama žinias apie kiek vieną gyventoją, slaptoji policija turės savo rankose baisų ginklą. Vidaus reikalu ministerija skelbia, kad žinių surinkimas padės vyriausybei sutriuškinti bile kokį pasipriešinimą valdžiai.

• Iš Stonington salų, Antarktikoje, išlaisvinti 11 anglų mokslininkų, kurie ten buvo nuvykę 1948 m. tyrinėjimų vesti ir įšalo.

U.S. Lakūnai Veteranai Tęs Kovą Iš Formozos

NEW YORK, vas. 13. — Cap. Irving Short pareiškimu, geriausieji Amerikos II pasaulinio karo lakūnai savanoriai greit vyks į Formozą kautis su komunistais Azijoje tautinės Kinijos pusėje. Lakūnai vyks į Formozą nežiūrint valstybės departamento trukdymų.

Kovos lėktuvų ir gazolino Formozoje esą pakankamai. Jie laukią tik patyrusių lakūnų.

Cap. Short praleido 6 mėn. Hainano ir Formozos salose tirdamas padėtį ir yra įsitikinęs, kad Formozą galima apsaugoti nuo raudonųjų du metus net be oficialios Amerikos pagalbos.

—o—

Bus Stiprinama Kova Su Nusikaltimais

WASHINGTON, vas. 13. — Šią savaitę susirenka pasitarimui valstybės gynėjai, merai ir įvairių organizacijų atstovai aptarti priemones organizuotiems nusikaltimams kelią užkirsti. Atstovai yra iš tų vietu, kur tos rūšies nusikaltimai paskutiniu laiku ypač padaugėjo. Esą jau paruošta visa eilė įstatymų projektų, kurie po pastarimo bus pasiųsti kongresui.

Kasyklos Tuščios, Derybos Trečiadienį

PITTSBURGH, vas. 13. — Nė teismo nutarimas nė J Lewis įsakymas angliakasiai vakar į kasyklas nesurinko Visur ta pati kalba — nėra sutarties, nėra darbo. Angliakasių tarpe vyrauja nuomonė, kad jų sugrįžimas į kasyklas susilpnins unijos vadovybės pozijas besiderint su savininkais. Jei jau tiek ilgai ištverta, tai reikią rizikuoti dar vieną kitą savaitę.

Atrodo, kad angliakasiai šiuo klausimu yra vieningi — streiklaužių iki šiol nepastebėta. Vakar buvo sustiprinta agitacija ir tose kasyklose, kur dirba unijai nepriklausą angliakasiai. Dirbą iar raginami darbą pamesti, o norį darbą pradėti kliudoni tai daryti. Jėgos panaudojimo vengiama.

Derybos tarp unijos ir pietų minkštųjų anglių kasyklų savininku prasideda trečiadienį. Pakvietimą šį kartą padarė J. Lewis. Dabar tik neaišku, ar J. Lewis atsisakys reikalauti įrašyti į sutartį tuos nuostatus, kuriuos teismas paskelbė esant priešingus veikiantiems įstatymams. Jei taip, tai derybos gali greit pasibaigti susitarimu, nes tie 4 Lewis reikalavimai ir buvo didžiausia kliūtis susitarimui pasiekti.

Rusijos Sąžinė Nerami

MASKVA, vas. 13. — Maskvos laikraščiuose pradėta spausdinti šiek tiek žinių apie įvairius pasiūlymus, pasigirdusius Amerikoje, atominės energijos kontrolės reikalu. Bet parenkamos tik tokios žinios, kurios palankios Rusijos nuomonėms.

Oficiali S. Rusijos nuomonė pasigirdo tik kaltinimo formoje. Užvakar per Maskvos radiją buvo paskaitytas Rusijos atstovo prie UN laiškas, kuriame vakariečiai kaltinami nutraukę UN atominės komisijos darbus, nes vis dar nenorį iš UN pašalinti "neteisėtą" Kinijos atstovą. Duodama suprasti, kad sutvarkius Kinijos atstovų klausimą, Rusija vėl sugrįš į komisiją ir darbai galės būti tęsiami.

Nors ir neminint šios Rusijos sugestijos, U. S. valstybės departamentas vakar pareiškė, kad Amerika yra pasiruošusi kiekvieną valandą kalbėts su Rusija atominės energijos kontrolės klausimais, bet UN komisijos rėmuose.

—o—

Mobilizacija Malajams Išvalyti

SINGAPORE, vas. 13. — Jau du metai Malajų pusiasalio džiunglėse veikia kinų komunistų partizanai. Išlysdami iš miškų jie naikina turtą, žudo žmones, trukdo susisiekimą. Anglų kariuomenė padarė tiek, kad atstūmė juos nuo kasyklų rajonų ir didesnių miestų, bet jų išnaikinti iki šiol nepajėgė.

Atrodo, kad dabar jau rengiamasi padaryti galą tų partizanų veiklai. Gerai išstudijavus visą priešo taktiką, yra sudarytas kruopštus kovos planas, kurį norima įvykdyti per vieną mėnesį, pasišaukiant į pagalbą ir civilius gyventojus.

Skelbiama civilinių gyventojų savanoriška mobilizacija, kuri buvo sutikta labai palankiai. Civiliniai gyventojai bus panaudoti tik užfrontės uždaviniams, kad paliuosavus policiją ir kariuomenę tikriesiems kovos veiksmams džunglėse.

Kada veiksmai prasidės, žino tik anglų kariuomenės vadas.

—o—

Yukono Teritorijoje Vyksta Karo Pratimai

WHITEHORSE, YUKON, vas. 13. — U. S. ir Kanados sausumos kariuomenės ir aviacijos daliniai pradėjo kariškas pratybas Yukono teritorijoje su tikslu atremti tariamo priešo netikėtą užpuolimą. "Kovos" laukas apima 350 mylių sritį. Tariamas priešas — Sovietų Rusija. Kartu mėginamas žmonių ir mašinų atsparumas šalčiams. Dalyvauja apie 5,000 karių.

—o—

Australai Nebenori Socialistinių Bandymų

SIDNEY, vas. 13. — Rinkimai atskirose Australijos valstybėse rodo, kad Darbo partijos kandidatai pralaimi turėtas vietas. Prieš Kalėdas įvykusiuose rinkimuose į federalinį parlamentą Darbo partija pralaimėjo daugumą ir turėjo užleisti vietą antisocialistinei vyriausybei.

NAUJAUSIŲ ŽINIŲ SANTRAUKA

— Per paskutines dvi savaites Kalifornijos pakraščiuose pastebėti keturi nežinomos kilmės povandeniniai laivai.

— Jugoslavija ir Italija pasirašė orinio susisiekimo sutartį.

— Prancūzu šaltiniai tvirtina, kad Indokinijos komunistu vadas Ho-Chi-minh greit vyks į Maskvą. Jo "vyriausybę" Maskva pripažino kaip teisėtą Indokinijos atstovę.

— Peipingo radijo pranešimu, per vasario 6 d. nacionalistu bombardavimą Chanchajuje užmušta 500 žmoniu. Formozos karo vadovybė per radiją kvietė Peipingo gyventojus apleisti miestą, nes jis būsiąs greit bombarduotas.

— Indokinijos komunistų partizanai apšaudė Saigono uostą, per kurį plaukia karo medžiagos prancūzų kariuomenei.

— Pradėta vykdyti civilinės apsaugos pratimai U. S. teritorijoje. Pirmas bandymas buvo Selfridge aviacijos bazėje. Ją "užpuolė" priešas su tariama atomine bomba.

— Pavojaus atveju gen. MacArthur perims U. S. laivyno vadovybę Japonijos vandenyne. Toks parėdymas duotas po generalinio štabo viršininkų apsilankymo Pacifiko bazėse ir Japonijoje.

— Kovo 3 d. anglu ir Amerikos karo laivynai vykdys bendras pratybas Filipinų vandenyse.

KALENDORIUS

Vasario 14 d.: Šv. Valentinas. Senovės: Saulis ir Žynė.
Vasario 15 d.: Šv. Faustinas. Senovės: Kintibutas ir Girdenė.

ORAS

Lietus, sniegas. Vakarop prablaivės. Temperatūra be pasikeitimų.
Saulė teka 6:50, leidžiasi 5:21.

PAS MŪSŲ DARBO ŽMONES

Kas Jums Geriau Patinka—Žiema Ar Vasara?

Paulina Kankalienė (5806 S. Peoria): — Aš imčiau tris vasaras už vieną žiemą. Kaip neapsirengsi žiemą storai, išeini — vėjas perpučia. Net į darbą nesinori eiti.

Marijona Bendikienė (6610 S. Sangamon): Žiema ne dėl manęs. Vasarą — visur gražu, žolelės, kvietkeliai žaliuoja, o žiemą — nieko. Tik tai šaltis, o šalčio aš nemėgstu.

Petras Kazlauskas (6803 So. Peoria): — Geriausia tai pavasarį — dienos ilgos, saulė šviečia visą dieną. Žiemą tai labai daug darbų — su pečiais, su viskuo.

Aleksas Orvidas (631 W. 54 Pl.): — Vasara kiekvienam labiau patinka. Žiemą turi sunkiausius drabužius apsivilkt, o išeini — žiūrėk, ausys nušala. Neprastai ir žiemą, kitam patinka ir žiema.

Juozas ir Agnietė Sabaliauskai (658 W. 61 St.): — Mes daugiau mylime vasarą. Šalčio bijome. Vasarą kokius du-tris sykius savaitėje išvažiuojame į labdarių ūkį. Pasėdim, pietus nusivežam, grybaujam, uogaujam. Malonu

Ona Jackienė (5231 S. Racine): — A, jau! Vasarą tai man "all right", o jau žiemą — tik lovoj gulėt: "artritis" ir kitos ligos...

Magdalena Pikturnienė (6243 S. Sangamon): — Kai kada geriau žiemą, kai kada — vasarą. Mano žmogus šalčio nebijo, jam patinka ir žiema, o aš — dažnai sloguoju, tai labiau mėgstu vasarą, bet kai kurią dieną labai karšta — vėl negerai.

Pranas Podžiukas (6420 S. Green): — Vasarą visuomet geriau mėgstu — šilčiau, visur gali išeit.

Šimkai (6559 S. Green): — Vasarą geriau. Žiemą šalta, reumatizmas žmogų ima varginti.

Barbora Balienė (6558 S. Morgan): — Be abejonės, labiau patinka vasara: taip gražu, šilta. Gėlės. Žiemą liūdna, nėra medžių lapų, o vasarą — didžiausias linksmumas.

— Ir aš vasarą labiau mėgstu, — atsiliepė dukters berniukas, — tada nėra mokyklos.

Petronėlė Janušienė (6613 S. Morgan): — Žinoma, kad vasarą geriau. Oras gražesnis, patogiau — išeini, išvažiuoji, su visais susitinki. O žiemą — nieko.

— **P. Runskis**

Vasario 16 Minėjimas

CICERO, Ill. — Lietuvos Nepriklausomybės šventė minima ketvirtadienį, vasario 16 dieną, 7:30 val. vakare Šv. Antano parapijos salėje, 1500 S. 49 Court. Į minėjimą prašomi atvykti visi Cicero lietuviai. Programą sudarys ką tik iš tremties atvykusios poetės Juzės Augustaitytės-Vaičiūnienės žodis, Ben. Babrausko kalba apie Lietuvą, poetės Gr. Tulauskaitės-Babrauskienės eilėraščiai ir lietuviškos šeštadieninės mokyklos vaikų pasirodymai: dainos, deklamacijos ir tautiniai šokiai.

Įėjimas nemokamas. Bus priimamos laisvos aukos Lietuvos vadavimo reikalams.

Perskaitę "Draugą", duokite jį kitiems.

ANGLIAKASIAMS ĮSAKYTA DIRBTI

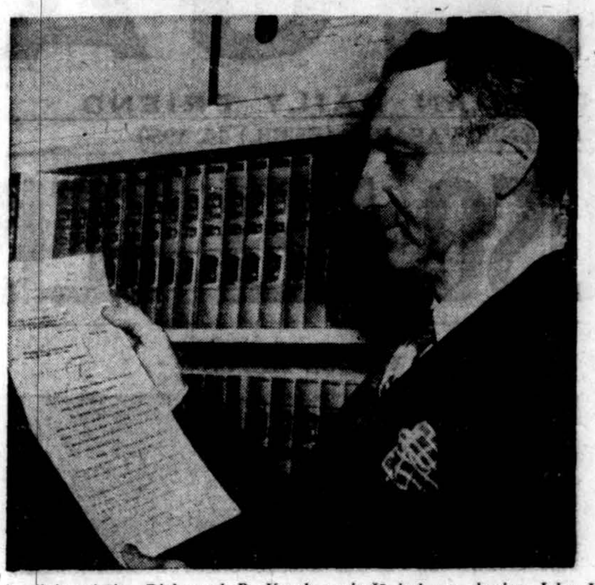

Federalinis teisėjas Richmond B. Keech pasirašė įsakymą, kuriuo John L. Lewis liepiamas užbaigti angliakasių streiką. (Acme)

GALĖSIM PAMATYTI, KAIP VEŽAMI LIETUVOS ŽMONĖS Į SIBIRĄ

WORCESTER, Mass. — Ne tik trėmimus į Sibirą, bet ir dar kelis svarbius ir įdomius epizodus matysime iš Lietuvos gyvenimo.

Vasario 16 d. 7:45 v. v. Aušros Vartų (Our Lady of Vilna) parapijos salėje bus **Vasario Šešioliktosios** minėjimas. Programoje paskaita apibūdinanti tos dienos reikšmę, ir šešių paveikslų vaidinimas 'Kenčianti tauta", kurį suvaidins tremtinių meno mėgėjų grupė.

Kiekvienas vaidinimo paveikslas parodys atskirą epizodą iš Lietuvos istorijos: knygnešių laikus ir trėmimus į Sibirą, laisvos Lietuvos gyvenimą, komunistų okupaciją, bėgimą iš Lietuvos ir dabartinį gyvenimą — žaliųjų miškų sūnus partizanus. Daug gražių dainų ir tautinių šokių. Įėjimo bilieto kaina 80 centų.

— **Leonas**

Tremtinių Draugija Minės Vasario 16-tąją

Vasario 16 d., ketvirtadienį, 7 val. vakare New American Club, 2244 W. 23 Place (A. Kairio salėje), Chicagos b. Tremtinių Draugija ruošia Vasario 16 Dienos Akto minėjimą.

Oficialioje minėjimo dalyje kalbės Lietuvos konsulas Chicagoje Dr. Petras Daužvardis ir ALT pirmininkas Leonardas Šimutis.

Meninėje dalyje, akompanuojant muzikui A. Kučiūnui, dainuos A. Dambrauskaitė ir tremtinių vyrų choras, vedamas Gečo; deklamuos Račkauskas.

Vasario 15 d. 9:30 val. per "Margučio" programą kalbės kun. A. Stašys, draugijos pirmininkas.

Šiemet sueina 32 m. nuo Lietuvos Nepriklausomybės paskelbimo ir 10 m., kai Lietuva pavergta žiauraus okupanto.

Tą dieną savo atsilankymu sustiprinsime ryžtą kovai už tėvynės laisvę.

Visi lietuviai kviečiami gausiai dalyvauti.

— **Valdyba**

Tremtiniai Kalbėjo Moterim Akademikėm

BENTON HARBOR, Michigan. — Vasario 7 d. įvykusiam moterų akademikių (American Association of University Women) draugijos susirinkiman buvo pakviesti trys tremtiniai: viena rusė ir Vytautas Šeštokas su žmona. Jis papasakojo apie DP atsiradimą ir jų gyvenimą. Susirinkimas parodė didelį susidomėjimą DP problema.

V. Šeštokas, kiek leido aplinkybės, supažindino susirinkusias su Lietuva ir Lietuvos tragedija.

Ar DP "Bilius" Jau Užpildytas?

Kai kurie tremtiniai jau gauna iš DP komisijos Frank furte pranešimus, kad jų sutartims jau negali suteikti europinio numerio ir duoti eigos, nes emigracinės įstaigos dar neturinčios tikslių davinių apie dvigubas trigubas ir pan. darbo-buto sutartis. Ten pat išreiškiama viltis, kad sužinojus tikslų dokumentuotų asmenų skaičių būsią dar įmanoma aprėžtam . žmonių skaičiui suteikti emigracinius eigos europinius numerius.

SOTUS ALKANAM PADĖK!

Per AID OVERSEAS, Inc.

2244 West 23rd Place VIrginia 7-8893

Aid Overseas, Inc. siunčia maisto siuntinius į visas 4 Vokietijos zonas ir kitus Europos kraštus, išskyrus SSSR. Siuntiniai yra pilnai apdrausti nuo dingimo. Jei adresatas nesurandamas,, pinigai grąžinami.

Užsakydami aiškiai parašykite savo ir gavėjo adresą, siuntinio numerį ir jo kainą. Aid Overseas, Inc. maisto siuntiniai pakuojami Europos sandėliuose, o užsakymai iš Chicagos siunčiami AIR MAIL. Užsakant didesnius kiekius duodama nuolaida.

Siuntinys No. 1 — $6.90

2 sv. kiaulinių taukų
2 sv. rūkytų lašinių
2 sv. salami dešros
2 sv. (be 2 ozs.) kenuoto bekono
1 dėžutė (400) gr.) margarino

Siuntinys Nr. 3 — $6.60

4 sv. rūkytų lašinių
2 sv. kiaulinių taukų
2 sv. margarino
1 sv. kiaulienos mėsos

Siuntinys No. 4

A. 10 svarų cukraus $2.10
B. 20 svarų cukraus $3.95

Siuntinys No. 7

A. 10 sv. baltų kviet. miltų $2.60
B. 20 sv. kvietinių miltų $3.40

Siuntinys Nr. 10 — $6.40

2 sv. rūkytų lašinių
3 sv. kiaulinių taukų
2 sv. margarino
2 sv degintos kavos
1 sv. šokolado

Siuntinys Nr. 12 — $5.95

3 sv rūkytų lašinių
3 sv. kiaulinių taukų
3 sv. degintos kavos
2 sv. cukraus

Siuntinys Nr. 14 — $5.80

2 sv rūkytų lašinių
2 sv kiaulinių taukų
2 sv. cukraus
1 sv. marmelado
1 sv kiaulienos mėsos
2 gabalai tualet. muilo

Siuntinys Nr. 19 — $9.95

4 sv. rūkytų lašinių
2 sv. kiaulinių taukų
2 sv. margarino
2 sv. marmelado
4 sv. degintos kavos
4¼ sv. cukraus
2 gabalai tualet. muilo

Siuntinys Nr. 21 — $5.95

2 sv. rūkytų lašinių
3 sv. kiaulinių taukų
2 sv. degintos kavos
1 sv. šokolado
14 ozs. kondens. pieno
2 gabalai tualet. muilo

Siuntinys Nr. 25

E. 10 sv. gryn. kiaulinių taukų — $4.60
C. 15 sv. gryn. kiaulinių taukų — $6.40
D. 37 sv. gryn. kiaulinių taukų — $10.95

Siuntinys Nr. 26 — $6.30

2 sv rūkytų lašinių
2 sv. (be 3 ozs.) grynų kiaul. tauk
2 sv. (be 2 ozs.) margarino
2 sv. degintos kavos
½ sv. arbatos

Siuntinys Nr. 30

A. 5 sv. degintos kavos — $5.50
B. 5 sv. deg. kavos — 5 skardinėse dėžutėse — $5.80

Siuntinys Nr. 34 — $5.80

2 sv. 3 ozs. rūkytų lašinių
1 sv. 2 ozs. degintos kavos
1 sv. 2 ozs. šokolado
1 sv. 2 ozs. cukraus
1 dėžutė apelsinų marmelado
2 sv. (be 2 ozs.) jautienos mėsos

Siuntinys Nr. 42 — $6.95

2 sv. (be 2 ozs.) sviesto
2 sv. 3 ozs. kiaulinių taukų
2 sv. 3 ozs. rūkytų lašinių
1 sv. 2 ozs. šokolado
1 sv. 2 ozs. cukraus
1 sv. 2 ozs. degintos kavos.

Siuntinys Nr. 62 — $3.60

1 sv. 2 ozs. kiaulinių taukų
2 sv. 3 ozs. cukraus
2 sv. 3 ozs. ryžių
2 sv. 3 ozs. makaronų
1 dėžutė apelsinų marmelado

Siuntinys Nr. 63 — $9.95

2 sv. 3 ozs. rūkytų lašinių
2 sv. 3 ozs. pilno riebumo sūrio
2 sv. 3 ozs. cukraus
2 sv. 3 ozs. ryžių
2 sv. (be 3 ozs.) kiaulinių taukų
2 sv. (be 2 ozs.) margarino
1 sv. kakavos
1 dėžutė (400 gr.) grietinės
1 sv. pieno miltelių
2 sv. degintos kavos
4 ozs. arbatos
½ sv. šokolado

Siuntinys Nr. 69 — $6.80

2 sv. 3 ozs rūkytų lašinių
1 dėžutė (385 gr.) sviesto
1 dėž. (415 gr.) kiaulienos mėsos
2 sv. 3 ozs. cukraus
½ sv. šokolado
4 ozs. arbatos
2 sv. degintos kavos

Siuntinys Nr. 71 — $5.20

2 sv. (be 2 ozs.) jautienos mėsos
1 dėžutė margarino, (400 gr.)
1 dėžutė kakavos (228 gr.)
1 dėžutė kond. pieno (400 gr.)
2 dėžutės sardinkų
1 sv. degintos kavos
1 sv. ryžių
2 sv. kvietinių miltų
½ sv. šokolado

Siuntinys Nr. 73 — $4.60

1 dėžutė (180 gr.) margarino
1 sv. degintos kavos
3 ozs. (100 gr.) šokolado
5 ozs. (150 gr.) saldainių
2 sv. 3 ozs. avižinių dribsnių
1½ sv. kondensuoto pieno
1 sv. bičių medaus
1 dėžutė (288 gr.) kakavos
1 dėžutė sardinkų

Siuntinys Nr. 75 — $6.25

2 sv. (be 2 ozs.) rūkytų lašinių
2 sv. (be 2 ozs.) kiaulinių taukų
1 dėž. (400 gr.) kondens. pieno
1 dėžutė (400 gr.) margarino
2 sv. ryžių
1 sv. degintos kavos
½ sv. šokolado
1 dėžutė (228 gr.) kakavos

Siuntinys Nr. 77 — $6.90

2 sv. (be 2 ozs.) sviesto
2 sv. (be 3 azs.) kiaulinių taukų
1 sv. kakavos
1 sv. šokolado
1 sv. ryžių
2 sv. 3 ozs. rūkytų lašinių

Siuntinys Nr 80 — $4.60

2 sv. 3 ozs. rūkytų lašinių
2 sv. (be 3 ozs.) kiaulinių taukų
2 sv. (be 2 ozs.) margarino

Siuntinys Nr. 90 — $5.00

1 sv. 2 ozs. kiaulinių taukų
1 sv. 2 ozs. rūkytų lašinių
1 sv. 2 ozs. dešros
1 sv. 2 ozs. sūrio
1 sv. 2 ozs. degintos kavos
1 sv. 2 ozs. ryžių

Siuntinys Nr. 93 — $6.95

5 sv kiaulinių taukų
5 sv. degintos kavos.

Siuntinys Nr. 94

A. 5,5 sv. šokolado — $4.50
B. 8 sv. bičių medaus — $4.80
C. 5 sv. kakavos — $3.40
D. 10 sv. ryžių — $3.30
E. 10 sv. džiovintų slyvų — $3.60
I. 5,5 sv. margarino — $3.50

VASARIO MENESIO IŠPARDAVIMAS

Rakandų, Karpetų, Pečių, Šaldytuvų, Skalbiamų Mašinų, Dulkių Valytuvų, Radio, Televizijos Setų, Lempų.

Kainos sumažintos. Lengvi išmokėjimai.

Radios mažutės po $12 ir aukš.
Didelės Radio Kombinacijos po $68.00
Televizijos po $99.50
Elektriniai šaldytuvai po $119.00
Skalbiamos mašinos po $59.00
Dulkių valytuvai po .. $16.50
Prosymui mašinos po .. $48.00
Vaikų lovelės po $19.00
9x12 linoleum po $3.95
9x12 karpetai po $29.50
3 šmotų miegamo kambario setai po $82.50
2 šmotų parlor setai po $59.00
Studio couches po $24.50
Elgin ir Bulova rankiniai laikrodėliai po .. $19.95

JOS. F. BUDRIK

3241 So. Halsted Street
Tel. CAlumet 5-7237

Krautuvė atdara pirmadienio ir ketvirtadienio vakarais.
WCFL 1,000 kil. radio programos sekmadieniais 5:30 popiet.

Dr. Anthony A. Rudokas

OPTOMETRISTAS
4701 S. DAMEN AVE.
CHICAGO 9, ILL.

OFISO VALANDOS:
Vakarais:—
nuo 6 val. vak. iki 9 val. vak.
Šeštadieniais: —
nuo 10 val. ryto iki 6 val. vak.
išskyrus trečiadienį
Šaukite — YArds 7-7381

BAIKITE SAVO KANČIAS

arthritis, reumatizmo skausmus, raumenų įtampą, kosėjimą su šiomis slaptomis formulėmis, kurios ėjo iš kartos į kartą. Sudėtis grynų žolių, daugelis jų yra retos ir brangios.

Z-G ŽOLIŲ ARBATA No. 2—($1.25) — sėkmingai vartojama nuo reumatizmo, arthritis bei lumbago daugelio dėkingų žmonių.

Z-G ŽOLIŲ ARBATA No. 5—($1.25)—nuo galvos slogos, ši arbata turi cininos žievės ir tuoj veikia.

Z-G ŽOLIŲ ARBATA No. 12—($1.25)—nuo kosulio ir krūtinės užsikimšimo. Labai veikli ir vaikams galima saugiai duoti.

Z-G ŽOLIŲ ARBATA No. 17—($1.00)—GARSIOJI Skilvio Arbata teikia greitus rezultatus skilvio ligose. Puikiai liuosuoja vidurius, juos sunormuoja.

STANIS Analgesic SALVE — ($1.00) — duoda STEBĖTINUS rezultatus, kai vartojama nuo neuritis, sciatica, reumatizmo ir arthritis, krūtinės, nugaros skaudėjimo ir užsikimšimo. Reikia trinti raumenis nuo drebulio, slogų ir šaltų kojų, staiga susigeria į odą ir ilgai laikosi šilima, švelnina ir akstina kraujo apytaką, tokiu būdu išblaško kūne susirinkusius nuodus.

Ateikite arba atsiųskite "money order". Gaunama geresniose aptiekose arba Wicboldt krautuvėse.

Z. G. STANIS COMPANY
Dept. D.
2822 ARCHER AVE.
CHICAGO 8, ILL.

Rezid. Tel.: COmmodore 4-1187
Ofiso Tel.: WAterfall 8-3060

Dr. Z. Danilevičius

GYDYTOJAS IR CHIRURGAS
Atidarė Ofisą adresu:
10748 SO. MICHIGAN AVE.
Neatsiliepus abiem telefonams, šaukite KEdzie 3-9000.
VALANDOS: kasdien nuo 9:00 iki 11:00 val. ryto.
Antrad. ir Ketvirtad. vak. nuo 7:00 iki 9:00 val.
Kitu laiku — tik pagal susitarimą.
Rezid.: 10838 So. Wabash Avenue

Ofiso Tel. YArds 7-5557
Rezid. tel. REpublic 7-4966

Dr. Frank C. Kwinn

(KVEČINSKAS)
GYDYTOJAS IR CHIRURGAS
1651 W. 47th St.

LIGONIUS PRIIMA:
Kasdien nuo 2 val. iki 4 val. popiet
Nuo 7 val. iki 8:30 val. vak. Išskyrus trečiad ir šeštad. vakarais.

Akis Egzaminuoja — Akinius Pritaiko

Dr. J. J. Smetana, Jr.

OPTOMETRISTAS
1801 So. Ashland Avenue
VALANDOS:
Pirmad., Antrad., Ketvirtad., Penktad. 9:30 iki 12—1:30 iki 8
Trečiadieniais uždaryta
Šeštadieniais 9:30 iki 12 — 1:30 iki 5 P.M.
Akių Specialistas
Laikomas Pasitarimui
CAnal 6-0523, Platt Bldg.

DR. P. ATKOČIŪNAS

DANTISTAS
1446 So. 49th Court, Cicero
Antrad., Ketvirtad. ir Penktad.
VAL.: 10-12 ryte; 2-6,7-9 P.M.
3147 S. Halsted St., Chicago
Pirmad., Trečiad. ir Šeštadieniais
Valandos: 3—8 popiet

Dr. F. C. Winskunas

GYDYTOJAS IR CHIRURGAS
2420 W. Marquette Rd.
Ofiso Tel.: PRospect 6-6446
Rez. Tel.: HEmlock 4-3150
VALANDOS:
Nuo 2 iki 4 popiet; 6 iki 8 vak.; ir Trečiadieniais pagal sutartį

Ofiso Tel.: GRovehill 6-1321

Dr. Edward B. Muraskas

GYDYTOJAS IR CHIRURGAS
5452 South Kedzie Ave.
LIGONIUS PRIIMA:
Kasden nuo 1:00 iki 4:00 ir nuo 7:00 iki 9:00 val. vak.
Šeštad., nuo 2:00 iki 4:00 val.
Trečiadieniais — pagal sutarimą.
Reziden. Tel.: HEmlock 4-5532

Ofiso tel.: YArds 7-1166
Rezid. tel. DAnube 6-1126

DR. J. GUDAUSKAS

GYDYTOJAS IR CHIRURGAS
756 W. 35th STREET
(Kampas Halsted ir 35-tos g.)
Valandos: 1—4 ir 6:30—8:30 p. p. kasdien. Atidaryta trečiadieniais ir šeštadieniais; Ketvirtadieniais ir priešpiet, tik iš anksto susitarus.
Rez. 3247 S. Emerald Ave.

Ofiso telefonas VIrginia 7-1886

DR. AL. RAČKUS

GYDYTOJAS IR CHIRURGAS
4204 Archer Avenue
LIGONIUS PRIIMA:
Kasdien nuo 2:00 iki 8:00 val.
Trečiad. ir Sekmad. tik susitarus

DR. CHARLES SEGAL

GYDYTOJAS IR CHIRURGAS
4740 So. Ashland Avenue
(Antras aukštas)
Ofiso Telefonas: YArds 7-0554
Jei neatsiliepia, šaukite:
Res. Tel.: MIdway 3-2880
OFISO VALANDOS:
Nuo 10 iki 12 val. ryto, nuo 2 iki 4 val. popiet; nuo 7 iki 8:30 val. vak.
Sekmad. nuo 10 iki 12 val. dieną.

Emerg. Tel.: KEdzie 3-2868

Dr. Emily V. Krukas

GYDYTOJAS IR CHIRURGAS
4146 Archer Avenue
CHICAGO, ILLINOIS
Tel. LAfayette 3-3210
Val.: pirm., antrad., ketv., 12-2:30 ir 6-9 vak., pekt. ir šešt. 12-2:30
6234 Archer. Road
ARGO, ILLINOIS
Tel. SUMMIT 1580
Val.: pirm., antr. ir ketv. 3-5 v.v. trečiad., penkt. ir šeštad. 3-8 v.v.

DR. A. JENKINS

PHISICIAN and SURGEON
(LIETUVIS GYDYTOJAS)
2500 West 63rd Street
OFISO VALANDOS:
Kasdien nuo 2-4 p.p. ir 7:30-9 vak.
Šeštadieniais nuo 2-4 popiet
Trečiad. ir Sekmad. uždaryta
Ofiso Tel.: PRospect 6-3838
Rez. Tel.: VIrginia 7-2421

Telefonas: REliance 5-1811

Dr. Walter J. Kirstuk

PHISICIAN and SURGEON
(Lietuvis Gydytojas)
3925 West 59th Street
VALANDOS: 2—4 popiet, 6:30—8:30 vakarais, Trečiad. pagal sutartį

DR. PETER T. BRAZIS

GYDYTOJAS IR CHIRURGAS
6757 So. Western Ave.
Telefonai:
Ofiso — HEmlock 4-5849
Rez. — HEmlock 4-2324
VALANDOS: Trečiadienį ir Šeštadienį pagal susitarimą; kitomis dienomis nuo 2 iki 4 popiet. 7—9 vakare.

Ofiso tel. GRovehill 6-4020
Rez. tel. HIlltop 5-1560

Dr. Alexander J. Javois

(JOVAIŠAS)
GYDYTOJAS IR CHIRURGAS
2423 West Marquette Rd.
OFISO VALANDOS:
Nuo 2 iki 4 valandos popiet, ir nuo 7 iki 9 val. vakare.
Trečiadieniais ir Šeštadieniais pagal sutartį.

SKAITYKITE "DRAUGĄ" Platinkite dienr. "Draugą"

AMERIKOS LIETUVIŲ DAKTARŲ DRAUGIJOS NARIAI

DR. STRIKOL

GYDYTOJAS IR CHIRURGAS
4645 S. Ashland Ave., Chicago
OFISO VALANDOS:
Nuo 2-4 ir 6-8; trečiad., šeštad. ir Sekmad. tik pagal sutartį.
Ofiso Telefonas: YArds 7-4787
Namų Telefonas: PRospect 6-1930
Jei neatsilieps viršminėti telefonai šaukite: MIdway 3-0001

Tel.: VIrginia 7-6583

DR. BIEŽIS

GYDYTOJAS IR CHIRURGAS
2201 West Cermak Rd.
Valandos: 1-3 popiet ir 7-8 v. vak.
Trečiadieniais ir Šeštadieniais ofisas yra uždarytas.
Šeštad. tik nuo 1-3 val. popiet.
REZIDENCIJA
3241 West 66th Place
REpublic 7-7868

Tel. CAnal 6-0257
Rez. Tel. PRospect 6-6659

DR. P. Z. ZALATORIS

GYDYTOJAS IR CHIRURGAS
1821 So. Halsted St.
Rezid. 6600 S. Artesian Ave.
VALANDOS: 11 v. ryto iki 3 p.p. 6 iki 9 val. vakaro.

Res. 6958 So. Talman Ave.
Res. Tel.: GRovehill 6-0617
Office Tel.: HEmlock 4-4848

DR. J. J. SIMONAITIS

GYDYTOJAS IR CHIRURGAS
2423 West Maquette Road
OFISO VALANDOS:
Nuo 2 iki 4 ir nuo 7 iki 9 vakare
Trečiad. ir Šeštad. susitarus.

DR. I. E. MAKAR

GYDYTOJAS IR CHIRURGAS
11750 So. Parnell
Tel.: PUllman 5-8277
VALANDOS: pagal susitarimą

Užsisakykite "Draugą"

Ar Jūsų Inkstai Gerai Dirba?

Instai prašalina iš organizmo rugštis ir nereikalingą šlapumą. Jei jie netvarkoje, nuodinga materija lieka kūne ir jūsų kraujuje. Jei turite sunkumo nusišlapinti, jei nakčia dažnai turit keltis, jei galva svaigsta, nugarą skauda, jaučiate nuovargį, jei jūsų paakiai patinę, vartokit

ŽOLIŲ ARBATĄ SANITAS NO. 101

Kaina $1.10 su persiuntimu. Mūsų žolių arbata yra ekspertų sudaryta remiantis ilgu metų patyrimu.

Rašykite ir pinigus prisiųskite.

SANITAS HERBS
1125 Milwaukee Ave. Chicago 22, Ill.

DRAUGAS

THE LITHAUNIAN DAILY FRIEND

2334 S. Oakley Ave., Chicago 8, Ill. Tel. VIrginia 7-6640; 7-6641

Entered as Second-Class Matter March 31, 1916 at Chicago, Illinois Under the Act of March 3, 1879

Subscription Rates:
$7.00 per year outside of Chicago;
$8.00 per year in Chicago & Cicero;
$7.00 per year in Canada.
Foreign $10.00 per year.

Published daily, except Sundays, by the Lithuanian Catholic Press Society. Member of the Catholic Press Ass'n

Prenumerata:	Metams	½ met.	3 mėn.	1 mėn
Chicagoj ir Ciceroj	$8.00	$4.50	$2.50	$0.90
Kitur JAV ir Kanadoje	$7.00	$4.00	$2.25	$0.80
U ž s i e n y j e	$10.00	$5.50	$2.90	$1.00

Skelbimų kainos prisiunčiamos gavus prašymą

APŽVALGA

Rašytojų Lenktynės

Sportą žmonės mėgsta visose srityse. Į įvairius sportininkų žaidimus, imtynes, lenktynes sueina tūkstančiai žmonių. Rimtesnieji mėgsta naudingesnes lenktynas, kur patiems žiūrovams yra dvasinio pasitenkinimo, kur gali turėti dvasinės naudos. Įvairios "Dainos Dienos", koncertai, scenos vaidybos veikalai, meno dirbinių parodos ir panašios pramogos kultūrina patį žiūrovą.

Iki šiol Amerikoje buvo apleista viena svarbi kultūrinė sritis, — rašytojų lenktynės. Lietuvoje, o net tremtyje buvo įvesti vadinamieji literatūros konkursai, buvo duodamos dovanos, premijomis vadinamos. Labai gerai, kad "Draugo" vadovybė sugalvojo ir sudarė palankesnes rašytojams sąlygas pasireikšti savo trumpais kūriniais, novelėmis.

Šia proga norėčiau priminti, kad prieš porą metų amerikiečių tarpe "Kristoforų" sąjūdis paskelbė literatūros ir dramos rašytojų lenktynes ir gražių vaisių susilaukė. Tiesa, dovanoms buvo paskirta net $40,000. Dovanos patraukė darban 2,400 rašytojų. Pirmąją dovaną $15,000 laimėjusis George Howe už knygą "Call It Treason" "Kristoforų" sąjūdžiui davė pelno, — veikalas parduotas krutamųjų paveikslų gamintojams už $50,000. Antrasis veikalas Leono Brady novelė "Edge of Doom" parduotas į Hollywood'ą už $150,000.

Aišku, panašių medžiaginių laimėjimų negalime laukti iš lietuviškų veikalų. Bet ir šios rašytojų lenktynės, atrodo, paskatins rašytojus padirbėti ir skaitytojams duos dvasinio džiaugsmo. — **K. A. M.**

★

Pertvarkys Portugalijos Politinį Gyvenimą

Kaip pirmiau, taip ir dabar, Portugalijos premieras Salazaras rodo daug iniciatyvos, tvarkant valstybės politinį, ekonominį ir socialinį gyvenimą.

Paskutiniuoju laiku, kaip pranešama, jisai planuoja pertvarkyti Portugalijos gyvenimą Jungtinių Valstybių demokratinės santvarkos pagrindais. Jo noru yra, kad valstybės prezidentas būtų tikras valdžios galva, o ne vien tiktai prezidento vardą nešiotų. Vyriausybės kabinetas ir parlamentas taip pat būtų sudaryta šį tą pasiskolinant iš mūsų krašto demokratinės santvarkos.

Manoma, kad tokiu būdu persitvarkius valstybės politinį gyvenimą, prezidentu būtų renkamas patsai dabartinis premieras Salazaras. Šiuo metu Portugalijos prezidentu yra maršalas Carmona.

★

Komunistų Grąsinimai

Žinomas lietuvių veikėjas Chicagoj, A. K. Valukas, anot "Sandaros", gavęs laišką iš "Vilnies" advokato reikalaujant liautis "šmeižti" jo atstovaujamą laikraštį. Laiške primena turįs "V." įgaliojimą reikalauti iš Valuko atlyginti "nuostolius".

Vadinas, lietuviškieji komunistai jau teismu grąsina tiems, kurie turi pakankamai drąsos jų adresu tiesos žodį pasakyti. Komunistų galvosena, rašyti ar kalbėti tiesą yra "šmeižimas". Teneužmiršta "raudondvario" ponai, kad jie gyvena ne totalinėj sovietijoj, bet demokratinėj Amerikoj.

★

Kontaktuokime Senatorius

Išklausinėjimai dėl Genocido Konvencijos ratifikavimo užsienių reikalų pakomisijoj baigėsi. Netrukus šis klausimas bus perkeltas į senato rūmus. Dabar pats laikas kontaktuoti senatorius ir jiems įrodinėti, kaip yra svarbu šią konvenciją ratifikuoti. Rašykime laiškus savo steitų senatoriams. Lietuvos Nepriklausomybės Dienos minėjimo iškilmėse priimkime atitinkamas rezoliucijas ir tuoj siųskime jas senatoriams. Kaip buvo pranešta, senato pakomisija išgirdo ir lietuvių balsą apie bolševikų vedamą tautžudybę.

★

Jugoslavijos vyriausybė prašo, kad Jungtinės Valstybės skubiai duotų jai 36 milijonų dolerių paskalą, kuri būtinai esanti reikalinga ekonominį krašto gyvenimą atstatyti. Atsargumas santykiaujant su Tito režimu tebėra reikalingas.

Vasario 16 — Tautos Meditacijos Diena

DĖMESIO LIETUVIŠKAM JAUNIMUI

Vasario 16-toji, tai neabejotina data kiekvienam tauriam lietuviui, kur jis bebūtų — Tėvynėje, Amerikoje ar tolimose Sibiro taigose. Tėvynėje ir Sibire lietuvis šią brangią šventę minės giliai paslėpęs savo jausmus, kad apsisaugojus nuo sunaikinimo, nes Tėvynei reikalingi, labiau gyvieji negu mirusieji. Iškils vienur kitur ir Lietuvoje trispalvė. "Girios broliai" laisviau galės savo jausmus reikšti didžiausiam lietuvių bičiuliui — giriai. Mes Amerikoje ir kituose laisvuose demokratiniuose kraštuose gyvenantieji lietuviai, kaip seniau atvykusieji, taip ir dabartiniai tremtiniai, turėsime būti laisvajam pasauliui tie žibintai, rodantieji, kad Tauta dar yra gyva ir pasiryžusi kovoti visomis galiomis, kad atgavus laisvę pavergtai Tėvynei.

VEIDU Į ATEITĮ

Daugelio noras šiandieną būtų šitas: kad mums ši šventė nepraeitų vien tik tradiciniais įprastomis formomis ir kalbomis — minėjimais. Aš manyčiau, kad be visų šitų išorinių išraiškų ši šventė turėtų būti mūsų visų giliausiu visų lietuviškų problemų gvildenimo ir susikaupimo diena, kad mes nesitenkintumėm vien nepriklausomybės akto apvaikščiojimu, bet kartu kaip Vyriausios Tarybos nariai tuomet pasirašydami nepriklausomybės aktą kad padėjo pagrindus atkuriamai Valstybei, taip dabar ir mes visas dvasines jėgas sutelktumėm ne vien laisvės atgavimui, bet ir Tautos gyvybės išlaikymui.

VISŲ ŠVENTOJI PAREIGA

Turėtume mes visi iki vieno šios Vasario 16-tos proga susigraudenti ne vien dėl laisvės netekimo, bet dėl tautos į kapinyną žengimo. Ten žudo, terioja kraugerys okupantas, trėmimais į Sibirą, tiesioginiu tautos naikinimu, o čia patys pasiduodame povaliai saldžiai mirčiai. Koks jaunimas tokia tautos ateitis. Jei jaunimas tautai žus, tai kas tęs tautos rezistenciją? Pasižiūrėkime ir apsidairykime gerai sueigose, susirinkimuose ir visų laikraščių prenumeratuose, ką tenai pamatysime, ar sidabru pasipuošusias galvas, garbingos praeities atstovus, ar linksmai besišypsantį jaunimą? Visose čia paminėtose vietose jaunimas nėra pakankamai atstovaujamas. Tremtinių jaunimas esamų tautos nuostolių vienas nepadengs. Mūsų tautos išsilaikymo pagrindas liekasi lietuviška kalba, lietuviškas raštas su lietuviškomis tradicijomis. Branginkime savo pagrindinį tautos lobį ir kiekvienas sulig išgale, perdaug nekaltindami kitų, neškim savo indėlį į tautos ateitį, į jaunimą. Kas raštu, kas žodžiu. Kiekvienas duokime tą, ką turime ir kaip kas sugebame. Mokytojai savo mokymo sugebėjimais esamose lietuvių mokyklose lituanistikos skyriuose nors ir papildomais kursais, dvasiškija nepamirštant lietuvių vaikus mokinti Dievui melstis lietuviškai. Menininkai menu, dainininkai gyvu melodingu žodžiu, rašytojai ir žurnalistai raštu ne vien seniams, betgi taikant ir jaunimui.

Pirmų pirmiausia reikia nugalėti pagrindinę kliūtį. Reikia pripratinti vietinį jaunimą lietuviškai skaityti ir rašyti, tada jis pamils lietuvišką raštą mielai juo naudosis. Tėvai kalbėkime į savo vaikus tik lietuviškai. Įdiekime nuo mažens vaikuose lietuviško žodžio ir rašto meilę. Valstybinę kalbą vaikai greičiau išmoks, negu jūs manote, mokykloje ir už jos ribų. Įdiekime tautos meilę, lietuviškos kalbos meilę ir supratimą, kad angliškai ir lietuviškai mokėdamas daug toliau nueisi, negu vien angliškai, nes tuo pačiu jau nenueisi į lietuvių tautos kapinyną, bet būsi dalyvis kūrime tautos ateities.

JUNGTINĖMIS JĖGOMIS

Mokykimės iš praeities patyrimų ir nekartokime jos klaidų. Telkime visas tautos pajėgas be pažiūrų skirtumo, jaunimą Tautai atgauti. Mums lietuvių kalba nėra "rupuras", kaip tai yra tapę okupantams ar jų pakalikams, kurie lietuvių kalbą naudoja, kad sumulkinus lietuvius kvailomis raudonųjų idėjomis. Mums visiems lietuvių kalba yra pagrindinis ramstis išlaikymui tautinės sąmonės.

Šių metų statistiniuose surašymuose turėtų būti pavaizduota tikrasis gyventojų stovis, todėl lietuvių raštą mažai skaitantieji turėtų būti gyvu žodžiu savo gerų kaimynų ar giminių paakinami nevengti garbingos savo Tautos kilmės. Taipgi ir mišrių šeimų dalyviai bent patys turėtų irgi savo kilmę nepamiršti ir savo šeimos jaunimui tą garbingą kilmę išaiškinti, kad jos jie nesikratytų.

Kilmės užrašymas pilietybės vertę nemažina, o priešingai ją iškelia, kad žmogus nesibijo ir nevengia pasisakyti kas jis ir iš kur jis kilęs.

Lai bus šių metų pagrindinis vajus lietuviškos kilmės jaunimo tarpe, lietuvybei atgauti.

— **Dr. K. Alminas**

IŠ VISUR PO TRUPUTĮ

ALG. DAUNORA

Koks Rusijoje Gyvenimo Standartas

Kiek darbininkas Sovietų Rusijoje uždirba? Mums nieko nepasakys jo gaunamų rublių skaičius, bet svarbu yra žinoti, ką už tuos rublius jis gali nusipirkti. Kiek jam reikia dirbti valandų ar dienų, kad nusipirktų kokį daiktelį?

Žemiau paduodame keletą pavyzdžių, iš kurių galėsite susidaryti vaizdą, ar tikrai jau taip gerai uždirba Rusijoje darbininkas, kaip komunistų spauda dažnai mėgsta girti.

Kad nusipirktų tuziną kiaušinių, vidutiniškai uždirbąs sovietų specialistas darbininkas fabrike turi dirbti 2 valandas ir 45 minutes. Už pieno kvortą jis turi dirbti 1 valandą ir 15 minučių; už medvilninę suknelę — 4 dienas; už paprastą radijo aparatą, kokio Amerikoje jau seniai niekas neturi, turi dirbti 6 savaites; už laikroduką iš papras tos skardos — 2 mėnesius; už dviratį — pustrečio mėnesio; už kostiumą labai paprastą — 3 mėnesius; jei gautų leidimą nusipirkti automobilį, patį pigiausią ir mažiausią visoje Rusijoje, tai jam reiktų dirbti 1 metus ir šešis mėnesius.

O kiek Amerikoj paprastas darbininkas turi dirbti valandų fabrike, kad galėtų tuos daiktus nusipirkti? Palyginkite patys.

★ ★ ★

Nedavė Ehrenburgui Vizos

Sovietų rašytojas ir didelis marksizmo propagandistas Ilja Ehrenburg norėjo atvažiuoti į Prancūziją, bet koks buvo jo nustebimas, kada Paryžius atsisakė jam duoti įvažiavimo vizą. Visa prancūzų stalinistinė spauda pradėjo rėkti, kad esanti didžiausia gėda neleisti į Prancūziją laisvai įvažiuoti kas nori. Bet jis užmiršo pasakyti, kad Rusija savo sienas stipriai laiko uždariusi ir mažai tetleidžia net ir simpatizuojančių, jau nekalbant apie režimo priešus.

Tad visai teisingai pasielgė Prancūzijos vyriausybė, jei ji uždarė savo sieną Stalino propagandistui. Užtenkamai ir taip didelė yra sovietų penktoji kolona Prancūzijoje, kad reiktų dar įsileisti naujų agentų.

★ ★ ★

Kaip Eina Mainai Už "Geležinės Uždangos"

Vienas prancūzų žurnalistas, kuris ne taip seniai lankėsi Bukarešte (Rumunijoje), panorėjo sužinoti, kaip vyksta prekyba tarp rytų valstybių ir paprašė rumuno paaiškinti.

— Rumunija, — atsakė paklaustasis, — gamina plytas, kurias eksportuoja į Sovietų Rusiją, o mainais gauna medvilnę.

— Ką gi jūs darote su medvilne?

— Mes audžiame ir siunčiame į Čekoslovakiją, kuri už tai mums duoda mėsą, kurią keičiame Lenkijoje į anglis.

— O ką su anglimis darote?

— Mes gaminame plytas, kurias eksportuojame į Sovietų Rusiją.

Užsisakykite 'Draugą'

Sovietų Rusijos Karinis Pajėgumas

GENEROLAS T. DAUKANTAS

(Tęsinys)

2. Erdvė - Atstumai

Kai rusų masės pralaimėdavo, pvz. 1611 m. etmonui Žalkevskiui (Žalkauskui) prie Maskvos, 1700 m. Švedų Karoliui XII prie Narvos, 1855 m. Europai prie Sevastopolio, 1904 m. Japonams Portartūre, kartais laimė atsigręždavo nuo laimėtojo. Žalkevskis iš Maskolijos, Karolis nuo Poltavos iš Ukrainos, 1812 m. Napoleonas iš Rusijos, — visi vos vos grįžo, savo kariuomenes pražudę Rusijos gilumose. Kai jie puldavo tašku, laimėdavo net prieš rusų skaičiaus persvarą, bet kai norėdavo **užimti erdves,** išsklaidydavo savo jėgas ir pralaimėdavo, nebeatlaikydami rusų priešpuolių.

Rusai savo erdvių reikšmę puikiai supranta. "Umom Rossiji neobjemliš — protu Rusijos neapimsi", — sako jie. Bet ryškiausiai tai išreiškia XX a. antrajame dešimtmetyje poetas Blokas savo eilėraštyje "Skify", kreipdamasis į vakariečius: "Nam nečego teriat: poprubujte srazites s nami, — otstupim na Ural, čtoby razširit pole brani — mums nėra ko netekti: bandykit mus pulti, — atsitrauksim lig Uralo mūšio laukui praplėsti".

Erdvės reikšmę geriau suprasime, kai išnagrinėsime atskirų karo mašinos elementų tarpusavio santykį. Klaidingai manoma, kad karo mašina susideda iš **jos elementų sumos.** Jeigu taip būtų, tai būtų galima kariauti su kariuomene, visai neturinčia noro kariauti, bet turinčia daug tankų, arba nugalėti su visai neapmokytais kariais, arba su mase karių, suspaustų be galo mažame plote (visai be erdvės). Šiuose pavyzdžiuose imame vieną elementų lygų **nuliui.** Jei būtų suma, tai, pavadinę jos elementus **a, b, c, d** ir t. t., gautumėm **a×b×c×d.** Visame pajėgume, kai pvz. **c** būtų lygus nuliui, gautumėm **a×b×o×d.** Vadinasi, visa suma sumažėtų tik vienu nariu **c.** Tai būtų pusė bėdos. Bet iš tikrųjų taip visiškai nėra. Karo mašinos elementai nesudaro jų sumos, bet sandaugą. Kai vienas elementų lygus nuliui, visa sandauga yra **o.** Sakysime, turime šimtą pulkų, tūkstantį tankų, šimtą penkiasdešimt lėktuvų ir įvertiname vienetu žmonių norą kariauti. Gausime sandaugą (paprastumo sumetimais neimam visų kitų elementų, pvz. apmokymo, tiekimo, vadovavimo ir kt.), kuri samprotavimo eigos nepakeičia, tik supaprastina išvedžiojimus. Dabar paimsime tas pačias jėgas, bet su labai mažu noru kariauti, — sakysime **0, 01.** Tokios kariuomenės visa jėga būtų sumažėjusi net šimtą kartų. Taip ir yra karo praktikoje.

Dabar imsime atstumą. Aš esu priešų įgrūstas į kalėjimą, ir atstumas man yra lygus nuliui. Nuliu lygi ir mano jėga. (Čia yra kalėjimų sistemos reikšmė). Kariuomenė, susispaudusi sąsmaukoje, tarpukalnyje, defile (perėja), yra labai silpnutė. Kai tankai, batalionai įeina į sandaugą tiesioginiai proporcingai, atstumas eina trupmena, — vadinasi, iš vieno metro aš nušausiu priešą tikrai, o iš tūkstančio — ne, nes mano jėga yra **sumažėjusi** dėl atstumo **padidėjimo.** Tuo būdu priešas, besibraunantis į Rusijos erdves, mažina savo jėgas atstumo padidėjimo santykiu. Pvz., kai atstumas padidėja 10 kartų nuo savo bazių, tuo patim 10 kartų sumažėja priešo jėga. Be to, atstumas dar reikalauja jėgų transporto tiekimo linijų apsaugai. Maža to, pažiūrėkit į žemėlapį. Rusijoje neišvengiamas fronto praplėtimas. Europa nuo Kielio į Triestą yra siauresnė, negu nuo Murmansko iki Novorossijsko. Štai šitokios keleriopos reikšmės yra Rusijos erdvė karybai. Tai nesupratę, talentingieji vadai, sakysime, Žalkevskis (Žalkauskas), Karolis XII, Napoleonas ir 1941-44 metų vokiečiai pralaimėjo. Tačiau, supratę atstumų pavojų sau patiems ir neigiamą atstumo reikšmę rusų gynybai, kai į erdves neįsibraunama, o kovojama Rusijos pakraščiuose, 1853-6 m. Britai, Prancūzai bei Italai ir 1904-5 m. Japonai privertė rusus nusileisti, pripažinti save nugalėtus, priimti svetimųjų valią taikai sudaryti, būdami už 3-8 tūkstančių kilometrų nuo rusų sostinės. Abu kartus iš pagrindų buvo sudrebėjusi rusų imperija.

(Bus daugiau)

Daugiausia Į JAV

Pereitų metų gruodžio mėnesį emigravo 9,557 tremtiniai. Į JAV išvažiavo 5,280 DP, į Australiją — 2,409, į Kanadą — 1,175, į Izraelį — 201. Ši statistika liečia amerikiečių tremtinius.

PLATINKITE "DRAUGĄ"

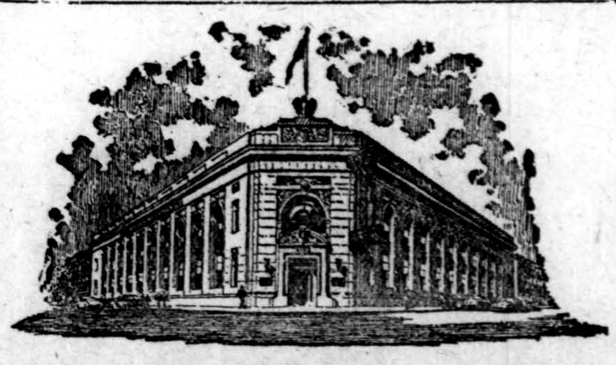

STANDARD FEDERAL SAVINGS
AND LOAN ASSOCIATION

Namų Paskolos Už Žemą Nuošimtį

TAUPYK SAUGIAI... mes per 41 metus visiems išmokėjome ant pareikalavimo
Turtas virš 25 milijonų dolerių. Atsargos fondas virš 2 1/4 mil.
U. S. Government Securities ir cash virš 12 milijonų.
CHICAGOS STIPRIAUSIA TAUPYMO ĮSTAIGA
Narys Federal Savings and Loan Ins. Corp.

JUSTIN MACKIEWICH, PRESIDENT IR MGR.
4192 Archer Avenue Chicago 32, Illinois
TELEFONAS: VIRGINIA 7-1141.
OFISO VALANDOS: Kasdien nuo 9 iki 4.
Trečiadieniais nuo 9 iki 12 dieną, Ketvirtad. nuo 9 iki 8 vak.

SVEIKATA...

BRANGUS TURTAS

Rašo DR. RAČKUS
4204 Archer Avenue, Chicago

AKIŲ SVEIKATA

Ligų didžiuma silpnina regėjimą, — o nusilpusios akys daug ligų gamina. Apie šį užburtą ratą jau seniau buvo rašyta, bet šiuo aktualiu klausimu daugelis naujų skaitytojų įdomaujasi, tad ir vėl apie akių higieną rašau.

Kol žmogus jaunas ir gerai mato, tai mano, jog visuomet taip bus. Jaunieji savo regėjimo neįvertina ir akių sveikata nesirūpina. Tik senatvėje atsidūsta ir sau pasako: "Koks aš kvailas buvau, kad savo akių nesaugojau". Aišku, kad išsamiai šio plataus klausimo trumpame straipsnyje neišgvildensime. Čia tik pačius svarbiausius akių higienos dėsnius dalinai galėsiu paliesti.

Žiemą, kuomet dienos yra trumpos, daug skaitymo, rašymo ir smulkių darbelių tenka atlikti prie lempinės šviesos. Todėl žiemos metu akys labai varginasi, ko pasėkoje regėjimas laipsniškai genda.

Apie 80 nuoš. galvos skaudėjimo paeina nuo akių nuvargi nimo. Apie 50 nuoš. nervų ligų, neurastenijos, isterijos, blogo vidurių virškinimo ir daugybė kitokių ligų paeina nuo nusilpusių akių. O kad nenuvargintum ir nenusilpnintum akių, įsidėmėk sekančius patarimus:

Niekad neskaityk, nerašyk ir nesiuvinėk prietemoj.

Niekad nežiūrėk stačiai į saulę ar į skaidrią šviesą.

Neskaityk knygų ar laikraščių gulėdamas.

Neskaityk smulkaus rašto važiuodamas tramvajum (gatvėkariu) ar busu.

Niekad neskaityk ir nerašyk stačiai prieš langą arba prieš save lempą pasistatęs. Šviesos pozicija yra labai svarbu. Sveikiausia akims, jei šviesa yra iš kairės pusės.

Įžengęs iš patamsės į šviesų kambarį, tuojau nesiimk skaitymo. Palauk keletą minučių, iki akys pripras prie šviesos.

Kai tik akys kiek pavargsta arba jei norisi akis patrinti, tuojau sustok skaitęs ar smulkų darbą dirbęs ir leisk akims pasilsėti bent keletą minučių. Atmink, kad poilsis tai ne laiko eikvojimas — tai tavo sveikatos ir regėjimo klausimas.

Svarbu žinoti, kad dūmai, stiprus tabakas, karšta ugnis, skaidri šviesa, blizgą knygos lapai, metalinės ar kitokios dulkės, smarkus vėjas, tviskantis sniegas, blogi kosmetikai, "wood" alkoholis, pigūs perfumai, "munšainė" ("samogonkė"), lytiškas nesusivaldymas, nuodingų vaistų vartojimas (inimant aspiriną), nedamiegojimas, — tai vis silpnina akis. To visko reikia vengti.

Jei akys traiškanoja, jei vištakis vargina, tai reiškia vitamino "A" stoka jūsų kūnui. Taigi tuomet yra labai svarbu valgyti maistą, kuriame randasi daug vitamino "A".

Apžlibti galima greit, bet nusilpnintas akis pagydyti tai jau netaip lengva. Taupyk savo akis dabar, tai senatvės sulaukęs džiaugsies, kad gali gerai matyti.

Daktaro Atsakymai Į Klausimus

Klausia Y. P.: 1) Ar galima užsikrėsti vėžiu, vartojant daiktus, rūbus žmogaus, kuris yra ta liga miręs? 2) Susinervinus labai blogai jaučiuosi. Kokias tinkamiausias tabletes būtų galima vartoti nusiraminimui, geram poilsiui? 3) Ar nuo dantų pūliavimo gali žmogus psichiniai susirgti?

Atsakymas Y. P. — 1) Vėžio liga neužkrečiama, bijoti nereikia. 2) Bet kokias tabletes be daktaro recepto vartoti nervų nuraminimui yra nesaugu; net gali kraują, vidurių virškinimą ir bendrai visą sveikatą sukrikdyti. 3) Nuo dantų pūliavimo, jei nėra škorbuto, žmogus psichiniai nesuserga, bet sveikatai tai gali pakenkti.

Vasario 16 Minėjimas

SHEBOYGAN, Wis. — BALF-o 118-tas skyrius rengia Lietuvos nepriklausomybės paskelbimo sukakties minėjimą ketvirtadienį, vasario 16 d., 7:30 v. v. parapijos salėje. Kalbą pasakys kun. K. Juršėnas, vienas iš tos grupės lietuvių kunigų, kurie su J. E. vysk. T. Matulioniu kalėjo Rusijos kalėjimuose ir koncentracijos stovyklose Sibire.

Programoje bus dainų ir kitokių įvairumų. Vietos ir apylinkės lietuviai kviečiami minėjime dalyvauti.

—o—

Motinos Gerosios Patarėjos moterų draugija sekmadienį, vasario 19 d., rengia vakarą. Bus rodomos įdomios filmos, o po to įvyks šokiai. Įėjimas 50c. Pelnas parapijai.

—o—

Parapijos metiniame susirinkime paaiškėjo, kad parapijoj dabar viskas įrengta, atnaujinta ir kasoje yra netoli $12,000. Nutarta nupirkti du nedidelius namus, kurie yra netoli bažnyčios. Juose gyveno keturios šeimos. Vienam bus apgyvendintas bažnyčios prižiūrėtojas, o kitam galės apsigyventi senelių poros, kurios nori būti arčiau bažnyčios.

— T. P.

Užsisakykite 'Draugą'

Lietuvos Nepriklausomybės Šventės Minėjimas

SCRANTON, Pa. — Šv. Juozapo parapija rengiasi iškilmingai paminėti Lietuvos Nepriklausomybės 32 metų sukaktį. Minėjimas įvyks sekmadienį, vasario 19 d., North Scranton Jr. High School salėje 3 val. popiet.

Prel. J. V. Miliauskas yra minėjimo rengimo garbės pirmininkas, vakaro vedėjas bus Petras Putirskas, o pagelbininkas Jonas Stirna.

Kalbės J. E. vysk. William J. Hafey, mėras James I. Hanlon, kongreso atstovas Daniel Flood ir kun. Vytautas Pikturna.

Kun. Pikturna vokiečių buvo 1941 m. suimtas už patrijotinę veiklą ir nuteistas kalėti, o vėliau buvo išvežtas Dachau koncentracijos stovyklon, kur iškentėjo pusketvirtų metų, kol amerikiečių kariuomenės buvo išlaisvintas. Apsigyvenęs Muenchene, buvo lietuvių katalikų kunigų sąjungos vice pirmininkas, dirbo prie laikraščio "Naujas Gyvenimas", buvo lietuvių katalikų studentų sąjungos "Ateitis" dvasios vadas. Be to, darbavosi Lietuvių Raudonajam Kryžiui ir buvo studentų kapelionu. Amerikon atvyko 1949 m. rugpiūčio mėn.

Bus ir dar keletas svarbių kalbėtojų. Po kalbų 6 v. v. bus vakarienė salėje po bažnyčia. Visi kviečiami dalyvauti minėjime ir vakarienėje.

Kaip jau minėta, rengimo komisijos pirm. yra P. Putirskas, vice pirm. J. Stirna, sekr. Juozas C. Noreika, ižd. Juozas Kveragas, o pagarsinimo komisiją sudaro Juozas Muskett, William Medalis, Leokadija Žemaitienė ir Alberta Simel. — A. S.

Juokų Laikraštis Pagaliau Išėjo

PHILADELPHIA, Pa. — Čia jau senokai sklido gandai, kad lietuvių spaustuvė išleis juokų laikraštį. Šiom dienom jis jau atspausdintas. Kas jo laukė — nenusivils.

Vadinas jis keistokai — **"Valio".** Antgalvio vinjetė įdomiai sumanyta: žmogus skęsta, bet vis tiek, rankas iškėlęs, šaukia valio. Tik techniškasis užmanymo įvykdymas ne visai nusisekęs. Leidėjai žada su kitu numeriu duoti geresnį piešinį.

Turinys be galo margas ir aktualus. Dominuoja A. Gražiūno nuotaikingas feljetonas "Mikaitienės auka". Pasauliniai ir lietuviški aktualūs klausimai sumaniai atskleisti iš atbulosios pusės. Smagų šypsulį iššaukia visoki paieškojimai, patarimai, dialogai. Įdėta "liaudies daina" apie draugą Staliną ir eiliuota humoreska apie "hanaviškius kiaulių tvartus". Gera kalba, prityrusios rankos laužymas ir raštų kompozicija.

Yra ir ne visai pavykusių vietelių, bet bendrojo gero vaizdo ir įspūdžio nebepajėgia sugadinti.

Pažymėta, kad laikraštis eis kartą per mėnesį, atskiras numeris kaštuos 20 centų, o metams $2. (Administracija: 813 S. 2nd St., Philadelphia 47, Pa.3. Jis "Žiburių" formato, 8 psl. Geras popierius. — Miliukas

SAVE
TAUPINK
Blogiems laikams užėjus pinigai apdraustoje Finansinėje įstaigoje bus didelė pagalba.
MES MOKAME 2 KARTUS PER METUS Dividendus
Duodame paskolas ant namų su mažais mėnesiniais išmokėjimais.
UNIVERSAL SAVINGS AND LOAN ASSOCIATION
1739 So. Halsted Street
Chicago 8, Ill.

Skonėkitės Old Sunny Brook BRAND
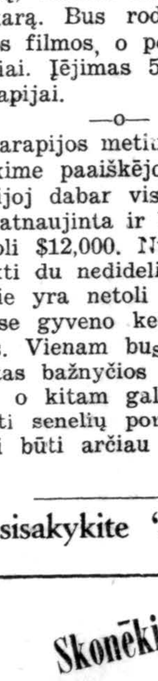

degtinė, kuri yra "Maloni, kaip ir jos Vardas".
93 PROOF
$3.98
4/5 qt.

"Ateikite prie SUNNY BROOK pusės!"

KENTUCKY WHISKEY—A BLEND 65% GRAIN NEUTRAL SPIRITS •
GOLD SEAL LIQUORS, Inc., • Exclusive Distributors • Chicago

CLASSIFIED, HELP WANTED ADS

BUSINES SERVICES

BIG SAVINGS
BIG DISCOUNT
on radios, Televisions, Refrigerators, Washing Machines and furniture.
See us before you buy.
We also have a few used refrigerators, washers and vacuum cleaners priced as low as $15.— Come in to the top house for values and see for yourself.
MES PAIMSIME SENĄ JŪSŲ PREKĘ IŠKEITIMUI
A. C. Novak & Sons
3428 West 63rd St.
Tel. REpublic 7-2650
CHICAGO 29, ILL.

Where Old Friends Meet, JIM and GEORGE HRUBY
EAGLE'S INN
8705 Ogden Ave.
LYONS, ILLINOIS
Phone LYONS 9871.

REAL ESTATE

5416 S. MORGAN ST.
Today's Best Buys.
This is the bldg. for you. Its spaciousness and extra rooms are a must. 2 story brk, enclosed porch, 6 and 7 rooms with 4 bedrms. Redwood combination, screen and storm windows all around. Rent 6 rms. at $70.00 per mo. Imm. poss. of 7 rm. apt. Steam stoker Ht. Price $14,000. $3,000 or $4,000 cash will be sufficient, or may consider trade for bridgeport property.
Near 31st St. and Wallace
3 apts and store with new front, stm. Ht. Price $21,000.
33rd and Lowe.
4 flat brick $12,000
Near 28th and Emerald
4—4's stm. Ht. stoker Modern Baths $12,500.
Remember to always buy what you want at the price you can pay, on terms you can afford.
VICTOR STRMIC
541 WEST 31st STREET
CAlumet 5-8774
NEAR 87TH AND

STONY ISLAND AVE.
Modern apartment bldg. 3—5's with 6 room efficiency. Recreation room in basement. Call Mr. KROHN for detailed information.
CENTRAL 6-2245

TAVERNA PARDAVIMUI
Maistas, Likieriai, Valgomasis kambarys, 6 kamb. butas, stokeris. Judrus kampas. Nebrangi nuoma. Gera sutartis. Įkainuota greitam pardavimui. Pardavimo priežastis — senatvė
10301 COTTAGE GROVE AVE.
Tel. COmmodore 4-9770

2 FLAT BRICK
2—4's
Ht. Wtr. Ht. 1st Floor
2 STORY BRICK
Tavern bus. 1st Floor
6 rm. flat 2nd floor. Ht. wtr. ht.
S. S. BLAZE
LAfayette 3-6193

Near 72nd and Ashland. 5 Rm. face Brk front georgian home, 3 yrs. old forced air gas ht. Including 9 cubic foot refrigerator. New Tappan De Luxe gas Range. House has aluminum storm windows and screens. Venetian Blinds, front rm. and stairway carpeted. Reasonably Priced by owner. By Appt. Call after 4:30 P. M. — WALBROOK 5-6460.

ASHLAND AVENUE
NETOLI 67TH STREET
Našle priversta parduoti 10—4kamb. apartmentus ir 4 krautuves. Furnace ir pečiais apšildomi. Kaina $35,500.
JOHN MARAMICSIN
5418 S. Ashland Ave.
Tel. PRospect 6-7661

MARQUETTE PARKE
Parduodamas mūrinis namas. Du butai po 4 kambarius. Stokeris, apšildomas karštu vandeniu. Naujai išdekoruota. Galima užimti tuojau apartmentą pirmame aukšte. Parduoda savininkas.
Kaina $18,750.
Tel. LAfayette 3-3183

PIETRYČIŲ KAMPAS 117TH & LEAMINGTON AVE.
Vienas akeris
(netoli Cicero Ave.)
237ft. priekis x 134 ft.
Pardavimo priežastis — liga.
Savininkas parduos nebrangiai.
Pašaukite: — CANAL 6-5776

NEAR HIGGINS RD. and River Rd.
1/2 acre corner Lot.
Priced right for quick sale by owner
Phone: — CApital 7-5934

VIC. ELMHURST
Semi-finished House
Large lot, deep well septic tank and system, corner lot, country atmosphere. Owner mus sacrifice for quick sale. Reasonblay priced. For appt. call after 10:30 A.M.
MELROSE PARK 1105

• "DRAUGO" •
SKELBIMŲ SKYRIUS
ADVERTISING DEPARTMENT
"Draugas" Agency
23 E. Jackson Blvd.
WEbster 9-3196

HELP WANTED — VYRAI
Reikia Prityrusio Bučerio
Turi kalbėti lenkiškai.
Geras atlyginimas.
ARCHER MARKET
4214 Archer Ave., LAfayette 3-4247

HELP WANTED — MOTERYS
IMMEDIATE OPENINIG
For an unusual women with nice personality, good education, and ambition. Applicants who need to earn as much as $75.00 in a week preferren. Position is permanent. Free to work evenings 5 to 9 P.M. Splendid opportunity, car necessary. Tel. PORtsmouth 7-5483 or ENgl. 4-7978 before noon.

PRANEŠIMAS
DESCENDANT
Of noted theatrical family. On radio starting drama classes; also basic voice training; Reasonable.
ATlantic 5-6774
GRETCHEN BOOTH

PARDAVIMUI
120 BASE
Italo-American Accordian
1—1 switch,
Red and Green $175 or best offer.
Excellent condition.
Call — EVerglade 4-9277

WEDDING RING
Beautiful ladies diamond wedding ring and engagement ring set. Sacrificing for $250.
Call after 5 P.M.
Olympic 1772 R.

9 PIECE WALNUT DINING ROOM SET
$150.00, 3 piece set, new matress ($125.00) one raccon coat ($25.00) one Thor washing machine and mangle in excellent condition. Call:—
SHeldrake 3-8029

1936 FORD
in good condition. Good tires, new seat covers, new batteries, electric gas pump, seal beam lights. $100. or make offer.
EStebrook 8-3052

ONE YEAR OLD 18TH CENTURY MAHOGANY
twin bedroom set, matress and springs included; double dresser; chest; night table, glass tops, $600.
AVENUE 3-8027

SERVEL 5 FOOT
are porcelain, Excellent condition, Reasonable price.
$110.00 or best offer
210 W. 112th St. COmm. 4-9136

EXCERCYCLE FOR SALE
Practically new.
Sacrificing for $225.00 or make offer.
Call:—
RAdcliff 3-8030

DIAMOSD RING SET.
Practically New.
Wedding band has three perfect blue white stones Engagement ring has five beautiful blue white diamonds, 40 points, Sacrificing. Call: —
BEverly 8-0113

IŠNUOMUOJAMA
Sub-Lease 3 Room Apt.
Long term Lease.
Owner being transferred
For detailed information
Call MR. BRENNAN
BIshop 7-8000
EXTENSION 329

PROGOS — OPPORTUNITIES
RAILROAD SUPPLY BUSINESS
In conjunction with completely Equipped Machine Shop. Suitable For Production Work and Tool and Die work. Building is 4000 Feet Plus Vacant Established 35 years.
7356 WOODLAWN AVE.
MIdway 3-3284

Maisto produktų — vaisių daržovių krautuvė ir mūrinis namas pardavimui. 4 kambariai užpakalyje. Galima tuojau užimti. 6 kambariai antrame aukšte. Gera vieta. Pardavime priežastis — liga.
Skambinkite bet kuriuo laiku.—
SO. CHICAGO 8-2048

PROGOS — OPPORTUNITIES
UŽKANDINĖ PARDAVIMUI
su visais naujais įrengimais iš nerūdijančio plieno. Formica ant stalų ir baro. Pelningas biznis. Nuoma $50. 5 metų sutartis. Įkainuota pardavimui. Pardavimo priežastis—liga.
2447 W. 69th STREET
Tel. GRovehill 6-9504

MAISTO PRODUKTŲ ir VAISIŲ —daržovių krautuvių pardavimui
Šaldytas maistas, ledai. Gerai įrengta. Netoli dviejų gimnazijų. Nuoma $75. Apšildoma. Gera sutartis. Moderniškas įrengimas. Įkainuota pardavimui. Pardavimo priežastis — kiti interesai. 208 South Kedzie Ave., Tel. Van Buren 6-5758.

SANDWICH (SUMUŠTINIŲ) PARDUOTUVĖ
pelningoje tavernoje. Nuoma $50. Higgins & Milwaukee apylinkėje. Įkainuota greitam pardavimui. Pardavimo priežastis — liga.
MR. FRED KELLER.
Tel.. AVenue 3-9863

TAVERNA PARDAVIMUI
Kampinė vieta. Pietvakarinėje miesto dalyje Pelningas biznis. Nauji, moderniški fikčieriai. Elektriniai šaldytuvai. Ilga sutartis. Nebrangi nuoma. Įkainuota greitam pardavimui. Galima tuojau užimti. Pardavimo priežastis — liga. Reikia pamatyti, kad įvertinti. Tel. ROckwell 2-9251.

TAVERNA PARDAVIMUI
Su mūriniu namu arba be jo. 4 kamb. butas ir vonia — užpakalyje. 4 butai po 4 kamb. viršuje. Karšto vandens šiluma. Pelninga vieta. Moderniškas įrengimas, televizija. Geras įrengimas. Ant Cermak Rd., netoli Damen Ave. Įkainuota pardavimui.
VIrginia 7-6841

Užkandinė pardavimui netoli dviejų kolegijų ir gimnazijos. Pelningas biznis. Pardavimo priežastis — kiti interesai. Parduosime už geriausį pasiūlymą. Nešaukite tarp 10 val. ryto ir 2:30 val. popiet.. Perdaug užimti atsakinėti telefoną. Šeukite — RAdcliffe 3-9578 arba PRospect 6-6954 po 5:30 val. vak.

SKALBYKLA PARDAVIMUI
Paimame ir pristatome. Pilnas įrengimas. Parduodama kartu su mūriniu namu. 125 pėdų priekis. Lietuvių ir lenkų apylinkė. Įsteigta prieš 20 metų — Nebrangiai — Pašaukite tarp 4 ir 5 val. popiet. Telefonas: —
YArds 7-3683

HAMBURGER — GRIL
Excellent location. Modern fixtures. Rent $60. Steam heat. Sacrifice $2,000. for quick sale. Due to illness.
DIVERSEY 8-8605
or ARDMORE 1-4119

TAVERNA PARDAVIMUI
Puiki apylinkė. Elektriniai šaldytuvai, naujas direct draw, televizijos aparatas. Nuoma $50. 3 1/2 metų sutartis. Parduoda už $3,400. Apleidžia miestą.
535 WEST 37TH STREET
Tel. LIvingston 8-9514

BEAUTY SHOP
Excellent Location
On Cermak Rd. & California
A MONEY MAKER
BIshop 7-8060

PIENINĖ, MAISTO PRODUKTŲ KRAUTVĖ PARDAVIMUI
Pelningas biznis. 3 gražūs gyvenamieji kambariai užpakalyje. Moderniškas įrengimas. Pardavimo priežastis — liga.
1444 N. CLARK ST.
Tel. MOhawk 4-2424

FOOD SHOP
Good going business. Self service. Modern fixtures. Reasonable rent.
Good lease. Priced to sell.
Can't handle alone.
6100 MILWAUKEE AVE.
NEwcastle 1-5150

Modern Woodworking Shop
Has spare time for Fabrication and assembly of wood parts. Recreation Shop 228 N. La Salle Randolph 6-4814. Also will Sell Canasta, Poker and Bridge tables. Surplus stock at reduced prices. By mail only.
Write Box D-173

SANDWICH SHOP
4 Nice Living Rooms Including Furniture. Busy corner location, Rent $40. Good Lease Fully Equipped. Sacrifice $2,750. For quick sale. Due to other interests.
884 N. MARSHFIELD AVE.

JUVENILE FURNITURE & TOY STORE
Grossing $20,000 a year. Well Established Fully Stocked. Reasonable Rent. Good Lease Full Price $4,000
For Immediate Sale. Leaving City.
1541 1/2 W. DEVON AVE.
HOllycourt 5-3503

Tautieti. nepamiršk savo brolių tremtyje. Jie laukia tavo paramos. Pagelbėk jiems. Pasiųsk nors kuklią auką: United Lithuanian Relief Fund of America, Inc., 105 Grand St., Brooklyn 11, N. Y.

"LIETUVOS ISTORIJOS" REIKALU

Didėjant pasiteiravimams, kada išeis iš spaudos Dr. A. Šapokos redaguota **Lietuvos Istorija**, skelbiame šį viešą leidyklos "Patria" pareiškimą:

Lietuvos Istorija leidžiama prenumeratos keliu. Rinkdami prenumeratą išleidimo datą buvome nustatę 1949 m. rugpiūčio mėn., bet kadangi šiuo veikalu susidomėjusių asmenų skaičius yra nepaprastai menkas, todėl ir veikalo išleidimas automatiškai nusidelsė.

Visi prenumeratoriai, kurie veikalą užsisakėte Vokietijoje, visais prenumeratos reikalais (adreso pakeitimas ir t.t.) prašomi kreiptis: "Patria", Fellbach/Stuttgart, Beethoven Str. 5. "Patria" skyrius Amerikoje tiesioginiai rūpinasi tik savo prenumeratoriais ir knygos bičiuliais Amerikoje, nors griežtai neatsisakome, jei kitaip neįmanoma, kai kuriais atvejais pasitarnauti.

Pastaruoju metu gavome patikinimų iš "Patria" centro Vokietijoje, kad jei nuolatos didės prenumeratos skaičius, numatoma tuoj pat veikalą baigti spausdinti, nes jo užbaigimui reikalinga 16—18 darbo dienų, bet lėšų stoka verčia nemaloniai delsti, kas, žinoma, piktos valios žmonių visaip komentuojama. Tačiau turime prenumeratoriams pranešti, kad **Lietuvos Istorija** bus pradedama siuntinėti užsisakiusiems š. m. vasario — kovo mėn. Visi prenumeratoriai veikalą gausite tiesioginiai iš "Patria" centro Vokietijoje.

Leidykla "Patria" visus **Lietuvos Istorijos** prenumeratorius laikydama tikrais lietuviškos knygos bičiuliais, prenumeratoriams skirtuose egzemplioriuose įrašys atatinkamą įrašą.

Todėl, tautieti, pažink Lietuvos praeitį ir tuoj pat siųsk leidyklos "Patria" vardu $3.30,— tuo paremsi didelį darbą, o tavo knygų lentyna pasipuoš vertingu veikalu. Prenumeravimo laikas skaitomas iki veikalo pasirodymo dienos. Veikalui išėjus iš spaudos kaina neprenumeratoriams žymiai padidės.

Tuo pačiu kviečiame visas lietuviškąsias mokyklas, lituanistikos kursus, organizacijas ir visas kitas lietuviškas institucijas talkon — paremkite **Lietuvos Istorijos** išleidimą ją užsiprenumeruodami.

"PATRIA"
45 St. John Pl.
Stamford, Conn.

Vasario 16 Minėjimas

DETROIT, Mich. — Iškilmingo Lietuvos Nepriklausomybės minėjimo išvakarėse, vasario 18 d., 7:30 val. vakare Šv. Antano parapijos bažnyčioje, vadovaujant vietos klebonui ir Detroite gyvenantiems kunigams ateiviams, įvyks religinis mirusiųjų dėl Lietuvos laisvės kovotojų pagerbimas. Programoje numatoma pritaikytos lietuviškos giesmės, bendros maldos, kan. Dr. P. Aleksos šiuo reikalu žodis, "Libera" ir pan. Norintieji galės šia proga atlikti išpažintį, o rytą priimti ir paaukoti šv. komuniją už Tėvynę ir jos laisvės tauriuosius gynėjus, mirusius gimtinės sodybose, miškuose arba žiauriam ištrėmime.

Detroito ir jo apylinkės lietuvių kolonija maloniai kviečiama tauriųjų tautos sūnų ir dukrų pagerbime ko gausiausiai dalyvauti.

— P. A.

Perskaitę "Draugą", duokite jį kitiems.

Į Naujas Patalpas

Augustas Saldukas, Midland Savings and Loan Association sekretorius, baigia remontuoti savo moderniška namą, 4038 Archer Avenue, į kurį netrukus persikels ši bendrovė. Virš 30 metų A. Salduko vadovaujama, bendrovė ypač per pastaruosius penkis metus tiek paaugo, kad ligšiolinės patalpos pasidarė perankštos.

Saldukai yra žinomi lietuviškųjų reikalų rėmėjai, priklauso daugeliui lietuviškų draugijų, jų tarpe ir Lithuanian Chamber of Commerce of Illinois.

Savaime aišku, lietuviškos įsatigos pažangą daro tik lietuvių remiamos. Dėkui visiems už paramą!

— S. Balzekas

Rūpinasi Naślėmis

Luth. World Federation paprašė suregistruoti norinčias vykti iš Vokietijos į Kanadą našles su vaikais, o taip pat ir kitus evangelikus. Registruojami tik turintieji DP statusą ir emigracines teises.

PLATINKITĖ "DRAUGĄ"

Vedybinė Sukaktis

TOWN OF LAKE. — Benediktas ir Emilija Navickai vasario 5 d. minėjo vedybinio gyvenimo 46 metų sukaktį. Šv. Kryžiaus bažnyčioje 10 val. sukaktuvininkų intencija buvo atlaikytos šv. mišios. Visa Navickų šeima — tėvai, sūnūs, dukterys, žentai ir anūkai priėmė šv. komuniją.

—o—

Vincenta ir Stanislovas Petkai, gyv. 926 W. 52 St., džiaugiasi, kad jų sūnus Leo, kuris lanko Mundelein seminariją, parvyko paviešėti pas tėvus. Taip pat jų duktė Estella su vyru Jonu Purgh atskrido iš Arabijos paviešėti pas tėvus, o paskui vėl grįš Arabijon.

—o—

Kovo 5 d. 6:30 v. v. Šv. Kryžiaus parapijos salėje įvyks vakaras kun. Kazimierui Juršėnui pagerbti jo vardo dienos proga. Bus meninė programa ir užkandžiai.

—o—

Viktoro ir Sofijos Mickūnų sūnus Viktoras, kuris dirba National Fire Group apdraudos firmoj Des Moines, Ia., buvo atvykęs Chicagon dalyvauti firmos konferencijoj.

—o—

Šv. Kazimiero Akademijos Rėmėjų 1-mo skyriaus vajaus vakaras įvyks kovo 26 d. parapijos salėj. Bus graži programa.

—o—

M. Šveikauskas buvo sunkiai susirgęs, bet dabar jau sveiksta. Sunkiai serga Leonas Serauskas.

Norėdami ką nors pirkti, parduoti, išnuomuoti, išmainyti, surasti arba pranešti, pasinaudokite DRAUGO Classified skyriumi. Tūkstančiai asmenų yra gavę gerus rezultatus — gausite ir jūs.

SUSIRINKIMAI

Dariaus-Girėno posto moterų vieneto mėnesinis susirinkimas įvyks trečiadienį, vasario 15 d., 7:30 v.v. posto name, 4418 S. Western Ave.

L. Baranauskas, posto amerikanizacijos skyriaus vedėjas, kalbės šia tema. Bus rodomos spalvotos filmos apie pietinę Kaliforniją ir Josemite klonį.

Į šį susirinkimą kviečiamos ne tik vieneto narės ir posto nariai, bet ir visa lietuviškoji visuomenė.

—M. Sebastian

— o —

14,000 Valgyklų

Wisconsin valstybės Sveikatos Departamento leidimų biuras skelbia, kad paskutiniais dviem metais valstybėj įsisteigė 2,500 naujų valgyklų. Dabar visoj valstybėj randasi 14,500 valgyklų.

A. A.
ONA KASINSKAS
(po tėvais Lakevičaitė)

Gyveno 4405 S. Fairfield Ave. Tel FRontier 6-3166

Mirė vasario 12d., 1950, 8:00 val. vak., sulaukusi pusamžio. Gimė Lietuvoje. Kilo iš Ukmergės apskr., Kavarsko miestelio.

Amerikoje išgyveno 30 m.

Paliko dideliame nuliūdime vyrą Napaleoną; sūnų Alfonsą, marčią Mary; dukterį Moniką, žentą Jimmy Akers; anūkę Barbarą; ir kitas gimines, draugus ir pažįstamus.

Lietuvoje paliko brolį Vincentą Lakevičių, švogerką Oną ir jų šeimą.

Priklausė prie Tretininkų ir Apaštalystės Maldos Dr-jų.

Kūnas pašarvotas J. Liulevičiaus koplyčioje, 4348 South California Avenue.

Laidotuvės įvyks ketvirtadienį, vasario 16 d. Iš koplyčios 8:30 val. ryto bus atlydėta į Nekalto Prasidėjimo Panelės Švenč. parapijos bažnyčią, kurioje įvyke gedulingos pamaldos už velionės sielą. Po pamaldų bus nulydėta į Šv. Kazimiero kapines.

Nuoširdžiai kviečiame visus gimines, draugus ir pažįstamus dalyvauti šiose laidotuvėse.

Nuliūdę: Vyras, Sūnus, Marti, Duktė, Žentas, Anūkė ir kitos Giminės.

Laidotuvių direkt. J. Liulevičius. Tel. LAfayette 3-3572

LIUDĖSIO VALANDOJ
Šaukite
MAŽEIKA & EVANS
LAIDOTUVIŲ DIREKTORIAI
6845 So. Western Ave. 3319 Lituanica Av
PRospect 6-0099 YArds 7-1138—7-1139
Tiems kurie gyvena kitose miesto dalyse įgrusime koplyčią arčiau jūsų namų.

NULIŪDIMO VALANDOJE KREIPKITĖS PAS
ANTHONY B.
PETKUS
LAIDOTUVIŲ DIREKTORIUS
DVI MODERNIŠKOS KOPLYČIOS
JŪSŲ PATOGUMUI:
1410 So. 50th Ave., Cicero, Ill.
Telefonas TOWNHALL 2109
6812 So. Western Ave., Chicago, Ill.
Telefonas GRovehill 6-0142
Mūsų patarnavimas yra greitas, mandagus ir jūsų finansiškam stoviui prieinamas.

SEKANTIEJI YRA NARIAI CHICAGO LIETUVIŲ LAIDOTUVIŲ DIREKTORIŲ ASOCIACIJOS

Ambulansu patarnavimas yra teikiamas dieną ir naktį. Reikale, šaukite mus.

Mes turime koplyčias visame Chicagos ir Roselando dalyse ir tvojau patarnaujam.

LACHAWICZ ir SŪNAI
2314 W. 23rd PLACE Phone: VIrginia 7-6672
10756 S. MICHIGAN PUllman 5-1270

PETRAS P. GURSKIS
659 WEST 18th STREET Phone SEeley 3-5711

ALFREDAS VASAITIS
1446 So. 50th Ave., Cicero, Ill. Tel. Olympis 1003

POVILAS J. RIDIKAS
3354 S. HALSTED ST. 710 W. 18th STREET
Telphone: YArds 7-1911

LEONARDAS L. BUKAUSKAS
10821 S. MICHIGAN AVE. Phone: PUllman 5-9661

ANTANAS M. PHILLIPS
3307 S. LITUANICA AVE. Phone YArds 7-4908

JULIUS LIULEVIČIUS
4348 So. California Ave. Phone LAfayette 3-3572

LEONARDAS A. EZERSKIS
1646 West 46th St. YArds 7-0781

SENIAUSIOS IR MODERNIŠKIAUSIOS
Laidotuvių Įstaigos
JOHN F. EUDEIKIS
LAIDOTUVIŲ DIREKTORIUS
AMBULANCE DIENĄ IR NAKTĮ
4605-07 South Hermitage Avenue
Tel. YArds 7-1741 – 7-1742
4330-34 South California Avenue
Tel. LAfayette 3-0727
TRYS MODERNIŠKOS AIR-CONDITIONED KOPLYČIOS
RADIO PROGRAMAI IŠ STOTIES WGES
(1390 kilocycles)
Leidžiama Kas Šeštadienį Nuo 9:15 Iki 9:30 Val. Ryto.

A. A.
ONA KASINSKAS
(po tėvais Lakevičaitė)

Gyveno 4405 S. Fairfield Ave. Tel FRontier 6-3166

Mirė vasario 12d., 1950, 8:00 val. vak., sulaukusi pusamžio. Gimė Lietuvoje. Kilo iš Ukmergės apskr., Kavarsko miestelio.

Amerikoje išgyveno 30 m.

Paliko dideliame nuliūdime vyrą Napaleoną; sūnų Alfonsą, marčią Mary; dukterį Moniką, žentą Jimmy Akers; anūkę Barbarą; ir kitas gimines, draugus ir pažįstamus.

Lietuvoje paliko brolį Vincentą Lakevičių, švogerką Oną ir jų šeimą.

Priklausė prie Tretininkų ir Apaštalystės Maldos Dr-jų.

Kūnas pašarvotas J. Liulevičiaus koplyčioje, 4348 South California Avenue.

Laidotuvės įvyks ketvirtadienį, vasario 16 d. Iš koplyčios 8:30 val. ryto bus atlydėta į Nekalto Prasidėjimo Panelės Švenč. parapijos bažnyčią, kurioje įvyke gedulingos pamaldos už velionės sielą. Po pamaldų bus nulydėta į Šv. Kazimiero kapines.

Nuoširdžiai kviečiame visus gimines, draugus ir pažįstamus dalyvauti šiose laidotuvėse.

Nuliūdę: Vyras, Sūnus, Marti, Duktė, Žentas, Anūkė ir kitos Giminės.

Laidotuvių direkt. J. Liulevičius. Tel. LAfayette 3-3572

15 METŲ MIRTIES SUKAKTUVĖS

A. A.
Stanislovo Brazausko, Sr. ir
12 METŲ MIRTIES SUKAKTUVĖS
Stanislovo Brazausko, Jr.

Jau sukako tiek metų, kai negailestinga mirtis atskyrė iš mūsų tarpo mylimą vyrą ir tėvelį, sūnų ir brolį.

Netekome savo mylimų vyro ir tėvelio Vasario 2d., 1935; sūnaus ir brolio Spalio 22, 1937.

Nors laikas tęsiasi, bet mes jų niekados negalėsime užmiršti. Lai gailestingas Dievas suteikia jiems amžiną atilsį. Meš, atmindami jų liūdną prasišalinimą iš mūsų tarpo, užprašėme gedulingas Šv. Mišias (su egzekvijomis), Vasario 15 dieną, Šv. Kryžiaus parap. bažnyčioje, 8:00 val. ryto.

Kviečiame visus gimines, draugus, kaimynus ir pažįstamus dalyvauti šiose pamaldose ir kartu su mumis pasimelsti už a. a. Stanislovo Brazausko, Sr. ir Stanislovo Brazausko, Jr. sielas. Po pamaldų kviečiame į namus po num. 4558 So. Paulina St.

Nuliūdę: Ona Brazauskienė ir Dukterys.

A. A.
BARBORA ZELEPUGIENĖ
(po tėvais Pocaitė)
Gyveno 6438 So. Oakley Ave.

Mirė vasario 10 d., 1959., 9:00 val. vakare sulaukusi pusamžio. Gimė Lietuvoje. Kilo iš Tauragės apskr., Pajurių parapijos, Pažvierių kaimo. Amerikoje išgyveno 37 metus.

Poliko dideliame nuliūdime mylimą vyrą Feliksą; sūnų Adomą; dvi puseseres: Alire Bilingienę, jos vyrą Juozapą ir jų šeimą, Kunigundą Kybartienę, jos vyrą Joną ir jų šeimą; kitas gimines, draugus ir pažįstamus.

Lietuvoje paliko brolį Stanislovą Pocių.

Priklausė prie Chicagos Lie. Dr-jos ir SLA 260 kp.

Kūnas pašarvotas Antano B. Petkaus koplyčioje, 6812 So. Western Ave. Laidotuvės įvyks ketvirtadienį, vasario 16 d. Iš koplyčios 9:00 val. ryto bus atlydėta į Gimimo P. Švenč. parapijos bažnyčią, kurioje įvyks gedulingos pamaldos už velonės sielą. Po pamaldų bus nulydėta į Šv. Kazimiero kapines.

Nuoširdžiai kviečiame visus gimines, draugus ir pažįstamus dalyvauti šiose laidotuvėse.

Nuliūdę: Vyras, Sūnus, Brolis, Puseserės ir kitos Giminės.
Laidotuvių direkt. Antanas Petkus, Tel. GRovehill 6-0142.

INCOME TAKSUS
VALSTIJOS REGISTRUOTAS AUDITORIUS
PILDO
J. P. VARKALA
2401 West 63rd St.
Phone WALBROOK 5-7711

NUO UŽSISENĖJUSIŲ
Skaudančių Žaizdų
IR ATVIRŲ ODOS LIGŲ

Tie, kurie kenčia nuo SENŲ, ATVIRŲ ir SKAUDŽIŲ ŽAIZDŲ, jie negali ramiai sėdėti ir naktimis miegoti, nes jų užsisenėjusios žaizdos niežti ir skauda. Kad pašalinti tą niežėjimą ir skaudėjimą senų atvirų ir skaudžių žaizdų, uždėkite LEGULO Ointment. Jų gydomos ypatybės palengvins jūsų skaudėjimą ir galėsite ramiai miegoti naktį. Vartokite jas taipgi nuo skaudžių nudegimų. Jos taipgi pašalina niežėjimą ligos vadinamos PSORIASIS. Taipgi pašalina peršėjimą ligos vadinamos ATHLETE'S FOOT, sustabdo džiovinimą odos ir perplyšimą tarpiršČių. Jos yra tinkamos vartoti nuo **džiūstančios ir suskilusios odos.** Jos yra geros gyduolės nuo visų išviršinių odos ligų. LEGULO Ointment suteiks jums pagalbą nuo nuvargusių, peršlamų ir niežinčių kojų. Legulo Ointment yra parduodamas po 75c., $1.25 ir $3.50. Pirkite vaistinėse Chicagoj ir apylinkėse arba atsiųskite money orderį į —

LEGULO, Department D
4847 W. 14th St., Cicero 50, Ill.

District Savings
SAUGI IR PELNINGA VIETA Taupymui

Valdžia Apdraudžia Taupymo Sąskaitas

Kiekviena taupymo sąskaita yra U. S. Valdžios agentūros apdrausta iki $5,000.00. Taupyti galite kiek tik norite ir kada norite.

PELNINGAS DIVIDENDAS

Jūsų doleriai čia pakinkomi į darbą ir neša jums pelningą dividendą, kuris išmokamas kas šeši mėnesiai.

District Savings
AND LOAN ASSOCIATION
3236 So. Halsted Street
Phone: CAlumet 5-4118
Jos. M. Mozeris, Secretary

SPECIALI PARDAVIMO KAINA
Naujas 1950 Jeep 1-Ton Pick-Up Sunkvežimis; 2WD Šildytuvas, Defroster, atsarginė padanga. Orig. kaina $1,524. $1295
Naujas 1949 Vieno Tono Walk-In Sunkvežimis; originali kaina $2695.00 ..... DABAR $1888
IR DAUGELIS KITŲ. NEATMETAM TEISINGĄ PASIŪLYMĄ
BROUGH MOTORS
7436 So. Stony Island BU 8-7500

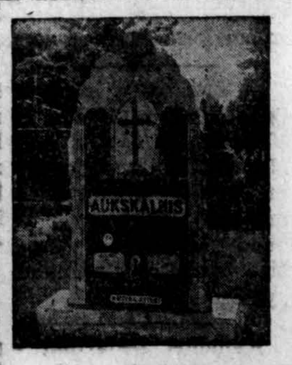

PIRKITE TIESIOG NUO MR. NELSON
— Savininko —
St. Casimir Monument Company
3914 West 111th St.
Vienas Blokas nuo Kapinių
Didžiausias paminklams planų pasirinkimas mieste
Telefonas CEdarcrest 3-6335

Apie Mus

× **K. Kleiva,** LRKSA organizatorius Chicagoj ir apylinkėse, ir **J. Encheris,** Federacijos Chicago apskrities pirm. darbuojasi pasisekimui vakaro, kurį rengia LRKSA Chicago apskritis, kovo 12 d., Chicago Lietuvių auditorijoj.

× **Šių metų rinkimuose** Cook apskrities respublikonų sąraše yra ir trys lietuviai kandidatai: **Jones Brenza,** Metropolitan State Bank prezidentas, kandidatas į apskrities iždininkas; **adv. A. Lapinskas** — į miesto teisėjus ir **adv. Albin A. Peters** — į Illinois valstybės atstovus iš 11-to distrikto.

× **J. Juozaitis,** Lietuvos Vyčių pirmininkas; **J. Stoškus,** Lietuvos Vyčių Ill. ir Ind. apskr. pirmininkas; ir **J. Jesulaitis,** Town of Lake vyčių veikėjas praeitą sekmadienį buvo nuvykę į Grand Rapids, Mich., vyčių kuopos steigimo reikalu. Visi trys taip pat darbuojas atgaivinimu kuopų visose Chicago lietuvių kolonijose.

× **Dr. J. Poška** pakviestas vadovauti programai Tėvų Marijonų Bendradarbių 5-to skyriaus vajaus vakarienėj Gimimo Šv. Marijos parapijos salėj, vasario 19 d. Vakarienės pasisekimui daug darbuojasi skyriaus pirmininkė K. Mickienė.

× **Dievo Apvaizdos parapijos** bažnyčioj šį vakarą baigias 40 valandų atlaidai. Dalyvaus daug svečių kunigų. Mišparams ir per procesiją giedoti varg. K. Gaubis savo chorui į talką yra pakvietęs visus Chicago lietuvius vargonininkus.

× **National Broadcasting Company** iš stoties WMAQ, 670 kilo., žadėjo šį-tą pasakyti apie Lietuvą ir jos nepriklausomybės sukakties minėjimą **vasario 15 d., tarpe 10:45 ir 11 val. vakare, o vasario 16 d., tarpe 5:45 ir 6:15 val. ryto.**

× **Robert Zukas,** geriausias iš St. Rita mokyklos sunkiojo svorio boksininkų, bus vienas atstovų pietinės miesto dalies "auksinių pirštinių" (golden gloves) bokso turnamente, kuris prasidės vasario 27 d., Chicago Stadium'e.

× **Julijona Abromavičienė,** motina kun. E. Abromavičiaus, vikaro Visų Šventųjų parapijos, šiomis dienomis jau grįžo iš Šv. Kryžiaus ligoninės po sunkios operacijos.

× **Dr. P. Daužvardis,** Lietuvos konsulas Chicagoj, Vasario 16-tos proga praėjusį sekmadienį kalbėjo per radiją iš WWGA (Gary, Indiana), stoties.

× **Jurgis Grokowskis,** agentas vienos gyvybių apdraudos kompanijos, buvo užpultas ginkluoto negro. Plėšikas atėmė $59 priklausančius kompanijai.

× **Mrs. Bernice Malenius,** 3335 N. Otavia, labai apsisvilino ranką ir veidą, kuomet bedeginant popierius pečiuje namo rūsyje liepsna pagavo jos drabužius.

× **Walter Novickis,** 62 metų, 7012 Sangamon, praėjusį savaitgalį gatvėje sugriuvo ir krisdamas sunkiai susižeidė.

SKAITYKITE "DRAUGĄ"

IŠ ARTI IR TOLI

— **A. Vasiliauskas,** Lietuvos vyčių cent. vicepirmininkas, pradėjo lankyti vyčių kuopas.

— **Lietuvių Moterų Sodalicija,** Brockton, Mass., turi per 200 narių. Draugija žada po Velykų suruošti didelį "Minstrel Show".

— **Lietuvių Atletų Klubo** krepšinio rinktinė vyksta į Toronto, Kanadoj, žaisti prieš Toronto lietuvių rinktinę. Žaidimas bus vasario 19 d.

— **Lietuvos Vyčių 41 kp.,** Brooklyn, N. Y., Apreiškimo parapijos salėj, vasario 5 d. suruošė "tėvynės prisiminimo valandėlę", kurioj paskaitą skaitė pulk. Žukas. Žmonių buvo pilna salė.

— **Los Angeles mieste** prie lietuvių bažnyčios netrukus pradės veikti spaudos kioskas, kuris bus atdaras kiekvieną sekmadienį ir šventadienį. Kioską ves Vacius Prižgintas.

— **Aldona Kepolaitė** neseniai atvykus iš tremties gavo Manhattanville kolegijos, N. Y., stipendiją, o jos brolis Algirdas gavo stipendiją Portland, Me., universitete.

— **Stasė Daugelienė** neseniai atvykus iš tremties jau porą kartų žavėjo svetimtaučius Nashua, N. H., Šv. Patriko parapijoj, kur vikaru yra kun. P. Vaičiūnas. Jos vyras taipogi lietuvišomis dainomis garsina lietuvių vardą.

— **Kun. V. Pikturna** vasario 12 d. Karalienės Angelų parapijos, Brooklyne, Šv. Vardo draugijos susirinkime skaitė paskaitą apie Teresę Neumanaitę, kurią pats asmeniškai yra matęs.

— **Marija Gliaudienė** savo raštu kreipia dėmesį, kad atvykusieji tremtiniai turi imtis iniciatyvos kiekvienoj lietuvių kolonijoj, kur tiktai yra nors keli lietuviai, suruošti Lietuvos nepriklausomybės sukakties minėjimą.

— **Šv. Kazimiero parapijoj,** Los Angeles, Calif., pernai šešios poros susituokė, septyni kūdikiai pakrikštyti, keturi vaikai priėjo prie pirmos šv. Komunijos ir keturi žmonės palaidoti. Prie parapijos veikia šešios katalikiškos draugijos. Parapijos sekmadienio mokyklą lanko 23 vaikai. Mokykloj dirbą dvi seselės ir viena pasaulietė mokytoja.

— **Nekal. Pr. Švč. Marijos Seserys,** Putnam, Conn., daro paruošiamuosius darbus koplyčiai statyti, nes vasaros metu ten stovyklaujantis lietuvių jaunimas turimose patalpose nebetelpa. Koplyčios planas jau sudarytas. Renkamos aukos planui įgyvendinti. Savo $100 auką neseniai prisiuntė Baltimorės klebonas kun. Dr. L. Mendelis.

— **Pennsylvania lietuvių parapijų** klebonai, savo vyskupų žinia, į savo parapijas priėmė sekančius iš Vokietijos atvykusius kunigus: A. Bielskų — New Philadelphia parapijos klebonas, kun. Budrecką — Easton parap. klebonas, kun. Buikų — Girardville parap. klebonas, kun. J. Čeponį — Minersville parap. klebonas, kun. S. Vasiukevičių — Frackville, parap. klebonas, o kun. V. Zdanavičius paskirtas kapelionu ligoninės Hazleton'e.

JOHN L. LEWIS BLOGOJ NUOTAIKOJ

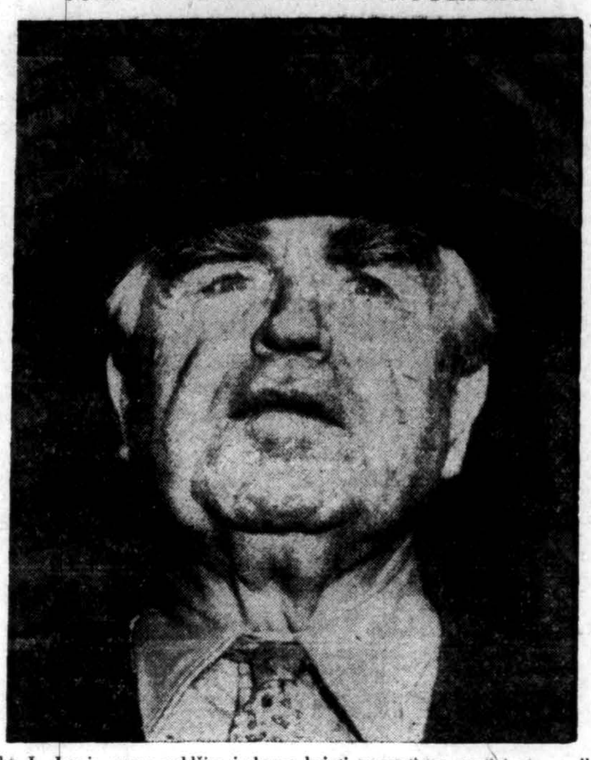

John L. Lewis, gavęs valdžios įsakymą baigti nuostolingą anglakasių streiką, atrodo nepatenkintas. Jis vis dėlto liepė angliakasiams grįžti darban, bet tie ir jo nebeklauso. (Acme)

IŠ TREMTINIŲ GYVENIMO

Belgijos Lietuvių Suvažiavimas

Tilleur miestelyje šių metų pradžioje buvo sušauktas Belgijos Lietuvių Tremtinių Bendruomenės skyrių atstovų suvažiavimas, kuris prasidėjo pamaldomis. Jas laikė kun. Pr. Gaida, pamokslą pasakė T. P. Rabikauskas, S. J. Pats suvažiavimas pradėtas menine dalimi, kuri, matyt, gerai nuteikė suvažiavimo dalyvius.

Suvažiavimą atidarė Stp. Paulauskas. Pirmininku pakviestas Sekmokas, sekr. Banaitis.

Centro valdybon išrinkti: pirm. Stepas Paulauskas, vice pirm. J. Zaleskis, sekretorium — T. J. Aranauskas, iždininku — V. Banevičius. Spaudos ir švietimo reikalų tvarkytoju — kun. Pr. Gaida. Revizijos komisijon išrinkti: Dulkė, Slapšinskas ir Venckevičius.

Nutarta suruošti centrinį Vasario 16 minėjimą Charleroi.

T. Bružikas Belgijoje

Sausio paskutinėmis dienomis ir vasario pradžioje žinomas misijonierius jėzuitas Bružikas pravedė rekolekcijas lietuvių tarpe Tilleur mieste.

Did. Britanijoj

— **Great Horton ir Huddersfielde** gyvena lietuviai įsteigė DBLS-gos skyrius.

— **Anglijoj** siuo metu veikia 8 chorai. Seniausias iš jų Škotijoj Sarapinaitės vedamas.

— **Coventrio lietuvių** biblioteka jau turi virš 200 lietuviškų knygų. Lietuviška spaustuvė "Nida" įsigijo lietuvišką raidyną.

— **Kempston Hardwick** tarp kitų tautybių randasi ir lietuvių. A. Ragausko pastangomis įkurtas DBL S-gos skyrius.

— **Blaivybės draugija,** Glasgove, deda pastangų įtraukti jaunimo į savo veikimą, nes dauguma dabartinių narių yra jau seni žmonės. Taip pat nori įtraukti ir naujus ateivius. Draugija išlaiko salę, kurią duoda jaunimui jo rengiamoms pramogoms.

Dr. A. Levanas Vyksta Į USA

Buvęs Kauno Teologijos Fakulteto docentas kun. dr. Aleksandras Levanas, kuris tremtyje rinko medžiagą moksliniams veikalams, ruošiasi vykti į USA. Kaip žinoma, dr. Levanas yra didelis abstinencijos klausimų žinovas, o be to iškalbos mokslo specialistas.

Kun. Ruokis Kanadoj

Ligšiolinis Hanoverio stovyklos kapelionas kun. Jonas Ruokis ruošiasi išvykti netrukus į Kanadą. Šio kunigo istorija labai įdomi. Gimęs ir augęs Rusijoje, jis prie bolševikų kurį laiką mokytojavo Bobinovičiuose, lietuviškų kolonistų tarpe. Norėdamas tapti kunigu, pabėgo iš Sovietinės Rusijos ir Lietuvoje baigė teologijos mokslus. Būdamas didelio socialumo žmogus ir labai veiklus kunigas — jis ir Kanados lietuvių gyvenime bus labai reikalingas.

Švedai Priims 150 Sergančių

UP agentūra iš Ženevos praneša, kad Švedijos vyriausybė pranešusi IRO centrinei įstaigai, jog ji sutinkanti 150 tuberkulioze sergančių DP ir jų šeimos narių iš DP stovyklų Vokietijoje. Jie turi priklausyti tai tremtinių kategorijai, kurių emigracija kitų valstybių jau buvo atmesta. IRO vadovybė jau sutikusi paskirti kiekvienam tokiam tuberkulioze sergančiam ir į Švediją emigruojančiam tremtiniui po 1,000 dolerių, gi kiekvienam jo šeimos nariui po 250 dolerių.

Reikia pasidžiaugti, kad Švedija yra viena pirmųjų valstybių, parodžiusi didelį žmoniškumą tremtiniams.

— **Jau šeštą kartą** tremtyje mūsų tautiečiai minės Vasario 16 dienos sukaktį. Nors dėl emigracijos ir kitų priežasčių minėjimas bus mažiau efektyvus, tačiau bendruomenės įstaigos ruošias tą dieną ypatingiau atžymėti.

Kanados bedarbiai suorganizavo naują uniją — The National Federation of Unemployed Workers.

CHICAGOJE

Tavernininkams reikia pasisaugoti. Pernai Illinois legislatūros išleistas įstatymas, kad visose tavernose (smūklėse) ir svaiginančių gėrimų parduotuvėse degtinės stikliukai būtų vienodo didumo (vienos uncijos), yra įėjęs į galę. Sugauti nesilaiką šio įstatymo bus baudžiami nuo $20 iki $200.

"Širdis" 12 pėdų. Šv. Valentino dienos proga gėlių augintojai Garfield park šiltadaržyje iš įvairiaspalvių gėlių sudarė "širdį" dvylikos pėdų ilgio ir veik tiek pat pločio. Šią "širdį" galima bus pamatyti ir po Šv. Valentinos dienos

Kas bus kaip jie užaugs? Du mokyklinio amžiaus negrai užpuolė Mrs. C. Waldron, 234 W. 61 St., norėdami atimti rankinuką. Moteriai pasipriešinus, ji buvo peiliu sužeista. Vaikai pabėgo.

Apvogė mokyklą. Įsilaužę į Šv. Agotos parapijos mokyklą, 1417 S. Kedzie ave., vagiliai visuose kambariuose išplėšė aukų dėžutes, kuriose spėjama buvo apie $50.

"Širdžių Savaitė". Gubernatorius Stevenson paskelbė vasario 13-20 "Širdžių Savaitę" Illinois valstybėj, kviesdamas gyventojus atatinkamai ją paminėti.

Pagerbs Arvey. Decalogue Society of Lawyers banketu vasario 25 d. pagerbs Jacob M. Arvey, pirmininką demokratų centralinio komiteto Cook apskrityje.

Vieną dieną treji dvynukai. Šv. Pranciškaus ligoninėj, Evanston, įvyko naujas rekordas: vieną dieną trys moterys pagimdė po dvynukus.

Tikrai Įdomu

Ewing Apie Amerikos Mokyklas

Oscar R. Ewing, Federal Security administratorius, teigia, kad dėl karų ir depresijos Amerikos mokyklos yra atsilikusios net dvidešimčia metų. Kad pasivytų mūsų dienas, reikia vieno milijono naujų mokytojų ir apie 10 bilijonų dolerių naujų mokyklų statymui ir senųjų atremontavimui. Ši programa tęstųsi dešimtį metų.

Žvėryno Lankytojai Nužudė Hippopotamus

Barcelona, Portugalijoj, žvėryne nugaišo žvėryno lankytojų labai mėgiamas hippopotamus. Padarius skrodimą, jo viduriuose rasta daug vinių ir kitokių geležinių daiktų, kuriuos su maistu įdavė pikti žmonės.

Rekordinis Jungtuvių Skaičius

Vakarų Vokietijoj pernai buvo rekordinis skaičius jungtuvių. Kiekvienam 1,000 gyventojų išpuolė 11-ka jungtuvių.

Klausykite ką sako MARGUTIS IŠ STOTIES WHFC

VIENINTĖLĖ LIETUVIŲ RADIO PROGRAMA

Įsteigė komp. Antanas Vanagaitis. Jo darbą tęsia L. Vanagaitienė

Transliuojama KASDIEN 18 m.

• • •

8 PROGRAMOS SAVAITĖJE:

Kiekvieną vakarą ....9:30 val.
Sekmadieniais ....1:00 val. p.p.
Ketvirtadieniais
Extra Programa .. 7 iki 8 v.v.

Kasdien pasaulinės ir vietinės žinios.—Įvairūs įvykiai lietuviškame gyvenime.—Biznio firmų pranešimai.—Lietuviška muzika—dainos.—Paskaitos. Visais reikalais kreipkitės:

6755 SO. WESTERN AVE., CHICAGO, ILL.
Telefonas — GRovehill 6-2242

SKALBIMO MAŠINOS
(Washing machines)
Labai geros — tiktai $20.00
Tremtiniams ilgam išsimokėjimui.
Telefonuokite YArds 7-9276

PRANEŠIMAS
Persikėlė Income Tax Ofisas
Iš 3508 S. Halsted St. į 1409 W. 18th St.
Išpildomi pajamų mokesčiai bizniams, namų savininkams, profesionalams ir fabrikų darbininkams taip, kad sutaupius pinigų.
SOUTH CENTRAL TAX SERVICE
1409 W. 18th St., Chicago 8, Ill.
WALTER A. DOMKUS, Telefonas HA 1-3511
JOHN C. HODEK Valandos: nuo 9 val. ryto iki 9 val. vak.

FEDERAL SAVINGS AND LOAN INSURANCE CORPORATION — SAFETY OF YOUR SAVINGS INSURED UP TO $5000
Paskolos ant Pirmųjų Morgičių
Už Žemą Nuošimtį,
Mažais Mėnesiniais Atmokėjimais
MUTUAL FEDERAL SAVINGS and Loan Association
Chartered and Supervised by the U. S. Government
2202 West Cermak Road Chicago 8, Illinois
JOHN J. KAZANAUSKAS, Pres. TEL.—VIrginia 7-7747

GERIAUSIA PIRKTI NAMAMS BALDUS — IŠ —
PROGRESS KRAUTUVIŲ
ŠALTYTUVAI, TELEVIZIJOS APARATAI, SKALBIAMOS MAŠINOS, BALDAI, MATRACAI, KILIMAI, RADIO APARATAI, PEČIAI, LOVOS Ir Valkų BALDAI.
Didžiausias Pasirinkimas
MAŽIAUSIOS KAINOS
Baldai Padaromi Pagal Užsakymą
Lengviausi Išmokėjimai
PROGRESS FURNITURE CO.
3224 S. HALSTED ST.
Tel. VIctory 2-4226
4183 ARCHER AVE.
CHICAGO, ILL.
Tel. LAfayette 3-3171

STASYS LITWINAS SAKO:
"DABAR — TAI GERIAUSIAS LAIKAS PIRKTI VISOKIOS RŪŠIES NAMAMS REIKMENIS." GERAS PASIRINKIMAS
Stogams Reikmenys — Insuluotų Plytų-Išvaizdos Sidings — Langų — Durų — Tvoroms Materiolo — Malisvos — Varnišo — Enamelio — Geležinių Namams Reikmenų-Hardware — Pleisterio — Cemento — Srutų — Visokios Rūšies Insuliacijos Materiolo — Šturmo Langų — Kombinacijos Durų — Wallboard — Plaster Board — Vamdžių ir Daug Kitų Reikalingų Dalykų. Pasiteiraukite!
CARR MOODY LUMBER CO.
APROKAVIMAS IR PRISTATYMAS TEIKIAMAS DYKAI
STASYS LITWINAS, Pres.
3039 S. HALSTED ST. ..... TEL. VICTORY 1272
VALANDOS: Nuo 8-tos va[illegible] iki 6-tos val. vak.
Šeštad. — 8 val. iki 3 val. popiet

CHRYSLER - PLYMOUTH
TIESIOGINIS FABRIKO DYLERIS

Pamatykite ir pirkite vėliausius naujus Chrysler ir Plymouth automobilius nupigintomis kainomis.
Pristatoma tuojau.

Balzekas Motor Sales, Inc.
"U WILL LIKE US"
4030 ARCHER AVENUE Telefonas: VIrginia 7-1515