DRAUGAS
Leidžia Lietuvių Katalikų Spaudos Draugija
2334 So. Oakley Ave., Chicago 8, Illinois
Telefonas — VIrginia 7-6640; 7-6641
Vienintėlis tautinės ir tikybinės minties lietuvių dienraštis pasaulyje
Šiandien "Draugas" 14 pusl.

DRAUGAS

THE LITHUANIAN DAILY FRIEND

DRAUGAS
Published by the Lithuanian Catholic Press Society
2334 So. Oakley Ave., Chicago 8, Illinois
Tel. VIrginia 7-6640; 7-6641
The most influential Lithuanian Daily in America
PRINTED IN TWO PARTS

No. 51 | Kaina 4 centai | CHICAGO, ILLINOIS, ŠEŠTADIENIS, KOVO (MARCH) 4, 1950 | Price 4 cents | Vol. XXXIV

PREZIDENTAS PRAŠO TEISIŲ PAIMTI KASYKLAS

Anglai Vieningi Užsienio Politikoj Rusija Užsidaro Savo Karantine

Anglijoje visi pageidauja, kad abi didžiosios partijos surastų bendrą kalbą užsienių politikos klausimais, nes pra dėti toje srityje kovą reikštų susilpninti Anglijos svorį tarptautinėje politikoje.

Paskutiniame parlamente taip maždaug ir buvo—Churchil parėmė darbo vyriausybę visuose svarbesniuose užsienio politikos klausimuose, nors pirmiau ir išpliekdavo kailį už tą ar kitą dalyką. Dabar gi, konservatoriams padidinus savo svorį parlamente, vyriausybė turės duoti daugiau progos opozicijai pasakyti savo žodį ne tik parlamente, bet ir iš anksto supažindinti ją su faktais ir išgirsti jos nuomonę.

Girdisi kalbant, kad Attlee susitars su opozicijos vadu Churchil, kad konservatorių atstovas, buv. užsieniu reikalų ministeris, A. Eden, gaus iš anksto visą medžiagą ir galės Bevinui patiekti neoficialiai opozicijos nusistatymą. Tokiu būdu abi partijos užsienių politikoje išlygins savo nuomones ir parlamente kalbės vienu balsu.

Šiuo Metu Vienybė Ypač Reikalinga

Šitaip susitvarkius, Bevinas galės žengti vėl į tarptautinę areną turėdamas už nugaros visą tautą ir visą parlamentą.

Pavasaris bus gyvas, nes po ilgesnės ramios pertraukos vėl artinamasi į judrų tarpt. politikos periodą. Teks spręstis visas Azijos problemų kompleksas. Dean Acheson atvyks į Europą ir pirmiausiai antars reikalus su Bevinu ir Shumanu, o paskui ir Atlanto Taryba susirinks pasitarti Europos gynimo ir tvirtinimo reikalais.

Rusija Izoliuota

Gaunasi įspūdis, kad Rusija savo kvaila ir brutalia elg sena tarptautinėje bendruomenėje yra atsidūrusi tokioj pat padėty, kokioj ji buvo nuo bolševikų revoliucijos pradžios iki įstojimo į Tautų S-gą. Nors ji dabar ir yra Jungtinių Tautų narys, tačiau savo brutaliu elgesiu yra save visai atskyrusi nuo kitų ir į įvykių eigą už savo "geležinės uždangos" beveik nebeturi įtakos. Kitos valstybės, besigindamos nuo bolševikiško maro, įgavo drąsos tvarkyti reikalus savystoviai, lyg grasinančios Rusijos visai nebijotų. Rusija tai pajuto ir, norėčiau manyti, susirūpino. Yra visi ženklai, kad iš tos blogos padėties išsikrapštyti ji pradės įvairių asmenų ir organizacijų pagalba sukelti judėjimą "šaltajam karui" baigti. "Raudonasis dekanas" iš Anglijos (bolševikuojantis anglikonų bažnyčios dvasininkas) ir raudonasis dailininkas Picasso iš Prancūzijos kokios tai organizacijos siunčiami žada atvykti į Ameriką atakuoti kongresą, prezidentą, valstybės departamentą ir viešąją nuomonę baigti "šaltąjį karą". Čia vėl ta pati velniška taktika — vyksta ne į Maskvą, bet į Washingtoną, lyg Amerika, o ne Rusija, pradėjo tą akiplėšišką politiką.

Reikia manyti, kad šį kartą niekam nieko nebepasiseks apgauti ir Rusija, jei norės sugrįžti į tarptautinę bendruomenę, turės radikaliai pasikeisti. Jei ne, bus uždaryta karantine savo pačios pasistatytame kalėjime. Tik visa tragedija, kad su ja tame kalėjime dar turės kentėti ir nieku nekaltos, jos jau pasigrobtos, tautos ir valstybės.

Bolševikų Nagai Nukapojami

Pirmieji rinkimai po karo daug kur Europoje davė iš po grindžių išlindusioms komunistų partijoms šiokių tokių laimėjimų. Vienur daugiau, kitur mažiau. Jiems daug kur pasisekė suvaidinti laisvės kovotojų vaidmenį. Jugoslavijoje su Tito priešaky (ne be Amerikos ir Anglijos pagalbos) jiems pasisekė pagriebti valdžią. Tas pats Lenkijoje. Italijoje ir Prancūzijoje vos per plauką tos nelaimės išvengta. Kiti kraštai parlamentuose gavo žymias komunistų atstovų grupes.

Bet komunistinio medaus mėnuo pasibaigė. Kur tik įvyko jau antri parlamento rinkimai po karo, visur komunistų kilimas ne tik buvo sulaikytas, bet žymiai atstumtas atgal. Pavyzdžiui: Suomija, Danija, Norvegija, Islandija, V. Vokietija, Italija, o dabar Anglija. Iš 28 milijonų komunistams atiduota tik 91,000 balsų ir nė vienas kandidatas nepraėjo. Nepraėjo net ir labai kairūs darbiečiai, kurie paskutiniame parlamente parodė simpatijų komunistų siekiams užsienio politikoje.

Tat bolševikų iškišti nagai pradedami karpyti. Reikia tikėtis, jog vėliau seką smūgiai, jei nebus padaryta fatališkų klaidų, nukapos ir jų rankas...

Rumunija Įsako Uždaryt Informacines Tarnybas

BUKAREST, kovo 3. — Rumunijos vyriausybė įsakė Anglijos ir Amerikos atstovybėms uždaryti informacines tarnybas ir knygynus. Įsakymas buvo duotas žodžiu, pasikvietus atstovus į užsienių ministeriją.

Prieš savaitę Vengrija paprašė Angliją ir Ameriką sumažinti savo atstovybių personalo skaičių.

KALENDORIUS

. Kovo 4 d.: **Šv. Kazimieras,** Lietuvos jaunimo Globėjas. Senovės: Šveitigalis ir Daina.

Kovo 5 d.: **Šv. Vaclovas.** Senovės: Adakris ir Giedrė.

ORAS

Debesuota, šilčiau. Sekmadienį numatomas temperatūros pakilimas, bet galimas sniegas ar lietus.

Saulė teka 6:24, leidžiasi 5:43.

PAMOKOS BUS TĘSIAMOS PER RADIJĄ

Kathryn Flynn, Goudy mokyklos Chicagoje vedėjos pavaduotoja, su mokiniais savo namuose tęsia pamokas per radiją, kadangi mokyklos dėl kuro stokos iki angliakasių streiko pabaigos penktadieniais bus uždarytos. Švietimo valdyba planuoja visoms mokykloms duoti pamokas per radiją. (Acme)

McCormick Kritikuoja Politikus, Jungt. Tautas Ir Marshallo Planą

CAIRO, kovo 3. — Chicago Tribune leidėjas McCormick Egipte davė korespondentam spalvingą pasikalbėjimą, kuriame su amerikoniška drąsa kalbėjo apie įvykius ir kraštus.

Anot jo, Stalino - Trumano konferencija negali karo sulaikyti, nes joks valstybės vyras nesilaikąs savo žodžio. Bet jei reikėtų susiremti, Amerika nugalės visus, neišskyrus nė Rusijos.

Karus sukelią asmens. Paskutinį sukėlęs Hitleris ir Rooseveltas, sekantį galįs sukelti Stalinas ir Trumanas.

Jungtinės Tautos, McCormick nuomone, negali apsaugoti nuo karo. Jau lankytus ar lankysimus kraštus jis taip charakterizavo: Prancūzija yra ateistinė ir anarchistinė ir savo didžiausią herojų, maršalą Petain, laiko kalėjime; Italija yra pusiau katalikiška, pusiau komunistiška; Jugoslavija yra bedieviška diktatūra; Graikija pusiau katalikiška, pusiau ortodoksiška; Portugalija ir Ispanija yra katalikiškos diktatūros. Turkija yra muzulmoniška respublika. Kaip iš tokio mišinio esą galima sudaryti tautų sąjungą? — paklausė McCormick.

Marshallo planas, anot jo, esąs gryna politinė korupcija.

Anglų Karo Ministras Esąs Komunistas

LONDON, kovo 3. — Darbo vyriausybė Anglijoje turi naują rūpestį — lordo Beaverbrook laikraštis "Evening Standard" apšaukė ką tik paskirtą karo ministerį Strachey esant įsitikinusiu komunistu.

Savo laiku Strachey dėstė tas pačias teorijas, kaip ir Rusijos marksistai. Jis tvirtino, kad tik komunizmas gali išrišti dabartines visuomenines problemas. Socializmas yra tik pereinamoji forma į komunizmą. Kapitalizmą turįs pakeisti socializmas, o šis jau bus pakeistas komunizmu. Taip turįs tikėti kiekvienas socialistas.

Laikrašty tvirtinama, kad Strachey tų pareiškimų nesas atšaukęs ir todėl turįs būti iš dabartinės vietos pašalintas. Attlee oficialiu pareiškimu tą tvirtinimą paneigė, bet spaudimas būsiąs didelis Strachey pašalinti.

● **Rusija ir Kinija** greit pasirašysianti su komunistine Indokinijos vyriausybe draugiškumo ir savitarpinės pagalbos paktus.

Hopkins Neprikabintas

WASHINGTON, kovo 3. — Antiamerikietiškai veiklai tyrinėti komitetas paskelbė medžiagą, iš kurios matyti, kad rusai iš Amerikos lėkdinamais lėktuvais per Aliaską karo metu išvežė neleistinų dalykų, tačiau tyrinėtojams nepasisekė surasti pėdsakų, kad prezidento patarėjas Hopkins būtų prie tų dalykų pridėjęs savo ranką.

Įtarimas buvo kritęs ant Hopkins tuo laiku, kada aviacijos kap. Jordan iškėlė tą reikalą viešumon.

— o —

Žodį Gavo Sanders Gynėjai

MANCHESTER, kovo 3.— Gyd. Sanders byloje baigtas kaltinimo liudininkų apklausinėjimas ir žodis tenka gynybai ir jos liudininkams. Gynyba remiasi prielaida, kad oras buvo įšvirkštas į venas jau mirusiai pacientei Borotto. Tą prielaidą lyg parėmė viena gail. sesuo, pareikšdama, kad ji matė ligonę prieš gyd. Sanders atėjimą ir jai atrodė, kad gyvybės ženklų jau nebebuvę. Sanders kaltinamas sąmoningai pagreitinęs Barotto mirtį.

Prancūzija Griebia Saaro Kasyklas

BONN, kovo 3. — Prancūzija pasirašė su Saaro srities autonomine administracija susitarimą, pagal kurį ji gauna anglių kasyklų kontrolę 50 metų, Saaro sritis pavadinama Saaro respublika, kuriai po 50 metų garantuojama pilna nepriklausomybė, jei ji to panorės.

V. Vokietijos vyriausybė labai susijaudino ir tuojau susirinko į specialų posėdį. Ji kovoja už tai, kad Saaro srities klausimą išrišti būtų palikta taikos konferencijai ir Saaro srity būtų pravestas plebiscitas.

—o—

Nedarbas Plečiasi

WASHINGTON, kovo 3. — Darbo ministerija skelbia, kad sausio mėn. buvo 4,5 mil. bedarbių — vienu milijonu daugiau, negu gruodžio mėn. Priežastis — ūkis nepakankamai greit plečiasi, kad galėtų patenkinti visus darbo ieškančius.

Faktiškai ta skaitlinė yra daug mažesnė, nes į tą skaičių įeina laikinai streikuoją darbininkai.

IŠTEISINO UNIJĄ

Federalinio teismo teisėjas Richmond B. Keech paskelbė sprendimą, kad UMW unija nekalta dėl angliakasių negrįžimo į darbą. (Acme)

Teisėjas Pratęsė Savo Įsakymą

WASHINGTON, kovo 3. — Prez. Trumanas vakar pakeitė visą savo darbo tvarką ir rūpinosi vien tik kasyklų streiko likvidavimu. Pasitaręs su kabineto nariais ir visais kitais patarėjais darbo reikalais, jis nutarė paprašyti kongresą specialių teisių paimti anglių kasyklas valdžios žinion. Įstatymo projektas kartu su paaiškinamuoju raštu pasiųstas abiem kongreso rūmams.

Savo paskirtą streikui likviduoti komisiją paprašė skubiai jam pranešti apie vykstančių derybų stovį — koki dar yra skirtumai ir kiek kuri pusė derybų metu padarė nuolaidų.

Teisingumo departamentas apeliavo teisėjo Keech nutarimą. Jei apeliaciją laimės, UMW unijai gresia bausmė už teisėjo kvietimo sustabdyti streiką nevykdymą.

Teisėjo laikino nutarimo terminas baigiasi šiandien ir jis pakeistas nauju įsakymu pradėti darbą. Šis įsakymas galioja 80 dienų. Tokį terminą nustato Taft - Hartley aktas.

Anglakasiai džiaugiasi unijos išteisinimu, o taip pat ir vyriausybės nusistatymu paimti kasyklas. Manoma, kad šį kartą jie sugrįš į kasyklas su visišku įsitikinimu, kad vyriausybė pasirašys sutartį J. Lewis pageidaujamomis sąlygomis.

Chicagoje anglies skirstymas jos reikalingiems pradėtas normuoti specialios komisijos.

"Taikos Apaštalams" Vizų Neduos

WASHINGTON, kovo 3. — Valstybės departamentas atsisakė duoti įvažiavimo vizas 12 "taikos apaštalų", kuriuos norėjo pasiųsti į Ameriką komunistų vadovaujamas Taikos Draugų Kongresas. Jie turėjo čia varyti agitaciją prieš hidrogeninę bombą ir lankytis taikos reikalais pas prezidentą ir net gauti teisę kalbėti Amerikos kongrese.

Vizos buvo atsakytos todėl, kad visi delegacijos nariai yra žinomi komunistai ir visada remią Rusijos politiką ir kritikuoją visų kitų taikos pastangas.

—o—

Belgradas Nekaltas

BELGRADE, kovo 3. — Bulgarija apkaltino Jugoslaviją, kad jos pasienio sargybos nušovė du bulgarų kareiviu. Jugoslavija paneigė faktą ir prikišo Bulgarijai, kad ji panašios rūšies kaltinimus tyčia išgalvoja tam, kad nustatytų bulgarų ūpą prieš Jugoslaviją ir palaikytų įtemptą padėtį.

UN Negali Priimti Narių Be Saugumo Tarybos Pritarimo

HAGA, kovo 3. — UN visuotinas susirinkimas buvo atsiklausęs Tarptautinio teismo nuomonės, ar jis gali priimti naujus UN narius be Saugumo Tarybos rekomendacijos. Teismas išaiškino, kad negali, nes abu organai yra lygūs ir UN čartery yra aiškiai pasakyta, kad Saugumo Taryba čia turi savo pirmąjį žodį.

Visa eilė valstybių negalėjo dar būti priimtos UN nariais, nes Rusija pro Saugumo Tarybą jų nepraleido, panaudodama veto teisę.

—o—

Kinijoje Žemės Reforma Atidedama

PEIPING, kovo 3. — Komunistinė Kinijos vyriausybė pranešė žemės norintiems kaimiečiams, kad žemės reforma nebus greit pradėta, nes reikią viską gerai paruošti. Galima tikrai tvirtinti, kad jie gaus kada nors žemės, bet kolchozuose.

NAUJAUSIŲ ŽINIŲ SANTRAUKA

— Demokratų partijos lyderiai šiandien patiekia kongresui reikalingus įstatymus butų nuomos kontrolei dar vieniems metams pratęsti.

— Veteranų organizacija atleidžia apie 70,000 valdininkų, nes trūksta pinigų algoms mokėti.

— Vakarų Vokietijai uždrausta daryti atominių ginklų tyrinėjimus.

— Chang Kai-sheko vyriausybės lėktuvai vėl pradėjo bombarduoti Kinijos miestus. Labai daug žalos esą padaryta Šanchajaus ir Kantono uostų įrengimams, uoste stovintiems laivams ir sandėliams.

— J. Lewis teigia, kad iškastų anglių krašte yra pakankamai, tik jos neteisingai paskirstytos. Tautos sveikatai ir gerovei nesą jokio pavojaus.

— 3 mil. britų laivų statyklų ir mechanikų unijos narių pradės balsavimą išrišti streiko klausimą. Vyriausybė prašė nestreikuoti, bet atiduoti ginčą išspręsti tarpininkavimo komisijai.

— V. Vokietija išdirbo planą suteikti darbą 2 mil. bedarbių. Alijantų Kontrolės komisija planą patvirtino.

— UN Korėjos komisija paprašė paskirti 8 asmenis stebėti įvykius ant abi Korėjas skiriančios sienos. Ten provokacijos vis dažnėja ir gali privesti prie rimtų įvykių. Ką tik pagautas laivas, vežęs maistą ir ginklus pietų Korėjoje veikiantiems partizanams.

Solovkų Tremtinys Apsigyveno Chicagoje

Retai kuris iš atvykusiųjų tremtinių turi taip gilius pergyvenimus, kaip kun. Kazimieras Juršėnas.

Tai Vilniaus krašto lietuvis, Daugėliškio valsčiaus, Švenčionių apskrities. Kunigų seminariją baigė Petrapily ir buvo paskirtas gimnazijos kapelionu Naugarduke. Įvertindama jo darbą dvasinė vyriausybė paskyrė dekanu. Beklebonaujant Bo-

KUN. K. JURŠĖNAS

binavičiaus mieste, 1925 metų pabaigoje jį suareštavo bolševikai. Vienuolika mėnesių išlaikė Vitebsko kalėjime. Kai kurį laiką sėdėjo vienutėje, vėliau buvo perkeltas į bendrą politinių kalinių kamerą.

Iš Vitebsko buvo išvežtas į Solovkų salas. Tai Baltųjų jūrų sala, šaltoje, labai drėgnoje srityje. Tenai išbuvo trejus metus. Toje sunkiųjų darbų koncentracijos stovykloje kirto miškus, dirbo lentpiūvėse.

Iš Solovkų buvo išvežtas į šiaurės rytinę dalį Sibiro, netoli nuo Janisejaus upės. Kelionė užėmė penkis mėnesius pašėlusiuose žiemos speiguose.

Atvykus į ištrėmimo vietą teko dirbti miškuose, o paskiau kolchoze. Sibire išbuvo beveik pusketvirtų metų.

Tremtyj pasiliko, kol 1935 metų spalių mėnesyje Lietuvos vyriausybė dvylika dvasininkų ir keturis pasauliečius iškeitė į Lietuvos komunistus. Tarp laimingųjų, išlaisvintų iš bolševikų kalėjimų, buvo vysk. Matulionis, o taip pat ir kun. K. Juršėnas.

Lietuvoje apsigyveno Antalieptėje ir būdamas vienuolyno kapelionu dirbo mokyklose. Antru kartu užeinant bolševikams pasitraukė į Vokietiją.

Čia, Blomberge, britų zonoje, buvo gimnazijos kapelionu, o paskutiniais metais — ir stovyklos kapelionu.

Į Chicagą atvyko 1949 m. gruodžio mėnesį. Dabar gyvena Šv. Kryžiaus klebonijoje, kun. A. Linkaus globoje. Chicagoje gyvena ir kun. Juršėno sesutės Grasilė ir Emilija, taipogi buvusios kalinės bolševikų kalėjimuose.

Chicagos lietuviai, suprasdami gilius ir sunkius kun. K. Juršėno pergyvenimus, kovo 5 d. 6:30 val. v. ruošia jam pagerbimą Šv. Kryžiaus parapijos salėje.

— P. Runskis

ATEITININKŲ JAUNIMAS VEIKIA

Ypatingai daug entuziazmo ateitininkų gyvenime naujų metų pradžioje parodė Chicagos ateitininkai moksleiviai. Jie veikia savarankiškai: išsirinko savo valdybą, šaukia bendrus susirinkimus, planuoja vasaros metu daryti ekskursijas iškylas.

Prof. Meškausko Žodis

Chicagos ateitininkų jaunimas mėnesio bėgyje renkasi į susirinkimus, kur išklauso vieną kitą įdomią paskaitą aktualiais ateitininkų šiandieniniais klausimais. Pereitame ateitininkų jaunimo susirinkime (vasario 26 d.) buvo išklausytas **prof. Meškausko** svarbus pranešimas apie Ateitininkų Federaciją, dabartinį jos sąstatą ir veiklą. Susirinkimas priėmė valdybos pasiūlymus: 1) įsigytina ateitininkų vėliava Chicagoje; 2) narių ženkliukai, anketos.

Vasario 16-tosios minėjime ateitininkų jaunimas taip pat aktyviai dalyvavo, prisidėdamas prie Lietuvos išlaisvinimo aukomis ir pagelbėdamas darbais minėjimo rengėjams.

Ateities Veikla

Čia pat kovo 4-toji, jaunimo globėjo šv. Kazimiero diena. Chicagos ateitininkų jaunimas šv. Kazimiero garbei rengia akademiją, kurioj visi susirinkusieji išgirs įdomią **kun. Kidyko, S. J.**, paskaitą apie šv. Kazimierą ir gražią meninę programą.

Kovo 5 d., sekmadienį, ateitininkų jaunimas drauge su vyčiais ir skautais maldomis prisimins šv. Kazimierą.

Kovo 31, balandžio 1 ir 2 d.d. ateitininkai skiria susikaupimui — rekolekcijoms, į kurias taip pat kviečia ir visus norinčius dvasiniai atsigaivinti. Rekolekcijų detalės bus pranešto vėliau.

Meno Grupė

Dėmesį atkreipia Chicagos ateitininkų jaunimo meno grupė, kuri jau išaugo į gana gražų būrį, susidedantį iš daktarų, mokytojų, mokinių ir "juodų fabriko darbininkų". Vasario 18 d. ši grupė turėjo pirmą didesnio masto pasirodymą, "Lietuvos Ūkininko" metiniame parengime, pastatydama J. Krumino vaizdelį "Pabaigtuvės". Šiai grupei linkėtina drąsiai žengti pirmyn.

Registracija

Suprantama, kad ateitininkų jaunimo veikla žymiai gyvės, jei nuolat šis jaunimo būrys augs, didės. Tat visi dar neįsijungę į ateitininkišką šeimą ateitininkai, ar neseniai atvykę iš tremties, malonėkite prisiųsti šias žinias: pavardė, vardas, smulkus adresas, moksleivis ar studentas, kuriai ateitininkų kuopai ar draugovei Vokietijoj priklausei. Siųsti šiuo adresu: O. Stankaitytė, 1303 S. Kildare Ave., Chicago 23, Ill.

Rengiamos Stalo Teniso Rungtynės

Kovo 4 d., šeštadienį, 7 v. v. Tremtinių Namuose, 2244 W. 23 Place, yra rengiamas stalo teniso rungtynės tarp sporto klubo "Grandis" ir Cicero lietuvių sporto klubo.

"Grandies" pusėje lošė E. Ignatavičius, A. Rutkauskas, J. Vareika ir Puodžiūnas, o Cicero lietuvių sporto klubo spalvas gins J. Vaičiūnas, L. Vanagas, J. Vasiliauskas ir Al. Mockus.

Visuomenė maloniai kviečiama gausiai atsilankyti. Įėjimas nemokamas.

— Rengėjai

GYVASIS PAVEIKSLAS "VARGO MOKYKLA"

MILWAUKEE, Wisc. — Lietuvos Nepriklausomybės šukakties minėjimas buvo paįvairintas gyvaisiais paveikslais, kurių vieną — "Vargo mokyklą" — čia matome. Motiną, mokinančią prie ratelio savo dukterį skaityti, vaizdavo Mitkienė, o dukterį — jos duktė Aldona. ("The Milwaukee Journal" klišė)

NEPRIKLAUSOMYBĖS MINĖJIMO NUOTRAUKOS AMERIKIEČIŲ SPAUDOJE

MILWAUKEE, Wis. — Šio miesto abu didieji dienraščiai, turį virš pusės milijono skaitytojų, buvo atsiuntę savo korespondentą į Nepriklausomybės 32 metų sukakties minėjimą, kuris čia įvyko vasario 19 d. Šv. Gabrieliaus lietuvių parapijos salėje. Dienraščiai įsidėjo trumpus aprašymus ir fotografijas poros gyvųjų paveikslų, vaizdavusių "Vargo Mokyklą" spaudos draudimo laikais ir Nepriklausomybės Akto pasirašymą. Pirmajame paveiksle motiną su dukterim vaizdavo Mitkienė iš South Milwaukee su savo dukra Aldona.

Gyvuosius paveikslus ir juos rišusią deklamaciją "Turning back the Pages of History of Lithuania" paruošė **Bronė Urlakytė** ir **Margie Torganienė**, abi Amerikoj gimusios lietuvaitės.

Minėjimo programą anglų ir lietuvių kalbomis vedė **inž. P. Labanauskas**, pakvietęs kleboną **kun. J. Kuprevičių** pasakyti atidarymo žodį. Žavėtinai gražiai keletą baleto dalykėlių įšpildė Robertos Švilpienės 5-kių metų duktė **Camille Peterson**; deklamavo **Aldona Mitkaitė** ir iš tremties atvykusi taip pat penkiametė **Lelija Bulkaitytė**. Po **Dianos Grosetskytės** akordeono solo, kalbą pasakė neseniai iš tremties atvykęs į Chicagą **kpt. A. Švažas**, gyvai ir visiems suprantamai nupasakodamas, kas darėsi Lietuvoje sovietams ten viešpataujant ir ko tokiu atveju čia sulauktų Amerikos darbininkas. Po kalbos padarytoje rinkliavoje Lietuvos vadavimo reikalams surinkta $126.26.

Minėjimą baigiant priimta rezoliucija. Nutarta taipgi padėkoti Wisconsino senatoriui Zablocki už pereitų metų rezoliucijos įdėjimą į Amerikos Kongreso darbų leidinį 'Congressional Rocord'.

Minėjimą ruošė Milwaukės Lietuvių Kultūros Klubas.

— K.

TREMTINIAI ŽADA APSIDĖTI MOKESČIU LIETUVOS VADAVIMO REIKALAMS

WATERBURY, Conn. — Tremtinių draugijos mėnesiniame susirinkime buvo išdėstyti keli tremtiniams svarbūs pranešimai.

A. Devenienė pateikė įdomių žinių iš BALF-o šalpos darbų, pakalbėjo apie tremtinių imigracijos ir jau atvykusių tremtinių reikalus.

T. Matas, žinomas savišalpinių lietuvių klubų vadovas, supažindino su lietuvių savišalpinių klubų veikla ir kvietė tremtinius stoti nariais į tuos klubus.

A. Matonis pateikė naudingų informacijų mokestinių deklaracijų reikalais. o **A. Saulaitis** supažindino su nedarbo kompensacijų gavimo klausimais.

Susirinkimas priėmė įvairių nutarimų. Nustatytas dr-jos narių mokestis, po 50c per mėnesį (tik uždirbantiems nariams). Taip pat iškeltas klausimas apsidėti nedideliais mokesčiais Lietuvos vadavimo reikalams; kitame susirinkime dr-jos valdyba turinti pateikti savo pasiūlymą tuo reikalu.

Tremtinių susirinkimuose įvesta naujenybė: susirinkimas pradedamas tėvynės valandėle. Šį kartą **R. Pakalnis** meniškai paskaitė momentui pritaikytą montažėlį. Ateityje susirinkimuose tą valandėlę praves tremtinių jaunimas. Norima, kad tremtinių gyvenime ir patrijotinėse nuotaikose aktingai reikštųsi ir pats jaunimas.

Susirinkimą gražiai pravedė mokytojai: **Urbšaitienė, V. Varneckas ir Kleinaitis.**

Kitas tremtinių susirinkimas įvyks kovo mėn.

— B.

Žirgas, kuris greičiausiai mus nuneša į tolumą, yra kantrybė.

—*Eckhart*

Look for this Family Theatre screen... contoured like a stage proscenium arch to bring you the world's finest TV pictures in your own Family Theatre.

Now, Crosley brings you the ultimate in beauty . . . the ultimate in today's TV performance in this magnificent 12½-inch table model TV receiver. Every part of your Crosley TV set is planned from the family angle! You get such modern electronic innovations as Crosley's fade eliminator, built-in antenna, stabilock circuits, and wide-angle Family Theatre screen to give you strikingly clear pictures from almost *anywhere in the room*. The satin-smooth cabinet is of Cordovan-finished mahogany veneer. Come in! See and hear this amazing Crosley *Ultra-Fidelity* TV set today! $169.95

From any viewing angle THE CLEAREST PICTURE!

CROSLEY *Better Products for Happier Living*

10% Down BALANCE ON EASY TERMS

HERE'S THE NEW 1950

*Shelvador**

with exclusive CROSLEY WORKSAVER design

● Now you get new space, more space—ALL at the "CONVENIENCE LEVEL" with the new Shelvador. It's all easy to reach—easy to use—and there's *no stooping clear to the floor*. No space taken from inside the cabinet, either—the sturdy, snow-white plastic shelves are completely recessed in the extra-thick heavily insulated door.

● You'll find a compact "ButterSafe" in your Shelvador.

● Handy, new rearranging shelf . . . roomy meatholder . . . two vegetable crispers.

● Up to *seventy* pounds of frozen food fit into the big, double-size freezer compartment.

*Made only by Crosley. T. M. Reg. U. S. Pat. Off.

SEE IT NOW—

CROSLEY

Better Products for Happier Living

10% Down BALANCE ON EASY TERMS

UNIVERSAL RADIO & APPLIANCE

OPEN MONDAY AND FRIDAY EVENINGS UNTIL 9 P.M.

148 BROADWAY MELROSE PARK 3391

All may help through your RED CROSS

Give Now!

DRAUGAS

THE LITHAUNIAN DAILY FRIEND

2334 S. Oakley Ave., Chicago 8, Ill. Tel. VIrginia 7-6640; 7-6641

Entered as Second-Class Matter March 31, 1916 at Chicago, Illinois Under the Act of March 3, 1879

Subscription Rates:
$7.00 per year outside of Chicago;
$8.00 per year in Chicago & Cicero;
$7.00 per year in Canada.
Foreign $10.00 per year.

Published daily, except Sundays, by the Lithuanian Catholic Press Society. Member of the Catholic Press Ass'n

Prenumerata:	Metams	½ met.	3 mėn.	1 mėn
Chicagoj ir Ciceroj	$8.00	$4.50	$2.50	$0.90
Kitur JAV ir Kanadoje	$7.00	$4.00	$2.25	$0.80
Užsienyje	$10.00	$5.50	$2.90	$1.00

Skelbimų kainos prisiunčiamos gavus prašymą

Pagerbs Bažnyčios Vyro Ir Lietuvio Vardą

Marijonai pagal savo įstatus ir jiems duotus nurodymus yra visuomeniški vienuoliai.

Apaštališkasis Sostas per Pijų XI ypatingai užakcentavo reikalingumą Katalikiškosios Akcijos, kaip organizuoto pasauliininkų apaštalavimo kontakte su Bažnyčios vyriausybe. Marijonų Vienuolija yra labai jautri toms pareigoms, kurias Šv. Tėvas uždeda visiems katalikams, todėl ji energingai dirba Katalikiškos Akcijos srityje, ypač daug sielos įdeda į mokslą, į spausdintą katalikų žodį, į laikraščius ir knygas, ir tuo skleidžia ir gina katalikiškus idealus. Kiek Bažnyčios priešų spauda griauna moralinę visuomenės sąmonę, tiek Marijonų Vienuolijos spauda auklėja katalikų mintį amžinųjų tiesų skelbimu ir jų gynimu nuo priešų ofenzyvos.

Marijonai gerai supranta, kad katalikybė yra stipriten, kur jos ideologija yra stipriai įleidusi šaknis į žmonių sąmonę ir kad nuo to, kas dedasi žmonių sąmonėje, pareina istorijos vyksmo kryptis.

KOKIU BŪDU STIPRINA?

Marijonų Vienuolija Jungtinėse Amerikos Valstybėse katalikišką ideologiją plečia ir stiprina per savo kolegiją, Marianapolyje, kunigų seminariją Hinsdale ir spaudą, išeinančią Chicagoje, ir per misijas, vedamas šiame krašte ir Pietų Amerikoje.

Marijonams taip pat arti prie širdies yra ir lietuviškumo reikalai. Jie lietuviškumą palaiko ir ugdo plačioje visuomenėje. Todėl lietuviai katalikai amerikiečiai Tėvų Marijonų darbus remia moraliai ir materialiniai. Kad sėkmingiau galėtų Marijonų Vienuolija skleisti ir stiprinti katalikišką ir lietuvišką idėją ir yra susorganizavę Tėvų Marijonų Bendradarbiai. Juos galima pavadinti Katalikiškosios Akcijos darbininkais, nes jie savo gyvenimu, veikimu ir materialine parama prisideda prie katalikiškos minties skleidimo, sutvirtinimo ir apgynimo plačioje visuomenėje.

Rytoj, kovo 5 d., Aušros Vartų parapijos bažnyčioje, 10 val. šv. mišių auka pradedamas 23-čias Tėvų Marijonų Bendradarbių seimas, o seimo posėdis prasidės 2 val. popiet parapijos salėje.

TIKRAI NEPAPRASTAS SEIMAS

Šiais metais Tėvų Marijonų Bendradarbių seimas bus nepaprastas, nes per tą seimą bus paskelbta Tėvų Marijonų Statybos Fondo vajus, kuris įgalintų pastatyti naujus pastatus: aukštesnę mokyklą, spaustuvę ir vienuolyną. Tuo žygiu bus įamžinta a. a. arkivyskupo Jurgio Matulevičiaus, MIC, vardas ir taip pat lietuvių vardas Amerikoje.

Didis buvo žmogus Bažnyčiai arkivyskupas Jurgis Matulevičius. Bet ne mažiau didis jis buvo ir lietuvių tautai. Arkivyskupas Jurgis — mūsų tautos garbė ir pažiba. Tokių kilnaširdžių vyrų tik amžiais susilaukiama. Paskendęs Bažnyčios darbuose, jis niekada neišleisdavo iš akių ir savo tėvynės reikalų. Todėl labai gražu ir naudinga, kad Tėvai Marijonai nori jo vardą pagerbti pastatydami jo ir lietuvių garbei naują aukštesnę mokyklą, spaustuvę ir vienuolyną Chicagoje. Reikia tikėtis, jog lietuviai katalikai Marijonų užsibrėžtus tikslus uoliai parems.

TT. Marijonų Statybos Fondo Vajaus komisijai ir Marijonų Bendradarbių 23-čiam seimui linkime gražiausio ir sėkmingiausio pasisekimo jų darbuose.

★

Peilis Po Kaklu...

Pirmiau rusai propagandos tikslais kalbėjo apie Vokietijos sujungimą, o dabar jie turės gerokai pakrapštyti savo galvas, kai Vokietijos sujungimo reikalu pasakė žodį John J. McCloy, Jungtinių Valstybių aukštasai komisijonierius.

McCloy remia Vokietijos sujungimą ir šis Vokietijos sujungimas turi remtis demokratišku pagrindu. Jis nurodo, kad nėra "fizinių kliūčių" pravesti referendumą dėl Vokietijos sujungimo spalių 15 dieną, kai bus rytinėje Vokietijoje rinkimai, duodant progą prieš rinkimus visoms partijoms pastatyti savo kandidatus, programas ir leisti pilnai laisvus rinkimus, be jokios diskriminacijos ir be jokio oficialaus favoritizmo. Dr. Konrad Adenauer, Vakarinės Vokietijos Federalinės Respublikos kancleris, apie Vokietijos sujungimą štai ką pareiškė:

— Vokietijos sujungimas (vienybė) per laisvus rinkimus yra visų vokiečių pageidavimas.

Dabar rusai susiduria su klausimu, ar priimti McCloy's sąlygas dėl laisvų rinkimų ar atmesti sujungimą bet kokiomis sąlygomis, o tik laikytis savų komunistiškų nusistatymų. Rusai komunistai laisvų rinkimų bijo kaip velnias kryžiaus. Laisvi rinkimai komunistams yra peilis po kaklu. Laisvi rinkimai juos šluoja iš gyvenimo.

APŽVALGA

Ateinantis Komunizmo Žlugimas

James Burnham yra daug rašęs apie komunizmą ir apie einančią pasaulyje kovą tarp komunistinės Rusijos ir kitų kraštų.

Pirmiau jis pats buvo komunistas. Ponui Stalinui nugalėjus "senąją komunizmo gvardiją", James Burnham pasidarė "trockistas", kuris laikės arčiau leninizmo linijos, negu dabartinis Rusijos diktatorius. Paskui jis nukrypo ir nuo trockizmo.

James Burnham parašė knygą "The Coming Defeat of Communism" (Ateinantis komunizmo žlugimas), kuri nesenai išėjo iš spaudos. Ir autorius toje knygoje įrodinėja, kad komunizmas neišvengiamai būsiąs sumuštas.

Minimos knygos autorius sako, jog "šaltąjį karą" laimės Jungtinės Amerikos Valstybės drauge su savo sąjungininkais. Jis nurodo, kad visi veiksniai, kurie nulems šią kovą, yra stipresni Jungtinių Amerikos Valstybių ir jos sąjungininkų pusėje.

Burnham mano, kad komunizmą galima sumušti ir be karo. Jį reikia griauti iš vidaus, vedant propagandą tarp Maskvos pavergtų tautų ir teikiant joms pagalbą jų pastangose numesti Politbiuro jungą.

★

Naujas Britų Karo Ministeris

Britų Darbo Partijos naujoje vyriausybėje karo ministeriu paskirtas John Strachey, kuris yra 49 metų amžiaus, ir buvo maisto ministeriu Attlee administracijoje nuo 1946 m. iki pastarųjų rinkimų.

Kaikas nurodo, kad Strachey esąs prokomunistas. Evening Standard laikraštis, paremti savo nuomonę, kad Strachey yra raudonas, cituoja jo pareiškimą prieš karą. Jo išsireiškimas, 1938 metais, paduodamas tokia forma: "Kaip visi socialistai, aš tikiu, kad socialistinė visuomenė laikui bėgant išsivystys į komunistinę bendruomenę".

Britų ministeris pirmininkas Attlee pareiškė, kad naujas karo ministeris Strachey nėra komunistas ir pilnai vykdo Darbo Partijos programą.

★

Frontas Prieš Komunizmą

Pranešama, kad eina pasitarimai tarp Vatikano, Egipto ir kitų muzulmonų valstybių sudaryti bendrą frontą prieš ateistinį komunizmą.

Taher Al Omari Bey, Egipto ministeris Vatikanui, pareiškė Caire, kad jis grįžta į Romą tęsti pasitarimus dėl pasirašymo pakto tarp Vatikano, Egipto, ir "suinteresuotų muzulmonų valstybių".

"Vatikanas", — jis pareiškė, — "yra įsitikinęs, kad 300,000,000 muzulmonų pasaulyje atstovauja stiprią jėgą pasaulio taikos išsaugojime".

★

Įvairiais Būdais Padeda

Raudonasis Kryžius padeda žmonėms įvairiais būdais. Pereitais metais Raudonasis Kryžius daugeliui atėjo į pagalbą. Raudonojo Kryžiaus Fondas Chicagoje tikisi, kad ir 1950 metais žmonės parems Raudonojo Kryžiaus veiklą savo darbu ir pinigais.

Jei mes padėsime kitiems, mus ir kiti nepamirš ypač nelaimės dienoje.

★

Kuriam Tikslui Toks Laivynas?

Paskutinės žinios praneša, jog sovietai Pabaltyje yra smarkiai įsistiprinę. Kuriam tikslui? Matyti yra kam nors pasiruošę.

Švedų laivyno viršininkas sako, jog Pabaltyje Sovietų Sąjunga turi nepaprastai didelį karo laivyną. Vien tiktai apsaugos reikalams toks didelis laivynas nesąs reikalingas.

Adm. Helge Stromback teigia, kad Baltijos jūroje rusai turi šiuos karo laivus: vieną kovos laivą, 5 kreiserius, 3 torpėdoms leisti kreiserius, 15 naikintuvų, 10 mažų naikintuvų, apie 100 torpedoms leisti motorinių laivų, apie 100 nardlaivių, 200 minų naikintuvų ir laivyno aviaciją, turinčią nuo 600 iki 800 lėktuvų.

★

Komunistams laimint Kiniją į jų rankas pateko likimas ir 3,250,000 Kinijos katalikų. Komunistai, nesitenkindami Kinija, toliau veršis į Viet Nam, Korėją, Burmą, Siamą. Viet Name yra 1,500,000 krikščionių, Pietų Korejoje — apie 150,000 katalikų, Burmoje bei Siame yra 50,000.

RIMTIES VALANDĖLEI...

Tautos Šventojo Diena

STASYS YLA

Artimiausias ir suprantamiausias tautos idealas yra laisvė ir nepriklausomybė. Viena ir antra yra vaisius tų pastangų, tų fizinių ir dvasinių galių, tų asmeninių ir bendruomeninių aukų, kurias tauta sudeda. Visa tai reikalauja žmonių, reikalauja jų jėgos ir valios, tikėjimo ir pasišventimo.

Kartais vienas žmogus įkūnija savyje visos tautos troškimus ir pastangas, kartais jis nubrėžia kelius į jos idealą, kartais savo pavyzdžiu įkvepia tos jėgos ir valios, to tikėjimo ir pasišventimo.

Kiekviena beveik tauta turi tokių žmonių, tokių nemirštančių švyturių. Prancūzų tautai tokios yra Genovaitė ir Joana D'Arc, vengrų tautai — karalius Steponas, čekams — karalius Vaclovas, anglams — karalius Eduardas, norvegams ir švedams — karalius Olavas, danams — Kanutas. Visi jie ne tik tautiniai-valstybiniai didvyriai, bet ir šventieji. Jų dienos yra tautos simbolių dienos, šventosios dienos. Tų dienų triumfe susijungia valstybinis-tautinis ir dvasinis-religinis iškilmingumas.

★ ★ ★

Tokia diena mums yra kovo 4-toji. Tai valstybininko ir šventojo diena. Šią dieną tauta prisimena šventojo budėjimą jos likimo keliuose, prisimena stebuklingą jo globą. Tauta prisimena, kad iš jos įsčių išaugo vaisius, kurs iškilo virš laiko, kurs neša su savimi jos vardą, kurs atstovauja ją prieš amžinąjį sostą.

Šventasis yra nemirštamas tautos dvasios simbolis. Jis įrašytas ne tik tautos istorijoje, ne tik jos legendose, bet svarbiausia — jos tikėjime. Nes tautai nemiršta tas, kas miršta jai pasišventęs. Dar labiau nemiršta tas, kas miršta įvykdęs ne tik tautos, bet ir Aukščiausiojo valią.

★ ★ ★

Šventasis Kazimieras yra tokio nemirtingumo reiškėjas. Per keletą metų tvarkydamas Lietuvos reikalus, jis sukuria tur būt vienintelį, mūsų istorijoje valstybininko-asketo pavyzdį; jis parodo dvasios tvirtumo persvarą prieš fizinės jėgos galią; jis iškelia gėrį aukščiau beatodairinės politikos.

★ ★ ★

Žemiškoji jėgos politika yra neišvengiama blogybė; be jos sunku tautai išsiversti. Tačiau jėga yra kaip dviašmenis kardas — kartais išugdo tautos didybę, kartais ją pražudo. Politinė aistra — valdymo aistra — nuveda tautą į krašutinumus ir vienpusiškumą. Reikia tat asketinio, dvasiškai herojinio politikos prado. Reikia, kad dvasios persvara budėtų prieš jėgą, ją apvaldytų, moralės idealui ją palenktų. Tokios politikos, tokio valstybininko idealą mums rodo šventasis Tautos Globėjas. Šventojo politika yra ne naudos, ne garbės ir ne avantiūrų politika, bet tiesos ir teisingumo, gėrio ir valstybės gerovės politika.

Kova už šią šventą politiką mūsų tautoje yra kovo 4-tosios pati giliausia mintis. Šventasis pats kovojo;

(Nukelta į 4 psl.)

BALTASIS RAITELIS

NIJOLĖ JANKEVIČIŪTĖ

Paskutiniai saulės spinduliai užliejo snieguotas eglių viršūnes virpančiu ribuliuojančiu raudonumu. Ilgi juodi jų šešėliai tęsiasi pamiškės pusnimis, lyg norėdami savo susipynusiomis rankomis uždengti gilias dideles pėdas, kurios atvingiuoja į eglyną baltais laukais iš kažkur toli — gal nuo vieškelio, gal iš mažo liūdno vienkiemio tenai ant kalnelio...

O, daug tokių pėdų, gilių ir skubių, yra matę šios senos skarotos eglės! Daug jau buvo naktų, kada baltais laukais, klupdami žvilgančiose pusnyse, bėgdavo žmonės su siaubu išbalusiuose veiduose ir slėpdavosi po jų tankiomis užpustytomis šakomis, ir glausdavosi prie apšalusių šiurkščių liemnų, drebančiu kvapu ir be garso riedančiomis ašaromis nutirpdydami apsnigtus kiškių guolius. O ten, ant vieškelio tratėdavo šūviai, baisiu aidu plėšydami šviesių naktų tylą. Rytais, tekančios saulės spinduliuose, raudonuodavo dideli kraujo lašai tose pėdose, kaip rugpiūčio aguonos...

Daug buvo tokių naktų. Eglės įprato lenkt žemyn tankias šakas ir slėpti tuos, kurie budėjo tankumynuose, spausdami šaltus ginklus kietose rankose. Kai tie ginklai prabildavo, eglynas atsidusdavo, sulinguodavo plačiomis viršūnėmis, linksmai numesdamas purias sniego kepures. Jis atsidusdavo giliai, kaip tie vyrai jo liemenų ir krūmų tankumyne, kurių veiduose įrašyta sunki kančia ir nepalaužiamas ryžtas, o akyse spindi tiesos troškimas.

Tylu tylu. Saulėlydžio žarose jau spinkso Vakarinė. Nė garso. Tik sniegas, tamsūs eglių liemenys ir aukštai aukštai, tarp spygliuotų viršūnių temstantis dangus su plevenančiom žvaigždėm. Tokia ramybė, tokia pusnynų baltuma, toks gražumas dangaus! Atrodo, kad ne užmigę laukai, tos senos eglės, tai — laimės ir taikos karalystė.

Toli nuaidi skardus šūvis. Aidas lekia laukais baisus, kvatojantis. Vakaruose, kaip kruvina juosta, vis dar žėri saulėlydžio gaisai... Tai kančios, gilios kaip vandenynai, tai nuskriaustosios teisybės šalis...

Nuo palinkusios šakos tyliai nuslinko balta kepurėlė. Viena, paskui kita, trečia, ir staiga didžiulis purus sniego gabalas užtelėjo žemyn, subirdamas į smulkius blizgančius miltus. Šaka, taip netikėtai nusikračiusi naštos, lingavo ir drebėjo, lyg džiaugdamosi. Iš krūmo šoko nusigandęs kiškis ir dingo tarp juodų eglių. Kažkas eina. Sunkių žingsnių aidas uždūsta sniege. Kažkas eina, kažkas, kuris įpratęs vaikščioti naktimis, kurio akys mato tamsoje geriau kaip šviesoje, kurio sunkūs žingsniai atsargūs ir paslaptingi...

Ir vėl mažyčių žvaigždelių lietumi nubyra sniegas nuo šakų. Kažkas juodas prisiglaudė prie dar juodesnio eglės liemenio ir nejuda. Jis susiliejo tamsoj su senu medžiu, atrodo, įaugo į tą grubią žievę, įaugo, sutirpo ir dingo. Bet ne, vėl sujudėjo. Tai žmogus prie apledėjusio kamieno. Jis tamsus ir tylus kaip naktis, tik jo akys blizga silpnoje žvaigždžių šviesoje, kurios mirkčioja aukštai, smailiose viršūnėse didelės, skaisčios ir šaltos. Žmogus klausosi. Jo alsavimas tylus, beveik negirdimas. Tylu, tylu. Atrodo, lyg girdėtum mirkčiojant tas dideles žvaigždes.

Kažkur palaukėje suklykė pelėda. Žmogus nusiėmė sunkų ginklą nuo pečių ir atsirėmė į medį. Virš jo — tankios juodos šakos, aplink — naktis ir tyla. "Ir skaistumas tų žvaigždžių ir mirgėjimas!" atsiduso žmogus, "vis šviesios ir šviesios naktys. Tuoj užtekės mėnuo, tada nepasirodyk iš tankmės — žymu kiekvienas judesys ant žėrinčio sniego. Kažin ar vėl burzgės tie juodi sunkvežimiai vieškeliu? Ar veš jie nelaiminguosius į kančias ir pražūtį šįnakt, kaip daugelį naktų?"

Žmogus pakelia akis aukštyn. Tarp tamsių šakų ir viršūnių maži žiemos dangaus sklypeliai, lyg gilūs ežerai, pražydę žvaigždėm. Jis žiūri į tamsą ir galvoja apie tas naktis, kada jų dąsus būrys kovėsi ant vieškelio, prie geležinkelio, vienam, kitam, trečiam miške... Tai buvo baisios ir kruvinos naktys. Daug drąsių vyrų krito su šypsena lūpose ir nebekėlė... Nepamirštamos naktys, nepamirštami kovų draugai!

Ir staiga vyras, atsirėmęs į šiurkštų eglės liemenį, atsimena seną seną padavimą apie stebuklingą baltą raitelį, kuris kaip akinąs žaibas nusileido iš dangaus į nuvargusius kovoje prieš daug didesnį priešą lietuvių pulkus ir išvedė juos ties Dauguva į pergalę. Baltasis Raitelis — Šventasis Karalaitis!

"Ir tada buvo baisūs, sunkūs metai, ir priešas triuškinantis, o tačiau laimėjom", mąsto vyras po tamsia egle. Liūdnai suošia viršūnės. Pakilo vėjas. "Šventas Karalaiti, tavo miela tėvynė vėl pančiuose. Dabar jie daug stipresni ir skaudesni, negu kadaise... Motinų ašaros apsėmė kalnelius ir pakelės kryžius, krauju aplaistyti keliai į šiaurės tundras, ir nebeskamba Vilniaus varpai... Atjok, Baltasis Raiteli, vėl, kaip tąsyk prieš daugelį metų ir padėk mums šioje žūtbūtinėje kovoje!"

Staiga vyrui, atsirėmusiam į šiurkštų medžio liemenį ir tyliai mąstančiam, atrodo, lyg tamsios eglių viršūnės prasiskyrė, nulinko ir žemai, kad jis gali matyt net tuščius užpustytus laukus ir žvaigždėtą dangų. Ten toli, kur dangus su žeme nakties šešėliuose susilieja, dega didžiulė žvaigždė. Ne, tai ne žvaigždė, tai švytintis žiburys, kuris artėja ir artėja, už savęs palikdamas šviesos marias. Ir kai jis visai arti, žmogus suklumpa sniege, nes dangumi lekia Baltasis Raitelis. Kaip vėjas puola jis tamsią naktį, jo šviesa nustelbia žvaigždžių mirgėjimą, jo kardas iškeltoje rankoje kaip melsvas žaibas, ir šviesu šviesu, kaip žydinčią pavasario dieną, nuo rytų lig vakarų!

Žmogus pakelia akis: tarp ošiančių eglių viršūnių maži žiemos dangaus sklypeliai, kaip ežerai, žvaigždėm pražydę. Ramu. Tik patekėjusio mėnulio spinduliai skverbiasi pro šakas ir pina pasakiškus šešėlius ant sniego.

"Tu ateisi", šnabžda žmogus "tu ateisi į mūsų širdis, Karalaiti, ir jos mylės, tu perjosi mūsų laukus — jie žydės, tu sušvisi kaip aušra ant Gedimino kalno, ir Vilniaus varpai vėl ims skambėti".

(Pabaiga)

TAUTOS KANČIOS SKATINA Į KOVĄ

IND. HARBOR, Ind. — Vasario 16 d. įspūdingame minėjime, kurį surengė ALT skyrius Šv. Pranciškaus parapijos salėje vasario 19 d., turėjome retą garbingą svečią — Lietuvos nepriklausomybės paskelbimo aktą pasirašiusį **prof. M. Biržišką.**

Minėjimas pradėtas Šv. Pranciškaus bažnyčioje šv. mišiomis už kenčiančią Lietuvą. Patrijotinio turinio pamokslą pasakė **kun. J. Vaišnys,** o po pamaldų visa bažnyčia galingai sugiedojo Lietuvos himną.

Minėjimo posėdį parapijos salėje atidarė ALT skyriaus pirmininkas **A. Vinikas**, tarp kitko paskaitydamas jo vardu Indianos gubernatoriaus **H. Schricker** šventės proga atsiųstąjį gražų pasveikinimą lietuviams. Kai Amerikos Legijono Vytauto posto Nr. 289 nariai į pilnutėlę žmonių salę, išpuoštą tautinėmis vėliavomis, iškilmingai įnešė J. A. Valstybių vėliavą, buvo sugiedoti JAV ir Lietuvos himnai. Priešais sceną, kurioje didelėmis raidėmis tautinėj vėliavoj buvo išrašytas šūkis: "Gelbėkim žudomą Lietuvą!", garbės prezidiume už stalo matėme: prof. M. Biržišką, miesto merą F. Migą, veteranų atstovą A. Vaičiulį, ALT skyriaus vadovybę — pirm. A. Viniką, kun. K. Bičkauską, kun. J. Martišiūną iš Gary, A. Nenienę, J. Gustaitį ir kt.

Invokacinę maldą sukalbėjo **kun. J. Martišiūnas.** Labai nuoširdžia kalba į lietuvius prabilo meras **F. Migas.** Jautriai dėkodamas garbingam svečiui **prof. M. Biržiškai** už apsilankymą, klebonas **kun. K. Bičkauskas** pabrėžė, kad Lietuvai iš komunistinės tiranijos išvaduoti visų pirma reikia Dievo pagalbos bei maldos ir aukų, piniginių aukų, kurios padėtų varyti kovą prieš bolševizmą. Klebonas kvietė visus susirinkimo dalyvius čia pat pagal išgales dėti aukų Lietuvos laisvinimo reikalui. Surinkta apie **800 dol.** Didžiausią auką — 50 dol. — paskyrė miesto prokuroras **Ben Schwartz,** nuoširdžiu žodžiu palinkėdamas lietuvių tautai atgauti laisvę. Kitas žymesnes pinigų sumas paaukojo: po 25 dol. — Lietuvių Demokratų Lake County Lyga, Ind. Harboro Liet. Tremtinių Draugija; 22 dol. — Lietuvių Pasilinksminimo Klubas; 20 dol. — meras F. Migas; 15 dol. — Stp. Gerbutavičius; po 10 dol. — kleb. kun. K. Bičkauskas, A. Vinikas, J. Kazlauskas, "Baltosios Rožės" Klubas, A. Nenienė; 7.78 dol. Vytauto postas; po 5 dol. — kleb. kun. J. Martis, iš Gary, J. Gustaitis, Dulkienė, Sam Brounstein, J. Sidaugas, Gary Rožančinė Draugija, Gary Šv. Kazimiero D-ja, K. Paulauskas, I. Rinkūnienė, D. Mikeliūnas, J. Jonušas, M. Genušauskienė Adomaitienė; kiti smulkesnes sumas.

Jaunas amerikietis lietuvis Lietuvos laisvinimo reikalu pasiūlė anglų kalba turiningai parašytą rezoliuciją, kuri vienu balsu minėjimo dalyvių primta ir bus pasiųsta atatinkamoms JAV vyriausybės įstaigoms.

Žodžio verta buvo ir meninė minėjimo programa. **Sol. P. Bičkienė,** akompanuojant **prof. V. Jakubėnui,** širdį pasiekiančiu balsu padainavo tris dainas. Staigmena buvo mažos mergytės balerinos **I. Veleckytės** iš Chicagos pasirodymas. Gražiai pasireiškė vargonininko **A. Rimkaus** vadovaujamas mišrus choras, o ypač gi jo vadovaujamas kvartetas, kurį sudaro broliai Moliejai, Norkus ir Rinkūnas.

Minėjime buvo ir deklamacijų: **J. Klimas** padeklamavo Putino "Vargingos Tėvynės vaikai", o su tautiniais rūbais mokinukė **R. Vilutytė** — Maironio "O neverk, motinėle". Programos pranešėja amerikietė lietuvaitė **A. Jutkutė,** dailiai pasipuošusi tautiniais drabužiais, kaip reikiant atlikc savo uždavinį.

—o—

Lituanistikos Mokykla

Jau nuo pereito rudens Ind. Harboro Lietuvių Tremtinių Draugija suskato rūpintis, kad prie Šv. Pranciškaus parapijos pradinės mokyklos lietuvių vaikams būtų papildomai dėstoma lituanistinių dalykų. Susilaukus iš klebono kun. K. Bičkausko nuoširdaus pritarimo, tremtinių mokytojų, ypač Lietuvoje buvusio pradž. mokyklų insp. **B. Daukanto,** rūpesčiu prie mokyklos pradėjo darbą lietuviškoji šeštadienio mokykla, kurią tuo tarpu lanko apie 30 lietuvių tremtinių vaikų. Toje šeštadienio mokykloje lietuvių kalbą dėsto **B. Daukantas,** Lietuvos istoriją — buv. gimnazijos dir. **J. Eidėnas** ir mokyt. **E. Paskočienė,** geografiją — mokyt. **Valeikienė,** o dainavimą bei žaidimus netrukus pradės dėstyti mokyt. **J. Klimas.** Tikimasi, kad į tą mokyklą pradės leisti savo vaikus ir senieji Amerikos lietuviai, kuriems brangus lietuviškasis žodis, lietuvių tautos gyvastis ir kultūriniai siekimai.

—o—

Tremtiniai Aukoja Ūkininkų Atgabenimui

Lietuvių Tremtinių Draugija savo visuotiname susirinkime pradėjo piniginį vajų padėti 600 lietuvių tremtinių ūkininkų atgabenti iš Europos į J.A.V. ALT skyriaus pirm. A. Vinikas skatino lietuvius tremtinius čia gyvai pasireikšti lietuviškojoje veikloje ir davė gražų pavyzdį, paaukodamas kalbamam reikalui 10 dol. Iš tremtinių tarpo tam svarbiam reikalui ligi šiol paaukojo: 15 dol. — Gerbutavičius; po 10 dol. — Stp. Karvelis, St. Kalvaitis, Saulis; 7 dol. — J. Mikeliūnas; po 5 dol. — Stančius, Eidėnas, Jankauskas, Tijūnėlis, D. Mikeliūnas, Bagdanskis, Dundulis, Lubinas, Vilutis, Mažeika; kiti — smulkesnėmis sumomis. Tikimasi savo tebevargstančių stovyklose tautiečių labui surinkti bent pora šimtų dolerių, nes čia, Ind. Harbore, jau įsikūrė per 200 tremtinių.

—o—

Nauja Valdyba

L. T. Draugija šiems metams išrinko naują valdybą, kuri pareigomis pasiskirstė šitaip: pirmininkas— Z. Molejus, vice pirmininkas — St. Kalvaitis, sekretorius — J. Mikeliūnas, iždininkas—A. Mažeika, švietimo ir kultūros reikalų vadovas J. Rinkūnas. —(mk)

Septyni Broliai Kunigai

Neseniai Olandijoje buvo kunigu įšventintas P. Pennock. Jisai jau yra šeštas tos pačios šeimos brolis, tapęs kunigu. Jau ir septintasis jų brolis baigia kunigo mokslus ir metų bėgy gaus šventinimus. Pažymėtina, kad ir viena jų sesuo neseniai įstojo į vienuolyną.

IŠ NEPRIKLAUSOMYBĖS ŠVENTĖS MINĖJIMO

INDIANA HARBOR, Ind. — ALT Lake County skyriaus surengto Lietuvos Nepriklausomybės paskelbimo sukakties minėjimo garbės prezidiumas. Sėdi (iš kairės į dešinę): J. Gustaitis, E. Chicago, direktorius; A. Nenienė, Gary, vice pirm.; prof. M. Biržiška, pasirašęs Vasario 16-tosios Aktą; kun. J. Martis, Gary, direktorius; kun. J. Vaišnys, S. J. Stovi: A. Vaičiulis, Amerikos Legijono Vytauto posto vadas (Gary); A. Vinikas, ALT skyriaus pirmininkas; kun. K. Bičkauskas, E. Chicago; J. Klimas, sekretorius. ("The Hammond Times" klišė)

LIETUVOS ŠVENTĖ SAULĖTOJOJ FLORIDOJ

MIAMI, Florida. — Lietuvos Nepriklausomybės sukakties minėjimą surengė lietuvių klubo nariai vasario 17 d. Miami Police Benevolent Ass'n patalpose, 2309 N. W. 14 St.

Į minėjimą atsilankė apie 300 žmonių. Minėjimą atidarė **A. D. Kaulakis.** Sugiedojus Amerikos ir Lietuvos himnus, kalbas pasakė vietinis teisėjas **Vl. Daugnora,** teisėjas **J. Zuris** iš Chicagos, **K. Savickas,** irgi iš Chicagos ir **S. Michelsonas** iš S. Boston, Mass.

Meninę programą išpildė solistės **E. Daugnorienė** ir **Slivinienė,** vyrų kvartetas, o duetą sudainavo **Benušienė** ir **Slivinienė.** Taip pat pasirodė tautinių šokių šokėjai, **E. Daugnorienės** paruošti. Solistams ir šokėjams akompanavo **A. Kriaučiūnaitė.**

Minėjime dalyvavo lietuvių iš įvairių valstybių ir įvairių šios valstybės miestų. J. Maskaliūnas iš Clearwater, Fla., atvežė net 21 asmenį. Tribulienė iš St. Petersburg atvyko su 11 asmenų.

Aukos

Lietuvos laisvinimo reikalams surinkta **$519.50,** neskaitant pajamų už įėjimo bilietus ir iš baro. Po $50 aukojo: teisėjas J. Zuris, P. Povarūnas ir D. Slivynas; po $10: J. Šukys, J. Mackeliūnas, M. Tribulienė, A. Rakauskas, A. J. Mickus, S. V. Bačinskas, A. Bach, J. Paknis ir J. Gustainis; po $5: K. Beniušas, A. Norris, Kučius, A. Noreika, F. Plečiavičius, C. Evans, P. Balčiūnas, S. Basnickas, S. Cheresky, T. Vencevičius, D. Slivynas, A. Milauskas, A. Zalatorius, J. Spurga, S. Vitas, Maselnis, A. Sverky, Rožėnas, W. Jankus, A. Smith. Kiti aukojo po mažiau.

Minėjimą rengė komisija, kurią sudarė: A. D. Kaulakis, J. P. Sharp, C. K. Braze, Bukšnis, J. Norris ir Daugnora.

Visos aukos ir kitos pajamos, atskaičius visas išlaidas, pasiųstos Amerikos Lietuvių Tarybai — iš viso **$627.46.**

Pamaldos už Lietuvą įvyko vasario 19 d. Į jas atsilankė apie 200 žmonių.

—o—

BALF-o 39-tas skyrius vasario 12 d. buvo surengęs pikniką. Pelno liko $103.

Kovo 12 d. rengiamas piknikas lietuvių chorui paremti. — **C. K. Braze**

Vaidinimais Ir Dainomis Paminėta Sukaktis

RACINE, Wis. — Vasario 16 dienos minėjimą Racine suruošė A. L. Tarybos skyrius. Pats minėjimas buvo pradėtas pamaldomis, kurias laikė ir pasakė tai progai pritaikintą pamokslą svečias iš Chicagos **kunigas Paukštys.**

Po pietų didelėje Sokol salėje įvyko oficialusis Nepriklausomybės šventės minėjimas, kuris buvo pradėtas J. A. V. ir Lietuvos himnais. Paskaitą skaitė **kun. Paukštys.** Po to susirinkusieji priėmė rezoliuciją, kuri buvo pasiųsta įtakingiems valdžios pareigūnams.

Meninė programa buvo pradėta vaidinimu "Kalnys" — Vytauto Didžiojo išlaisvinimas iš kalėjimo. Po to vyrų kvartetas, vadovaujamas **A. Mateikos,** sudainavo visą eilę gražių lietuviškų dainų. Solo dainavo **I. Daniusevičiūtė, K. Lašaitis ir J. Tribys.**

Tada pirmą kartą Racine pasirodė šokėjai, pasipuošę tautiniais rūbais, kurie sušoko "Šustą", "Kubilą" ir "Kalvelį". Vietos lietuviai **F. White** ir mažutė **C. L. White** gražiai pašoko baletą.

B. Satkūnui akordeonu pagrojus tautinių šokių ir dainų potpouri, buvo suvaidinta linksma komedija "Kurčias Žentas".

Programos suorganizavimu rūpinosi ir minėjimą pravedė **S. Budrevičius** ir **J. Genys.** Veikalus režisavo **J. Mataitis** ir **I. Paukštelis.** Tautinius šokius paruošė **B. Daniusevičiūtė.** Šokiams grojo **L. Pliuros** suorganizuotas orkestras.

Lietuvių Taryba iš šio minėjimo pelno gavo 317 dolerių, kurie buvo išsiųsti į centrą. Stambiausi aukotojai po $10 — G. Kapočius, S. Šepikas, A. Zizminskaitė, M. Kasparaitis ir M. Balsevičia.

—o—

Mūsų tautinių šokių šokėjai atkreipė ir amerikiečių dėmesį. Vasario 22 d. ši grupė buvo pakviesta dalyvauti "Racine's First Folk Festival" šventėje. Mūsiškiai pašoko "Šustą", "Kalvelį", "Lenciūgėlį" ir "Kubilą" ir žiūrovų neapvylė. Mūsų tautiniai rūbai pirmą kartą sumirgėjo prieš vietos amerikiečių publiką, o lietuviai žiūrovai džiaugėsi matydami saviškius pasirodant pranašiau už kitas tautas.

Dabar yra gautas pakvietimas šokti "Veterans of Foreign Wars" klube, tad šokėjai tam pasirodymui stropiai ruošiasi.

— **J. G.**

Japonų Belaisviai Dar Tebėra Rusijoje

Amerikiečiai apskaičiuoja, kad apie 375,000 japonų belaisvių dar vis tebėra Rusijoje. Sovietai gi skelbia, kad jie visus japonų belaisvius, kurių skaičius siekęs 9,954, esą jau paleidę. Nedaug kas sovietų melams tetiki.

SKELBKITĖS "DRAUGE"

Sudaryta Studentų Ateitininkų C. Valdyba

Vasario 12 d. Chicagoje sudaryta Studentų Ateitininkų Sąjungos centro valdyba, kurion įeina: dr. Petras Kisielius — pirmininkas, dr. Bronius Valadka — vice pirmininkas, Janina Tumasonytė — iždininkė, Pranas Činkus — sekretorius.

Visi bet kuriame kontinente ar valstybėje veikiantieji stud. atei-kų vienetai (draugovės, jaunimo sekcijos ir pan.), o taip pat ir pavieniai (draugovėms nepriklausą) buvę S. A. S. nariai bei M. A. S. nariai abiturientai kaip galima skubiau registruojasi valdybos sekretoriate: 1583 Hayes St. Gary, Ind., U. S. A.

— **S.A.S. Centro Valdyba**

Ateitininkų Dėmesiui

Kovo 5 d. įvyksta Lietuvos vyčių rengiama tradicinė šv. Kazimiero šventė, kurioje organizuotai dalyvauti kviečiami ir ateitininkai. Prašome visus ateitininkus rinktis sekmadienį 9:30 val. rytą į Šv. Kryžiaus parapijos salę, iš kur organizuotai eisime į pamaldas. Ateitininkės prašomos būti apsirengusios tautiniais rūbais.

Laike pamaldų bus bendra komunija. Pageidaujama, kad kiek galima daugiau ateitininkų komuniją priimtų.

Po pamaldų įvyks bendri pusryčiai "Syrena" restorane, prie 47 ir Honore gatvių.

— **Valdyba**

Naujienos Iš Kenoshos

KENOSHA, Wis. — Sekmadienį, vasario 26 d., įvykusiame Šv. Benedikto d-jos susirinkime buvo rinktas naujas pirmininkas, nes mirus buvusiam pirmininkui a. a. **Antanui Lemežiui** draugija liko be pirmininko. Išrinktas **Pranas Gabrėnas,** o nutarimų raštininku **Vladas Gulbinas.**

—o—

Sekmadienį, kovo 5 d., per 8 val. šv. mišias sodaliečių ir Šv. Rožančiaus d-jis priims bendrą komuniją. Šv. Rožančiaus d-ja po pamaldų parapijos salėje turės susirinkimą.

—o—

LRKSA susirinkimas įvyks po mišių.

—o—

Sodalietės 2 val., po palaiminimo, rengia vakarą parapijos salėje.

— **V. G.**

Kiekvienas iš mūsų savo širdyje turime specialų kalendorių, kuris matuoja laiką; ten yra momentų, kurie yra virtę metais, ir dienų, kurios reiškia amžius.

—*G. Flaubert*

Lietuvos Konsulas Kalbės Klubo Nariam

VILLA PARK, Ill. — Lietuvos konsulas dr. Petras Daužvardis pirmadienį, kovo 6 d., 8:30 v. v. kalbės evangelikų parapijos vyrų klubo nariams šio miestelio salėje. Konsulas savo kalbo je palies Baltijos kraštų tragišką likimą už geležinės uždangos.

Klubas rengiasi konsulą iškilmingai priimti.

"Raketa į Mėnulį" Rytoj 8th Street Teatre

Vienintelis "Raketos į mėnulį" vaidinimas įvyks rytoj, sekmadienį, 8th Street Teatre, 741 S. Wabash Ave. Pradžia 7 val. vakaro. Bilietų bus galima įsigyti teatro kasoje, kuri bus atidaryta nuo 5 val. po pietų.

Šiam pastatymui Liet. Teatras "Atžalynas" ilgai ir atsidėjęs ruošėsi. Tikrai nesigailėta nei laiko, nei darbo, nei lėšų. Tai bus lyg ir jubiliejinis spektaklis, nes š. m. sausio mėn. 29 d. sueis lygiai 4 metai nuo "Atžalyno" įsikūrimo.

Nepraleiskite progos pamatyti šį puikų žymaus amerikiečio rašytojo Clifford Odets veikalą, kuris Chicagoje bus vaidinamas tik vieną kartą.

Užsisakykite 'Draugą'

RIMTIES VALANDĖLEI

(Atkelta iš 3 pusl.)

kovojo su piktu savyje ir valstybės gyvenime; kovojo su svetimais dievais, nešamais į mūsų tautą iš rytų. Jis kovojo ir kaip stebuklingas karys, vadovaudamas po savo mirties Lietuvos karių žygiui prieš rytų priešą.

★ ★ ★

Dvasia apvaisina tikrąjį karingumą. Asketizmas apvalo kiekvieną kovą nuo išrokavimo ir ambicijos, nuo skriaudų ir žiaurumo. Šventumas iškelia dvasinių ginklų vertę ir patiems fiziniams ginklams suteikia naujos aukštesnės prasmės. Šventasis kovoja visada — net miręs, net šimtmečiams praėjus. Ir niekas taip gerai nesuvokia, kas yra kova be atvangos, kaip valstybininkas asketas ir šventasis, kuris toje kovoje pats sunaikina save. Jo kova pasidaro pašvęstoji kankinystė.

Štai kuo mūsų Šventasis išreiškia ir simbolizuoja visos mūsų tautos šimtmečiais sudėtas ir nūnai dedamas kankinystės aukas. Kovo 4-tąją sueina tos aukos į Šventojo Tautos Globėjo altorių, kad per jo užtarimą būtų paaukotos Tautų Viešpačiui. Nes Dievo rankose yra duoti tautai pergalę, o mūsų uždavinys kovoti gerą, teisingą ir herojinę kovą — tokiu tikėjimu ir tokiu pasiaukojimu, kaip Kazimieras.

DĖMESIO, NUOSAVYBIŲ SAVININKAI!

Tegul JOSEPH pastato jums garažą už ŽEMAS ŽIEMOS KAINAS!

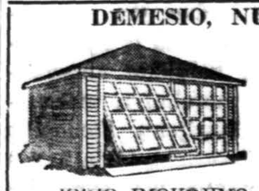

Jūs norėsite apsaugoti savo mašiną šitokiame ore. Joseph pastatys jums garažą, kuris patenkintų visus jūsų reikalavimus. Darbas bus patyrusių stalių atliktas. Pašaukite arba ateikite pasimatyti su mumis dėl apskaičiavimų.

JOKIO ĮMOKĖJIMO. 3 METAI IŠSIMOKĖTI

Mes atliekame darbą mieste ir priemiesčiuose.

Kamp.. Lake ir Mannheim, Melrose Park. 440 ar COlumbus 1-3211

Kasdien nuo 8 iki 5:30 v. vak., Sekmad. nuo 9 iki 1 val.

ĮSIGYKITE 1950 METAMS SKIRTĄ

"METRAŠTĮ"

Ši įdomi knyga išleista Tėvų Pranciškonų Šventųjų Metų ir Lietuvos vergijos dešimtmečio proga, yra gausiai iliustruota, turi 222 pusl. ir liečia aktualius šių dienų lietuvių tautos religinius, kultūrinius ir patriotinius klausimus. Be to, joje yra beletristikos ir poezijos.

Šiame metraštyje bendradarbiauja žymūs lietuvių tautos asmenys — dvasininkai, kultūrininkai bei rašytojai, kaip antai: J. E. vysk. V. Padolskis, J. E. vysk. V. Brizgys, prel. M. Krupavičius, prel. K. Urbonavičius, J. Kmitas, kan. F. Kapočius, kan. M. Vaitkus, kan. Dr. J. B. Končius, kun. St. Būdavas, prof. Dr. A. Maceina, L. Šimutis, prof. J. Brazaitis, prof. J. Girnius, P. Jurkus, A. Vaičiulaitis, J. Aistis, Bern. Brazdžionis, F. Kiršą, K. Bradūnas, K. Grigaitytė, Alf. Nyka-Niliūnas, H. Nagys, N. Mazalaitė, J. Kruminas, Alė Rūta ir kiti.

Knyga atspausta gerame popieriuje, didelio formato, papuošta dail. Vl. Vijeikio vinjetėmis.

KAINA — $2.50

Pinigus siųskite kartu su užsakymu. Užsakytos knygos pasiunčiamos paštu

Užsakymus siųskite:

"DRAUGAS"

2334 South Oakley Avenue Chicago 8, Illinois

Jos pagelbsti sumažinti skausmus nuo išviršinių išsiplėtusių venų. Jos daug pagelbsti, bet mažai pastebimos pro permatomas kojines.

TIKTAI $8.95 už porą

Pagamintos iš naturalės gumos padengtos Nylon'u. Dvigubas ištempimas. Besiūlės, Nematomos.

NYLON
- Ilgiau nešiojamas
- Greičiau džiustantis
- Lengvai skalbiamas
- Išlaiko savo formą

TELEFONUOKITE STATE 2-9663 Ar aštu

SERVICE SURGICAL SUPPLY

25 E. Washington St. Suite 1442 Marshall Field Annex Bldg.

Prašau Prisiųsti NYLON ELASTINES KOJINES IŠMĖGINIMUI

☐ Siųskite C. O. D. ☐ Čekis pridedamas

Jeigu nebūsiu patenkinta šių elastinių kojinių atrodymu, aš galiu jas sugrąžinti per 5 dienas nuo jų gavimo, kad būtų sugrąžinti pinigai, su sąlyga, kad aš jų nenešiojau.

Duokite sekančias išmieras:

Riešas ..... Blauzda ..... Aukštis ..... Svoris .....

PASIKALBĖJIMAS SU RAŠYTOJA J. AUGUSTAITYTE - VAIČIŪNIENE

Jos įspūdžiai Amerikoje. — Kūrybos sritis. — Apie atvykusias iš tremties jaunąsias lietuvaites.

DR. J. PRUNSKIS

Chicaga darosi lietuvių kultūrinio gyvenimo centras. Tarp kitų mielų kultūrininkų čia atvyko ir rašytoja Juzė Augustaitytė - Vaičiūnienė. Sustojo Cicero, Ill. Atvyko su sūnumi, teisininku. Turėjau laimės tą mūsų mielą poetę sutikti.

Naujame Pasaulyje

— Kaip jaučiatės atblokšta į naujojo pasaulio krantus? — paklausiau.

— Gal apsiprasiu. Atradau daug savo ankstyvesnių pažįstamų, daug savo mokinių. Pavyzdžiui, buvau nuėjusi aplankyti Šv. Kazimiero seserų vienuolyną. Malonu buvo lankyti, nes įkūrėjos yra iš mūsų krašto ir man buvo žinomos. Atradau daug gerų žmonių, kurie visokeriopu būdu remia ir padeda įsikurti. Jeigu nepadėtų, nebūčiau galėjusi čia kojos įkelti.

— Kaip sekasi įsikurti?

— Tiesą sakant, dar nėsu įsikūrusi. Gyvenu pas pažįstamus. Darbo nuolatinio tuo tarpu nėra. Pradėjau dėstyti lituanistikos mokykloje Šv. Antano parapijoje, bet čia tik toks idėjinis dalykas, darbas šeštadieniais. Norėčiau surasti pastovesnį darbą ir pragyvenimą sau ir sūnui. Trisdešimt metų išdirbus mokykloje, šiandien pakeisti profesiją — sunkoka. Būtų gerai, kad nors ką nors panašaus gaučiau. Kolkas tas klausimas dar neišspręstas.

Ką Parašė Ir Ką Rašo

— Žinome apie Jūsų du išleistus eilėraščių rinkinius: "Su baltu nuometu" ir (tremtyje) "Skeveldros". Ar dar turite ką daugiau sukurti?

— Dar būtų naujos dvi eilėraščių knygos. Viena būtų: "Laukų giesmės", o antroji dar be antraštės. "Laukų giesmes" jau buvo pradėjusi leisti "Vaidilutė" Lietuvoje, bet bolševikams užėjus atsiėmiau, nes tokio turinio raštai nebuvo leista spausdinti. Antroji eilėraščių knyga apima paskiausią nepriklausomoj Lietuvoj kūrybą. Tremtyje esu parašiusi "Lietuviškas vestuves" su 50 vestuvinių dainų (liaudies); aprašyti 6-7 tautiniai šokiai, dar nepaskelbti ir nešokti, daugiausia iš Suvalkų krašto. Dabar tik jų išleidimo reikalas. Jei ne iš karto, gal dalimis susiras kokia galimybė. Tos vestuvės Wuerzburgo stovykloje buvo septynis kartus vaidintos. Dabar turiu "Eglę žalčių karalienę" — inscenizuotą dramą, irgi tremtyje parašytą. Keturių veiksmų. Turiu ir daugiau inscenizuotų pasakų, ir paskutinės yra "Sekminės, arba Taika" — inscenizuota pasaka pagal "Duktė ir podukra".

— Ką toliau kūrybos kelyje planuojate?

— Turiu pluoštą naujų eilėraščių, parašytų po "Skeveldrų", ir jeigu bus sąlygos, norėčiau pabaigti didelę dramą — "Auksinės širdys"; tai pavaizdavimas vei kėjų. žmonių, kurie dirba už auksą.

Visuomenė Ir Rašytojas

— Kuo, Jūsų nuomone, lietuviškoji visuomenė galėtų prisidėti. kad mūsų rašytojų kūrybiniai talentai nerūdytų?

— Sunku būtų už visuomenę atsakyti. Jeigu visuomenė būtų tiek idealistinė, kad rašytojams ir kitiems mūsų tautos talentingiems žmonėms padėtų išspręsti kasdienės duonos klausimą, ir jie nebūtų uždaryti į fabrikus, tai jų talentas būtų išgelbėtas nuo palaidojimo ir būtų sudarytos reikiamos sąlygos tarnauti tautai.

— Ką Jūs manytumėte dėl lietuvybės Amerikoje?

— Mano manymu Amerikoje, tokiame demokratiniame krašte, lietuvybė turėtų reikštis drąsiau ir platesne vaga. Lietuviai, kurie čia, ne visi Amerikai auga. Gal kurie ir iš senųjų panorės grįžti, o iš DP šeimų — dar labiau. Mums būtų mieliau, jei lietuviškose įstaigose, kiek galima, galėtume girdėti daugiau tik lietuvišką kalbą. Materiališkai čionai yra pajėgūs. Kitą kartą imi svajoti apie galimybę įrengti Tautos Namus, kur būtų galima rasti dirbtinomis priemonėmis sunešta Lietuvą, kur galėtumei atsigaivinti lietuviška filma, lietuviška spauda, lietuviškomis sueigomis.

Dievui, Tėvynei, Artimui

Jūs esate pasaulio lietuvių skaučių vadė. Įdomu, ką skaučių klausimu galėtume pasakyti?

— Skaučių idealus apibrėžia jų šūkis: "Dievui, Tėvynei ir Artimui". Ir to griežtai laikomosi. Skaučių ryšys su religija yra tamprus, ir nereikalingų mūsų tarpe nėra. Skautų seserija yra užmezgusi tamprius ryšius su Apaštališkąja Delegatūra, skaučių vienetai turi kapelionus. Chicagos skaučių, kurios yra susibūrusios į "Aušros Vartų" tuntą, dvasios vadu yra kun. Vaišnys, S. J.

Skautės tarnavimas tėvynei yra gyvas ir realus. Ji turi būti susipažinusi su savo kraštu, su jo istorija, geografija, gamta, papročiais ir jų turi laikytis. Kiek gali — laikosi. Kiekvieną svarbesnį tautos istorijos momentą jos savo sueigos ar asmeniškame gyvenime atmena ir iš gyvena.

— Skautės tikslas yra tremtyje išlikti tikra, gryna lietuvaite, išlaikyti nesužalotą lietuvišką charakterį, lietuvišką dvasią ir turinį. Kovotojų už tėvynę eilėse skautė turi būti pirmutinė. Ir savo skautiškas ir tautines vėliavas jos yra pasižadėjusios parnešti į nepriklausomą Lietuvą.

— Tarnaudamos artimui, skautės, nuo pačios mažiausios iki vyriausios, yra įsipareigojusios kiekvieną dieną padaryti po gerą darbą. Viena iš didžiųjų, pavyzdžiui, skautininkė Zailskienė, yra parūpinusi 70 darbo ir buto sutarčių tremtiniams parkviesti ir daugeliui atvykusių yra padėjusi įsikurti.

Moterystės Portugalijoje

Visoje Portugalijoje 1948 m. tebuvo tik 1,100 perskyrų. Gyventojai moterystės reikalus daugiausiai tvarko pagal Katalikų Bažnyčios nuostatus. Gimimų buvo 220,000: dvigubai tiek, kiek mirimų.

Daug lengviau yra atmesti savo troškimus, negu juos patenkinti. —*Amiel*

KAI KURIE ANGLIAKASIAI GRĮŽO DARBAN

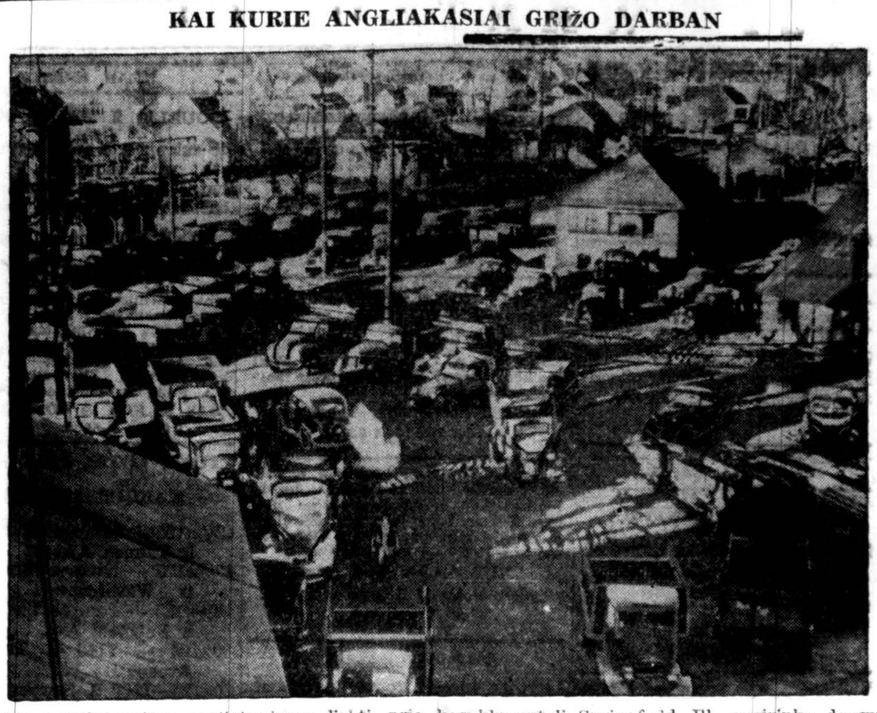

Pradėjus PMW unijos angliakasiams dirbti, prie kasyklų netoli Springfield, Ill., susirinko daugybė sunkvežimių, kurie laukia iškasamų anglių. Tačiau ir PMW unijos kai kurie nariai darban negrįžta. (Acme)

J. V. Sostinėje Plevėsuoja Lietuvos Trispalvė

WASHINGTON, D. C.— Visai lietuvių tautai ši brangi diena — Vasario 16-toji — buvo rūpestingai paminėta krašto sostinėje.

Ant Lietuvos pasiuntinybės plevėsavo didžiulė mūsų trispalvė. Ministeris **Feldmans** mūsų šventę pagerbė iškeldamas Latvijos vėliavą ir asmeniškai atsilankydamas Lietuvos pasiuntinybėje. Tą patį padarė ir Estijos atstovas **Kaiv**, kuris atvyko tam tikslui iš New Yorko.

Buvo suruošti puspiečiai pasiuntinybėje pagerbimui garbės svečių ir pasiuntinybės štabo. Vakarop įvyko priėmimas Washingtono Lietuvių Draugijos nariams ir tremtiniams, kurie neseniai atvykę apsigyveno Washingtone ir jo apylinkėse.

Valstybės departamentas tradiciniu būdu pasveikino Lietuvos ministrą, atsiųsdamas korteles valstybės sekretoriaus ir kitų vyresniųjų pareigūnų vardu. Diplomatinio korpuso dekanas taipgi atsiuntė savo sveikinimą, taip pat ir keletas kitų diplomatinių misijų šefų. Pasiuntinybė buvo užversta gėlėmis, kurias atsiuntė įvairūs Lietuvos bičiuliai. Pasiuntinybėje šią dieną buvo atskleistas didžiulis **Kalpoko** pieštas kūrinys, vaizduojąs Lietuvos Nepriklausomybės paskelbimo momentą Vilniuje, kada dr. Jonas Basanavičius visos Lietuvos Tarybos vardu paskaitė Nepriklausomybės paskelbimo aktą.

Kai ėjo minėjimas pačioje pasiuntinybėje, tai Senate ir Atstovų Rūmuose iš tribūnos pasigirdo senatorių ir atstovų kalbos. Ypatingai įspūdingos kalbos pasakytos senatorių Herbert Lehman, buvusio New Yorko gubernatoriaus; Robert Taft, Myers, Pennsylvania; Scott Lucas, Illinois.

Pamaldos už Lietuvą įvyko sekmadienį, vasario 19 d. Klebonas **kun. Gedra** pasakė jautrų pamokslą. Į pamaldas atsilankė Lietuvos ministras Žadeikis su žmona, Latvijos ministras su žmona, prof. Stanka su žmona ir Washingtono Lietuvių Draugijos nariai, kurie po pamaldų susirinko į Lafayette viešbutį ir užbaigė šių metų iškilmių programą. Laike iškilmių buvo pakartotinai kalbėtojų prisiminta, kad iš visų 20 Lietuvos Tarybų narių, pasirašiusių Vasario 16-tosios aktą, yra atvykęs Amerikon tik vienas jų — **Mykolas Biržiška.** Prisiminta apie reikalą padėti materialiai šiam didžiai nusipelnusiam lietuvių tautos veteranui.

San Carlo Opera Atvyksta Chicagon

San Carlo Opera Co. praneša, kad ji atvyksta trumpoms gastrolėms Chicagos Operos Rūmuose.

CARLO MORESCO
San Carlo Opera Co. dirigentas

Bus statomos šios operos:

Ketvirtadienį, kovo 16 d. — TRAVIATA.

Penktadienį, kovo 17 d. — MADAME BUTTERFLY.

Šeštadienį, kovo 18 d. — AIDA.

Sekmadienį, kovo 19 d. — CARMEN.

Visų spektaklių pradžia 8:15 v. v. Bilietai po $3.71, 3.10, 2.50, 1.85 ir 1.25.

Parašiutininkų Rekolekcijos

Aštuoniasdešimt antros parašiutininkų divizijos 51 karininkas ir karys savo automobiliais padarė 800 mylių kelio ir praleido savaitgalį uždarose rekolekcijose pas jėzuitus Manrezoje ties Severnu. netoli nuo Annapolio, Md.

Tebėra Gyvos Dvi Šventosios Seserys

Lisieux mieste, Prancūzijoje, tebegyvena dvi Šv. Teresėlės seserys: motina Agnietė, 89 metų amžiaus, ir sesuo Genovaitė, 81 metų amžiaus. Jos abidvi yra karmelitės vienuolės. Neseniai jos dovanojo Šv. Teresėlės bažnyčiai Chicagoj dvi ypatingas relikvijas: 1. rankraštį Šv. Teresėlės rašto — atsišaukimo į Šv. P. Mariją ir 2. dirbtinių gėlių puokštę, padarytą Šv. Teresėlės ir naudotą puošiant Vaikelio Jėzaus stovyklėlę.

Savo Noru Išvyko Į Raupsuotųjų Koloniją

Buvęs aviacijos kapelionas kun. A. Hofstee, dominikonas, prieš pora metų savo noru nuvyko į Filipinus ir pradėjo eiti kapeliono pareigas raupsuotųjų kolonijoje. Pagalba čia labai reikalinga, nes toje kolonijoje, kur yra 1,200 raupsuotųjų, tedirba tik du gydytojai ir trys gailestingosios sesers. Kun. Hofstee įneša daug paguodos patiems raupsuotiesiems ir 180-čiai jų vaikų. Kolonijoje didelė stoka patalpų. Kambarys, kurį naudoja kun. Hofstee, mirus kuriam raupsuotajam paverčiamas koplyčia, kur ant stalo, paprastai kapeliono naudojamo rašymui ir valgymui, pašarvuojamas raupsotojo lavonas. Kun. Hofstee, tebedirbdamas tenai ir dabar, dažnai nuvyksta į netoliese esantį Talos miestą iš geradarių parinkti aukų raupsuotiesiems.

Baltasis Titas Pabaltyje

Kaip praneša "Lietuvis" iš švediškų šaltinių, prasidėjus blogesniems orams vėl ateiną žinių apie partizanų veiklą Pabaltyje. Jeigu 1948 metų vasarą daugiausia buvę kalbama apie Lietuvos partizanus, tai dabar geriausia esą organizuoti estų partizanai, susispietę į "Metsavennad" organizaciją. Jai vadovaująs energingas vyras, kurį daug kas vadina "baltuoju Titu", gi jo tikroji pavardė — Elmaras Hilpas. Pereitą vasarą savo vyr. būstinę Hilpas buvęs įruošęs Oeselio saloje, rudenį ją perkėlęs į Estijos miškus. Šiuo metu MVD jau ruošianti akciją galutiniam Estijos partizanų sutriuškinimui.

Iš viso, žiniomis iš Stockholmo, Pabalty veikią apie 50,000 partizanų: 25,000 lietuvių, 18,000 latvių ir 9,000 estų. Partizanų daliniuose esą vokiečių ir net keli tūkstančiai rusų.

Kova Visais Būdais Dėl Lietuvos Laisvės

SHENANDOAH, Pa. — Shenandoah lietuviai iškilmingai minėjo Vasario 16-tąją. Vietinis dienraštis "Evening Herald" vasario 16 d. proga parašė Lietuvos teises ginantį stiprų editorialą. Lietuviai profesionalai ir verslininkai laikraščio visą puslapį užpirko patalpinti 1949 m. lapkričio 5 d. įvykusio New Yorke Amerikos Lietuvių Kongreso deklaraciją. Ji tilpo vidury puslapio stambiuose rėmuose. Be to, verslininkai ir profesionalai nuo savęs Lietuvos reikalu padarė stiprų pareiškimą.

Bažnyčioje

Sekmadienį, vasario 19 d., Šv. Jurgio lietuvių parapijos bažnyčioje buvo atlaikytos šv. mišios, meldžiant Aukščiausiojo Lietuvai ir jos žmonėms laisvės ir nepriklausomybės ir pasauliui pastovios taikos. Prieš mišias varpų muzika skambino Lietuvos Himną. Laike šv. mišių parapijos didysis choras sugiedojo "Marija, Marija", Dievas Mūsų Gelbėtojas", ir "Šventas Dieve". **Kun. Jonas Lukšys** pasakė pamokslą. Po pamaldų choras ir visa bažnyčia sugiedojo Lietuvos Himną.

Svetainėje

Po pietų bažnyčios svetainėje buvo surengta Vasario 16-tosios minėjimui atatinkama programa iš kalbų, deklamacijų ir dainų. Kalbas pasakė **kun. Juozas Neverauskas** ir **J. Žilionis.** Padeklamavo **Žilionytė** ir **Maukaitė.** Vyrų kvintetas sudainavo keliolika dainų, o vaikučių grupė, E. Žilioniui pritariant akordeonu, sudainavo irgi keliolika liaudies dainų. Dainavo ir **Teresė Matukonytė.** Programa baigta Lietuvos Himnu.

—R.

Pirmoji Sueiga

CLEVELAND, Ohio. — Skautų-čių vadovybė šį sekmadienį, kovo 5 d., 5 v. p. p. Lietuvių salėje ruošia pirmą viešą sueigą. Iškilmių metu jaunieji skautai duos įžodį. Lietuvos skautų globėjui šv. Kazimierui prisiminti sktn. Balčiūnas skaitys paskaitą; bus išpildyta skautiška meninė programa.

Skautai ir skautės nuoširdžiai kviečia lietuvišką visuomenę dalyvauti.

Kas myli vargą ir kentėjimus? Tu pats, Viešpatie, įsakei kentėti, bet neliepei jų mylėti.

—*Šv. Augustinas*

Pirkite Geriausias Brangenybes Už Pigias Kainas
DEIMANTAI — DOVANOS
PEILIAI, ŠAKUTĖS—sidabriniai, APAUKSUOTI ir Pasidabruoti DAIKTAI. Laikrodžių pataisymai.
Atdara vakarais iki 8 val.
E. MANDAKAS
HAymarket 1-8116
E. M. JEWELRY
535 SO. HALSTED ST.

SPEIALUS VASARIO MĖN.
ISPARDAVIMAS
48" Šviesios spalvos medž. $1.29 vertės parduodama po 49c yd., 36" toji pati medž. .98c vertės už 39c. yd., įvairiausios spalvos medž. po 49c ir 59c yd., užuolaidoms medž. nuo 39c iki $1.98 yd, 13" nebaltintos medž. rankšluošciams, 1 iki 20yds. 12c yd. vertės už 7c yd. 17" medž. rankluošciams medžiaga su užbrieštais kraščiukais, 1 iki 20 yds., 18c vert. už 11c. yd.,
HORBERG DEPT. STORE
3136 W. MONTROSE
INdependence 3-0869
Atdara Pirmad. ir Ketvirtad. vak.

FLASH! FLASH!
Save 40% to 60% by Direct from Factory
REMODELED
Your Old LAMP Into A Beautiful
TORCHIER
Price $10.95 and up
COMPL. WITH 16" GLASS SHADE.
ALL NEW PARTS FROM BASE UP
Free Pick Up and Delivery
CALL
HAymarket 1-4135
1-4136
after 5 PM. VA 6-5499
Other Items Availiable
JOHN QUINN LAMP CO.
2233 W. Grand Ave.
CHICAGO 12, ILL.

CONSTRUCTION • ALTERATIONS • REMODELING
COMMERCIAL • RESIDENTIAL • INDUSTRIAL
FOR YOUR HOME PLANNING WE PROVIDE YOU WITH THE HOME YOUR HEART DESIRES
5 room brick Home built on your lot for $12,750.00
See ROY C. PETERSON or J. P. McCARTHY
MASON CONSTRUCTION CO.
BUILDERS OF BETTER HOMES
6304 Milwaukee Ave. Chicago, Ill. ROdney 3-7900

DĖMESIO, PONAI IR PONIOS, NUOSAVYBIŲ SAVININKAI
Pagrindiniai pataisymo ir pertaisymo darbai. Mes suprojektuojame ir padaromė pagerinimus, pav. Gonkas, Miegamuosius kamb., Sklepus iš knotty-pine sklepuose ir viškuose apartamentus ir tt. Įsigykite mūsų kainaraštį pirma. Pašaukite mus šiandien.
LESLIE KELL
12110 Mampel Ave., Blue Island 5829

CUSTOM MADE
DRAW DRAPERIES and CORNICES
My low overhead means a lower price to you! Will call at your home day or evening with a large selection of fine fabrics to choose from! 1950 Selections.
FREE ESTIMATES No Obligation
DRAW DRAPERIES Complete with Cornice and Traverse Draw Rod Installed ..... Pair $24.50
CORNICES Installed as low as ..... Per Foot $2.50
Solid wood, heavily padded, covered in pebble cloth or lustrous satin.
HENRY G. ZERBIAN, Interior Decorator
6106 S. KOLMAR AVENUE PORTSMOUTH 7-2918

INTRODUCING
ALLEGRO SCHOOL OF MUSIC
FOR BEGINNERS AND ADVANCED ACCORDION STUDENTS
Beginners Six Week Trial Course...
• Instrument furnished for home practice.
• All music necessary for the course.
• One-half hour of private instruction a week.
• One full hour of band instruction a week.
• Music aptitude test, certificate and recording upon completion.
TOTAL COST OF COURSE $12.00
Advanced Student Course...
• One half-hour of private instruction a week.
• One ful hour of band instruction which consists of music appreciation, orientation, theory, harmony and ensemble training.
• Quarterly recitals and band promotions which consists of microphone technique, public appearance; personality and poise development.
TOTAL COST OF COURSE $2.00 A WEEK
For further information call or write
ALLEGRO SCHOOL of MUSIC
2705 WEST NORTH AVENUE
Phone HUmboldt 9-4214
CHICAGO, ILLINOIS
Hours: Weekdays—2:00 P.M. to 9:00 P.M.
Saturdays—9:00 A.M. to 5:00 P.M.

CLASSIFIED, HELP WANTED ADVERTISEMENTS

BUSINES SERVICES

Dėmesio, Nuosavybių Savininkai!
Kanalizacijos ir apšildymo darbai atliekami už žemą kainą. Aliejiniai pečiai, Stokeriai įjungiami. Pataisymo darbai. Senas ir naujas darbas. Dykai apskaičiuojame.
ALBEE HEATING CO.
FASTGATE 7-2404

DĖMESIO,
Nuosavybių Savininkai!
Kanalizacija ir Apšildymas
Kontraktoriai ir Reikmenys
Naujas Darbas — Pertaisymas
Pataisymai
Dykai apskaičiuojame. Darbą atliekame betkur.
VOLAND PLUMBING
6343 S. Western Avenue
PRospect 6-2600-2601

ARDVALE
Senesnio amžiaus moterims poilsio namai. ANTIOCH, ILL. 40 mylių į šiaurės vakarus nuo Chicagos. 173 kelias. Kreipkitės į
MARY E. KELLY, Mgr.
Linden Lane, Lake Catherine, Antioch, Ill. Tel. 139 W.

VASAROS KAINOS
COUROLINE OIL COMPANY
COURSE BROS.
3113 Armitage Avenue
BElmont 5-9511-2
Tą pačią dieną pristatome geriausios kokybės vandenį, balta arba pečiams ir No. 1, No. 2, 1, No. 3. Apšildymui vartojamą alyvą. 55 gal. bačkos arba metaliniai indai. 5 gal. metalinės dėžutės pylimui arba kraneliai.
Patarnaujame visuomenei virš 45 metus.
3113 ARMITAGE AVE.
BElmont 5-9511-2

Dėmesio, Nuosavybių Savininkai
Įsigykite mūsų kainaraštį už įvairiausios rūšies stogų dengimo darbus. Insuliacija ir siding.
"Sheet metal" darbai.
2433 N. Western Ave.
Advance Roofing Co. and Sheet Metal Works
HUmboldt 9-4151 Diversey 8-5340

Dėmesio, Ponai ir Ponios, Nuosavybių Savininkai!
Leiskite man parodyti jums naujausius vaismedžius, krūmelius, Rožių krūmelius ir medelius.
Pašaukite: —
CARL. Tel. KIldare 5-5088
Maloniai teikiame informacijas. Nebrangios kainos.

Dėmesio, Nuosavybių Savininkai!
Pašaukite mus šiandien ir sužinokite apie mūsų žemas žiemos kainas.
VIRTUVĖS ir VONIOS kamb.
išklojimas su "T I L E"
GRINDŲ IŠKLOJIMAS su "T I L E" yra mūsų specialybė
Dykai apskaičiuojame.
Pašaukite: —
EUclid 6-5497
MR. JOHNSON

FAMOUS WAUKESHA
MUD BATHS
for comfort and relaxation
Behrens SPA
Health service, restful surroundings, comfortable rooms, recreational facilities.
Experienced Doctors, skilled technicians, roentenologist, competent nurses, dieteties, mud baths, coducive to the relief of chronic cases such as rheumatism, arthritis, sciatica etc.
A home-like atmosphere for rest and recovery. Moderate rates.
Write for Booklet A
BEHRENS SPA
327 E. Broadway
WAUKESHA, WIS.
Tel. Waukesha 3361

Dėmesio, Nuosavybių Savininkai!
Aliejumi kūrenami pečiai $285. pilnas įrengimas
Gaziniai pečiai $265. pilnas įrengimas
Jokio įmokėjimo.
36 mėn. išsimokėjimui.
Pirmas įmokėjimas prasideda Spalio 1d., 1950
Peters Heating Service
9819 S. BENSLEY AVE
Telefonas BAyport 1-4507

Owners, Call us now for
SEPTIC TANKS
PUMPED and MAINTAINED
For 24 hour service.
CALL ELMHURST 1396
BOX 414
Hildebrand Sanitary Service

HENRY
CHOP SUEY
Užsakymai išsinešimui
Paskambinkite mums ir mes paruošime jums jūsų užsakymą.
HEmlock 4-6282
3044 1/2 W. 59th St.

PRANEŠIMAS
Mes išnuomuojam vielą ir "tape", Užrekordavimo mašinas vestuvėms ir baliams.
Christie Recording Co.
1702 N. PULASKI RD.
Tel. ALbany 2-6877

BUSINESS SERVICES

BIG SAVINGS
BIG DISCOUNT
on radios, Televisions, Refrigerators, Washing Machines and furniture.
See us before you buy.
We also have a few used refrigerators, washers and vacuum cleaners priced as low as $15.— Come in to the top, house for values and see for yourself.
MES PAIMSIME SENĄ JŪSŲ PREKĘ IŠKEITIMUI
A. C. Novak & Sons
3428 West 63rd St.
Tel. REpublic 7-2650
CHICAGO 29. ILL.

Dėmesio, Namų Savininkai!
Pašaukite mus šiandien. Įvairiems "sheet metal" darbams. Įjungimas aliejinių pečių, visokiausių furnacių. Dykai apskaičiuojame.
JARDA SHEET METAL WORKS
Melrose Park 6250 arba 5835

Dėmesio, Nuosavybių Savininkai!
Pašaukite mus šiandien! Duosime apskaičiavimus viškoms, sklepams arba apartmentams. Spintelės. Pertaisymo darbai. Tinkamas darbas.
Pašaukite R. HENKE
Downers Grove 1402 J.

Dėmesio, Nuosavybių Savininkai!
Įsigykite mūsų apskaičiavimus ant bent kokios rūšies "sheet metal" darbą
Air Conditioning, Furnaces, Oil Burners.
Pašaukit Downers Grove 250
DOWNERS GROVE SHEET METAL WORKS

Modern Manor Poilsio Namai
Ideali vieta vyresnio amžiaus poroms irpusamžiams vyrams bei moterims. Geriausias maistas. Privatūs arba pusiau privatūs kambariai. Televizija — radija— žaidimai ir individuali priežiūra, jei reikalinga Žemos kainos.
6435 S. YALE AVE.
Pašaukite šiandien ENgl. 4-2736

Dėmesio, Nuosavybių Savininkai!
Atliekame visokios rūšies staliaus darbus., kaminų pataisymus, išdažymus ir dekoravimus, langų sutvarkymus. Dykai apskaičiuojame. Žemos žiemos kainos.
Tvarkome namus arba įstaigas.
Pašaukite PULLMAN 5-8824

Pataisykite Jūsų
APMUŠTUS BALDUS
Jūsų namuose! Jums pigiau kainuos ir matysite, kaip tas darbas išpildomas. Dėl nemokamo apskaičiavimo pašaukite:
TAylor 9-3774

Dėmesio, Nuosavybių Savininkai!
YORK CONSTRUCTION CO.
Staliaus ir Kontraktoriaus darbai. Pertaisymas, pristatymo darbai, nauji namai, miegamieji, viškos ir vaišinimo kambariai
Dykam apskaičiavimui ir prieinamoms mūsų kainoms
Šaukite D. G. 8229-W-2
arba 8240-W-2

Dėmesio, Nuosavybių Savininkai!
Mes galime jums įrengti alijejaus pečių su 2 kubilais (tanks) tiktai už $295.00. Suteikiami FHA išmokėjimo terminai. Gaso permainymai ir nerūdijančio plieno apvedimai yra mūsų specialybė. Nemokami apskaičiavimai.
NIELSEN SHEET METAL SHOP
TUxedo 9-0848

Dėmesio, Namų Savininkai
PLASTINĖ PLYTŲ SIENA
Gražios spalvos, žemos kainos
Meistriško darbo kokybė
Apskaičiavimai duodami visur
VILLAGE TILE SERVICE
501 So. California Avenue
Tel. EUclid 6-6121

M & S NAMŲ UŽLAIKYMO PATARNAVIMAS
Pilnas stalių pertvarkymas. Kanalizacijos ir vandentiekio (plumbing) pataisymai, namų užlaikymo darbai.
3320 No. Albany Ave.
Nemokamai apskaičiavimai
Pašaukite INdependence 3-5639

DĖMESIO,
NAMŲ SAVININKAI!
Gaukite apkainavimus dabar jūsų pastogės (attic) ir sklepo butams, šakotų pušų kambariams, kabinetams, vonioms ir virtuvei. Pertvarkymui krautuvės stalų ir barų namieje. Pamatykite mūsų pilną rinkinį darbo įrankių, dėžių lėktuvams ir medžio žaislams.
Mes pataisome visus namų reikmenis, įrengimus, ir pritaisus.
457 West 31st Street
Paašukite CAlumet 5-3838

PLATINKITE "DRAUGĄ"

● "D R A U G O" ●
SKELBIMŲ SKYRIUS
ADVERTISING DEPARTMENT
"Draugas" Agency
23 E. Jackson Blvd.
WEbster 9-3196

HELP WANTED — MOTERYS

WOMEN part time afternoon and eve. represent Beauty Counselor Inc. Phone Mrs. Dusek, PRospect 6-5673

IEŠKO KAMBARIU

APARTMENT WANTED
4 or 5-rm. unfurnished, heated or unheated apt. for pastor of Bethany Baptist church.
Tel. FRO. 6-2137

NEIBORHOOD business man, 4 employed adults, need 2 bedroom apt.,good references.
Business phone: REP. 7-7680
Home phone: HEM. 4-1384.

TWO ROOM HOTEL SUITE
With bath, can accomodate three or four persons. Complete hotel service, attractive rentals. Close to all transportation.
WEDGEWOOD HOTEL
6410 Woodlawn Fairfax 4-5800

RESTAURANT FOR SALE
Good going business, fully equipped. Reasonable rent, heated, 5 year lease. Ideal spot for couple. Must sacrifice $2,500 for quick sale. Leaving city.
1454 W. Devon Avenue
Hollycourt 5-9543
Sheffield 6529-M

IŠNUOMUOJAMA

FOUR ROOM FLAT WITH TWO FURNISHED ROOMS
For rent for married couple or two middle aged men. Automatic heat, continuous hot water, cooking facilities.
Call ATlantic 5-9815
3407 South Wallace

BUSINES SERVICES

DĖMESIO, NUOSAVYBIŲ SAVININKAI!
Mes galime pakeisti arba įrengti bet kokį apšildymą, nebrangiai lengvais mokėjimo terminais.
Išvalymas ir pataisymas visų šilto oro krosnių
Nemokamas apskaičiavimas
AIRE—FLOW HEATING CO.
1014 West 69th Street
Tel. RAdcliffe 3-9214
MAnsfield 7-2057

PUIKŪS KAMBARIAI
ir valgis seniems žmonėms už $30.00 iki $35.00 savaitei. Puikios apylinkės — gražūs namai. Šilti privatūs kambariai.
Šaukite:
GReenleaf 5-8052

Dėmesio, Nuosavybių Savininkai!
Darykite pertvarkymus jūsų namuose dabar, žemomis žiemos kainomis! Pastogės (attic) ir sklepo butų, poilsio kambarių — verandų ir t. t. Taip pat pastatome be kokios rūšies namus ant jūsų sklypo. Gaukite mūsų apkainavimus dabar.
Tel. BEverley 8-6252

SPECIALIAI
AFRIKOS ŽIBUOKLIŲ DIEGAI
85c
UŽSAKYKITE JŪSŲ VESTUVĖMS GĖLES DABAR
VERNE MARTIN'S
GĖLIŲ KRAUTUVĖ
P. V. KAMPAS NUO 111 ir INDIANA AVE.
PUllman 5-0135

Užsisakykite 'Draugą'

PROGOS — OPPORTUNITIES

DRESS and MILLINERY SHOP
Ladies accessories. Beautiful Modern Fixtures. Real Moneymaker for right party. Reasonable rent. Priced for immediate sale due to illness.
2946 Milwaukee Avenue
Spaulding 2-0446

GIFT SHOP
Clothing, Toys, Notions, and Lingerie with Nice 3 Room apartment. Reasonable Rent, Heated, Good Lease. Real Moneymaker. Well stocked. Priced For Immediate Sale Due to illness.
5603 So. Racine Avenue
Englewood 4-3915

Maisto produktų krautuvė ir mėsinė pardavimui. Pelningas biznis. Moderniškas įrengimas. Geros prekės. Nuoma $50. Gera sutartis. Įkainuota greitam pardavimui. Pardavimo priežastis — kiti interesai.
1928 Archer Ave. arba
paskambinkite CHesapeake 3-7726
po 5 val. vak.

BEAUTY SALON
— with nice 4 room apartment. Reasonable Rent. Heated. Good Lease. Established clientele. Modern equipment. Must sell. Will sacrifice for $1,875. for immediate sale. Call:
CApitol 7-9170.

Opportunity Knocks Here!
Sickness forces owner to sell this fine going neighborhood grocery plus modern 1 story cov. building, beautiful 5 rm. apt., 2 car garage, modern fixtures and clean stock, fine basement, stm. ht. Nr. school in good res. distr. Many other features. For information call:
J. A. WILLIAMS
WEntworth 6-6590

MEAT MARKET — Frozen Foods
with 2 story brick building, near 63rd and Kedzie. 6 Room apartment above. Established 23 years. 4-car brick garage, ¾ ton '48 Ford Panel Truck. New equipment. Handling wholesale and retail.
PRospect 6-6972

PRINT SHOP
Completely equipped, including 3 Gordens, 1 Vertical, Bond Folder, New Nelson Saw, Electric paper drill etc. Well established, good going business, reasonable rent, good lease. Priced to sell. Leaving city.
260 No. Kedzie Avenue
Van Buren 6-1149

DELICATESSEN-RESTAURANT
Kosher style, seats 84, modern fixtures, air conditioned, good going business, reasonable rent. Priced for quick sale due to other interests.
3924 W. Lawrence Avenue
JUniper 8-9630

PRANEŠIMAS

NURSERY SHOOL will care for children ages 2 years to five. Hours from 7 A. M. to 5 $10.00 a week. Vacancies now. Call at
6343 South Central
Call POrtsmouth 7-2133

Kenčiantieji nuo Hernia ir trūkimų dabar gali džiaugtis mūsų nemokamu patarnavimu, siūlomu visiems paraiščių nešiotojams, mūsų pasiturusių pritaikintojų. Leiskite, kad jie jums pageidėtų jūsų pasirinkime ir prisitaikinti iš geriausių gaminamų chirurginių prietaisų.
Kad užtikrinti mūsų pirkėjams paraiščio patogumą ir saugumą mes patariame
NESLYSTANČIO TAŠKO UŽKAMŠOS PARAIŠTĮ
Šie teisingo svorio įrankiai laikys jūsų trūkimą saugiai, nes tenaudoja tik pusę reikalingo spaudimo paprastų paraiščių. Mūsų pityrę pritaikintojai taip pat patarnaus jūsų reikalams dėl Pilvo Palaikytoju, Elastinių Kojinių, Pečių palaikytojus ir t. t., ir mūsų prieinamos kainos jus tikrai patenkins.
Mes aprūpiname vaistais, kaip Streptomycinu ir penicilinu dėl persiuntimo užjūrin specialėmis kainomis.
Kimball Medical Supply Co.
Tel. KEystone 9-4444
3416 W. Lawrence
Pristatome bet kurią valandą
Kasdien nuo 9 val. ryto iki 10 v. vak. Sekmadieniais nuo 10 val. iki 2 val.

'You, too, can help through Your RED CROSS

GIVE NOW

REAL ESTATE

DOUBLE 2 STORY FRAME,
side entrance, 4 apts. 4 rms. each. Bath with showers. Full basement, 1-st fl. hot water heat. Reasonably priced by owner.
Call LIvingstone 8-4984

SOUTH CHICAGO
Insul. mūrinis dviejų aukštų namas. Pirmame aukšte maisto krautuvė ir 4 kambarių apartmentas užpakalyje. Parduos krautuvę su visomis prekėmis. Antrame aukšte—7 kamb. 2 karų garažas. Centralinis apšildymas. Stokeris. Parduoda nebrangiai. CHAS E. FOX & CO. 5500 Harper Ave. PLaza 2-6900.

TUŠTI LOTAI PARDAVIMUI
MARQUETTE PARKE

42½x125— kampas 73rd ir Talman Ave.	$2,000.
42½x125 — kampas 73rd ir Washtenaw	$2,000.
42½x125 — kampas 73rd ir Fairfield Ave.	$2,000.
30x125 — 7140 S. Turner Avenue	$1,195.
30x125—7139 S. Sawyer Avenue	$1,195.
Šiaurvakarinis kampas 7272 S. Lawndale Ave.	$900.
50x125 — 3607 W. 59th Place	$1,000.
35x125 — 7830 S. Campbell Ave.	$650.
25x125 — 6813 S. Maplewood Ave.	$1,000.
30x125 — 6812 S. Kostner Ave.	$1,000.
9—30 pėdų lotai ant 84th ir Kildare Ave. visi už	$1,000.

AL C. ALLEN
7127 So. Talman Ave.
Tel. — REpublic 7-6051

ROOMING HOUSE
Įrengtas ir 2 aukštų mūrinis namas su 12 kambarių. Yra stokeris, karštu vandeniu apšildomas ir 3 gyvenimui kambariai sklepe. Gera transportacija. Įkainuotas pigiai greitam pardavimui.
2320 W. Jackson Blvd.
Taylor 9-1639

WESTCHESTER
Several Choice 50 ft. residential lots; close to schools and churches. All improvements in and paid for. Priced as low as $1,500.
HINTZE
1547 Westchester Blvd.
Westchester, Ill.

RESORT PROPERTY on Diamond Lake, nr. Cassopolis, Mich. Knotty Pine Interior. Complete Tile floor thru out, completely insulated, steel double sink, stove, refrig., garage, beautifully landscaped. Oil Heat. Reasonably priced for sale by Owner. Phone Hilltop 5-4067.

ONE OF THE VERY CHOICEST SPOT IN BEVERLY
9237 Pleasant Ave.
Vacant lot 50'x172'. Has double garage, concrete side drive or entrance from alley. Priced for sale by owner. Please see lot and then call owner:
CEdercrest 3-4215

4 ROOM FRAME HOUSE
Auto. hot water oil ht., auto. hot water heater, Venetian Blinds, Inlaid linoleum, 2 car garage. Priced right for quick sale by owner.
Call:
PAlisade 5-3406

LOTS
IN ALL SECTIONS OF THE CITY
50 FT. AND MORE
PRICE $1,200 AND UP
Paul Rieger
505 S. York Street
ELMHURST, ILL.

67th IR HERMITAGE AVE.
25x125 pėdų žemės sklypas
Visi įrengimai. Neapsunkintas skolomis. Rytinis frontas, vanduo ir kanalizacija sklype, 1 blokas nuo gatvėkario, ¼ bl. nuo autobuso, 300 pėdų nuo Šv. Marijos parapijos. Prieinamai įkainuota pardavimui. Savininkas turi paaukoti už $800.00.
WAlbrook 5-4661

NEAR 67th AND WESTERN 5 room brick bungalow, insulated with rock wool, copper gutters, automatic gas heat, complete new system, shower and lavoratory in basement; full basement, spare room in attic, tile bath, ventilating fan in kitchen, Servel refrigerator, universal gas range. Air conditioning unit for summer cooling; 2 car garage, enclosed back porch. Owner on premises. Call after 1 REpublic 7-8135

NEAR TAFT HIGH SCHOOL
5 rm brk., tile bath, cab. kitchen, auto. ht. and ht. wtr. Servel refrigerator, Tappan range, auto. washer. Wall to wall Gulistan carpet, drapes, blinds, screens. Television, Radio Phonograph. New custom furniture thru'out. Must sacrifice by owner.
Newcastle 1-4657

SKELBKITĖS "DRAUGE"

PARDAVIMUI

VIOLIN COPLETE WITH STAND
Excellent condition
$100.00 or best offer
Sacrificing for quick sale
Call:
NEvada 8-3690

GENUINE SILVER FOX cape jacket like new.
$175.00 or best offer
Call after 5 P. M.
NEvada 8-3453

GRETSCH COMMANDER CLARINET
Used just two months
Like new
$125.00 or best offer
Call:
RAdcliff 3-5116

1937 — HUDSON 4-door sedan. Good condition, owner sacrificing for $195.
EDgewater 4-1167

1939 BUICK Roadmaster, very clean with radio and heater, low mileage, good condition, $375.00.
Van Buren 6-6875

PERSIAN LAMB FUR COAT
Black, size 16—18, like new. Sacrificing $500.00 or best offer. Call:
GRaceland 2-0185

FROZEN FOOD LOCKER
One deep freezer, slicer. Scale Walk-in Cooler unit. Practically new. Sacrificing.
Call:
Lawndale 1-7414

REAL ESTATE

SAVININKAS PARDUODA
murinį, moderniškai įrengtą 5-kių kambarių bungalow Pigiai.
7039 So. Campbell Ave.
CHICAGO 29, ILL.

NEPRALEISKITE ŠIOS PROGOS
Parduodamas 3-jų butų mūrinis namas, vienas 5 ir 2 butai po 6 kambarius. Garu. apšildomas, stokeris, 2 automobilių garažas. Gerame stovyje. Parankioje vietoje gyventi. Pašaukite savininką
Tel. RAvenswood 8-8123

BIZNIO NUOSAVYBĖ, 1 krautuvė, 2 butai: 1 — 7 kambarių ir 1 — 3 kambarių. Pajamos $2,300.00. Arti Halsted St. ir 35-tos. Pilna kaina $8,500. Išsimokėjimo terminai. Tel. LOngbeach 1-8257 arba
BUckingham 1-6725

Nauji Dažai

Šiomis dienomis išrasti nauji dažai, kuriais bet kuriuo metu galima dažyti ne vien namus, bet ligonines, teatrus ir k. Dažant nejaučiamas joks dažų kvapas.

Vieną Ligą Pagydo, Bet... Kita Ligonį Susargdina

Filipinų Salose vienas gydytojas išrado vaistą prieš peraukštą kraujo spaudimo ligą. Turintiems aukštą kraujo spaudimą buvo įleista drugiu sergančio žmogaus kraujo, kuris sunaikino dalį raudonųjų kraujo rutuliukų

PARDAVIMUI

BEAUTIFUL SEAL COAT
Good condition, size 14-16
$75.00 or make offer
Sacrificeing for quick sale
Call:
RAdcliff 3-5116

REGRIGERATER
General Electric
Five cubic feet, good condition
$150.00 or best offer
Call Bayport 1-0378

LEAVING CITY
Chinese Mandarin. 10x13 gold color, in excellent condition. Sacrificing for $225.00 or make offer.
Call UPtown 8-1338

31-74 HARLEY DAVIDSON
With detachable side car, excellent condition with extras.
Sacrificing for quick sale.
Call:
Rogers Park 4-9044

LEAVING CITY
9x12 Oriental Classic French rug, design, $200; original price $400; 9 piece walnut dining room set, original price $350, now $200; Oval chrome kitchen set, 4 chairs grey, original cost $100, now $55. Sofa bed matching lounging chair beautiful design $65. Satin quilted bed spread with drapes to match $15, original cost $35, medium blue. Three piece bedroom set, modernistic $200 new gas range, time adjuster $60. All new other miscellaneous articles. Call after 4 P. M.
ALbany 2-6875

ir spaudimas pradėjo atslugti. Bet tuo pačiu sykiu žmogus buvo susargdintas drugiu ir kilo klausimas, kaip jį pagydyti iš tos ligos.

Brazilija Nepasigamina Adatų

Brazilija turi visokių fabrikų, bet siuvamasias adatas importuoja iš užsienio. Dabar ruošiamasi statyti pirmas adatų fabrikas. Iš Šveicarijos ir kitų kraštų atvažiuosią technikai, kad prižiūrėtų fabriko statybą ir paruoštų specialistų adatoms gaminti.

Perskaitę "Draugą', duokite ji kitiems.

Tautiečiai nepamirškite savo brolių gimtyje. Jie laukia tavo paramos. Pagelbėk jiems. Pasiųsk nors kuklią auką: United Lithuanian Relief Fund of America, Inc., 105 Grand St. Brooklyn 11 N Y

KUOMET NEINA MIEGAS IR JAUCIATES PRISLEGTAS
Mėginkite Šią Puikią Kramtomąją Gumą Liuosuotoją
● **Kuomet jūs vartotės ir mėtotės visą naktį** — jaučiate galvos skausmą ir blogai jaučiatės dėlto, kad jums yra reikalingas vidurių liuosuotojas — pamėginkite štai ką...
Kramtykite FEEN-A-MINT — gardžią kramtomą gumą liuosuotoją. FEEN-A-MINTO specialūs vaistai padarys "išsisukimą" nuo skilvio. Tai yra tie vaistai neveikia skilvyje, bet tik kaip pasiekia žemutini virškinimo kanalą...kur jūs pageidaujate, kad veiktų. Bematant jūs vėl puikiai jaučiatės!
Mokslininkai sako, kad kramtymas FEEN-A-MINT puikus vaistas labiau veikiąs — "paruošia" jį taip, kad švelniai įsijungia į sistemą. Gaukite FEEN-A-MINT bet kurioje vaistinėje — 25c,50c arba tik už 10c
FEEN-A-MINT
FAMOUS CHEWING-GUM LAXATIVE

JERFITA'S PIZZERIA
MENU

Large PIZZA, ½ Cheese & Sausage	$1.40
Home made RAVIOLI	$1.00
Delicious SPAGHETTI	90c
BAR-B-O BEEF Sandwich	40c
ITALIAN SAUSAGE Sandwich	35c
BAR-B-O PORK Sandwich	35c

FREE DELIVERY
3308 West 63rd St. Call REpublic 7-9818

KOON'S
IŠVIDINIAI GRAŽINTOJAI
PUIKIOS MEDŽIAGOS
UŽUOLAIDOS
UŽDANGALAI
FORT JOSEPH

KOON'S IŠVIDINIAI GRAŽINTOJAI
38 West 16th Street
Dėl nemokamų apskaičiavimų šaukite ROckwell 2-0683

SPORTO ŽINIOS

— 1949 metais visame pasaulyje buvo sužaista 125 tarptautinės *futbolo (soccer) rungtynės.* JAV per šį laikotarpį turėjo tik 4 futbolo susitikimas, iš kurių 2 pralaimėjo (prieš Meksiką 0:6; 2:6), 1 sužaidė lygiomis (su Kuba (1:1) ir 1 laimėjo (prieš Kubą 5:2). Vokietijai, kaip karo kaltininkei, pereitais metais dalyvauti tarptautinėse futbolo rungtynėse dar nebuvo leidžiama.

— Nelaimingų žuvimų pasitaiko ne tik bokso susitikimuose, bet ir kitose sporto varžybose. Neseniai Oberrosbache/Hessen (Vokietijoje) tragiškai žuvo vietinės futbolo komandos vartininkas *Heinz Sommerlad,* kuris per rungtynes su kaimynine Beienheim vienolike susilaužė sau kaklą.

— Sausio 24 d. Gelsenkirchene (Vokietijoje) įvyko pirmosios pokarinės vokiečių *tarptautinės stalo teniso rungtynės.* Vokietijos tenisininkai susitiko su Švedijos stalo teniso kamanda, kuriai po sunkios kovos pralaimėjo tik 5:4. Už Vokietijos rinktinę žaidė: Raak, Hoffman ir Mauritz. Iš švedų komandos geriausiai pasirodė Švedijos meisteris Flissberg, laimėjęs visus tris susitikimus, o iš vokiečių — Mauritz, pelnęs du taškus.

— Neseniai Bavarijos *futbolo "tote"* buvo laimėta rekordinė visoje Vokietijoje pinigų krūva, sumoje 206,067 DM, kurią išlošė viena 35 metų moteris iš Hof'o. Wuerttembergo — Badeno futbolo "tote" taip pat krito nemažas laimėjimas (172,300 DM). Laimėtojas, kuris yra 29 metų amžiaus, po šio įvykio pareiškė, kad jis turįs apsvarstyti, ką su tokia didele pinigų suma reikės daryti. Jis tiki, jog netolimoje ateityje galėsiąs iškelti gražias vestuves.

— JAV kiekvienais metais yra renkami *geriausi aukštųjų mokyklų krepšininkai.* 1949 m. pagal *Helms Athletic Foundation* jais išrinkti: Tony Lavell (Yale), Ernest Vandeweghe (Colgate), Vince Boryla (Denver), Vern Gardner (Utah), Alex Groza (Kentucky), Ed Macauley (St. Louis), Ralph Beard (Kentucky), Robert Harris (Oklahoma), William Erickson (Illinois) ir Slater Martini (Texas).

— Erfurte įvyko bokso rungtynės tarp rytų ir vakarų Vokietijos *bokso rinktinių,* kurias laimėjo paskutinieji pasekme 13:3. Vienintelius 3 taškus rytiečiai surinko iš lygiųjų.

— Buvęs vokiečių boksininkas *Schmitz,* vadinamas "Heros", pasiekė gana savotišką rekordą. Jis vienoje Krefeld'o (Vokietijaje) kavinėje išbuvo stiklinėje patalpoje 50 dienų nieko nevalgydamas, o tik kasdien išgerdamas po 2 bonkas selterio. Tuom Schmitz pagerino savo paties 1926 metais pastatytą rekordą, kada jis išbadavo 48 dienas ir 13 val. Reikia pastebėti, kad tuo tarpu, kada šis žmogelis sąžiningai pasnikavo, žiūrovai, valgydami skaniausius valgius, keldavo jam didžiausią apetitą.

— Prieš kurį laiką *Rusijos Sunkiosios Atletikos Sąjunga* padovanojo sunkaus svorio imtynininkui *Kotkas* automobilį, kad jis galėtų savo turimą svorį geriau išlaikyti. Įdomu: Vakarų atletai prakaituoja, norėdami savo svorį sumažinti, o Rytuose atvirkščiai — ten net neleidžia pėsčiam vaikščioti.

— Yra žmonių, kurie nesusigundo didelėmis pinigų sumomis ir nesiduoda "nuperkami". Čia pavyzdžiu gali būt Danijos rinktinės vartininkas *Eigil Nielsen,* kuriam FC Barcelona (Ispanijoje) pasiūlė 100,000 DM rankpinigių ir 2,000 DM mėnesinę algą. Tačiau šis *"futbolo idealistas Nr. 1"* tuom pasiūlymu nepasinaudojo. —*Edo.*

— Vokietijos krepšinio meisteris *MTSV. Schwabing* buvo nugalėtas Muenchen'o *FC. Bayern* komandos, kurioje žaidė ir du lietuviai: *Žadeikis* ir *Martinkus.* Pirmą puslaikį *FC. Bayern* bargė net 14:7 savo naudai. Antrame puslaikyje meisteris *Schwabing* muencheniečius vijosi, ir paskutinę minutę padėtis buvo net 27:27. Bet lietuvis *Martinkus* iš baudos santykį pakėlė *FC. Bayern naudai* 28:27, kas muencheniečiams ir atnešė laimėjimą.

— Lietuvių jaunių krepšinio komanda *"Gintaras"* Muenchene (Vokietijoje) pralaimėjo prieš vokiečių jaunių komandą *MTV. 79* pasekme 23:24.

— Geriausioji šiuo metu Kanadoje ledo ritulio komanda *Edmonton Mercury* Anglijoje nugalėjo škotų *Ayr Raiders* pasekme 4:2 ir *Dundee Tigers* 4:3. Minėtoji Kanados ledo ritulio komanda atstovaus Kanadai pasaulio ir Europos ledo ritulio pirmenybėse, įvykstančiose Londone.

— Dėl Italijos ledo ritulio meisterio vardo susitiks trys Milano komandos: *Milano HC, Cortina d'Ampezzo* ir *Milano Amatori.*

— Europos 1950 metų *plaukimo pirmenybės* pavestos suruošti Austrijai.

— Anglijos futbolo daugkartiniam meisteriui Londono *Arsenal* galutinai pavyko šiais metais išlyginti prieš karą susidariusį 250,000 anglų svarų deficitą. Paskutiniam sezone minėtas klubas gavo 59,000 svarų gryno pelno.

FUTBOLAS. Anglija B—Šveicarija B 5:0 (2:0). Bavarija — Žem. Saksonija 6:2 (4:1). Italijos futbolo pirmenybėse pirmauja *Juventus* su 35 taškais iš 20 rungtynių, antroje vietoje eina su 29 tašk. *Milano.* Prancūzijos futbolo pirmą vietą laiko *Lille* su 28 tašk. iš 18 rungtynių, antroje vietoje — *Toulouse* 26 tašk. Škotijos futbolo pirmenybėse pirmauja *Hibernian* su 30 tašk. iš 18 rungt., antroje vietoje — *Rangers* su 28 tašk. iš 17 susitikimų. Argentinos valstybinė futbolo rinktinė įvykstančiose pasaulio futbolo pirmenybėse Brazilijoje nedalyvausianti dėl Brazilijos nedraugiškos laikysenos Argentinos atžvilgiu. Pirmenybėse nedalyvausianti ir Austrija. Italijos futbolo s-ga veda derybas su komunistinės Rusijos futbolininkais dėl valstybinių rungtynių tarp tų kraštų, kurios turėtų įvykti 1951 metais. Viena iš pirmaujančių Prancūzijos fubolo komandų *Toulouse* balandžio vidury lankysis Vokietijoje ir žais su *St. Pauli.*

Ledo ritulys. Belgija — Olandija 4:3; Bruenn — Viena 17:1; Krokuva — Silezija 4:3; Čekoslovakijos rinktinė — Harringay Racers 5:7; SC. Riessersee — Grashoppers—Zuerich 7:3. Italijos ledo ritulio pirmenybėse pirmą vietą laimėjo HC Milano baigminiame susitikime įveikdama HC Cortina 7:4. Kiti tarptautiniai susitikimai ledo rituly: Harringay Racers — Bruenn 8:5; Harringay Racers — SC Riessersee 13:1; Harringay Racers — EV Fuessen 10:1. *P. S.* Riessersee ir Fuessen ledo ritulio komandos dalyvauja Vokietijos aukštosios lygos pirmenybėse.

Boksas. Suomija — Norvegija 6:2.

Šachmatai. Pasaulio moterų šachmatų pirmenybės buvo pravestos sausio mėn. Maskvoje. Komunistinės Rusijos moterys laimėjo pirmas keturias vietas. Pasaulio meistere tapo 46 metų *L. Rudenko* iš Odesos, surinkdama 11,5 taško. Antroji vieta atiteko *O. Rubtsovai* su 10,5 t., trečioji vieta — *V. Belovai,* ketvirtoji vieta — *E. Bykovai.* Penktoji vieta atiteko anglei *Tranmer.*

—*L. V-kas*

Žmogus be tėvynės yra lyg taškas, paklydęs laike ir erdvėje.

—*Lacordaire*

ANGKLIAKASIAI IŠTEISINTI

UMW unijos advokatai, išėję iš teismo rūmų Washingtone. skaito teismo sprendimą, kuriuo unija pripažinta nekalta dėl anglakasių negrįžimo į darbą. (Acme)

CHICAGOS "GRANDIES" SPORTO KLUBAS NAUJAME DARBO BARE

Pereitą šeštadienį Chicagos "Grandies" sportininkai ir jiems prijaučiantieji susirinko metiniam susirinkimui išklausyti laikinosios valdybos darbų apyskaitos ir nustatyti gaires 1950 metų darbui.

Šiame darbingame susirinkime laikinoji valdyba nušvietė sunkius pirmuosius žingsnius ir pirmuosius šio darbo rezultatus. Iš sekcijų vadovų pranešimų išryškėjo mūsų sportininkų pasiekimai amerikiečų sluoksniuose. Krepšinio sekcijos vadovas paminėjo, kad vykdomuose Chicagos krepšinio pirmenybėse vadovybė renką geriausią — korektiškiausią savaitės sportininką. Ir štai "Grandies" sportininkai paminėti per šias pirmenybes 4 kartus!

Susirinkimas, išnagrinėjęs patiektą sporto klubo įstatų projektą, padaręs mažų pakeitimų, jį priėmė. Tuo pačiu laikinosios valdybos darbo funkcijos buvo baigtos.

Čia pat pravestuose slaptuose rinkimuose susirinkusieji išrinko naują "Grandies" sporto klubo valdybą 1950 m., kuri pasiskirstė pareigomis pagal balsų daugumą sekančiai: **V. Adamkavičius** — pirmininkas, **E. Vengianskas** — vice pirm., **Ragauskaitė** — sekretorė, **Kriaučiūnas** — reikalų vedėjas, **Karpuška** — iždininkas. Kandidatais liko **S. Zubkus ir Sadauskas.** Revizijos komisijon išrinkti — Birgėla, Balčiūnas ir Dirvianskis.

Stalo teniso sekciją perėmė vadovauti mūsų žinomas stalo tenisininkas Ignatavičius.

Naujajai sporto klubo valdybai linkime "Grandį" pravesti į stiprų sportinį branduolį, apie kurį spiestųsi visas sportinis lietuviškasis jaunimas. Tuo pačiu dar nuošaliai stovintį jaunimą kviečiame jungtis į "Grandies" eiles? "Grandis" kviečia ir laukia!

— **Vyt. J.**

ČIKAGOS LITERATŪROS DRAUGIJA

DAINŲ IR LITERATŪROS VAKARAS

ŠEŠTADIENĮ, KOVO 4 D. **8 val. vak.**

LIETUVIŲ AUDITORIJOJE, 3133 S. Halsted St.

Muzikinę programą atlieka: 1. Tremtinių Vyrų Choras, 2. Operos solistė Alė Kalvaitytė, 3. Kompoz. Vladas Jakubėnas. Literatūros daly dalyvauja poetai-rašytojai: 1. Petronelė Orinaitė, 2. Antanas Rūkas.

Lituanistams Veteranams Remti Komisija

STOKITE Į FRATERNALĘ EAGLE DRAUGIJĄ

Didžiausia ir greičiausiai didėjanti šiuo laiku Draugija pasaulyje

MOKA SERGANT — KLUBO KAMBARIAI
MOKA POMIRTINĘ — PRIVILEGIJOS IR GERAS SUGYVENIMAS

ROSELAND LIZDAS 2001 --- 542-544 WEST 119th ST.

Dėl platesnių informacijų pašaukite OSCAR W. SWANSON, Sekr.
PUllman 5-8208 Vakarais šaukite COmmondore 4-9517

KREIPKITĖS DĖL JŪSŲ ĮSTOJIMO ŠIANDIEN

NAUJI PLIENINIAI SUSIDĖJIMUI KABINETAI

4 pritaikinti stalčiai paracentriniai užraktai, raktas gaunamas žalios ar pilkos spalvos.

18X34X78

$43.00

Pristatomas Galima gauti ir kitų dydžių

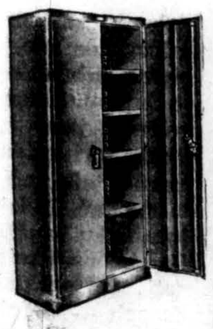

WEINSHANK & COMPANY

Raštinės Mašinos --- Raštinės Baldai

Tel. NOrmal 7-8292 **6140 SOUTH WENTWORTH AVE.**

MARGUMYNAI IŠ WINNIPEGO

WINNIPEG, Man. — Vasario pradžioje įvyko vietos lietuvių klubo susirinkimas. Kadangi klubo vadovybė nesutinka į klubą priimti tremtinių, tai buvo atsiklausta susirinkime narių. Balsuojant 24 nariai pasisakė už priėmimą ir 30 prieš. Visiems aišku, kas sėdi už tos mažos daugumos nugarų, tačiau iki šiol valdo jie. Norintieji į klubą nariais įstoti daro visas pastangas įrodyti savo teises. Kova už savo teises turi būti vedama iki laimėjimo, nes dalis senųjų klubo narių tam taip pat pritaria. Dabar klubo patalpose mirga "L. Balsas", iš Vilniaus "Tėvynės Balsas", "Vilnis" ir "Laisvė". Nors yra ir kitų laikraščių išrašyta, bet jie greit "perskaitomi".

—o—

— Vasario 12 d. K.L.K. Moterų s-gos skyrius surengė vaikams gražų vakarą su žaidimais. Vaikučiai labai gražiai praleido keletą linksmų valandėlių.

—o—

— Vasario 15 d. staiga mirė **E. Armstrong,** didžiausio Winnipego dienraščio "Winnipeg Free Press" redaktorius. Jis pats yra lankęs DP stovyklas Europoje ir grįžęs iš savo kelionės nuoširdžiai propagavo DP įsileidimo į Kanadą mintį. Savo redaguojamo laikraščio skiltyse labai gindavo užgrobtų tautų reikalus ir negailestingai pliekė Sov. Rusijos politiką. Pats buvo atvykęs iš Škotijos.

Dar skaudžiau, kad apie jo mirtį sužinojusi jo sesuo, gyv. Toronte, tą pačią dieną mirė. Visų mylimo humanisto laidotuvėse dalyvavo per 1,200 asmenų.

—o—

— Šiais metais vietos lietuviai vasario 16 d. šventę minėjo netaip iškilmingai, nes daug pajėgių tautiečių išvažiavo į Torontą. Tačiau su turimomis jėgomis buvo stengtasi paminėti kaip galima iškilmingiau. Vasario 19 d. lietuvių klubo salė buvo pilna publikos.

Minėjimą atidarė komiteto pirm. Stanaitis, pakviesdamas į garbės prezidiumą žymius svečius.

Turiningą paskaitą paskaitė **Č. Kuraus kas.** Po to susirinkusius lietuvius sveikino Manitobos parlamento narys **Hansford.** Savo kalboje jis pasidžiaugė naujai atvykstančių energija ir sumanumu kuriantis Kanadoje ir jų dideliu pamilimu savo senosios tėvynės.

Gražų sveikinimo žodį tarė **Tėv. Placidas,** O. F. M., **Liaukevičius** ir ukrainiečių Tarybos atstovas.

Meninėje dalyje buvo pavaizduotos invalidų apeigos prie Karo Muziejaus, kurias surežisavo **Smaižienė,** tautinių šokių šokėjai, paruošti **E. Klimaitės,** moterų ir vyrų chorai, kuriuos paruošė **Šapaga.**

Laisvės kovai paremti surinkta **$50,** kurie bus pasiųsti ALT.

Silpnas yra tas, kurs valdydamas visus nevaldo pats savęs.

—*Swift*

Jau Gaunami Bilietai

Tf. Marijonų Statybos Komisija ruošia koncertą ir šokius balandžio 23 d. Bilietus šiam koncertui jau galima gauti "Draugo" raštinėje. Taip pat juos platina: **Virginia Balnis,** 2554 W. 70 St.; **Virginija Nausėdaitė,** 841 W. 33 Pl.; **adv. Peter Gaddy, Peter Metrik** ir **Albert Kissel,** visi iš Melrose Park; **dr. Kazys Bobelis,** ateitininkų pirmininkas, 1237 W. 50 St.; **Kazys Kleiva,** tremtinių draugijos valdybos narys, 7037 S. California Ave.; **John Kass,** 4102 Archer Ave., ir **Frank Pumputis,** 4433 S. Campbell Ave.

BUDRIKO PROGRAMA

Šį sekmadienį Budriko radijo programoje, girdimoje kas sekmadienis iš stoties WCFL (1000) nuo 5:30 v.v., dainuos svečias dainininkas Juozas Bražys.

Šių programų leidėjas Juozas Budrikas dabar vykdo didelį išpardavimą baldų, televizijos aparatų ir auksinių daiktų savo abiejose krautuvėse, 3241 ir 3409 S. Halsted St. Kainos sumažintos.

—K.

Paul W. Senne

FUNERAL HOME, Inc.

Įsteigta 1891 m.

★

AIR-CONDITIONED KOPLYČIOS

Aptarnaujame įvairaus luomo žmones ir įvairiausiose aplinkybėse.

Lake St. prie Second Ave.
Maywood, Ill.
Tel. Maywood 14

SUSIRINKIMAI

BRIGHTON PARK. — Dr-stė Saldžiausios Širdies V. J. Nr. 1 šaukia susirinkimą sekmadienį, kovo 5 d., 2 val. p.p parapijos mokykloje. Nariai prašomi laiku atvykti ir apsimokėti mokesčius.

—Rašt. **G. S. Pakeltis**

—o—

CICERO. — Šv. Antano d-jos susirinkimas įvyks sekmadienį, kovo 5 d., 1 val. p.p. Šv. Antano parapijos patalpose. Visi nariai prašomi dalyvauti ir pakviesti naujų narių. —**A. Valančius**

—o—

Lietuvių Kęstučio Pašalpos Klubo mėnesinis susirinkimas įvyks sekmadienį, kovo 5 d., 12:30 val. Hollywood svetainėje, 2417 W. 43 St. Narių mokesčiai bus priimami nuo 11 val. ryto.

—Sekr. **Lucille Shotas**

—o—

TOWN OF LAKE. — Moterų Sąjungos 21-mos kuopos susirinkimas įvyks sekmadienį, kovo 5 d., 1 val. p.p. Šv. Kryžiaus parapijos mokykloje. Visos narės prašomos dalyvauti. —**Valdyba**

—o—

Tremtinių šeštadienio suėjimas šiandien, kovo 4 d., neįvyks.

—o—

—**L.T.D. Valdyba**

MARQUETTE PARK. — Šv. Kazimiero Akademijos Rėmėjų 8-to skyriaus narės priims bendrai šv. komuniją sekmadienį, kovo 8 d., 8 val. Tuoj po šv. mišių bus pusryčiai parapijos salėje ir trumpas susirinkimas. Po pietų susirinkimo nebus.

Narės prašomos susirinkti į salę 7:30 val. rytą ir prisisegti draugijos ženklelius.

— **Elz. Andreliūnienė**

AR PARDUOSITE JUS SAVO ANGLIŲ LOPETĄ UŽ $10.00?

Mes ją nupirksime, kai jums įrengsime automatinį aliejum apšildymą ir kubilą (tanką). Pilnai įrengiame per 4 valandas.

Rankpinigiai nereikalingi. Išsimokėjimui po $9.25 į mėnesį. Apdraudžiam jūsų gyvybę kol sumokėsite balansą.

GEORGE C. PETERSON CO.

Tel. BRunswick 8-5800

Atsiminkite Savo Prietelius ir Gimines Užsienyje. Siųskit jiems šeimynos būsimo susiėjimo **FOTOGRAFIJAS** Nuo savęs, nuo šeimynos, nuo vaikų, anūkų ir prietelių.

Prieinamos kainos — Pirmos rūšies darbas

AL'S CANDID PHOTOGRAPHERS
4432 S. Fairfield Ave.
Tel. YArds 7-6288
Prieinamos kainos vestuvėms, klubams, grupių bankietams.

PASAUKITE MUS — **NICKEL'IS tai atliks**

NICKEL REFRIGERATION

24 VAL. PATARNAVIMAS
NAMAMS — ĮSTAIGOMS
Darbas garantuotas.
Nebrangios kainos

422 W. 79th Street
ABerdeen 4-5367

It's a Home Made Noodle Co. Product
MRS. VESELY'S Own Make

PURE EGG
NOODLES
A pure, flavorful treat—tender, tempting, delicious.
Made and Packed by
HOME MADE NOODLE CO.
3600 S. ASHLAND AVE.
Once you try it—you'll always buy it

SOUTH SHORE WINDOW SHADE CO.

Kur jūsų doleris yra vertingesnis. Langų užlaidos išvalomos kaip naujos **40c**

Mes paimame ir pristatome.
Langų užuolaidos, Ven. Blinds ir Stalams "Pads".
"BLEACH 35c GAL.
Mes išvalom kur kitiems nepasisek

2238 E. 75th Street

SOUTH SHORE 8-1222

Dėmesio, Nuosavybių Savininkai

Jūsų apšildymo problemos yra mūsų biznis. Įjungimas aliejumi kūrenamų pečių už žemiausią kainą. Darbas atliekamas per vieną dieną. Gaziniai pečiai —Aliejiniai pečiai — Stoker'iai.

MES EINAME VISUR

Dykai apskaičiuojame
Lengvūs išmokėjimai.

IDEAL HEATING CO.
Pašaukite Olympic 1638

A. A.
MARIJONA LAURINAITIENĖ

(Po tėvais BRAZAITYTĖ) gyveno 1329 So. 48th Ct., Cicero

Mirė kovo 3 d. 1950, 8 val. ryte, sulaukusi senatvės. Gimė Lietuvoje, kilo iš Tauragės aps., Eržvilkio par. Amerikoje išgyveno 50 metų.

Paliko dideliame nuliūdime sūnų Simoną ir jo žmoną Oną ir du anūkus: Jeronimą ir Thomas. Sesers dukterį Oną Vaitikaitienę ir jos šeimą; sesers sūnų Simoną Kavolį ir jo šeimą, pusseserę Moniką Faizienę ir jos šeimą, brolienę Petronelę Lygutienę ir jos šeimą; giminaičius: Antaną Globį ir jo žmoną Magdaleną ir jų šeimą; seselę M. Aleksiną (Šv. Kazimiero vienuolyne), Petronelę Gudavičienę, jos vyrą ir jų šeimą ir kt. gimines, draugus ir pažįstamus. Priklausė prie Dievo Motinos Sopulingos, Visų Šventų Dr-jos, Šv. Kaz. Akad. Rėmėjų, Maldos Apaštalavimo, Tretininkų ir Tautiškų Seserų Dr-jos.

Kūnas pašarvotas Antano B. Petkaus kaplyčioje, 1410 So. 50th Ave., Cicero. Laidotuvės įvyks antradienį, kovo 7 d., iš koplyčios 8:30 val. ryto bus atlydėta į Šv. Antano par. bažnyčią, kurioje įvyks gedulingos pamaldos už velionės sielą. Po pamaldų bus nulydėta į Šv. Kazimiero kapines. Nuoširdžiai kviečiame visus gimines, draugus ir pažįstamus dalyvauti šiose laidotuvėse. Nuliūdę:

Sūnus, Marti, Anūkai, Sesers Duktė, Sesers Sūnus ir kitos Giminės. Prašoma nesiųsti gėlių.

Laidotuvių direkt. Antanas B. Petkus, tel. Townhall 2109.

RYTOJ, SEKMADIENĮ, KOVO 5 DIENĄ ĮVYKS

Tėvų Marijonų Bendradarbių Metinis Seimas!

Aušros Vartų Parapijos Salėje – 2323 West 23rd Place; Chicago, Illinois

SEIMO TVARKA:

10:00 val. ryte — Aušros Vartų parap. bažnyčioj Šv. Mišios ir pamokslas. (Mišios bus T. Marijonų Bendradarbių ir Prietelių intencija).
12:00 val. — Parapijos salėje pietūs Seimo atstovams ir dalyviams.
2:00 val. popiet — Parapijos salėje Seimo posėdžių pradžia.

KVIEČIAME:

Nuoširdžiai kviečiame visus: dvasiškiją, profesionalus, biznierius, organizacijas, bendradarbius, T. Marijonų rėmėjus, prietelius ir pažįstamus dalyvauti šiame T. Marijonų Metiniame Seime.

Nuoširdžiai kviečia . . . . . Tėvų Marijonų Bendradarbių Draugija ir Tėvai Marijonai.

Aplink mus

× **Šiandie Šv. Kazimierą,** Lietuvos globėją jaunimo globėjo šventę, taip pat vardines visų Kazimierų, kurių aplink mus labai daug randasi, jų tarpe ir **kun. Dr. Matulaitis, MIC,** Tėvų Marijonų namo Chicagoj viršininkas. Vardinių proga visiems nuoširdūs sveikinimai ir linkėjimai sveikiausių metų.

× **Rytoj Tėvų Marijonų bendradarbių** metinis seimas ir planuojamos naujos statybos vajaus pradžia. Seimas prasidės iškilmingomis mišiomis Aušros Vartų parapijos bažnyčioj. Po visam parapijos salėj bus bendri pietūs, o 2 val. popiet prasidės seimas.

× **Kun. A. Linkus,** Šv. Kryžiaus parapijos klebonas, spaudai paruošęs novenų už mirštančius, kuri iš spaudos jau išėjo, rūpinasi, kad Šv. Kryžiaus bažnyčioje nauja novena už mirštančius turėtų pasisekimą. Minima novena prasidės kovo 12 d., 3 val. po pietų, baigsis Šv. Juozapo šventėje. Per ištisus metus novena už mirštančius bus kiekvieną trečiadienį, 7:30 val. vak.

× **Lietuvos Vyčių, ateitininkų ir skautų** maldos diena rytoj, kovo 5, Šv. Kryžiaus parapijos bažnyčioje, prie W. 46-tos ir S. Wood gatvių. Chicagos lietuvių jaunimas rytdieną skirs savo globėjui, Šv. Kazimierui pagerbti, o mišias ir komuniją aukos už pavergtą ir žudomą Lietuvą. Jaunimo eisena į bažnyčią su vyčių ir skautų vėliavomis prasidės 9 val. iš parapijos salės. Iškilmingos mišios prasidės 9:45 val.

× **J. Juozaitis,** Lietuvos Vyčių centro pirmininkas, išvyko į Detroit, Mich., kur šį vakarą vadovaus L. Vyčių 102 kuopos ceremonijalui pakeliant narius į pirmą ir antrą laipsnius, gi sekmadienį įteiks ordinus LDK Vytauto — trečio laipsnio, o Šv. Kazimiero — ketvirto laipsnio nariams. Į ketvirto laipsnio narius pakelti vyčių veteranai: kun. I. Borevišis, muz. J. Blažys ir P. Padolskis.

× **Kun. K. Bičkauskas** kovo 5 d. sulaukia sidabrinio jubiliejaus: jau 25 metai, kai klebonauja Šv. Pranciškaus parapijoje Indiana Harbor, Ind. Lietuvių kviečiamas čionai atvyko 1925 metais. Jo rūpesčiu buvo išmokėta $18,000.00 parapijos skola, pastatyta salė, klebonija, mokykla, seserims namas. Paskutiniuoju metu parapija paaugo beveik dvigubai, nes čia įsikūrė apie ketvertas šimtų tremtinių. Lietuviai ruošiasi pagerbti nusipelniusį sukaktuvininką. Plačiau apie jubilijatą parašysime išvakarėse ruošiamų iškilmių, kurios įvyks balandžios 23 dieną.

IŠ ARTI IR TOLI

— **Naujosios Anglijos Lietuvių Katalikų seimelis** savo rezoliucijomis nutarė: 1) plėsti katalikiškos akcijos reikalą per spaudą, 2) steigti galimai greičiau kiekvienoje parapijoj katalikų akcijos branduolius, įkuriant vaikų, jaunimo, vyrų ir moterų sekcijas, ir 3) studijuoti ir vykdyti Kunigų Vienybės ir Federacijos suvažiavimų užgirtą katalikiškosios akcijos darbą, derinant šiam darbui nuo seniau čia gyvenančiųjų ir naujai atvykusiųjų pajėgas.

— **Frank Jalinsky** (Pranas Žalinskas), 66 metų amžiaus rastas sušalęs savo ūkyje, netoli Sable miestelio, Michigan valstybėj. Velionis buvo kilęs iš Šunskų parapijos. Amerikoj turi brolį, kuris sakoma gyvena Cleveland, Ohio, tačiau apskrities šerifas jo ten neranda. Jei nieks iš giminių neatsišauks, tai 160 akerių jo ūkis bus parduotas iš varžytynių. Kas nori daugiau apie velionį žinoti, lai parašo Petrui Spurgiui, R. 1, Box 166, Branch, Mich.

— **"Genocide — Lithuania's Threefold Tragedy"** — dokumentuota ir paveiksluota anglų k. knygą apie Lietuvos rezistencijos kovas 1940-1948 m. ką tik išleista ir gaunama: Gabija, 412 Bedford Ave., Brooklyn 11, N. Y. 286 psl., kaina $2.00. Dovanodami šią knygą amerikiečiams, supažindinsim juos su Lietuvos tragedija ir tuo prisidėsim prie jos išlaisvinimo.

— **Lietuvių Piliečių draugija,** So. Bostone, pastaruoju metu savo susirinkime nutarė užtraukti $25,000 banko paskolą baigimui remonto savo neseniai nupirktuose rūmuose. Buvusiam tuose rūmuose miesto knygyno skyriuje bus įrengta salė.

— **Dail. Vaclovas Ratas,** emigravęs į Australiją, savo medžio raižiniais papuošė lietuvių pasaką, išverstą į anglų kalbą ir išleistą atskiru leidiniu antrašte "The Twelve Ravens". Knygą yra išleidus B-vė "Atstatymas", kuriai tremtyje vadovavo V. Vizgirda.

— **Am. Liet. Tarybos,** So. Bostone, susirinkime pranešta, kada Vasario 16 minėjime aukų surinkta $1,117.46. Išlaidų buvo $193.58. Tarybos centrui pasiųsta vienas tūkstantis dolerių.

— **Adv. Ant. O. Shallna,** Lietuvos garbės konsulas Bostone, vasario 28 d., Wesley kolegijoj skaitė paskaitą apie Baltijos tautas.

— **Bostono Liet. Šachm. klubas** priimtas į Massachusetts State Chess Association. Klubo pirm. K. Merkis.

Kanadoj

— **Lietuvių parapijos salėj,** Toronte, vasario 26 d. buvo rodoma spalvota filma "Phantom of the opera".

— **Toronto Lietuvių Meno Mėgėjų** grupė persitvarkė organizacinio vieneto pagrindais ir išsirinko tvarkomąjį organą. Grupė nutarė iš visų "Sudrumstos Ramybės" pastatymų gautą pelną paskirti būsimų Toronto lietuvių namų statybos fondui.

Did. Britanijoj

— **Serga kun. A. Petraitis.** Liga — plaučių uždegimas. Kaip skaitomas nedirbančiu, negali pasinaudoti nemokamu gydymu. Guli privatinėje ligoninėje. Gerb. kun. Petraitis reikalingas medžiaginės paramos, jam sunku su pinigais, kurie reikalingi ligoninei apmokėti. Jo adresas: Rev. A. Petraitis, 2 Oxford Row., Bath, Som.

— **Ir vėl suterštas lietuvių vardas.** Vasario 18 d. kai kurie vakariniai Londono laikraščiai paskelbė, kad Bronius Stalerenka, lietuvis be pastovios gyvenamosios vietos, uždarytas į daboklę, nes laikrodžių krautuvėje pavogė du laikrodžius 70 svarų sterlingų vertės. Pažymėtina, kad jis, kaip lietuvis, niekur nebuvo įsiregistravęs.

— **"Manchesterio Apygardos žinios", Nr. 1** išėjo keturių, rotatorium spausdintų, pusl. dydžio. Paskiro numerio kaina 3 penai. Leidžia DBLS Manchesterio Apygardos. Redaktorius K. Barėnas. Žiūrint leidinio dydžio, jis yra ir turiningas ir įdomus.

— **Pasirodys Anglijos lietuviai sportininkai.** DBLS sporto Saja šią vasarą numato surengti dideję sporto šventę. Saja vadovybė kreipiasi į visus sportininkus, ypač lengvaatletus, pradėti ruoštis, kad savo geromis pasekmėmis parodytume lietuviško sporto pajėgumą.

— **Vasario 16 d. sukaktį** šiemet minėjo Britanijos lietuviai labai plačiai. Kai kuriose vietose, kur daugiau lietuvių gyvena ir kur geriau susiorganizavę, minėjimas buvo itin gražus ir įspūdingas.

— **Lietuviai sportininkai.** Šių metų Anglijos krepšinio pirmenybėse dalyvauja net 3 lietuvių krepšinio komandos: Manchesterio "Kovas", Halifaxo "Vilnius" ir Bradford'o "Lituanica".

— **DBLS-ga Estijos Nepriklausomybės šventės proga sveikino Nepriklausomos Estijos atstovą Londone ministerį Tormą ir visus estus gyvenančius Anglijoj.**

— **Londono lietuviai iškilmingai** paminėjo 16 vasario. Ministeris Br. Balutis pasakė reikšmingą kalbą.

KARDINOLAS SPELLMAN ROMOJE

New Yorko arkivyskupas kardinolas Spellman, kuris vadovauja 600 maldininkų ekskursijai, klūpo prie Šventųjų Durų Romoje, lankydamas Šv. Petro baziliką. (Acme)

IŠ TREMTINIŲ GYVENIMO

Už Geležinės Uždangos

Tokiu pavadinimu tremtyje sukurtas scenos veikalas buvo suvaidintas Vasario 16-sios proga Schweinfurto lietuvių stovykloje, ne vienam ištraukęs graudžią ašarą. Vaidinimą paruošė A. Račukaitis, ilgametis šios stovyklos meno vadovas. Gražiai pasirodė ir tautinių šokių grupė.

Gražiai dirba vietos LTB komitetas, vadovaujamas R. Brako. Lietuvių katalikų parapijai čia vadovauja kun. Vainauskas.

Vasario 16-sios iškilmės čia buvo itin gražiai paruoštos. Malonu, kad gausiai atsilankė svetimtaučiai, kurie, vietos lietuvių pastangomis, vis labiau ima domėtis Lietuvos laisvės reikalais.

Paskutiniu metu stovykloje netikėtai susidarė naujas ansamblis su tautiškais šokiais ir vyrų choru. Ansambliui vadovauja Juozaitis.

ŽINIOS IŠ LIETUVOS

Vėl Atima Grūdus

Dar visai neseniai, derliaus nuėmimo proga, bolševikinė propaganda gyrėsi,— žiūrėkite, kiek daug grūdų gauna kolchozų darbininkai, dirdi, jie, stropiai dirbę per visus metus, turės pakankamai duonos... Ir iš tikro, Lietuvos žmonės būtų turėję beveik pakankamai duonos, jeigu jų uždirbti grūdai, kurie liko jų žinioje kaip užmokestis, atidavus prievoles laiškui, būtų palikti jiems. Deja, ir čia, kaip dabar aiškėja, buvo padaryta tik propagandos sumetimais. Štai dabar, praslinkus keliems mėnesiams nuo javų paskirstymo, kolchozininkai iš naujo apkrauti naujomis prievolėmis: jiems teksi grūdų likutį turi atiduoti kolchozams į taip vadiramą "sėklų fondą". Nelaimingi naujųjų laikų baudžiauninkai ir čia stengiasi kaip nors išsaugoti taip sunkiai uždirbtą duonelę — jie atiduoda kolchozams kiek menkesnės vertės grūdus. Bet galingoji komunistų partija visa suseka: "Eilėje Švenčionių apskr. kolūkių neprisilaikoma paskirų kultūrų sėjos plano, mažaverčių sėklų sąskaita. Tokiems reiškiniams reikia padaryti galą. "Ukmergės apskr. iki šiol tesą supilta 2% reikalingų sėklų. Ne kuo geresni, rezultatai ir kitose vietose. Tačiau, anot "Tiesos", partinė akis turi viską matyti: ji išlups, mes tikime, iš Lietuvos žmonių ir paslėptus paskutinius grūdus.

— **Drg. Ustinovo** vadovaujama darbininkų brigada Klaipėdos uoste gaminanti laivų dalis.

— **Drg. Filimovas** yra Vilniaus m. partinės komunistinės or-jos sekretorius.

— **Lietuvos TSR** socialinio aprūpinimo ministru yra drg. Stimburys.

— **Širvintų apskričiui** rusinti komunistų partija išleido specialų laikraštį. Jo pirmas numeris pasirodė Naujųjų Metų proga. Laikraštis vadinamas "Lenino vėliava".

— **Tuebingene** lietuviai studentai, drauge su lietuviškąja visuomene, suruošė bendrą Vasario 16-sios minėjimą. Kalbėjo V. Sidzikauskas. Dr. Jasaitis ir adv. Šlepetys. Minėjimo metu išklausytos radijo transliacijos, perduotos per Stuttgarto radijofoną Vasario 16 d. proga.

CHICAGOJE

Švęsime Šv. Patricko dieną. Ald. P. Wagner (14 ward) įnešė miesto tarybon sumanymą Šv. Patricko dieną paskelbti miesto švente. Ald. J. Gillespie (29 ward) jį pašiepė, sakydamas, kad tokį sumanymą turėjo įnešti tarybos narys su kitokia pavarde. Wagner įsižeidęs, išsitraukė iš kišenės kortelę, parodydamas, kad jo motina yra buvus Costello ir kad jis pats yra narys airių organizacijos — Anicient Order of Hibernians. Tuomet Gillespie nusileido

—o—

Ragina nelaukti paskutinės dienos. Pajamų mokesčių rinkimo direktorius John T. Jerecki ragina visus blankų išpildymui nelaukti paskutinės dienos. Juo greičiau blankai išpildomi ir pasiunčiami mokesčių departamentui, tuo greičiau bus grąžinti permokėti mokesčiai. Kovo 15 d. yra paskutinė pasiuntimui mokesčių blankų.

—o—

Anglių kortelės. Kai kurioms firmoms iš savo sandėlių paskyrus anglių, suorganizuotas mero skubos komitetas įvedė anglių korteles (racijonavimą). Apie 200 anglių prekybininkų sutiko bendrai veikti su mero komitetu. Vienas aplikantas su kortele gaus anglių ne daugiau kaip toną.

—o—

Chicagoj streikuoja 4,600. Transport Workers Union (CIO) streikas Chicagos aerodromuose palietė 4,600 darbininkų. Transportacija lėktuvais supar alyžuota. Darbininkai reikalauja pakelti algą 20 centų į valandą, darbo garantijų ir kai kurių pašalpų.

— o —

Gaisras kitoj mokykloj. Chicagos priemiesty Elmhurst gaisras kilo aukštesnėj mokykloj, kurioj tuo metu buvo 820 studentų. Tik išvesti į lauką studentai pamatė, kad tai nebuvo paprasta pratyba, bet tikras gaisras.

—o—

Atėmė tavernai leidimą. Atimtas biznio leidimas Bridge Side Inn, 5125 W. 29 St., kuriame buvo pardavinėjami svaiginantieji gėrimai nepilnamečiams.

FRONCZAK'S POULTRY
Geriausia
Už Jūsų Pinigus

KALAKUTAI
ŽĄSYS
ANTYS

Šviežūs
KIAUŠINIAI

ŪKMIŲ PARDUODAME
Į MĖSINES, MAISTO
KRAUTUVĖS ir RESTORANUS
Ateikite ir įsitikinkite
ANDREW FRONCZAK
1017 W. 32nd Street
YArds 7-0051

PEREIKITE PRIE
GAZO
ARBA
ALIEJAUS
DABAR
VIENOS DIENOS
PATARNAVIMAS
RANKPINIGIAI
NEREIKALINGI
3-jų METŲ
IŠSIMOKĖJIMUI
WILT CLIMATE
CONTROL COMPANY
6327 So. ASHLAND AVE.
Tel. WAlbrook 5-3000

"LIETUVIŲ KELIĄ"
naująją savaitraštį, leidžiamą Dr. M. M. Devenio ir B-vės iš Brooklyn, N. Y., 368 Rodney St., redaguojamą žurnalisto Henriko Blazo ir kitų; **Chicagoje galima užsisakyti** šio laikraščio atstovybėje:
3600 So. Union Avenue
Telef. FRontier 6-3618

VISI KAILINIAI
Didžiausiom
Nuolaidom!
Nepaprastų
● Marminks
● Moutons
● Jet Weasels
● Black Seals
Kailiniai perdirbami ir apsiaustai daromi iš jūsų senų kailinių.
Visi audekliniai paltai nupiginti 60%!
Išskirtinių madų suknelės ir pavasariniai paltai. Pamatykit mūsų pasirinkimą!
FASHION FUR
3305 S. Halsted Street
YArds 7-0014

Dėmesio, Nuosavybių Savininkai!
Nemokėkite Aukštas Kainas už Anglis!
ĮRENGKITE ALIEJAUS PEČIŲ LENGVAIS IŠMOKĖJIMO TERMINAIS — per 3 metus,
PETRO — HEAT MISER ALIEJAUS PEČIUS ĮRENGIAMAS SU KUBILAIS (TANKS) ŽEMA KAINA
$310.00
Apskaičiavimai Duodami Nemokamai
OTTO HEATING COMPANY
Tel. Downers Grove 191 ar 57

BAGAŽO PATAISYMAI
Taipgi ekspertai pataiso
Golfo maišus, Portfelius, Rankinukus Čemodanus.
Dykai apskaičiuojame Dėl informacijų pašaukite
H. MARQUART
4213 W. Madison St. KE-3-4982

DR. FRANK I. GIANFRIDDO
OPTOMETRIST
Pranešа, kad atidarė savo profesijos ofisą
2452 North Harlem Avenue, Elmwood Park, Ill.
PILNAS REGĖJIMO APTARNAVIMAS PAGAL ANALYZUS
IŠRAŠOMI RECEPTAI AKINIAMS IR PRITAIKOMI AKINIAI
Telefonuokite: GLadstone 8-5561
Offiso Valandos: Nuo 9 ryto iki 6 val. vakaro
Vakarais pagal susitarimą