UNIVERSITY INST.
LIBRARY
URBANA, ILL.

CZ2

DRAUGAS
Leidžia Lietuvių Katalikų Spaudos Draugija
2334 So. Oakley Ave., Chicago 8, Illinois
Telefonas — VIrginia 7-8640; 7-8641
Vienintėlis tautinės ir tikybinės minties lietuvių dienraštis pasaulyje

DRAUGAS

THE LITHUANIAN DAILY FRIEND

DRAUGAS
Published by the Lithuanian Catholic Press Society
2334 So. Oakley Ave., Chicago 8, Illinois
Tel. VIrginia 7-8640; 7-8641
The most influential Lithuanian Daily in America

Šiandien "Draugas" 14 pusl.

PRINTED IN TWO PARTS

No. 122 | Kaina 4 centai | CHICAGO, ILLINOIS, ŠEŠTADIENIS, GEGUŽĖS (MAY) 27, 1950 | Price 4 cents | Vol. XXXIV

TANKAI GATVĖSE - BERLYNAS LAUKIA SEKMINIŲ

Trygve Lie Maskvai Seniai Žinomas

VYT. ARŪNAS
"DRAUGO" Korespondentas Paryžiuje

Nors dar nieko tikro nežinoma apie Trygve Lie pasitarimus su Stalinu, bet bendrom linijom jau žinoma, kad Trygve Lie "keturiems didiesiems": Trumanui, Attlee, Bidault ir Stalinui yra patiekęs planą įgyvendinti taiką 20 metų.

Šiame plane esą dešimt punktų, tarp kurių yra komunistinės Kinijos pripažinimas, Saugumo Tarybos posėdžiai, dalyvaujant patiems užsienių reikalų ministrams, atominės energijos kontrolė, ginklavimosi ribojimas, naujų, dabar užblokuotų, narių priėmimas ir tarptautinės UN armijos įsteigimas.

Trygve Lie siūlo, jog Saugumo Tarybos posėdžiai turėtų vykti ne būtinai Amerikoje, bet Europoje, sakysim, Ženevoje, Paryžiuje ar Londone.

Kada dar Trygve Lie buvo Maskvoje, jis žurnalistams pareiškė, kad jo misijos rezultatų reikia laukti tik po kokių dviejų ar trijų mėnesių. Tas reiškia, jog jis neskubino "didžiuosius" tuo jau pat duoti atsakymą, bet duota laiko apsisvarstyti.

Šis Vizitas Jau Trečias

Ne pirma kartą UN generalinis sekretorius Trygve Lie lipo į Kremliaus pilies antrąjį aukštą, kur randasi Stalino apartamentai. Kelioms savaitėms praslinkus po jo išrinkimo į UN generalinius sekretorius, jis irgi darė Stalinui vizitą. Bet šį kambarį jis pažįsta dar iš senesnių laikų, kada jis buvo visai jaunas.

Tas buvo labai, labai seniai, prieš 30 metų.

Tada šis jaunas norvegas kaip darbo partijos vadas su visa delegacija buvo priimtas paties Lenino. Jis nusivylė tuo pirmuoju susitikimu, nes Leninas su juo elgėsi kaip su mažu vaiku.

— Kiek yra kulokų Norvegijoje? Kiek smulkių komersantų? Kiek jūrininkų? Kokį žemės plotą užima dirbamoji žemė? Kokio galingumo elektros stotys?... klausinėjo Leninas.

Trygve Lie, tada žemai nusilenkdamas, Leninui pakišo Norvegijos almanachą.

UN Sekretorius Turi Didelę Valdžią

Kaip jau sakėme, Trygve Lie, vos tik buvo išrinktas generaliniu sekretorium, tuo jau nuvyko Stalinui padaryti vizitą ir jam paaiškino, jog UN charta leis kolonialiniams kraštams labiau gintis prieš vakarų imperializmą.

Klausydamasis svečio kalbos, Stalinas plačiai nusišypsojo ir entuziastiškai pareiškė:

— Visa tai yra labai įdomu!

Tuoj Maskvos diktatorius į Lake Success pasiuntė visą ekipą "diplomatų", pačių gabiausių, kaip Gubičevą, kuris pereitais metais buvo su imtas Amerikoje sąryšy su šnipinėjimu, ir kitus.

Stalinas neapsivylė, išreikšdamas pasitikėjimą Trygve Lie. Jis visur palaikė sovietų politiką ir rusai galėjo atnaujinti puolimus prieš vakarus ir giedoti savo "Pax Sovietica" himną.

Trygve Lie negavo jokių įgaliojimų iš amerikiečių, anglų, prancūzų ir kitų vesti derybų su Stalinu, bet jie jam visai nereikalingi, nes jo užimamoji generalinio sekretoriaus vieta leidžia jam neatsiklausus jokios valstybės iškelti klausimus ir įtraukti į darbotvarkę. Praktiškai jo valdžia yra neribota.

Kaip Trygve Lie Buvo Išrinktas?

Stalino rėmimo dėka, šis "kolonijų neprikausomybės" gynėjas buvo išrinktas UN generaliniu sekretoriumi. Jo kandidatūrą rėmė sovietų delegacija ir grupė amerikiečių diplomatų, tarp kurių buvo garsusis Hiss, kuris dabar apkaltintas išdavęs rusams svarbius dokumentus.

Amerikiečiai progresistai ir sovietai tada visom keturiom kovojo prieš Spaaką, kuris visvien balsų dauguma buvo išrinktas generaliniu sekretoriumi: 28 balsais už ir 23 prieš. Tačiau sovietai panaudojo veto teisę ir išrinkimas negaliojo. Po ilgų diskusijų 1946 m. vasario 1 dieną generaliniu sekretoriumi penkiems metams buvo išrinktas Trygve Lie.

Trygve Lie Jaunystė

Trygve Lie yra gimęs netoli Oslo (Norvegijoje) 1896 metais. Jo tėvas, jam dar visai mažam esant, apleido šeimą ir išvyko į Ameriką, iš kurios daugiau nebesugrįžo. Trygve Lie motina turėjo išlaikyti šeimą ir vaikas augo proletarų sluoksniuose. Turėdamas 15 metų, jis jau studijuoja socialinius-ekonominius mokslus, o po kelių metų baigia universitetą. Būdamas 19 metų jau buvo savo apylinkės darbo partijos generaliniu sekretoriumi. Kai 1935 metais jo partija laimėjo rinkimus, jis tapo teisingumo ministru. Tada jis davė prieglaudą iš Rusijos išmestam Trockiui, kuris paskui persikėlė į Meksiką ir ten buvo nužudytas.

Pasisekimo Sąlygos

Ar Trygve Lie misija būtų pasisekusi? Jis įsitikinęs, kad negali būti kliūčių geram sugyvenimui tarp rytų ir vakarų. Bet ar tai reikštų "šaltojo karo" pabaigą?

Jei sovietai nori pradėti nuoširdžiai bendradarbiauti, tai tegu likviduoja savo "penktąsias kolonas" užsieny, tegu atšaukia savo šnipus, tegu komunistų partija pasidaro tokia, kaip ir kitos partijos, tegu duoda laisvę pavergtoms tautoms ir tegu nebesikėsina į laisvas tautas. Tada bus galima manyti, jog su Maskva galima bendradarbiauti. Priešingai, tai tik tuščias laiko gaišinimas ir pinigų mėtymas visokioms konferencijoms.

33 ŽMONĖS ŽUVO DEGANČIAM TRAMVAJUJ

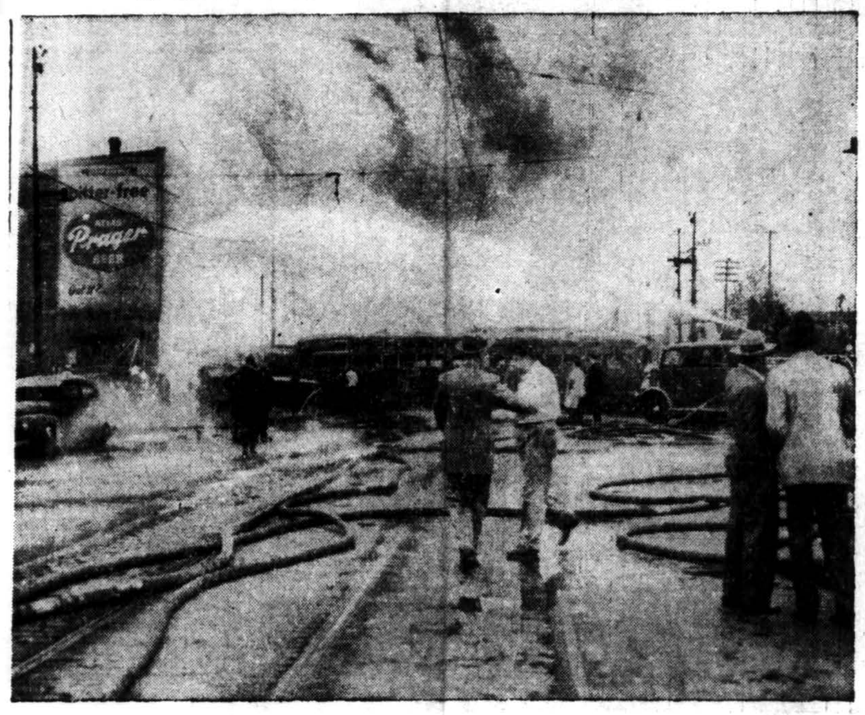

Ketvirtadienį vakare State St. į pietus važiuojantis tramvajus ties 63 St. įvažiavo į gazoliną vežantį sunkvežimį. Įvykus sprogimui ir gaisrui 33 žmonės žuvo ir apie 50 buvo sužeista. Nuotraukoje bendras nelaimės vaizdas. (Acme)

Pagalbos Užsieniams Programa Priimta

WASHINGTON, geg. 26. — Respublikonų pastangos senate sulaikyti prezidento Trumano 4-to punkto programą — pagalbą ūkiškai atsilikusiems kraštams teikti — baigėsi pralaimėjimu. Senatas nubalsavo visą įstatymą, kuriame buvo įjungta ir ši programa.

Visa ekonominei pagalbai užsienio kraštams teikti programa siekia 3,120,550,000 dol., iš kurių Marshallo planui skiriama 2,849,100,000 dol., 100 mil. dol. Korėjai, 94 mil. Kinijos sričiai, 27,450,000 Palestinos pabėgėliams, 15 mil. Tarp. Vaikų Globos fondui ir 35 mil. 4-to punkto programai pradėti. Kova už šios pastarosios sumos nubraukimą bus pradėta vėl, kai reikės paskirti pinigus.

● **Antras žemės drebėjimas** įvyko Peru mieste Cuzco ir vėl sugriovė daug pastatų. Pirmasis smūgis buvo prieš savaitę.

● **Anglijoje panaikintas** gazolino racionavimas. Manoma, kad padidės automobinių pirkimas.

Indokiniją Remti Jau Pažadėta

SAIGON, geg. 26 . — U.S. atstovybė Indokinijoje formaliai pranešė Prancūzijai ir Indokinijai, kad U.S. ekonominė pagalba sąjungoje su Prancūzija esančiai Indokinijos daliai bus suteikta. Nurodytas ir pagalbos teikimo planas, tik nenurodyta suma.

Bet Prancūzijos ir Indokinijos vyriausybėms dedama atsakomybė krašte atstatyti tvarką.

Sovietų Lėktuvų Gamyba

LONDON, geg. 26. —Britų aviacijos žinovas R. Fairley tvirtina, kad Sovietų Rusija savo ir satelitinių valstybių fabrikuose gamina per metus tarp 25,000 ir 40,000 lėktuvų. Didelis jų skaičius yra sprausminiai (jet) naikintuvai.

Tuo pat laiku Anglijoje platinama nuomonė, kad nuo atominių ir raketinių bombų Anglijos negalima apsaugoti.

Korėjas Skirianti Siena Labai Nerami

SEUL, geg. 26. — Siena, skirianti abi Korėjas, esanti labai nerami. Pasinaudodami aukštais kalnais ir miškais, komunistų kariai iš šiaurės dalies be pertraukos šaudo į pietų pusę, degina miškus, plėšia gyventojus. Miškų gaisrai, tyčia sukelti, padeda jiems įsiveržti į pasienio zoną ir terorizuoti gyventojus. Pietų Korėjos sargybiniai neatsako į provokacijas, nes vykdo UN komisijos prašymus vengti susidūrimų. Šaudo tik tada, kada nutveria įsiveržėlius savo pusėje. Žurnalistai tvirtina, kad karas šioje vietoje vyksta pilna žodžio prasme, tik dalyvių skaičius nėra didelis.

Senas Ginčas Dėl Vokiečių Kolonijos

HAGUE, geg. 26. — Indija iškėlė Tarptautiniame Tribunole bylą prieš Pietų Afriką, kaltindama ją, kad ši neteisėtai prisijungė buv. Vokietijos koloniją, pietvakarių Afriką, kurią jai buvo pavesta valdyti po I pasaulinio karo kaip Tautų Sąjungos mandatą.

Kitos mandatinės valstybės savo sritis tebevaldo ir dabar, tačiau sutiko duoti valdymo apyskaitą UN patikėtinių komisijai. Pietų Afrika tokią apyskaitą atsisakė duoti ir laiko tą sritį savo valstybės dalimi.

Indijos skundą remia dar Lenkija, Egiptas ir JAV.

Prancūzija, Amerika Ir Anglija Siūlo Rinkimus Visoj Vokietijoj

BONN, geg. 26. — Gen. Čuikovas, Sovietų gubernatorius Rytų Vokietijoje, gavo visų trijų alijantų aukštųjų komisarų V. Vokietijoje vienodo turinio laiškus su pasiūlymu padaryti visoje Vokietijoj laisvus rinkimus ir tuo pralaisvinti kelią Vokietijos suvienijimui ir vienos vyriausybės sudarymui. Laiške nurodomos ir rinkimų pravedimo sąlygos.

Tai yra atsakymas į panašų prieš kiek laiko sovietų padarytą užsiminimą, tik sovietų siūlytos rinkimų sąlygos skiriasi nuo vakariečių. Viena tų sovietų sąlygų buvo, kad visi išvestų savo kariuomenes iš Berlyno. Alijantai savo laiške tų Sovietų pasiūlymų nediskutuoja, tik praneša savo pritarimą pačiam rinkimų principui.

Sovietai savo pasiūlymą buvo padarę norėdami turėti daugiau propagandinės medžiagos savo Sekminių mitingams, kuriuose bus kaitinami jauni vokietukai prieš anglo-saksų "imperializmą", bet ir alijantai savo atsakymą pasiuntė kaip tik Sekminių išvakarėse. Tat medžiagos atsikirsti turės ir vakarinių Berlyno zonų vokiečių spauda.

2 Mil. Vokiečių Bus Ginami Ginklu

Atsakomybė Už Įvykius Tenka Sovietam

BERLIN, geg. 26. — Sunkiai ginkluoti britų kariai prisiartino prie sovietų zonos sienos, o tankai ir šarvuoti automobiliai išstatyti visose gatvėse, vedančiose sovietų zonos link. Labiausiai saugoma sritis yra aplink Brandenburgo vartus, kur yra svarbiausias kelias į sovietų valdomą Berlyno zoną.

Visų trijų alijantų 8,000 karių yra parengties stovy, pasirengę kiekvieną minutę vykti į pavojaus vietą. Vokiečių policija turi atlaikyti pirmąją ugnį, jeigu tokia kur įsižiebtų.

Sovietų zonos 20,000 vokiečių policininkų irgi užima pasienį savo pusėje juokaudami, kad neapykanta vakarų imperializmui degąs jaunimas įsikarščiavęs nepradėtų veržtis į vakarines zonas.

Berlyne jau esą suvežta apie 300,000 jaunuolių, mergaičių ir berniukų, kurių skaičiuje daug 9 — 14 metų vaikų, vadinamų pionierių. Nustatytas demonstrantų skaičius esąs pusė milijono. Daugumas jaunimo apgyvendinamas palapinėse. Kiti - mokyklų patalpose. Maitinami iš bendro katilo, kuriam skirtas ekstra maistas. Visos maitinimo įstaigos atdaros dieną ir naktį.

Kard. Mindczenty Grąžintas Kalėjiman

VIENA, geg. 26. — Apie kard. Mindczenty buvimo vietą ir sveikatos stovį retkarčiais pasklinda įvairių žinių.

Dabar Austrijoje esą gauta žinių, kad kardinolas tikrai sunkiai sirgęs ir iš kalėjimo buvęs perkeltas į vieną kaimą netoli Budapešto. Dabar jis esąs visai pasveikęs ir vėl grąžintas į kalėjimą.

Sprogusi Amunicija Priklausė Pakistanui

S. AMBOY, N. J., geg. 26. — Prieš savaitę čia sprogusios amunicijos krovinys, kaip valstybės departamentas po tyrinėjimų praneša, buvo skirtas Pakistanui ir buvo valstybės departamento leidimas jam išvežti.

Sukilimas Kalėjime

MANILA, geg. 26.—50-čiai kalinių pasisekė įsiveržti į kalėjimo ginklų sandėlį ir mėgino jų pagalba ištrūkti iš kalėjimo. Tarp kalinių ir sargybų užvirė 2 valandų kova, kurioje žuvo 16 kalinių ir 1 sargybinis. Sužeisti 5 kaliniai ir 2 sargybiniai. Iš kalėjimo niekas nepabėgo.

Du Patriotiški Suomių Darbininkų Nutarimai

HELSINKI, geg. 26.—Tie suomiai yra tikrai drąsūs žmonės ir dideli patriotai. Nežiūrint įvairiausių ir gudriausių savo pačių komunistų provokacijų ir Maskvos spaudimų, jie eina savo nepriklausomybės keliu.

Šią savaitę darbininkų unijų centras padarė du patriotinius žygius: nutarė išstoti iš komunistų pagrobtos pasaulio darbininkų unijų federacijos ir sutiko priimti kompromisinį vyriausybės pasiūlymą dėl atlyginimų pakėlimo. Komunistai prieš porą mėnesių dėjo didžiausias pastangas sukelti visuotiną streiką atlyginimo pakėlimui paremti, bet patriotiški darbininkai suprato pinkles ir nusilenkė savo vyriausybei.

Prieš Jeruzalės Statutą

CHICAGO, geg. 26.—Protestantų dvasininkų grupė, susirinkusi Congress viešbuty kartu su žydų veikėjais į susirinkimą, pasisakė prieš Jeruzalės miesto sutarptautinimą, nes jie mano, kad didžiosios valstybės siekia tuo planu politinių tikslų, o ne Šventųjų Vietų apsaugos. Kaikurie kalbėtojai net tvirtino, kad UN savo plano atsisakys.

NAUJAUSIŲ ŽINIŲ SANTRAUKA

— Danija skelbia, kad komunistinė Kinija teisingai reikalauja vietos UN ir jeigu tai bus sprendžiama balsavimo keliu, tai Danija balsuos už Kinijos delegacijų sukeitimą.

— Trygve Lie pareiškė vakar, kad lūžio Kinijos reikalu reikia laukti birželio gale ar liepos pradžioje.

— Memorial Day atostogoms oras krašte nebūsiąs jau visai gražus. Colorado ir gretimose valstybėse iškrito daug sniego, o aplink mūsų Chicago oras numatomas vėsokas.

— Lenkija įteikė Prancūzijai protesto notą dėl jos pasiūlymo sujungti prancūzų ir vokiečių anglies ir plieno pramonę.

— Suvaržyta Rumunijos atstovybės Washingtone personalo judėjimo laisvė, nes Rumunijos vyriausybė jau seniai suvaržė U. S. pasiuntinybės Bukarešte personalo judėjimo laisvę. Praktiškai U. S. pasiuntinybės personalas Bukarešte yra namų arešte.

— Australija išveda iš Japonijos savo okupacinį dalinį, susidedantį iš 2,394 karių.

— Nauja siunta U. S. lėktuvų atvežta Prancūzijai į Bizertos uostą, Šiaurės Afrikoje. Iškrauta be incidentų.

KALENDORIUS

Gegužės 27 d.: šv. Beda. Senovės: Vyrgaudas.

Gegužės 28 d.: Sekminės — šv. Dvasios Atsiuntimo šventė. Senovės: Augis ir Biržė.

ORAS

Debesuota, šaltoka.

Saulė teka 5:22, leidžiasi 8:15.

● ● CARDINAL MUNDELEIN 3024 KUOPOS KOLUMBO VYČIŲ RENGIAMAS ● ●

Didžiausias ir Milžiniškas . . **10 DIENŲ KARNIVALAS**

Prasidės Penktad., GEG. 26d. ir baigsis vakare BIRŽ. 4d.

Prie 67-tos ir S. Washtenaw Ave.

Atdara kas vakarą nuo 7 valandos vakaro, o Sekmad. ir Vainikų Dieną nuo 3-čios valandos popiet.

Linksmybių dėl visų! Vertingų dovanų! Įdomybių dėl vaikų ir suaugusių! Pamatykite Los Aeros Gabumus augštai iškabyntame Orlaivyje! Miss Luxem ant plono 130 pėdų aukščio stulpo krentant į žemę!

Tik pirmą kartą Chicagos lietuvių tarpe toks milžiniškas karnivalas. Visi iš visur nuoširdžiai kviečiami atvykti į šį mūsų didelį karnivalą.

PELNAS SKIRIAMAS NAMO FONDUI — PRISIDĖKITE VISI !

Joną Staškevičių Amžinybėn Palydint

MIRĖ BUVĘS LIETUVOS VYRIAUSIO TRIBUNOLO TEISĖJAS

DR. V. A. DAMBRAVA

J. STAŠKEVIČIUS

Sužydėjus pavasariui, supiltas vėl naujas lietuvio kapas. Gegužės 18 d. 6:30 v. v. staiga mirė buvęs Lietuvos Vyr. Tribunolo baudžiamojo skyriaus teisėjas **Jonas Staškevičius.** Šio asmens netekimas yra skaudus mūsų tautai. Velionis ne tik įgimtu teisingumu ar juridine erudicija, bet taip pat jautria širdimi, o ypačai nepaprastu kuklumu išsiskyrė iš kitų tarpo.

Teisės Sargyboje

Jonas Staškevičius gimė 1879 m. sausio 28 d. Jordaičių km., Skaisgirio valsčiuj, Šiaulių apskr. Pradinės mokyklos nelankęs, išlaikė egzaminus į Mintaujos gimnaziją. 1900 šią gimnaziją baigė ir netrukus Petrapilio universitete pradėjo studijuoti teisės mokslus. Baigęs šį fakultetą (1907) ir atlikęs karinę prievolę, 1909 m. vedė mokytoją Juzefą Narkevičiūtę. Po to iki 1914 metų dirbo Mintaujos Apygardos Teisme, būdamas etatiniu baudž. skyriaus kandidatu. Kilus pasauliniam karui, J. Staškevičius buvo mobilizuotas ir tik 1917 m. ats. kapitono laipsny paleistas atsargon. Po karinės tarnybos iki 1920 m. dirbo Pabėgėlių Komitete, organizuodamas paramą nuo karo nukentėjusiems tautiečiams. 1921 m., grįžęs į Lietuvą, tuojau buvo paskirtas Kretingos apyl. tardytoju ir jau po 7 mėnesių — Kauno Apygardos Teismo teisėju. Šias pareigas ėjo iki 1933 m., kada prezidento aktu buvo paskirtas Vyr. Tribunojo baudžiamojo skyriaus pirmininkaujančiu teisėju. Už nuopelnus valstybei ir pavyzdingai eitas pareigas prezidentas velionį apdovanojo Vytauto Didžiojo ordinu.

Bolševikų okupacijos metu tuojau buvo atleistas pensijon, bet 1941 metais jis vėl buvo pakviestas aktyvion tarnybon — šį kartą į Apeliacinius Rūmus, nes Vyr. Tribunolą vokiečiai buvo uždarę. Jonas Staškevičius buvo Apeliacinių Rūmų baudž. skyriaus pirmininkaująs teisėjas, o vienu metu ir šio skyriaus pirmininkas.

Jachta Į Vakarus

1944 m. liepos mėn., prasidėjus antrajai bolševikų invazijai, po 30 profesinio darbo metų, su paskutine lietuvių jachta išplaukė į Vakarus, amžinai atsisveikindamas su savo gimtuoju kraštu. Kurį laiką pagyvenęs Vienoje ir Aukšt. Austrijoje, paskutinius trejus su puse metų praleido DP stovykloje Glasenbache (netoli Salzburgo). 1949 m. birželio 28 d. lėktuvu atskrido į JAV ir su visa šeima apsigyveno Yonkers, N. Y., pas kan. dr. J. B. Končių, kur jis, aprūpintas šv. sakramentais, ir mirė. Gedulingas pamaldas atlaikė kan. prof. dr. Končius ir kan. prof. Meškauskas. Abu tarė jautrų atsisveikinimo žodį. Laidotuvėse dalyvavo tremties draugai, kaimynai ir kiti jo artimi pažįstami. Palaidotas Šv. Juozapo kapinėse, Yonkers, N. Y. Vietinė amerikiečių spauda (New Y. Times, New York Herald Tribune, Yonkers Herald Statesman) įdėjo žinią apie jo mirtį, o taip pat ir jo trumpą biografiją.

Partizano Tėvas

Tremtyje velionis neteko dviejų sūnų, iš kurių vienas (Marijonas) žuvo, kaip prieš bolševikus kovojąs partizanas. Jo žentas (Domas Stankūnas) buvo kalinamas ir mirė Sovietų Sąjungos kalėjime, geriausi šeimos draugai ištremti į Sibirą... Tremtyje, nors sunkų vargą bei nepriteklių kęsdamas, savo optimizmu padėjo nevienam išgyventi sunkias tremties nuotaikas, guosdamas ir ramindamas, o taip pat ir pats neprarasdamas vilties greitai grįžti į Lietuvą. Velionis visada gerbė kitų nuomonę ir visada stengėsi kalbėti tiktai apie kitus, iškeldamas kitų geras savybes ir pripažindamas kitų gabumus, apie save gi nutylėdamas. DP stovykloje Glasenbache veik jo vieno darbu buvo leidžiamas dienraštis.

Šviesi Šeima

Būdamas šešių vaikų tėvas, šalia savo tiesioginio darbo didžiausią laiko dalį praleido šeimoje. Jis su savo žmona Juzefa (ilgamete Kauno "Aušros" mergaičių gimnazijos mokytoja, o tremty — Vinco Krėvės vardo gimnazijos direktore) išaugino ir išmokslino: statybos inžinierių Vladą, teisės mokslus išklausiusį Marijoną, stud. mechaniką Vytautą, ekonomikos mokslus išklausiusią Janiną ir Kūno Kultūros Rūmų kursą baigusią Ireną. Labai mylėjo ir savo vienintelį anūką, dukters Irenos sūnų Jonelį Stankūną.

Aukščiausiojo valia, kad jis amžinai užmerkė akis ne savo gimtinėje, o jį priglaudusioje Amerikos žemėje. Tačiau, šv. Povilas teisingai sako antrame savo laiške Korintiečiams: "...Mūsų žemiškam šio gyvenimo namui suirus, mes gauname rūmą iš Dievo, namus ne rankų darbo, amžinus danguje" (2 Kor. 4, 14-5, 1). O tai ir yra tikroji mūsų visų tėvynė, kurioje visi katalikiškos lietuvių tautos vaikai trokštame susitikti.

Ilsėkis ramybėj

PASKUTINIS PATARNAVIMAS ŽUVUSIEMS

Kun. Donald Duffy (viduryje) meldžiasi už žuvusius tramvajaus nelaimėje, 33 žmones, kurių lavonai buvo suguldyti nelaimės vietoje po uždangalu. Be to, apie 50 žmonių buvo sužeista. (Acme)

BIREM

BIREM S. C.

Birem koncentratas yra vertingu priedu prie dietos **kenčiantiems nuo virš įtempimo (aukšto kraujo spaudimo)** arba **nuo susilpnėjusios kraujo cirkuliacijos.** Birem augalinis koncentratas yra pagamintas vien tik iš valgomų sėklinių augalų, užaugintų mokslišku metodu vandenyje. Šie jauni augalai, turi pakankamą kiekį akstinančių veikimą dalių, svarbiausiai susijusių su augalų augimu, šie veiksniai yra pripažinti naudingais gydyme kraujo cirkuliacijos sutrikimų. Prie Birem augalinio koncentrato, tik celiuliozė (nesuvirškinama augalų dalis) yra išimta. Paimkite po 15 lašų Birem augalinio koncentrato tris kartus į dieną, su pienu, vaisių suitimis ar kitais maistingais skysčiais. Šio kiekio pakanka naudingam veikimui. Mediciniški tyrimai įrodė, kad šie veiksniai dažnai visiškai sutvarko padėtį. Šių vaistų 1 buteliuko 2 uncijų kaina $5.00.

BIREM BALSAMAS

Birem Balsamas yra tai ekstraktas iš valgomų sėklelių augalų, išaugintų vandenyje mokslininiai kontroliuojamu metodu. Birem Balsamas yra chemikų ir biologų sujungto darbo tyrinėjimų rezultatas, paremtas originaliais atradiniais keleto žymių gydytojų.

Birem Balsamas suteikia skubų ir pastebimą palengvinimą nuo daugelio išorinių odos sutrikimų, įskaitant: acne, išbėrimų, egzemos ir kitų. Birem Balsamas taip pat suteikia raminantį palengvinimą ir išsaukia skubų gijimą mažesnių nudegimų (įskaitant saulės ir acto nudegimus), įpjovimus ir nutrynimus. Vartojimo būdas: Užtepkite Birem Balsamą laisvai ant paliestų vietų ir aplink jas, keletą kartų į dieną. Buteliuko 2 uncijos, kaina $1.00.

Šiuos abu vaistus galima gauti su pristatymu į namus, paskambinus telefonu: CEdarcrest 3-9810 nuo 7 val. ryto iki 12 val. dieną.

Paul W. Senne

FUNERAL HOME, Inc.

Įsteigta 1891 m.

★

AIR-CONDITIONED KOPLYČIOS

Aptarnaujame įvairaus luomo žmones ir įvairiausiose aplinkybėse.

Lake St. prie Second Ave.
Maywood, Ill.
Tel. Maywood 14

PLATINKITE "DRAUGĄ"

WEST SIDE BARGENAI
Pirmas Atsilankęs, Pirmas Aptarnautas!

11451 S. Kedvale Ave. 5 kamb. med. cottage. Taipgi 1 kamb. sklepe. Garu apšildoma, stokeriu. Ven. blinds. Nauji cabinet sink ir cabinets. 2 karų gar. Tuojau galima užimti $7100.

2701 S. Springfield Ave. Kamp. 2 aukštų ir sklepas mūr. biznio nuosavybė. Krautuvė ir 3 kamb. užpakalyje; 5 kamb. antrame aukšte. Krautuvė tuščia. Karštu Oru Apšildoma stokeriu. 2 karų gar. Naujas stogas ant namo. $22,000.

2222 S. Kildare Avenue. Pajamų mūr. bungalow Karštu Oru Apšild. Automat. karšto wandens šildytuvas. 2 karų gar. Ven. blind. Virtuv. cab. Tuojau galima užimti pirmą aukštą. $13,700.

Kedzie Ave. arti 21-os Gatv. 2 aukštų ir sklepas. mūr. biz. nuosavybė. Krautuvė ir 3 kamb. užpakalyje 5 kambar. 2-me aukšte. Karštu vand. apšild. Pilnas sklepas. $14,800.

2454 S. Central Park Ave. 2 namai. Garadžius. $14,600.

1900 S. Loomis St. Kamp. 3 aukštų mūr. biz. nuosav. Taverna ir 8 pagyv. (flatai) karšt. vand. apšild. 1-mas aukštas. $18,700.

4341 W. 21st St. 2 aukštų ir sklepas mūr. 5 ir 6 kamb. karšt. vand. apšild. abu aukšt. Vienas boileris. uždaryti užpak. porčiai. 2 karų gar. $18,000.

2012 Blue Island Ave. 2 aukštų trame aukšteeų).I bamea ntrioa bizn. nuosav. Krautuvė, 6 kamb. 2-me aukšte. karšt. vand. apšild. Pilnas sklepas. Auto. karšt. vand. šildytuvas. 6 kamb. flatas tuščias. $10,400.

3834 W. 24th St. Kamp. mūr. biz. nuosav. Krautuvė ir 4 pagyvenimų, karšt. vand. apšild. Sklep. Gar. $21,500

1916 W. Cermak Rd. 2 namai. Taverna, 6 kamb. 2-me aukšte. Pilnas sklepas. Karš. vand. apšild. alyva. Užpak. namas turi 2 butu. $20,900.

1860 S. Kedzie Ave. 2 aukštų mūr. rezid. 7 kamb. Sklep. Karštu vand. apšild. $10,100.

3000 W. Cullerton St. Kamp. 2 butų mūr. 5 ir 5 kamb. 2 karų gar. Uždaryti užpak. por. $8800.

2055 W. Coulter St. Grosernė ir mūr. namas. Pilnas sklepas $11,500.

Vienas iš mūsų dešimties patyrusių pardavėjų su mielu noru parodys jums **nemokamai be** įpareigojimų bet kurį namą ar biznį kuriuos mes skelbiame, ir aptarnaus jumis tuojau, mandagiai nau dingai ir inteligentiškai.

Telefonuokite, rašykite, arba atsilankykite į mūsų ofisą.

JOHN O. SYKORA
Realtor
2411 S. 52nd Ave., Cicero
Tel. BIshop 2-1613 arba TOwnhall 3-2453
TIKRAI JUDRI ORGANIZACIJA

JŪS GALITE GAUT NUO 5% IKI 9%
UŽ JŪSŲ PINIGUS *

Nuperkant Savitarpio Investavimo Fondo Akcijas

PRIEDO....Saugumo investavimas išplėstas ant virš 30 iki 70 užtikrinimų.
PRIEDO....Ištisumas pajamų — niekuomet Mutual Investment Company nebuvo apleidusi reguliarių dividendų išmokėjimą.
PRIEDO....Diena iš dienos nuolatinė priežiūra saugumo tyrynėtojų štabo.
PRIEDO....Aukščiausio laipsnio pirkimo sugebėjimas.

Visa tai jūs gaunate ar jūs investuojate $100 ar $100,000

Mes turime seniai įsteigtą Mutaul Fund Departmentą. Mes atstovaujame didelį skaičių geresnių fondų. Mes jaučiamės ypatingai gerai pasiruošę jums patarti pasirinkime vieno ar daugiau fondų, kurie geriausiai patenkins jūsų individualius reikalavimus.

PARAŠYKIT AR TELEFONUOKIT DĖL PILNOS INFORMACIJOS!
* Paremta ant paskutinių 12 mėnesių dividendų ir bėgamų kainų.

MUTUAL FUND DEPARTMENT
SILLS, FAIRMAN & HARRIS
INCORPORATED
Member Midwest Stock Exchange
Telephone DEarborn 2-1421

209 S. La Salle Street Chicago 4, Ill.
52 Wall Street New York 5, N. Y.

YOUR DREAM HOME
COMPLETED FOR LESS THAN $3500.00
From STANDARD CONSTRUCTION to PRE-FAB
SAVE 50% OVER PIECE BY PIECE CONSTRUCTION
No Visible Cuts in Walls, Roof or Floors
4 ROOMS COMPLETE WITH BATH ONLY $1650.00 F.O.B. MARION, ILL.
Introductory Offer — For a Limited Time Only — Up To June 15th
Delivery Charge Only 40c Per Mile From Marion
Minimum Delivery Charge $25.00.
IMMEDIATE DELIVERY

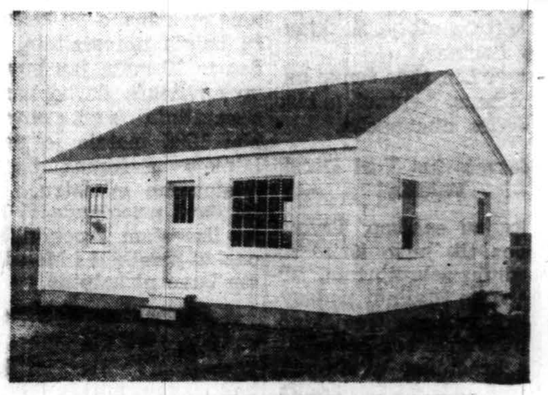

24x28 OPEN FOR YOUR INSPECTION, MARION OFFICE
ALL NEW MATERIAL
Built to F. H. A. Specifications

Price includes: Bath Fixtures; Hexagon Shingles, choice of color. 6 Inside and 2 Outside Doors with Hardware; Double Floor-Finished Floor-Pine (hardwood available); All Necessary Interior and Exterior Trim; Plaster Board for Ceiling, Walls and Partitions; 5 Gal. Paint, Keg Nails.

DEALERSHIP AVAILABLE IN EVERY COUNTY

PHONE, WRITE OR SEE US FOR COMPLETE DETAILS
NATIONAL DISTRIBUTING CO.
ACROSS FROM VETERANS HOSPITAL
PHONE 307 OPEN EVERY DAY MARION, ILL.
½ DOWN—BALANCE ON DELIVERY

Perskaitę "Draugą", duokite jį kitiems.

DRAUGAS

THE LITHAUNIAN DAILY FRIEND

2334 S. Oakley Ave., Chicago 8, Ill. Tel. VIrginia 7-6640; 7-6641

Entered as Second-Class Matter March 31, 1916 at Chicago, Illinois Under the Act of March 3, 1879

Member of the Catholic Press Ass'n
Published daily, except Sundays, by the Lithuanian Catholic Press Society.

Subscription Rates:
$7.00 per year outside of Chicago;
$8.00 per year in Chicago & Cicero;
$7.00 per year in Canada.
Foreign $10.00 per year.

Prenumerata:	Metams	½ met.	3 mėn.	1 mėn
Chicagoj ir Ciceroj	$8.00	$4.50	$2.50	$0.90
Kitur JAV ir Kanadoje	$7.00	$4.00	$2.25	$0.80
Užsienyje	$10.00	$5.50	$2.90	$1.00

Skelbimų kainos prisiunčiamos gavus prašymą.

Lietuvių Ekonominė Konferencija

TURININGA PROGRAMA

Amerikos Lietuvių Ketvirtoji Ekonominė Konferencija tenka laikyti svarbiu įvykiu. Konferencija bus rytoj, gegužės mėn. 28 d., Bismarck Hotel, Chicagoj. Ji prasidės 9:30 val. rytą ir baigsis bankietu, kurio metu bus pagerbti konferencijos atstovai ir taip pat **Dr. Petras Daužvardis,** Lietuvos konsulas, ištarnavęs konsuliarinėj valstybės tarnyboj 25-rius metus.

Prieš porą dienų mūsų dienraštyje buvo paskelbta konferencijos darbotvarkė. Todėl jau turėjome progos susipažinti su klausimais, kurie konferencijoj bus iškelti ir gvildenami.

Mes manome, kad ne tik įdomu, bet ir naudinga bus pasiklausyti mūsų jauno ir sėkmingo pramoninin̄ko inž. **Antano Rudžio** pranešimą apie tai, kiek stipriai yra įkibę Amerikos lietuviai į prekybą ir pramonę ir kaip jiems sekasi.

CENTRO REIKALINGUMAS

Ši tema bus dėkinga platesnėms diskusijoms ir atitinkamoms išvadoms padaryti. Lietuviai, norėdami stipriau šiame krašte įsikurti ir prasimušti į įvairių gyvenimo sričių viršūnes, daugiau dėmesio turi kreipti į prekybos ir pramonės dalykus. Čia reikalingas glaudus bendradarbiavimas. Sustiprintas ir suaktyvintas lietuvių vaizbos butų Ekonominis Centras galėtų daug padėti savo informacijomis, patarimais.

Įdomu ir naudinga bus pasiklausyti ir apie naujų ateivių įsikūrimo ekonomines problemas, kurias savo paskaita gvildens **prof. Adolfas Baliūnas.**

Be to, **Dr. St. Biežio** paskaita apie lietuvių profesionalus ir lietuvių visuomenę, žada patiekti praktiškų pasiūlymų. O **J. P. Varkala,** konferencijos rengimo komiteto pirmininkas, nurodys, kaip pagyvinti Lietuvių Ekonominio Centro veiklą, kad jis ir vėl pradėtų vaidinti tokį vaidmenį, kaip prieš kelioliką metų vaidino.

Kadangi konferenciją globoja Chicagos Lietuvių Vaizbos Rūmai, todėl jų pirmininkui **Stasiui Balzekui** teks ją pradėti ir prižiūrėti, kad ji visais žvilgsniais būtų sėkminga.

VIENINGUMO REIKŠMĖ

Mes neabejojame, kad visi sąmoningi lietuviai sveikina konferencijos iniciatorius, nesigailėjusius nei laiko, nei lėšų jai sukviesti. Mūsų visuomeninis gyvenimas tikrai nebūtų pilnas, jei mūsų prekybininkai, pramonininkai ir, taip pat, profesionalai nebūtų organizuoti ir jei jie organizuotai nesidėtų kelti lietuvių visokeriopą gerovę ir jei neįsijungtų į Lietuvos laisvinimo sąjūdį. Ypač dabar, kai mūsų eilės pasipildo gausingu būriu ekonomistų ir įvairių profesijų žmonių, tiek iš tremties atvykusių, tiek iš Amerikos mokyklų išėjusių, patsai reikalas verčia atgaivinti Ekonominio Centro veiklą ir įtraukti į ją visas ekonominiame gyvenime besireiškiančias jėgas.

Sveikindami konferencijos dalyvius, palinkėsime jiems geriausių sekmių.

★

Planuoja Atskirą Taikos Sutartį

Vakarų Europos diplomatai pasisako nujaučią, kad Sovietų Rusija yra pasirengusi sudaryti atskirą taikos sutartį su Rytų Vokietija, nesiskaitant su Vakarų Vokietija ir, žinoma, su amerikiečiais, anglais ir prancūzais.

Spėjimai daromi pasiremiant šiais reiškiniais: neseniai Maskva paskelbė sumažinanti Vokietijos karo reparacijas ir grąžinsianti karo belaisvius.

Rytų Vokietijos vadams, besilankantiems Maskvoje, buvę pasakyta, kad Kremliaus yra nusistatyta vokiečių problemą išspręsti vienerių metų laikotarpyje. Karo reparacijos sumą rytinei Vokietijai būk tai sumažinama iki $3,171,000. Ir kodėl ne. Juk per penkerius su virš metus sovietai iš to krašto prisigrobė visokiausio turto. Nieks jų ten netrukdė, nieks jų žygių nekontroliavo. Rytų Vokietija yra nualinta, ubagynu paversta. Ne be reikalo net komunistai vokiečiai laiko, kad esamomis sąlygomis jiems ir toji karo reparacijų mokesčių našta būtų per sunki.

Bet tokia sutartis visvien neturėtų jokios reikšmės. Ar vienokius ar kitokius punktus jon įtrauks, ar vienokias ar kitokias reparacijas nustatys, Maskva visvien visą to krašto gyvenimą kontroliuos.

Biznieriams apsimoka skelbtis "Drauge".

Didžioji Katastrofa Chicagoj

Gegužės mėn. 25-toji diena Chicagos miesto gyvenime pasiliks ilgai atmintina. Katastrofos, kokia įvyko prie 62-ros gatvės ir State, gyventojai niekuomet neužmirš. Susikūlus gatvėkariui su sunkvežimiu, vežusiu žibalą, kilo gaisras, kuriame sudegė 33 žmonės ir daug sužeista (iš jų taip pat dar ne vienas mirs). Kilęs gaisras gatvėkary ir sunkvežimy, tiek praplito, kad jo liepsnos pasiekė eilę namų ir juos pelenais pavertė.

Apie katastrofos smulkmenas kitoj dienraščio vietoj pasiskaitysime. Čia mums rūpi priminti, kaip yra reikalingas atsargumas bet kokį darbą dirbant ir kaip didelę atsakomybę neša visi tie darbininkai ar pareigūnai, kuriems yra patikėtas žmonių saugumas.

Katastrofą mačiusieji pasakoja, kad gatvėkaris, pervažiuodamas skersgatvį ir darydamas pasisukimą, važiavo pergreit. Vairuotojas net į signalą dėmesio nekreipė. Vadinas, sulaužytos nustatytos taisyklės ir to pasekmė — kelios dešimtys žmonių neteko gyvybės ir padaryti dideli medžiaginiai nuostoliai. Tokie įvykiai miesto bendruomenei bei jos vadovybei nedaro garbės.

Katastrofoj žuvusiųjų šeimoms reiškiant gilios užuojautos žodžius, negalima nepriminti miesto vadovybei, susisiekimo pareigūnams, jų pastatytiem darbininkams — sustoti žaisti žmonių gyvybėmis. Kiekvienas gatvėkario, traukinio, autobuso, sunkvežimio ar privatinio automobilio vairuotojas užvakar įvykusią katastrofą Chicagoj visuomet telaiko prieš savo akis.

★

Darbo-Kapitalo Susitarimas

Ir sostinėj (valdžios sferose) ir visur kitur reiškiama pasitenkinimo General Motors (automobilių išdirbėjų) susitarimu su darbininkais, kuriuos atstovauja CIO — United Automobil Workers.

Pasirašymas kontrakto taip ilgam terminui — penkiems metams, laikoma nepaprastu dalyku ir tuo pačiu geru ženklu darbo-kapitalo santykiuose.

Darbininkų laimėjimas yra aiškus. Jiems pakeliamas atlyginimas keturiais centais už darbo valandą. Jie gauna (sulaukus 65 metų amžiaus) mažiausiai $100.00 į mėnesį (pensiją) ir už tą malonumą patys nemoka. Be to, socialinė apdrauda, hospitalizacija, gyvybės apdrauda ir t.t.

Galima laukti, kad ir kitose pramonėse bus siekiama panašaus susitarimo ir panašių darbininkams sąlygų.

Kai bus susitarimas, kai bus išvengta abipusių skriaudų ir, be to, atsižvelgta krašto ir visos visuomenės gerovę, Jungtinės Valstybės pradės eiti dar didesniais žingsniais į pažangą.

★

Ką Tai Reiškia?

Daug kas laiko reikšmingu dalyku Šveicarijos vyriausybės įsakymą gyventojams dėti atsargon maisto produktus ir kitokius gyvenimo reikmenis. Esą, šveicarai turį gerą uoslę. Prieš kiekvieną didesnę pasaulio krizę, jie sutaupo, pasideda dalykų atsargon.

Panašus šveicarų valdžios įsakymas buvęs padarytas 1939 m. rugpiūčio mėn.

Prie panašių žinių komentarai nereikalingi. Jos savaime yra aiškios.

APŽVALGA

Vilkai Avies Kailyje

Kanadiečių "L. Liet.", rašydama šiuo klausimu, tarp kitko sako:

"Sovietuose dažnas masinis ir netikėtas gyventojų kilnojimas iš vieno miesto į kitą, kad išvengti kontrrevoliucijos, neleidžia įsigyti ir reikalingiausių reikmenų, kurias keliantis reikia palikti, antra visas uždarbis išeina skurdžiam maistui, trečia nebūtų kas butus nuomotų, pakanka "kampo", o visus nesuproletarintus aprūpina darbu ir "kojka" (lentine keliaaukšte lova!) priverčiamųjų darbų stovyklos. Ir kam pasitarnaujama tokiu melu, žmonių mulkinimu ir apgaudinėjimu?

"Vis dėlto nuostabu, kad dar didelis procentas lietuvių, turinčių net po kelis didžiulius, liuksusinius, keliolikos butų namus bei karus, sovietiškos propagandos lietuvių kalba, taikančios į žmogaus silpniausią pusę — "taiką", klaidinami ir liuliuojami, priklauso "progresyviems" (jau "mes ne raudonieji"), t. y. rusų sovietų komunistams prisidengusiems nekaltais vardais.

"Vakarų pasaulis jau suprato kas tie "progresyvieji" ir kam jie tarnauja. Vakarų tautos prabudo, jų kratosi ir eina į tikrą gyvenimą.

"Tuo tarpu mūsų tautiečių tarpe, vis dar jaučiamas nesiorientavimas ir nesugebėjimas atskirti plėšraus žvėries, kuris šiandieną negailestingai drasko mūsų tautos kūną.

"Gana būti vedžiojamiems Bimbininkų, Andriulių ir kitų Maskvos agentų po bolševizmo pelkynus, stokime visi į bendrą tautos darbą ir visi vieningai už laisvą ir Nepriklausomą Lietuvą".

RIMTIES VALANDĖLEI...

DVI VARGŠŲ IR LIGONIŲ GLOBĖJOS

Į Dangų Žengimo šventėje Šv. Petro bazilikoje buvo iškilmingai kanonizuotos nau jos šventosios, kurios ir gyvenime buvo labai artimos draugės. Tai šventoji Bartolomėja Capitanio ir šv. Vincenta Gerosa, abi gyvenusios daugiau negu prieš šimtą metų. Jos įkūrė karitatyvinį vienuolyną Lovere vietovėje, kuris šiuo metu turi 566 namus Italijoj ir 70 misijose su 8,665 vienuolėmis.

Šventoji Bartolomėja gimė 1818 metais tam pačiam Lovere. Tėvas buvo nedidelio ūkio savininkas ir mieste turėjo krautuvę. Mažutė Bartolomėja matė, kaip vienas po kito numirė jos 7 broliukai. Piktas tėvas keldavo namie audras dėl įvairių menkniekių. Ji pati buvo nepaprastų gabumų ir didelės inteligencijos mergaitė. Buvo tikra vaikų žaidimų vadovė, bet kartu nuo pat kūdikystės ir nepaprastai religinga, pamaldi.

★ ★ ★

Jau 7 metų mergaitė klausė kaip didelė pamokslų ir po vieno tokio pamokslo apie nuodėmės blogumą paėmus kryžių jį bučiavo, kalbėdama vaikišku užsidegimu: "Ne, mano Jėzau, Tavęs neužgausiu niekada"... Ir atrodo, kad šį pasižadėjimą bus įvykdžiusi. Nuo dvyliktų ligi šešioliktų savo amžiaus metų praleido seserų klarisių vienuolyno mokykloje, kurioje įgijo gilų šventumo supratimą ir norą jo siekti. Ji ryžosi siekti šventumo ypač uoliai praktikuodama nusižeminimą, savęs išsižadėjimą ir maldą. Savo ypatingu dangaus globėju ir pavyzdžiu pasirinko šv. Aloyzą Gonzagą.

★ ★ ★

Galima pažymėti, kad baigus seselių mokyklą tuoj pat kaip mokytoja jau sekančiais mokslo metais mokė pirmąjį skyrių, sukeldama didelį seserų pasitenkinimą ir dėl mokslo rezultatų, ir ypač dėl neprastos savo asmens įtakos į visą mergaičių mokyklos atmosferą. Sugrįžusi į namus savo gerumu ir kantrybe atvertė tėvą, kuris buvo pradėjęs girtuokliauti ir apsileisti tikėjimo pareigose. Įsigijo mokytojos diplomą ir mokė parapijos mokykloje, visą savo atliekamą laiką pašvęsdama artimo meilės ir apaštalavimo darbams. Jautėsi pašaukta sukurti moterų vie nuolyną, kuris rūpintųsi našlaičiais, ligoniais, benamiais ir visais karitatyvinės pagalbos reikalingais.

★ ★ ★

Tame pačiame mieste buvo daug už Bartolomėją vyresnė pamaldi ir pilna artimo meilės mergaitė Vincenta Gerosa, kuri, iš savo tėvų paveldėjus nuosavybę, įsteigė neturtingiems ligoninę. Bartolomėja turėjo 18 metų, o Vincenta 40, kai juodvi artimai susidraugavo ir pradėjo kartu dirbti.

Vyresnė amžiumi Gerosa mielai pritarė jaunutės mokytojos Capitanio planams, kuri net buvo jau išdirbusi naujo vienuolyno regulas ir uždavinius. 1832 metais šios dvi draugės padarė neturto,

(Nukelta į 4 pusl.)

— J. DAUMANTAS — —

Partizanai Už Geležinės Uždangos

(Tęsinys)

Po poros dienų susitikau savo draugą Uosį. Jis jau buvo bepartizanaująs. Į Kauną buvo atvykęs spaustuvės pergabenti. Mat, prasidėjus mobilzacijai, jie Kaune įsitaisė dokumentams gaminti spaustuvinę mašinėlę, kurią dabar numatė perkelti į provinciją ir palikti Geležinio Vilko vardu veikiančio partizanų dalinio žinioje. Jis pats skundėsi, kad jam kito kelio nelikę, kai į universitetą buvo nepriimtas. Nepriėmė todėl, kad jo tėvas buvo Lietuvos Nepriklausomybės laikų savanoris, Vyčio kryžiaus kavalierius. Man tučtuojau pasiūlė keletą egzempliorių jų fabriko dokumentų. Klausinėjo, ar aš nežinąs vyrų, kurie be dokumentų tupi įsikasę šiauduose ir drebą, kad kratydami rusai nepersmeigtų nugarą durtuvais ar neperšautų. Jis jaučiąsis gana puikiai. Jų dokumentai nei kiek neprastesni, kad ir pačių fabrikuoti. Pasigyrė, kad jau šiandien tris tikrinius atlaikė, ir vis ivanai kartojo:

Prieš porą savaičių ja mir vos netekę pakariauti, kol dar dokumentais nebuvo apsirūpinęs. Ėjęs su reikalais per Rutkiškes į Geležinio Vilko Štabo būstinę. Kad neatrodytų partizanu, buvo apsitaisęs piemeniu. Pasiraitojęs kelnes, basas, ant kairiosios rankos persimetęs tuščią maišą, o už diržo užsikišęs parabelį. Ties A. perkertant kelią, kyšt — keturi rusai bevažiuoją iš Rimo ūkio, prisivertę pilną vežimą šiaudų. Du tuoj iššokę iš šiaudų ir — davai dokumentus, kurių nebuvę. Uosis aiškinęsis, kad dar jis jaunas ir jokių dokumentų kitų neturįs, tik gimimo metrikus, kurie taip pat saugojami pas tėtę. Rusams tokie aiškinimai nebuvę ganėtinai įtikinami — jie įsigeidę kartu su juo užsukti pas tą jo tėtę ir reikalus patikrinti. Užsikėlę Uosį ant šiaudų ir vežasi Dambravos link. Jį pasisodino į tarpą du rusai, ginkluoti naganais. Kiti du atsisėdo nugaromis užpakalyje su automatais. Ties kryžkele (Deltuvos) Uosis bandė nurodyti savo tėviškę neva Daržavietėje, kurią iš čia buvo galima pasiekti tik pėsčiomis. Tuo jis tikėjęsis sumažinti palydovų skaičių, o su keturiais gali būti sunkoka apsidirbti. Rusai nužiūrėjo, kad Uosio rodoma tėviškė gana prastai atrodė, tik dvi sukrypę trobeliūkštės, todėl, ten nesitikėdami nieko gero pavogti, Uosį paleido. Taip ir neteko Uosiui pakariauti, nors jau buvo pramatęs ir vietą lavonams — Šventupės klampynę ties Mitruliu. Apgailestavęs šį nepasisekimą, Uosis atsiprašė ir nuskubėjo, nes buvo sutaręs kažkokiem dviem "šiaudiniam" dokumentus.

District Savings

SAUGI IR PELNINGA VIETA Taupymui

Valdžia Apdraudžia Taupymo Sąskaitas

Kiekviena taupymo sąskaita yra U. S. Valdžios agentūros apdrausta iki $5,000.00. Taupyti galite kiek tik norite ir kada norite.

PELNINGAS DIVIDENDAS

Jūsų doleriai čia pakinkomi į darbą ir neša jums pelningą dividendą, kuris išmokamas kas šeši mėnesiai.

District Savings
AND LOAN ASSOCIATION
3236 So. Halsted Street
Phone: CAlumet 5-4118

Jos. M. Moseris, Secretary

CLASSIFIED & HELP WANTED ADVERTISEMENTS

PARDAVIMUI

COMPLETE PRINTING & Letter Shop Equipment. Will seperate. Mimeo.—77A, slip sheeter, wood type, Dick Photochemical, Ditto, Post card printers, typewriters, maps. Oak lumber, panels and Lockers, carpenter tools, small motors, and office equipment. Reasonable. Call any day before 2 P.M. Monday and Tuesday, all day, at **1205 East 82nd Street. Car Press.**

FUR COAT for SALE. Beautiful full leng. brown Muskrat size 16-18. Also black Seal jacket size 16-18. Sacrificing for quick sale, make offer.
ESterbrook 8-4379

MUST SACRIFICE ..
Religious Sound Films (new)
Ideal for churches, Sunday Schools. Young People's Group Meetings. $2,150 value. Will sell for $600 cash for immediate sale. Phone: —
J. D. HOWSE.
WEbster 9-8466

RIDGEWOOD CEMETERY
6 grave lot very choice
sacrifcing for $300.
or best offer.
Call: PAlisade 5-7833

COUNTRY FRESH EGGS and dairy products. Fresh bread and fresh doughnuts every Sunday. Also a full line of novelties. **1646 W. Cermak Rd. HAymarket 1-4922.**

New EASY Spindrier washing machine, an Ironrite mangler large size like new, also new veneer door complete, children crib, large chest, storkline bathinette. Also beautiful Mouton fur coat, worn once, sacrificing all $500. or make offer.
COmmodore 4-4635

1949 WHIZZER
All extras
Fully equipped, sacrificing
for quick sale. Make offer.
Call Everglade 4-0122

PIANO PARLOR GRAND "Bauer" Make, dark mahogany. Original cost $1595 like new sacrificing for quick sale $450 private party.
Call: FOrest 9-8754

Beautiful Wild Mink
coat size 14-16 in perfect condition: original cost $1800.00; sacrificing for 650 or make offer
Call after May 30
VIllage 8-8344

HAMMOND ORGAN
Model C-V; excellent condition sacrificing for quick sale. Make offer. Owner must sell immediately.
Call: CApital 7-9143

WHITE WURLITZER 120 BASS ACCORDIAN used very little in exellent condition sacrificing for $150.00 or best offer. Call:
HUdson 3-2534

PIANO UP-RIGHT, BENCH
dark mahogany exellent tone and condition, sacrificing for $125.00 or best offer
Call: COlumbus 1-7891

CHINESE RUG 10x15 — sacrificing for $250.00; bedroom furniture $100. 10 piece dining room set original cost $1200 sacrificing for $400. Other miscellaneous furniture — Call:
Rogoers Park 4-4380

Harley Davidson Motorcycle
Red color, fully equipped low milage excellent condition, sacrificing $300. or make offer. Call: —
PRospect 6-7148

Attention Mechanics!
Parts Washing Tanks. $3 each in 24x24x10 or 16½x16½x14. NEW & USED Parts for all Cars.
SOUTHWEST AUTO SUPPPLY CO. 2008 W. 59th St. PRo. 6-8113
Weekdays 8:30 A.M. to 6 P.M.
Also Sunday 9 A.M. to 2 P.M.

RIMTIES VALANDĖLEI

(Atkelta iš 3 pusl.)

skaistybės, klusnumo ir artimo meilės apžadus pagal šv. Vincento a Paulo seserų regulą. Sekančiais metais Bartolomėja mirė. Likusi viena Vincenta Gerosa tęsė toliau draugės užbrėžtus dar bus. Penkiolika metų ji darbavosi ir per tą laiką įkūrė 24 vienuolyno namus ir įteikė abitą 243 seserims. Anksčiau mirusi Bartolomėja palaimintąja buvo paskelbta 1926 metais, o Vincenta Gerosa 1933 m.

PARDAVIMUI

MAHOGANY GRAND PIANO FOR SALE
Queen Anne style—good condition
Owner sacrifice $400—Call: —
EUclid 3-0067 between 5 and 7 P.M.

FORCED to VACATE
Must sicrifice all merchandise
Millinery, tea aprons, hankies.
Sacrf. other Novelties.
9925 South Wood HIlltop 5-2090

DUNCAN PHYFE 8 piece Mahogany dining room set. Credenza buffett sacrificing for quick sale. Make offer. Call: —
HUdson 3-5883

DECORATIONS **Artificial Flowers** Made in my home of Velour, fiber. Crepe. Reasonably priced. look like real flowers. Call: **AUstine 7-8771**

PRE-WAR PIANO Accordian, sacrificing for $100 or best offer. also play pen, pad upholstered high chair teeter babe; aluminum bathinette $50.00 complete. **NAtional 2-4919.**

Vaikų, moterų, kūdikių drabužiai, apatiniai. Didelis pasirinkimas, seniai įsteigta. Nuoma $60.00. Garo šiluma. Gera nuomos sutartis. Turi paaukoti greitam pardavimui. Vienas negali aprūpinti. Pilna kaina $4,500. Reikia matyti, kad įvertintumei. **4933 W. Chicago Ave. ESterbrook 8-0344.**

DEŠRELIŲ (HOT DOG) SUNKVEŽIMIS
pilnai įrengtas, geriausiame stovyje, galima pervažiuoti į bet kurią vietą. Dėl ligos priverstas paaukoti skubiam pardavimui už $1,200.
2108 Belle Plaine Ave.
Telef. BUckingam 1-6535

Wedding ensemble. Slipper satin gown. Chantilly lace. 9—11. French illusion veil, queen crown. Taffeta slip, lace trimmed. $175 or best offer.
OLympic 2-9431.

PROGOS — OPPORTUNITIES

CLEANING STORE
Good going business
Well equipped
Reasonable rent. Heated. Good lease.
Ideal spot for tailor
Priced for quick sale. Can't handle alone. See to appreciate
4011 WEST SCHOOL ST.
SPring 7-1005

DELIKATESŲ
SVĖŽIOS MĖSOS ir MOKYKLOS reikmenų krautuvė su 4 gražiais kambariais.
Nuoma $90.00 gera sutartis.
Ideali vieta mėsininkui. Turiu paukoti greitam pardavimui dėl nesveikatos už $4.000. **PUlIman 5-9612**

LOWSON'S CHILLI BOWL
su patogia gyvenama vieta. Gerai įsisteigęs biznis. Ideali vieta porai. Nuoma $60. Gera sutartis. Paaukoju greitam pardavimui už $3,900
Dėl ligos.
5118 SO. HALSTED ST.
LIvingston 8-9174

Grocery, Meats, Frozen Foods
Ice cream, etc. Well established Modern equipment, Well stocked. Rent $50. 3 year Lease.
Must see to appreciate
Sacrificing $7,000 for quick sale
Due to illness.
1155 E. 95th St.
South Chicago 8-2961

DONUT PARDUOTUVĖ IR FOUNTAINETTE
Seniai įsisteigusi. Gerai einąs biznis. Puiki vieta kepėjui. Prieinama nuoma, gera sutartis. Paaukojama už $1,850 greitam pardavimui dėl ligos.
1758 W. 57th St.
GRovehill 6-9268

KIRPYKLA — 2 KEDES
Įskaitant visus vidaus pagrąžinimus, įrankius ir įrengimus. Įsteigta prieš 30 metų. Geros savaitinės pajamos. 4 dideli gyvenimui kambariai užpakaly. Puiki proga judriai porai. Nuoma $45. 3-jų metų sutartis. Naslė priversta paaukoti. Pilna kaina $550.
1540 W. 18th Place. Tel. TAylor 9-3027

Delicatessen valgių parduotuvė
Nėra kompeticijos. Gerai einąs biznis. Prieinama kaina, 5 metų sutartis. Puiki vieta mėsos pardavėjui. Įkainuota greitam pardavimui. Reikia matyti, kad įvertintumei. **432 W. Belmont Ave.**
EAstgate 7-9803

ANGLIES IR LEDO PREKYBA
Įskaitant ir 3 sunkvežimius, įrengimą ir visas sąskaitas. Seniai įsteigta ideali vieta dėl kūrenimo aliejaus. Nebrangi nuoma, gera sutartis. Paaukos už $10,000.
3146 W. Lake Street.
Tel. KEdzie 3-7388 arba EUclid 6-5477

PROGOS — OPPORTUNITIES

SANDWIČIU DARYMAS & SALDAINIŲ KRAUTUVĖ
Gerai einantis ir gerai įsigyvenęs biznis. Modrenūs įrengimai. Kambariai gyventi. Nuoma $50. 5-ių metų sutartis. Dėl ligos, skubiam pardavimui priverstas paaukoti už $1,850—pilna kaina. Reikia pamatyti, kad įvertinti. **1130 W. POLK STR.**

SALDAINIAI & SODA FOUNTAIN
Persėdimo kampas. Modernūs įrenginiai. Tikras pinigų gamintojas. Nebrangi nuoma. 5-kių metų sutartis. Reikia pamatyti, kad įvertinti. Dėlei kitų interesų, skubiam pardavimui paaukos už $6,500.
3066 WEST GRAND AVE.
Tel. CApital 7-9843

DEGTINĖS KRAUTUVĖ IR PATARNAVIMO BARAS
Gerai einantis biznis. Visi modernūs fikčeriai. Prieinama nuoma, gera sutartis. Paaukojame už $8,000, taip kaip stovi, greitam pardavimui.
Proga dviem partnehiam.
ARMITAGE 6-0006

STEEL RAILING
Ornamental Steel Railing for porch and steps, with ornaments. All aluminum Canopies, $40.00 and up installed. Cyclone, picket, and ornamental fences, installed, or deliver material only. Granite Garbage and Ash Boxes, only $15.00, installed. Free estimates cheerfully given.
Phone PUllman 5-8325,
324 W. 101st. Place.

TAVERNA
Puikioje N.W. apylinkėje, gerai įsigyvenusi. Elektrinis apšaldymas. Televizija. Shuffle Board ir Shuffle Alley. Nuoma $85. Gera sutartis Skubiam pardavimui paaukos viską ka's stovi už $4,250.
TEL. HAYMRKET 1-8930

TAVERN & RESTAURANT
Real moneymaker
All modern fixtures
Reasonable rent. Good lease.
Excellent opportunity for couple
Sacrifice $2,750 for quick sale.
Due to illness.
7100 SO. STATE ST.
STewart 3-9448

BEAUTY SHOP
In exclusive North Side.
apartment Hotel
Established clientele
Fully equipped
Very low rental
Must sacrifice for Immediate Sale.
Full price $1,100
BUCKINGHAM 1-2500

GROCERY & MEAT MARKET
Self Service Good going business.
Well established. Modern Fixtures.
Reasonable rent. Long lease.
Owner can't handle alone
Due to other interests
Sacrificing $5,200 for quick sale.
653 WEST 59TH ST.
ENglewood 4-9239

VALYKLA IR SIUVYKLA
Gerai einantis biznis. Įsteigtas prieš 18 metų. Nuoma $55. Apšildoma garu. Ideali vieta siuvėjui. Išvažiuoja Europon ir skubiam pardavimui paaukos už $650.
3149 NO. CLARK ST.
Tel. EAstgate 7-0828

(BEARING BUSINESS)
An outstanding bearing business **Larg well established wholesale bearing business with 2 wholesale stores, doing excellent business;** source of supplies unlimited; one of the largest and oldest in the United States. Same location 21 yrs going to retire, sacrificing for $25,000 at 1/3 of its value, or will trade for a ranch in California.
CALL: —
CAlumet 5-4553 after noon

FOOD MART
with 3 nice living rooms
Shower, Gas heat, Cheap rent
3 years lease Ideal spot for couple. Must see to appreciate
Sacrifice $3,650 for quick sale.
Due to other interests
Mixed neighborhood
1032 W. GRAND AVE.

BEAUTY SHOP
All Modern Equipped
Steady clientele
RENT $85. Including Heat & Ht.W.
Mus be seen to be appreciated.
Must sacrifice for quick sale
Due to iliness. Full pr. $3,500.
3484 ARCHER AVE.
YArds 7-9727

Drabužių Valymo Įstaiga
Gera susisiekimo kampinė vieta, gerai įdirbta. Ideali vieta siuvėjui. Prieinama nuoma, gera sutartis. Partneriai išsiskiria, paaukojame greitam pardavimui už $650
1554 DEVON AVENUE
AMbassador 2-9105

MĖSOS PARDUOTUVE
Labai judri biznio vieta. Įsteigta 22 metai. Modernūs fikčeriai, gera sutartis, prieinama nuoma. Turime paaukoti greitam pardavimui, priežastis mirtis, pilna kaina $3,900. 1452 Milwaukee Ave., BRunswick 8-4415 arba MUlberry5-4069

MAISTO PARDUOTUVE
Įrengta dėl šviežios mėsos. Gerai einantis biznis. Puikiai įdirbtas. Modernūs fikčeriai — Pilnas prekių. Paaukosime greitam pardavimui. Dėl priežasties kitų interesų. $2,200 ir Inventorius.
2235 Irving Park Road. JUniper 8-9462

PROGOS — OPPORTUNITIES

Taverna su ar be Namo
Parsiduoda Taverna su ar be namo prie pat Stock Yards. Gerai įsisteigęs. Prieinama kaina. Savininkas apleidžia miestą.
4254 S. Ashland Ave.

BROWN & SHARPE
cam cutting business su Jacobson milling cutter ir head; visi kiti reikalingi įtaisymai. Viskas įskaitant biznį ir gerą valią, paaukojame už $2,850. greitam pardavimui iš priežasties kitų interesų.
2405 W. Homer Ave . Call
DIck. 2-6424 or COl. 1-5901

BUSINESS SERVICES
COMPLETE Line of printing and embossing, business cards, book matches, advertisng gifts, calenders, at lowest prices.
1646 W. Cermak, HAymarket 1-4922

CONTRACTING & BUILDING
Contracting and Carpenter work. We specialize in remodeling store fronts, etc Free estimates, very reasonable rates
WHIZ CONSTRUCTION CO.
JOHN MAJCZUK
HAymarket 1-4922 or HUm. 6-0366

BIG SAVINGS
BIG DISCOUNT
on radios. Televisions, Refrigerators, Washing Machines and furniture.
See us before you buy.
We also have a few used refrigerators, washers and vacuum cleaners priced as low as $15.— Come in to the top house for values and see for yourself.
MES PAIMSIME SENĄ JŪSŲ PREKE ISKEITIMUI
A. C. Novak & Sons
3428 West 63rd St.
Tel. REpublic 7-2650
CHICAGO 29. ILL.

BAR-LOR LIQUORS AND GRILL
Try our Chef's Specials
- CHICKEN-IN-THE-BASKET
- BARBECUED RIBS
- STEAKS
- FRENCH FRIED SHRIMPS

Food served noon to 1 & 2 A.M.
Foods & Liquors, to take home
5706 S. Morgan St.
ENGLEWOOD 4-9184

FLOOR SANDING,
VARNISHING,
Waxed floors refinished like new
Reasonable rates, free estimates.
20 years on the West Side
E. A. LARSON COMPANY
1330 NO. MAYFIELD,
AUstin 7-3732

RECORDINGS MADE
Recordings Made for All Ocasions — Weddings, Parties, etc
Personalized Service
HUDSON HOME RECORDINGS
BIttersweet 8-2710

STREPTOMYCYN'AS
SIUNČIAMAS LIETUVON
50 gramų **$33.50**
Speciali kaina
plus persiuntimo išlaidos.
Mes esame apsirūpinę supakuoti ir pasiųsti. Mes taip pat garantojame saugų pristatymą apdraustu oro pašto ekspresu. Prekės bus pasiųstos užsakymo dienoje.

Užsienio Receptai ir Kiti Vaistai
Receptai Lietuvon yra išpildomi ir pasiunčiami su garantuotu pristatymu.
Atsilaukykite arba rašykite dėl tolimesnių informacijų.
KAZIMIERZ GABANSKI
PRESCRIPTION PHARMACY
957 N. ASHLAND AVE.
kampas Augusta Blvd.
Chicago 22, Illinois
Telefonas AKmitage 6-8429

Mrs. M. COFFMAN savininkė
REGISTRUOTŲ POILSIO NAMŲ
4 mylios į vakarus nuo Elmhurst, laukuose arti Route 20. Turi 10 lovų. Maloni priežiūra seneliams, sveikstantiems ir invalidams. Puikus valgis **9th & Lake, Route 4, Elmhurst, Ill. Telf. 3442 J-1**

VERTIMŲ IR INFORMACIJŲ BIURAS
1757 WEST 51ST STREET
Tel. PRospect 6-7238
Atlieka įvairius vertimų darbus, sutvarko pilietybės ir imigracijos dokumentus, tremtiniams padeda susirasti darbą ir teikia kitokį kalbinį bei teisinį patarnavimą. Čia pat galima gauti lietuviškų leidinių.
Darbo valandos: kasdien nuo 9-1 ir nuo 3-7, šeštadieniais nuo 9-1 v.
JONAS KUTRA
Biuro Vedėjas

REAL ESTATE

72nd ST. NEAR ST. LOUIS
60 ft. frontage
Improvement in and paid for. Must sell. Priced reasonable by owner
HEmlock 4-3679

WILMETTE
LOT 95x 165
2 blks East of Glen Ayre Station Free bus service to public & parochial schools; ½ blk to Glenview Evanston bus; all improvements in & paid for. Price by owner $3,150; also lot 47½x165 same location $1650 by owner
Phone: — WILMET 3616

8 BUTŲ NAMAS
Savininkų namas pardavimui. 8 butų. Didelė proga tremtiniams, su nedideliu įmokėjimu nupirkti namą, kuris duoda įplaukų per mėnesį $330.00. Likusius galės mokėti kaip nuomą. Šaukite savininką.
FRontier 6-4167

FINAK, ILL.
BRICK HOUSE
6 rooms
Lot 40'x 125'
Price $13,5000
Imm. Poss.
A. TYSZKIEWICZ
1650 W. Division, BRunswick 8-6160

ISLAND LAKE, ILL.
45 miles from Chicago. House on extra large lot. 2 bedrms; sleeping porch. All completely furnished. Modern kitchen, gas stove, Refrig. Elec. and ht. wtr. htr. Conv. transp. Must sell. Priced reasonable by owner—only $7500. For appt. phone HARRY LEONARD. 222 W. Adams Street CEntral 6-6572.

Už Paaukojamą Kainą
Parsiduoda—už paaukuojamą kainą. 50 pėdų žemės sklypas.
½ bloko nuo Lake Michigan,
SKAMBINKITE: —
PEnsacola 6-4126

Beverly Shores, Indiana
GARAŽAS IR SKLYPAS
Parduodamas arba išnuomuojamas atsakingiems asmenims. Kampas Ogden — Roosevelt & Oakley Ave. Dabar naudojamas automobilių ir trokų pardavimui. Pilnai įrengtas. Visas mūrinis, taisymui automobilių garažas su 3-jomis viršuje atidaromomis durimis ir moderna raštine. Tas pats savininkas per 25 metus. Tikras parkinys. Parduodamas dėl turėjimo kitų interesų. Tel. CA.-6-2794

2 FLAT BRICK
NR. 72 & RHODES
Stm. Stoker, Stoves, Refrigerators, Possesion on closing.
WELLS REALTY CO.
74 WEST WASHINGTON ST.
CEntral 6-0109

7631 SOUTH NORMAL
St. Leo's Parish
Imm. Poss. of 9 rm.
brk. Residence; Newly decorated. 5 bedrms. Excellent for large family or can be utilized for rooming house Open for inspection Sunday 1-4 P.M.
JOHN F. COURTNEY
VIc. 2-5645—Sun. BEv. 8-8754

FOR COLORED 4—4'S at 404-406 South Park
$16000 sacrificing for quick sale. Make offer
NORMAL 7-0149

BY OWNER
2 FLAT BRICK INCOME COTTAGE
5 and 4 Rms. Completely Modernized Cabinet kitchen, Adjoining lot, Garage. Immediate Possession of 2nd Fl., Located at: —
2631 W. 15th St. near all trans. Price Only $8,000. Must be seen to appr.

BLACK OAK IND. (GARY)
½ acre for sale
60 x300; 3 rm. home
2 car gar. fruit trees.
lawn, Near Catholic Church and school.
Must sell, reasonably priced by owner
FRontier 4-6247

PRICED FOR QUICK SALE
By owner, 7 apartments 3 fives, 4 fours, near North Campbell and Catalpa. St. Hilary's Parish. Tile bath. New roof.
Kewanee boiler, Steam heat
Pressed brick front, 40 foot lot in excellent condition
UPtown 8-2525

NEW BUILDING
50x125
Showroom and Storage 1st fl.
7 rm. apt. 2nd fl.
30x88 Knotty Pine rumpus room. Side drive
Priced for sale by owner.
8444 S. Racine Ave.
HUdson 3-1902

Roberts Road and 79th St.
2 story brk. 7 rms.
2 full baths, Modern plumbing
Basement oil heated;
Including 5½ acre of farm land and chicken coop; gar. side drive
Price $18,500
Call P. J. WASIK 4450 Archer Ave. VIrginia 7-3866

PLATINKITE "DRAUGĄ"
—o—
SKAITYKITE "DRAUGĄ"!

HELP WANTED — VYRAI

DREXEL SCREW PRODUCTS CO.
reikalinga
OPERATORIŲ IR 'SET-UP' VYRŲ
Dėl Brown and Sharpe Automatic Screw Machinę, kiti prašome nesikreipti.
Nuolatinis darbas.'
Kreipkitės nuo 8 iki 4:30
6200 SOUTH OAKLAY AVE.

AUTO MECHANIKO
Prityrusio Chrysler gaminuose, taip pat ir sargo-durininko (balto), nuolatinis darbas.
BERWYN MOTOR SALES
6631 OGDEN AVE., Berwyn, Ill.

HELP WANTED — MOTERYS

GENERAL HOUSEWORK
Small house—good pay
Beautiful own room. Stay.
1 child. 2 adults
CORNELIA 7-1457

NAMŲ RUOŠOS DARBUI
Mergina ar Moteris namų ruošos darbui. Savas kambarys puikiose namuose Winnetkoje. Geras mokestis. Nuolatinis darbas. Telefonuokite "colect": —
WINNETKA 6-3167

GIRLS WANTED — SINGLE
No experience necessary
Commercial education in typing and shorthand. Interested in office work.
Good wages, 37½ hrs. wk.
No Saturdays.
Apply Secrettary's Office
Slovene Nat'l Benefit Society
2657 South Lawndale Ave.

STENOGRAFĖ
Reikalinga gabi, pradedanti stenografė arba ir prityrusi, jaunesnė kaip 30 metų. Gera pastovi alga, 5 dienų savaitė.
Acmo Venetian Blind Co.
6434 WENTWORTH AVE.

RUSIAVIMO MERGINOS
patyrusios rūšiavime
Tin Plate. Gera alga!
40 valandų savaitė.
Kreipkitės į
Gary Steel Supply Co.
4613 S. Western Blvd.

Gražus Namas Priemiesty.
Bendra namų darbas
1 kudikis. Žiemą Floridoje; gera alga, gyventi vietoje.
Highland Park 2-4114

General House Work
Experience necessary; 2 adults. No laundry; own room, bat and radio. Good wages
City references
BIttersweet 8-4235

Cook — private family
(24—45)
some housework: adults only. own rooms & bath. Must be experienced. References required. Top salary.
LAkeview 5-7124

REAL ESTATE

Pirk tiesiai iš savininko. 10 akerių vištų ūkis su moderniu namu.
Ištisas rūsis (sklepas), alyvos šiluma ir karštas vanduo. Venetian užuolaidos, kilimai, geležinė spinta, virtuvė. Hot Point pečius. Vaisiniai medžiai, namai, išplanuotas gamtovaizdis. Kaina $16,500. Išmokėjimo terminai.
Dėl Informacijų Pašaukite Orland Park 184-J-2

Pirkite tiesiog nuo savininko
Prie Gages Lake, Illinois visiems metams namas $9,500 (taksai 49 dol. metuose). 5 kambariai su prijungtu garažu ir prausykla, puikiame stovyje, rūsis, krosnis, geras šulinis. Apsaugos langai, rėmai ir sietai, išplanuotas gamtovaizdis: ir kabinetas ir vasarnamis. Reikia matyti, kad įvertintumei. Paskambinkite susitarimui. Grays Lake 3-1388 arba rašykite **Presto 440 W. Cook Ave., Libertyville, Illinois.**

IŠNUOMOJAMA

KAMBARYS IR VALGIS
Kambarys ir valgis vienai moteriai arba 2 kambariai be valgio vedusiai porai už auklėjimą 3 mėn. kūdikio. Kreipkitės: —
Charles Kavaliauskas
3424 S. UNION AVE. YAr. 7-6584.

HALL FOR RENT
For Meetings, Parties, Weddings.
Music Available.
McNAMARA'S INN
6501 S. Western GRo. 6-9696

Užsisakykite 'Draugą'

"DRAUGO"
SKELBIMŲ SKYRIUS
ADVERTISING DEPARTMENT
"Draugas" Agency
23 E. Jackson Blvd.
WEbster 9-3196

REIKALINGAS BUTAS

Landlords, Immediate Possession!! 3 very refined employed adults, are in desperate need of a 4-5 rm. unfurn. stm. htd. apt., on the North or Northwest side. 14 years Pres address. Best of refs. They are tenants that any landlord can be proud of!
Please call: EVergiade 4-6053
After 6:00 P.M.

Landlords, Immediate Possession!! A very resp. couple, expecting 1st child, are in desperate need of a 4—5—6 rm. unfurn. apt., on the North or Northwest side. Best of refs. They are tenants that any landlord can be proud of!! Please Call: Mrs. Sobolewski CApitol 7-8727.

Landlords — Help This Fine Family!! A very refined family of 4, are in dire need of a 3 bedrm. unfurn. apt., on the North or Northwest side Possession by July 1st. 9 yrs. pres. add. Finest of refs. They are tenants that any landlord can be proud of!! Please Call: FAirfax 4-8587

Landlords, Immediate Possession!! A very refined family of 4, are in dire need of a 5—6 rm. unfurn. apt., or house, on the North or Northwest side. Best of refs Help this fine family. They are tenants that any landlord can be proud of!!
Please Call: ATlantic 5-7751

Landlords, Immediate Possession!! A very resp. young couple from Georgia, are in desperate need of a 2—3 rm. furn. Apt., in the West or Northwest Suburban area. Best of refs. Here are the tenants you have been looking for. Please call: Mrs. Doris Martin MAnsfield 6-1442. Apt. 410.

Landlords, Immediate Possession!! A very refined family of 3, are in dire need of a 5—6 rm. unfurn. apt., flat, or house, (prc. 6 rms.). Would like to reside in one of the Western Suburbs. 1st floor, if poss. Best of refs. They are tenants that any landlord can be proud of!! Please Call: EUclid 6-4040. Apt. 325.

MIDDLE AGED couple desire 5 or 6 room apartment unfurnished. Best of references. Employed in passenger service North Western Railroad
Phone: Van Buren 6-1904

Landlords, Immediate Possession!! A very resp. couple, two small boys expecting third child, desperately need a 4—5—6 rm. unfurn. apt., on the West or Southwest side. Best of refs. Help this fine family. They are tenants that any landlord can be proud of!! Please Call: BIshop 7-8998

Landlords — Help this fine family A very refined young Catholic couple with 2 well behaved children, are in desperate need of a 4—5 or 6 rm. unfurn. apt., on the North or Northwest side. (NW pref.) Top refs. Near Catholic school if possible. Please Call: SAcramento 2-7229

Landlords, Immediate Possession!! A very resp. couple with 2 children are in desperate need of a 4—5 rm. unfurn. apt., in any desirable locality. Best of refs. Help this fine family They are tenants that any landlord can be proud of!! Please Call: STanley 8-6445

Landlords, Immediate Possession!! 3 very refined adults, are in dire need of a 2 bedrm. unfurn. apt., on the North or Northwest side. Excellent refs. They are tenants that any landlord can be proud of!! Please Call: ALbany 2-0951

Landlords, Immediate Possession!! A very resp. young couple and baby, are in desperate need of 3—4 rm. unfurn. apt., on the North or Northwest side. Best of refs. Will Decorate. Help this fine family. They are tenants that any landlord can be proud of!! Please Call: GRaceland 2-4959

Landlords, Immediate Possession!! A very refined couple, are in desperate need of a 4 rm. unfurn. flat, in Berwyn. Near gd. trans. No basement apt. No children or pets. A-1 refs. They are tenants that any landlord can be proud of!! Please Call: BIshop 7-0063

Mr. Landlord—Here are your Tenants!! 3—4—5 rm. furn. or unfurn. apt., is desperately need for a very resp. couple and baby. North or Northwest side. Top refs. Help this wonderful family. They are fine tenants!! Please Call: JUniper 8-4311

Landlords, Immediate Possession!! A very refined couple with 1 child are in desperate need of a 2 bedrm. unfurn. apt., on the North or Northwest side. Will decorate. Husband empl'd same firm 9 yrs. Best of refs. They are tenants that any landlord can be proud of!!
Please Call: UPtown 8-2089

PRANEŠIMAS

DO YOU TIRE EASILY
Do you suffer from prolapsed organs, industrial and chronic fatigue faulty posture, extreme obesity. You to, will find relief, in a spirella foundation, individualy designed, and manufactured for you alone. Aspirella offers support like natures own. You will feel and look, younger and better in a spirella
Call: REpublic 7-4175

TO RENT OR FOR SALE
Due to illness, School store across from Tilden High School.
Very cheap rent. Call: —
HARRISON 7-4293

WANTED PUPILS VOCAL, piano dramatics, and modeling tiny tots, adults. Have theatrical connections for pupils when qualified. Call EVergiade 4-6208 On Saturday P.M. only Wabash 2-7900 Ask for Rental dept. Mrs. Marcucci.

Padaromos Sulig Užsakymo Lankstaus Plieno
VENETIAN BLINDS
BONDERIZED — GALVANIZED
LANKSTAUS PLIENO
Pagal užsakymą jūsų langams
NEMOKAMAS PRIMIERAVIMAS
GREITAS PRISTATYMAS
Šaukit VI. 7-2445 ir pirkit savo namų patogume

Ketvirtainine Pėda.... **35c**
BRIGHTON VENETIAN BLINDS
4127 Archer Aveneu **VIrginia 7-2445**

TT. Marijonų Statybos Komisijos Parengimai

TT. Marijonų Statybos Komisija statybos fondo naudai šiais metais rengia šiuos parengimus:

Birželio 10 d., šeštadienio vakare — didysis sporto ir įvairumų vakaras, šokiai, piknikas — Vytauto parke.

Liepos 9 d., sekmadienį, išvažiavimas ir piknikas — Vytauto parke.

Rugsėjo 20 d. — karnivalas — 63 St. ir Kilbourne.

Lapkr. 18 d.—Ashland auditorijoje, 1608 W. Van Buren St. Bilietų dar galima gauti. Proga visiems išmėginti savo laimę. Prašome paplatinti bilietus svetimtaučių tarpe. Prisidėkite darbu prie statybos vajaus — aukštesniosios mokyklos, spaustuvės, koplyčios, vienuolyno ir erdvios salės pastatymo.

Visais reikalais kreipkitės:
Rev. V. Andriuška, MIC
2334 So. Oakley Ave.
Chicago 8, Ill.
Tel.: VIrginia 7-6538.

TT. Jėzuitai Rengia Atostogas Vaikams

Tėvai Jėzuitai rengia vaikams gražias atostogas nuo birželio 18 iki liepos 1 d. J. Bachuno kurorte — Hotel Macatawa — prie Michigano ežero. Dėl smulkesnių informacijų tuoj prašom kreiptis šiuo adresu: 8001 Champlain Ave., Chicago 19, Ill. tel. VIncennes 6-1637.

Baltijos Klubas Rengia Vakarą

Lietuvių Baltijos Klubas yra bene pati jauniausioji lietuvių organizacija Chicagoje. Ji rengia pirmą koncertą.

Koncerte dalyvauja **Izabelė Motekaitienė, Alė Kalvaitytė** ir **prof. Vl. Jakubėnas.** Baleto programą išpildys Liet. Valst. Teatro baleto artistai: **Simas Velbasis** ir **Irena Eidrigevičiūtė.**

Koncertas įvyksta Lietuvių Auditorijoje, 3133 So. Halsted St., gegužės 27 d., šeštadienį. Pradžia 7 val. vakare. Įėjimas tik 1 dol.

— **A. V.**

A. A

MARTHA JANKAUSKIS

Gyveno 10117 S. State. Mirė geg. 25 d. 1950, 6:30 val. vak., sulaukus 23 m. amžiaus. Gimė Chicagoje, Ill.

Paliko dideliame nuliūdime motina Veronika, po tėvais Leaskis, tėvas Petras; 3 broliai John, Julius ir Edward; sesuo Anne. Du dėdės John Leaskis ir jo žmona Marijona ir jų šeima ir Mike Astrumskis; dvi dėdienės Juozefa Ragauskas ir jos šeima; Kazimiera Aučiūnienė ir jos šeima. Krikšto tėvas John Rastenis ir jo šeima; krikšto motina Alice Janush ir jos šeima ir kiti giminės, draugai ir pažįstami.

Kūnas bus pašarvotas 1 val. po piet Lachavičiaus koplyč. 10756 S. Michigan Ave. Laidotuvės įvyks pirmadienį, geg. 29 d. Iš koplyčios 8:45 val. bus atlydėta į Visų Šventų parapijos bažnyčią, kurioje įvyks gedulingos pamaldos už velionės sielą. Po pamaldų bus nulydėta į Šv. Kazimiero kapines.

Nuoširdžiai kviečiame visus gimines, draugus ir pažįstamus dalyvauti šiose laidotuvėse.

Nuliūdę: Tėvai, Broliai, Sesuo, Dėdės, Dėdienės, Krikšto Tėvai ir jų šeimos.

Laidotuvių direktorius L. Bukauskas. Tel. PUllman 5-9661

STENGIAMASI IŠGELBĖTI SUŽEISTUOSIUS

Šv. Bernardo ligoninėje gydytojas leidžia kraujo plazmą vienam iš 50 sužeistųjų tramvajaus nelaimėje State St. prie 63 St. Kritiškai apdegė ir lietuvis tremtinys **Povilas Abelkis**, gyv. 10701 S. State St. (Acme)

Kolumbo Vyčiai Rengia Karnivalą

MARQUETTE PARK. — Kolumbo Vyčių kardinolo Mundelein kuopa (3024) rengia įdomų karnivalą, kuris jau prasidėjo vakar vakare ir tęsis dešimt dienų; baigsis birželio 4 d. vakare.

Karnivalas vyksta prie 67 St. ir Washtenaw Ave. Sekmadieniais ir Kapų Puošimo dienoje pradžia 3 val. p. p., kitomis dienomis — 7 v. v.

Stasys Raštutis, karnivalo komisijos pirmininkas, praneša, kad lankytojams skiriama daug gražių ir vertingų dovanų. Be to, bus įvairių akrobatinių numerių, kuriuos išpildys The Los Aeros.

Pelnas skiriamas namo fondui.

— **Red Cherry**

Naujos Kuopos Vakaras

GARY, Ind. — Prieš keletą mėnesių suorganizuota Lietuvos Vyčių 82-oji kuopa šį sekmadienį, gegužės 28 d., rengia pirmąjį vakarą, kuris įvyks Vytauto posto salėje, 15 Ave. ir Grant St. Programa susidės iš kalbų, kurias pasakys iš Chicagos atvykę vyčių veikėjai, o po to įvyks šokiai.

Prie kuopos suorganizuotas ir jaunamečių skyrius, kuris jau turi beisbolo komandą; ši komanda žais prieš 36-tos kuopos (Brighton Park) jaunamečių komandą L. Vyčių dienoje Vytauto parke liepos 4 d.

Kuopa šiuo metu turi apie 30 narių ir vykdo naujų narių vajų. Norintieji galės įsirašyti susirinkime, kuris įvyks birželio 18 d. 12 val. Šv. Kazimiero parapijos salėje.

— **V.**

SUSIRINKIMAI

BRIGHTON PARK. — Sekmadienį, gegužės 28 d., 1 val. p. p. parapijos salėje įvyks BALF-o skyriaus susirinkimas. Visi šioje apylinkėje gyveną lietuviai kviečiami dalyvauti. —**Valdyba**

MARQUETTE PARK. — BALF 5-to skyriaus susirinkimas vyks sekmadienį, gegužės 28 d., 2 val. p. p. parapijos salėje. Visi skyriaus nariai ir visi apylinkės lietuviai prašomi dalyvauti.

—**Valdyba**

Lietuvių Piliečių Darbininkų Pašalpos Klubo susirinkimas įvyks sekmadienį, gegužės 28 d., 1 val. p.p. Tremtinių Namuose, 2242 W. 23 Pl. Nariai-ės kviečiami atsilankyti.

—Sekr. **James R. Cherry**

Šiandien 7 v.v. kviečiamas **lietuvių mokytojų sekcijos**, veikiančios prie Lietuvių Tremtinių Draugijos, susirinkimas L. Vyčių salėje, 2451 W. 47 St.

Į susirinkimą kviečiami ir visi kiti mokytojai, gyveną Chicagoje ir norį sekcijai priklausyti.

—**Sekcijos Valdyba**

IEŠKOMI ASMENYS

Vladas Želvys, s. Prano, atvykęs į JAV prieš 30 metų, prašomas atsiliepti arba žinantieji apie jį pranešti šiuo adresu: Rapolas Valodkevičius (s. Prano ir Elenos Želvytės), 14 George St., Mattapan 26, Mass.

Kazys Paulauskas ieško Juozo Gintalo, 1934 metais Telšiuose baigusio amatų mokyklą, o 1935 metais atvykusio Amerikon ir apsigyvenusio Chicagoje.

Žinantieji ką apie minėtą asmenį prašomi pranešti: Kazys Paulauskas, Dadds Lane c/o Joseph Pew, Ardmore, Pa.

BUDRIKO PROGRAMA

Kas sekmadienį iš stoties WCFL (1000) nuo 5:30 val. po pietų girdime lietuvišką radijo programą su gražiomis dainomis bei orkestro muzika. Šį sekmadienį programoje dalyvauja baritonas Algirdas Brazis.

Šias programas leidžia didžiulė Juozo Budriko baldų krautuvė Chicagoje, 3241 S. Halsted St. —**P.**

CICERO IR BERWYN BARGENAI NESIVĖLUOKITE!

Cicero — 1808 S. 55th Ct. 5 kamb. mūr. namas, karštu vand. apšild. Pilnas sklepas. Įmūr. vonia. sklypas 30x125. 2 karų gar. Galima užimti Liepos 10 d., 1950. $13,200.

Berwyn — 1438 S. Wisconsin Ave. 5 kamb. mūr. bung. karštu vand. apšild. 2 karų gar. Galima užimti Liepos 1 d., 1950. $16,500.

Cicero — 2803 S. 49th Avenue. Krautuvė ir 2 butų. karš. vand. apšild. stokeriu. Naujas plumbingas. $12,600.

Berwyn — 1838 So. Elmwood Ave. 2 aukštų ir sklepas mūr. 6 ir 6 kamb. Taipgi 3 kamb. butas sklepe. Slypas 37½x125. Cab. virtuvė 1-me aukšte. ir skl. karš. vand. apšild. alyva. Naujas 'insul' stogas. Ven. blinds. "Storm ir screens". 2 karų mūr. gar.

Cicero — 4901 W. 28th Street. Kamp. 4 butų po 4 kamb. kiekvienas. "Asbestos shingled" "concrete blk." pamatas. Slepas ir viškos. $12,100.

Cicero — 2214 S. 61st Ave. 6 kamb. mūr. cottage. Virtuvės cab. Uždaryti porč., kašto vand. apšil. alyva. Holland furnace. Auto. karšto vand. šildytuvas. 2 karų gar.

Berwyn — 6926 W. 34th St. 10 kamb. stucco rezidencija. Sklypas 55x125. 2 karų stucco gar. karšto vand. apšild. alyva.

Cicero — 4929 W. 29th Place. Kamp. 7 kamb. "face brk." rezidencija, 1½ "baths". Ven. blinds. Sklypas 45x125 Stoker 2 metų senumo. Naujas stogas. 2 karų mūr. garadžius.

Cicero — Central Ave. (56th) 6 kamb. mūr. bung. Taipgi 1 kambarys viškose apšild. karštu vand. apšild. 2 karų gar. $13,200.

Berwyn — Ridgeland Ave. arti 26th St. Krautuvė ir 4 kamb. užpakalyj ½ sklepo. karštu vand. apšild. 3 kar. gar. Sklypas 28x125 $11,500.

Cicero — 5327 W. 35th Street. Kamp. 5 kamb. mūr. namas Georgian. Sklypas 30x130. 2 metų senumo. Apšild. $12,100.

Cicero — 1400 S. 57th Avenue. Kamp. 2 aukšt. ir sklep. mūrinė biznio nuosavybė. Krautuvė ir 3 kamb. užpak. 6 dideli kamb. antrame aukšte. ½ skl. Sklypas 60x137. 3 karų mūr. gar. "Storm ir screens" Auto. karšt. vand. šildytuvas. $22,00.

Berwyn-Clarence Ave. arti 19-os gt. 9 apt. po 4 kamb. kiekvienas. Yra sklepas, garo šiluma su stokeriu. Lotas 60x125. Ven. užlaidos 7 šaldytuvai

Cicero — 2212 S. 56th Ave. 2 aukštų ir sklepas, mūrinis biznio namas. Krautuvė ir 4 kamb. užpakaly. Tile virtuvė ir maudynė. Neseniai remontuotas, 4 kamb. antram aukšte. Sklepas po visu namu karšto vandens šiluma, 2 autom. mūr. garažas, $23,000.

Cicero — 29 St. Ciceroj grosernė ir mėsos krautuvė. $6600.

Berwyn-East Ave. Kampinė taverna ir namas, ½ sklepo, karštu vandeniu šildomas su stokeriu. $25,300.

Cicero — 5623 W. Cermak Rd. 2 aukštų su sklepu, mūrinis biznio namas. Labai didelė krautuvė dabar tuščia, karšto vandens šiluma.

Cicero — 1400-2-4 S. 51st Ave. 2 aukštų biznio namai; 4 krautuvės ir 3 butai. Garo šiluma aliejum. Lotas 75x125, 4 karų mūrinis garažas. Savininkas gyvena Michigan ir parduos už $28,600.

Berwyn — Taverna ir likerių krautuvė už $4200.

Cicero — 1909 S. 50th Ave. 3 aukštų su sklepu, mūrinis, 3 butai po 6 kamb. Tile maudynės, arches, virtuvėj įrengti kabinetai. Lotas 30x125. Garu šiluma, naujas stogas, 2 karų garažas.

Cicero — 5133-5-7-7½ W. 25th St. Mūrinis biznio namas. Taverna ir 7 kamb. užpakaly. Taipgi 3 priedinės krautuvės. Karšto vandens šiluma, ½ sklepo. Lotas 75x125. $33,000.

Cicero — 5413 W. 24th St. Mūrinis ir medinis 4 ir 4 kamb., garažas. $11,000.

Berwyn — 1640 S. Ridgeland Ave. 2 aukštų mūrinis su sklepu, 6 ir 6 kamb., įtaisytos maudynės ir krosnys. Karšto vandens šiluma ir automatinis vandens šildymas. Lotas 33x125. Įrengtos Ven. užlaidos ir dubeltavi langai su sieteliais. Naujas stogas, 2 karų garažas.

Cicero — 26th St. Mūrinis biznio namas su ice creame ir lengvų užkandžių bizniu. Karštu vandeniu šildomas. $26,000.

Cicero — 1901—1905½ South Cicero Ave. Kampinis biznio namas, 2 krautuvės ir 3 butai, 2 garažai.

Bet kuris iš dešimties mūsų prityrusių pardavėjų mielai parodys jums NEMOKAMAI namą ar biznį, kuriuos mes turime pardavimui. Jis patarnaus jums greitai, maloniai ir inteligentiškai.

Telefonuokite, rašykite ar aplankykite mūsų raštinę.

JOHN O. SYKORA
Realtor
2411 S. 52nd Ave., Cicero
Tel. BIshop 2-1613 arba
TOwnhall 3-2453
JUDRI ORGANIZACIJA

14,000 Misijonierių Darbuojasi Kinijoje

Vatikano laikraštis "Osserv. Romano" pažymi, kad Kinijoje yra 14,000 katalikų misijonierių, kaip užsieniečių, taip ir iš pačių kinų.

SKAITYKITE "DRAUGĄ"!

Išvyko Į Kanadą

Šiandie, vadovaujant prof. S. Kolupailai, Akademinio Skautų Sąjūdžio Chicagos sk. ekskursija (viso 37 asmenys) išvyko į Kanadą-Toronto, kur šį vakarą rengiamas didelis Toronto-Chicagos lietuvių skautų susiartinimo vakaras.

PLATINKITE "DRAUGĄ"!

• Uždarais Gantračiais • Be Diržų ar Grandinių. • Gaunami vaikščioti paskui ir važinėti modeliai. . . . . .
• SPECIALIAI ĮKANUOTI DĖL JŪSŲ SODO:
• Žydintieji Krūmai • Pavėsio medžiai
• Vaismedžiai ir Riešutų medžiai
• Evergreens.
• SPECIALIAI ĮKAINUOTA.

MARDON ACRES NURSERY
GORDON ZETHMAYR
Rt. 1—West Chicago—Tel. 8005-M-1
Grand Detour Rd. 1 3/4 mylios į vakarus nuo Gary Ave. (Wheaton Rd.)
1-mas namas į šiaurę nuo Rt. 64 (North Avenue.

Do it Faster and Easier with the

PAGE Garden Tractor

PRANESAME NAUJĄ VIETĄ
SURGEON'S ORTHOPEDIC SUPPLIES
2929 Lincoln Ave.
ankščiau buvo 2952 Lincoln Ave.
Pilnas pasirinkimas ortopedinių prietaisų. "Abdominal supporters" "Trusses", Elastinės kojinės, etc.
GAMINTOJAI IR PARDAVĖJAI
Atsilankykite į mūsų naują, modernią, gražią įstaigą
DABAR — Patogūs pasimieravimui kambarčiai vyrams bei moterims.
Telefonas LAkeview 5-0537
Įsteigta 1918
HUGO RAUCH, Savininkas
Atidaryta Pirmadienio ir Ketvirtadienio Vakarais.

A. A

MARCELĖ RAGAINIS

Gyveno 2840 W. Marquette Rd. Mirė geg. 25d., 1950, ryte, sulaukus pusamžio.

Gimė Lietuvoje.

Amerikoje išgyveno 37 metus

Paliliko dideliame nuliūdime dukte Bronislava Šemetulskienė, žentas Stanislovas, du anūkai: Leonardas ir Suzana. Švogeris Antanas Ragainis ir kiti giminės, draugai ir pažįstami.

Kūnas pašarvotas Lachawicz koplyčioje, 2314 W. 23rd Pl.

Laidotuvėse įvyks pirmadienį, geg. 29 d. Iš koplyčios 8:30 val. ryto bus atlydėta į Aušros Vartų parap. bažnyčią, kurioje įvyks gedulingos pamaldos už velionės sielą. Po pamaldų bus nulydėta į Šv. Kazimiero kapines.

Nuoširdžiai kviečiame visus gimines, draugus ir pažįstamus dalyvauti šiose laidotuvėse.

Nuliūdę: Duktė, Žentas, Anūkai ir Švogeris.

Laidotuvių direkt. Lachawicz ir Sūnus. Tel. VIrginia 7-6672.

A. A

JONAS P. KULBIS

Gyveno 7024 S. Artesian Ave. Mirė geg. 26 d. 1950, 3:30 val. ryte, sulaukęs 71 m. amžiaus. Gimė Lietuvoje. Kilo iš Panevėžio apskričio ir parapijos, Bajoriškių kaimo. Amerikoje išgyveno 44 metus.

Paliko dideliame nuliūdime 3 dukterys: Katrina, Mikulicz, žentas Juozapas; Adelė Januška, žentas Jonas; Bronislava Stanevich, žentas Adomas; 3 anūkus: Loretta, Ronald ir Lester. Du broliai: Petras ir Juozapas. Sesuo Marijona Petraitienė ir jos šeima. Brolienė Julijona Kulbienė ir šeima. Švogeris Karolis Preidis, švogerka Kazimiera ir jų šeima. Daug kitų giminių, draugų ir pažįstamų.

Priklausė prie Šv. Vardo Draugijos, Keistučio Pašelpos Klubo, Liet. Piliečių Darb. Pašelpinio Klubo.

Kūnas pašarvotas namuose 7024 S. Artesian Ave. Laidotuvės įvyks pirmadienį, geg. 29 d. Iš namų 8:30 val. ryto bus atlydėtas į Gimimo Panelės Švenč. parapijos bažnyčią, kurioje įvyks gedulingos pamaldos už velionies sielą. Po pamaldų bus nulydėtas į Šv. Kazimiero kapines.

Nuoširdžiai kviečiame visus gimines, draugus ir pažįstamus dalyvauti šiose laidotuvėse.

Nuliūdę: Dukterys, Zentai, Anūkai, Broliai, Sesuo, Brolienė, Švogeris ir jų šeimos.

Laidotuvių direktorius A. Petkus. Telefonas GRovehill 6-0142

MATYKITE VIDEOSET

RCA LEISTA, PATENTUOTA SROVĖ

19" VIDEOSET

SU

- Įmontuota viduje Antena
- Spalvų pritaikintojas dėl spalvotos TV priėmimo
- Milžiniška Juodo Paveikslo Lempa
- Vienų Metų Patarnavimo Apdraudimas su neapribuotu skaičium nemokamų patarnavimo šaukimų

Specialiai Įkainuota už . . . . . **$399.95** Priedas Taksai

Įskaitant Vienų Metų Apdraudos polisą.

Pilnas Išlaukinės Antenos Įrengimas

V.C.A. VS991-203 Kv. col.
LABAI POPULERUS MODELIS
Su naturalaus dydžio 19 colių paveikslu—didžiausias tiesioginio vaizdo paveikslas dabar! Kabinetas ar originalaus išplanavimo gražiai užbaigtas kieto, ar forniruoto mahogany ar šviesaus medžio.

DYKAI! Su kiekvienu VIDEO SETU JŪS PIRKSITE
MOKĖKIT KAIP JŪS ŽIŪRIT! VIDEOSET — 50c Į DIENĄ

V. C. A. ELEKTRINIS LAIKRODIS
Atskirai kainuoja $19.95

NEREIKIA ĮMOKETI — LENGVI ISMOKEJIMAI
Naudokite Mūsų 50c į Dieną Meter Planą

CHICAGO TELEVISION SALES CORPORATION

Stephen J. Kane
Prezidentas

Stanley C. Tranas
District Sales Mgr.

3562-64-66 ARCHER AVE.

(Į RYTUS NUO WESTERN AVENUE)

Telefonai FRontier 4-6996-7-8. Dėl skubaus Patarnavimo dėl TV Setų FRontier 4-7337 — Pašaukite mūsų Prityrusius TV Inžinierius Dėl Garantuoto patarnavimo — Įtaisymo — Apdraudimo.

ŠV. JUOZAPO PARAPIJOS PIKNIKAS

Sekmadienį, Gegužės (May) 28-tą d., 1950 m. — **Vytauto Darže, arti 115th ir So. Crawford Ave.**

Visus nuoširdžiai kviečia į šį pirmutinį šių metų mūsų pikniką. . . . . KUN. V. ČERNAUSKAS ir KOMITETAS.

× **Kun. Petro P. Činiko, MIC,** "The Marian" redaktoriaus vadovaujama maldininkų ekskursija į Romą šį rytą išvyko į New York, kur dar prisidės ekskursantai iš rytinių valstybių ir paruoštu lėktuvu išskris į Europą. Laimingos kelionės!

× **Prel. Jonas Balkūnas,** ALRKF dvasios vadas, (Mas peth, N. Y.) porai dienų buvo atvykęs į Chicagą dalyvauti NCRC suvažiavime, kuriame svarstyta tremtinių įkurdinimo reikalai. Ta pačia proga Prelatas dalyvavo ALRKF centro valdybos posėdy ir aplankė mūsų redakciją.

× **Dr. W. Eisino,** pirmininko Filatelistų Draugijos "Lietuva", Lietuvos oro paš to ženklų rinkinys, kurį jis išstatė Tarptautinėje parodoj Londone, Anglijoj, laimėjo vieną pirmųjų premijų. Sykiu plačiai išgarsintas ir Lietuvos vardas.

× **Helen Marie Stukas** iš West Pullman birželio 3 d. ištekės už James P. McElligott. Šliūbas bus ŠŠ. Petro ir Pauliaus lietuvių parapijos bažnyčioje, 10 val. ryto, o vestuvių puota salėj 11937 S. Michigan Ave. Jaunosios tėvai Juozas ir Marija Stukai yra nuolatiniai "Draugo" skaitytojai.

× **Polyna Stoska,** Metropolitan Opera artistė, bus viešnia solistė Bell Telephone radijo programoje gegužės 29 d. Dainuos Wagnerio "Dich, teure Halle" iš operos "Tannhauser"; Scot-Arr. Franko "Annie Laurie" ir "The Buckle" ir Bizeto "Agnus Dei". Programa bus transliuojama tarpe 9 ir 9:30 PM. EST ir tarpe 12:00 ir 12:30 AM, EST.

× **"Ponia Pipsė ir panelė Tipsė"** Sekminių dieną, gegužės 28, atvažiuoja į North Side ir pasirodys lietuviams Šv. Mykolo parapijos salės sienoje. Be to, bus atvaidinta ir kita komedija "Teisingas". Po vaidinimo griežiant geram orkestrui bus šokiai. Vakarą rengia Federacijos 23-čias skyrius. Programa prasidės 6 val.

× **Veda tremtiniai.** Netolimoje ateityje Šv. Jurgio par. bažnyčioje įvyks vestuvės net trijų tremtinių porų: Antano Astrausko ir Salomėjos Šipailaitės gegužės 27 d. 4 val. pp., Alberto Adomėno ir Elenos Giedraitytės geg. 28 d. 4 val. pp., Broniaus Čekausko ir Marijos Genvtės birželio 17 d. 5 val. popiet.

× **Sporto, meno ir įvairumų diena** Chicagoj bus birželio 10 d., Vytauto parke. Senieji Chicagos lietuviai ir atvykę iš tremties prašomi nepamiršti atvažiuoti į tą pikniką.

IŠ ARTI IR TOLI

A. J. VALSTYBĖSE

— **Literatūros Konkurso Komisija** skaito kūrinius šių slapyvardžiais pasirašiusių autorių: Audris, Skeveldra, Nr. 23. "B", Pinija, Putelė, Jabraiža.

— **Daugiau kaip penkis šimtus** bendradarbių, korespondentų ir informatorių šiuo metu "Draugas" yra su būręs. Jų turi visose pasaulio šalyse, kur tik lietuviai gyvena.

— **F. Sabonio postas,** Amerikos Legijono, Hartforde ruošias paradui mieste gegužės 30 d. Po parado įvyksta tam tikros kariškos ceremonijos, kurioms vadovauti šiemet postas yra pakvietęs lietuvį kun. F. Prans kų.

— **L. Vyčių 7-ji kuopa** Waterbury ,Conn., buvo suruošus vadinamą "minstrel show". Programą reikėjo kitą savaitę pakartoti, nes daugelis negalėjo pirmame vakare pamatyti.

— **Kun. J. Budzeika,** dirbęs Uchte ir Diepholze lietuvių stovyklose, anglų zonoje, Vokietijoj, š. m. gegužės 14 d. atvykęs į A. J. Valstybes priimtas Grand Rapids vyskupijon ir paskirtas į Irons, Mich., kur klebonauja lietuvis kun. Bernotas.

— **Pittsburgho lietuviai** ruošias minėti birželio 15 dieną, Lietuvos užgrobimą. Iškilmės prasidės mišiomis Dangun Žengimo parapijos bažnyčioj. Iškilmingas aktas bus Sūnų Lietuvos klubo salėj. Minėjimui iniciatyvą ima Tremtinių draugija.

— **Dariaus ir Girėno** paminklo statymo Brooklyne, N. Y., reikalu gegužės 21 d. buvo suruoštos prakalbos, kuriose aiškinta vietos paminklui klausimas, paminklo išvaizda ir New York miesto leidimas jam statyti.

— **Antanas Orintas,** tremtinys, mirė Brocktone, Mass., gegužės 14 d., sulaukęs 94 metų. Jis atvyko į šį krašto praėjusiais metais birželio pabaigoje lėktuvu. Vėlionis paliko Amerikoje du sūnus, kurių vienas — tremtinys, o kitas — senas ateivis. Pastarasis buvo tiek paraudonavęs, kad nenorėjo priimti savo senelio tėvo, kai šis atvyko. Bet laidotuvėse riedėjo ir jam ašaros.

—**Pavasario koncertas,** tremtinių komiteto suruoštas, Brocktone įvyko gegužės 20 d. Programoje dalyvavo Vilniaus operos solistas Stasys Liepas, šv. Petro parapijos So. Bostone choras, vadovaujamas kompozitoriaus Jeronimo Kačinsko, tautinių šokių grupė, vad. Reginos Špakevičiūtės, ir rašytojas — humoristas Antanas Gustaitis. Tai jau antras šiais metais tremtinių koncertas Brocktone. Pirmasis įvyko sausio 8 d. Abu koncertai praėjo dideliu pasisekimu.

Katalikų kunigas meldžiasi prie liekanų 33 žmonių, sudegusių susidūrus tramvajui su gazolino sunkvežimiu. Kai kurių žuvusiųjų lavonai taip sudegė, kad negalima jų nė atpažinti. Iš karto tik 10 buvo atpažinta. Žuvusiųjų tarpe yra lietuvaitė **Marija Jankauskytė**, 23 metų, gyv. 10117 S. State St. (Acme)

KANADOJ

— **Britai dar įsileis 2000. tremtinių.** IRO prašoma D. Britanija sutiko įsileisti 2000 tremtinių, esančių Vokietijoje, kuriems D. Britanijoj gyveną giminės, draugai ar pažįstami sutiks garantuoti butą ir išlaikymą. Pirmoj eilėj leidimus įvažiuoti galės gauti tie asmenys, kurie turi gimines šiame krašte, kurie sutiks garantuoti jiems butą ir išlaikymą. Vėliau bus duodami leidimai kitų kategorijų asmenims, bet ne daugiau kaip ligi 2000 skaičiaus. Jokio galimumo nėra gauti įvažiavimo leidimą tokiems asmenims, kuriuos reikėtų čia atvežus gydyti ligoninėje. Netrukus bus paskelbtos taisyklės, pagal kurias paskiri asmenys ar organizacijos galės atsikviesti gimines, draugus ir pažįstamus.

— **Kviečiami** ir **lietuviai.** Birželio 28 d., liepos 18 d. Valijos Jaunimo Lyga ruošia tarptautinį jaunimo sąkrydį Valijoj, netoli Borh'o miesto. Asmenys 18-30 m. amžiaus, norį įdomiai praleisti atostogas ir atstovauti lietuvius, prašomi apie tai pareikšti DBLS-gos Centro Valdybai ligi gegužės 25 d. ir nurodyti pasirinktą dalyvauti laiką. Negalintiems žmonėms užsimokėti už pragyvenimą bus parūpintas pragyvenimas nemokamai. Kelionės išlaidas turės patys dalyviai užsimokėti. Lietuviams rezervuotos keturios vietos. Pakaitomis gali dalyvauti 8 žmonės. Pageidaujama, kad dalyviai galėtų susikalbėti angliškai.

— **Tautodailės mėgėjų** Manchesterio apylinkėje paroda įvyko Manchesterio lietuvių klube balandžio 30 d. Parodą aplankė daug lietuvių ir anglų.

— **E. J. Harrison**, Lietuvos bičiulio, buvusio britų konsulo Kaune ir Vilniuje parašytos brošiūros "Lithuania's Fight for Freedom" pasitaiko rasti angliškose bibliotekose.

TOLIMESNĖ TREMTINIAMS PAGALBA

Geg. 25 d. National Catolic Resettlement Council posėdžiavo Chicagoje, Knickerbocker viešbutyje. Dalyvavo apie 70 atstovų iš įvairių tautybių ir vyskupijų. Lietuvius atstovavo ponia N. Gugienė, BALF-o Centro sekretorė, ir prel. Jonas Balkūnas, Kat. Fed. Imigracijos komisijos narys.

NCRC įvežė ligi šiol 52,000 tremtinių ir tikimasi naujų įstatymu atvežti dar 100,000.

Naujame DP įstatyme išryškėja šie paragrafai:

1. Baltiečių 40 nuošimtis ir žemdirbių 30 nuošimtis apleidžiami.

2. Tremtiniai turės pasirašyti afideivitą, kad išbūsią žadėtame darbe nustatytą laiką.

3. Sponsoriai galės būti tik Amerikos piliečiai. Ligi šiol nepiliečių pasiųsti kvietimai bus išpildomi NCWC garantija.

4. Užstatai, kurių kartais reikalauja ligoniams, senesniems, našlėms ir pan. bus daromi žygiai pašalinti.

5. Imigracijos užtikrinimai, kurių IRO dabar reikalauja iš tremtinių prieš birž. 30 d. š. m. bus panaikinti.

6. Nėra dar užtikrinta ar vyriausybė duos kelionpinigus naujame įstatyme.

7. Prie vokiečių grupės galės vykti ir mūsiškiai iš Prūsų Lietuvos ir klaipėdiečiai. Repatriantai taipgi įsiteisins. Jų atvežimas nusitęs ligi birž. 30 d. 1952 m.

8. Kiek komplikuotas yra tautinių kvotų klausimas. Nauju įstatymu galės įvažiuoti kvotoje iš Anglijos, Belgijos, Prancūzijos ir k.

9. Našlaičių atvežimas praplėstas.

10. Į labdarių įstaigas 1334 pabėgėlių, senelių bus atvežta. Palengvins sponsoriams šitokių atvežimą, jei užtikrins užlaikymą ligi gyvos galvos.

11. Profesijonalų aprūpinimui darbu bus sutvertas mišrus non-sectarium komitetas, kad kraštui panaudotų jų darbingumą.

12. Amerikos vyriausybė dėsis prie tarptautinės konferencijos išaiškinti, planuoti ir apmokėti likusių tremtinių perkėlimą į kitus pasaulio kraštus.

Dėl šių ir panašių klausimų reikia kreiptis į BALF-o centrą. Lietuvių tremtinių jau įvažiavo per 18,700, tikimasi kitus 7,000 išgelbėti naujuoju įstatymu. Latvių jau atvažiavo irgi tiek ir jų kiekis yra dar tiek išgelbėti. Lenkų atvyko tik per 17,000, o ukrainų virš 32,000. Lietuvių senelių, liguistų ir nedarbingų galėtų mažas skaičius atvykti tik artimai dirbant su NCRC. Kunigų įvažiavo 110. Dar laukiama 40.

—Prel. J. Balkūnas

Įvairenybės

40,500,000 Siuntinių Į Vokietiją

JAV karinės administracijos žiniomis, nuo birželio 1, 1946 m., iki gegužės 1 d., š. m., iš Amer. J. Valstybių į Vokietiją (visas keturias zonas) pasiųsta 40,500,000 maisto ir kitokių siuntinių. Bendru apskaičiavimu, tie siuntiniai siuntėjams kainavę 340 milijonų dolerių.

Nepaprastas Vaikas

Bobby Gordon, 11 metų amžiaus, iš Cleveland, O., priimtas į Western Reserve universiteto chemijos fakultetą. Vaikas nepaprastų gabumų rodo chemijos srityj.

Be universiteto, jis privalo taip pat lankyti ir pradžios mokyklą, kurioj yra šeštame skyriuje.

Illinois valstybės vėliava legislaturos įstatymu autorizuota 1915 metais, veik po šimto metų nuo priėmimo į valstybių uniją.

GATVĖKARIO — SUNKVEŽIMIO SUSIDŪRIME ŽUVO 33 ASMENYS

Apdegusių Ir Sužeistų Skaičius Siekia Virš 50

Chicagos gatvėkariais susisiekimo istorijoj šiurpiausia nelaimė įvyko praeito ketvirtadienio vakare, kuomet buvo pats darbininkų grįžimas namo iš darbo. State St. gatvėkaris, sakoma leidžiamas greičiau, kaip paprastai, prie 62nd St. smogė į sunkvežimį, gabenusį 8,000 galionų gazolino. Ištiko pragariškas sprogimas. Ištiškęs į visas puses gazolinas momentaliai užsidegė. Ugnis apėmė ne tik sunkvežimį, pilną keleivių gatvėkarį, bet paskui važiavusius automobilius ir virą eilę gretimųjų namų.

Keleiviai Užsigrūdo Prie Durų

Užsidegus gatvėkariui, visi keleiviai puolė prie didžių jų durų, kurių dėl užsigrūdimo nei motormenas, nei konduktorius nepajėgė atidaryti elektriniu mechanizmu. Greit ugnis sugadino ir patį mechanizmą. Degančiais drabužiais, klykdami pagalbos žmonės plikomis rankomis daužė gatvėkario langus ir pro juos virto lauk.

Šiurpus Vaizdas

Kai subėgę ugniagesiai užgesino ugnį, išlaužus gatvėkario duris pasirodė baisus vaizdas: kruvos lavonų buvo suvirtę vienas ant kito. Dauguma rodė kiek gyvybės, tačiau vežami į ligoninę mirė

Apdegusiųjų ir sužeistųjų daugiausiai nugabenta į artimiausią šv. Bernardo ligoninę, kurios viršininkė sesuo Mary Immaculata iššaukė visą gydytojų, internų ir slaugių personalą pirmajai pagalbai. Iššaukta greit atvyko ir Raud. Kryžiaus pagalba. Nelaimės vieton taip greit atvyko du katalikų kunigai mirštantiems teikti paskutinius sakramentus.

Nelaimės vieton atvykęs meras Kennelly pareiškė, kad tai liūdniausia naktis Chicagoj. Panašios nelaimės ji dar neturėjo.

Ar Iš Lietuvių Kas Nukentėjo?

Iki vakar ryto dar nebuvo paskelbtos visos žuvusiųjų pavardės ir dėl to nežinia, ar jų tarpe randasi lietuvių. Bet tarp apdegusiųjų randasi vienas lietuvis **Povilas Abelkis,** 44 metų amžiaus, gyv. 10701 State St. Roselande. Jis guli šv. Bernardo ligoninėj ir labai kritiškoj padėty. P. Abelkis yra "Draugo" skaitytojas.

Tarp žuvusiųjų randasi ir gatvėkario motormenas Paul Manning, 2917 Berwyn Ave., ir sunkvežimio šoferis Mel Wilson, 2500 Indianapolis Blvd., Whiting, Ind. Gatvėkario konduktorius Wm. Lidell, 1920 Foster Ave. išsigelbėjo išlisdamas pro langą.

Vakar popiet jau paskelbta ir kai kurių žuvusių pavardės. Jų tarpe randame ir vieną lietuvę Miss. Martha Mary Jankauskis, 23 m., gyv. 10117 S. State St.

CHICAGOJ IR APYLINKĖSE

Rinkliava Labdarybei

Ateinantį sekmadienį Chicagos arkidiecezijos bažnyčiose bus rinkliava arkidiecezijos labdarybei, kuri duoda pašalpos net 48-ioms vaikų ir senelių prieglaudoms bei kitokioms labdaros įstaigoms.

Arkidiecezijos labdarybės įstaigos pernai turėjo išlaidų $3,741,210.00. Gautomis aukomis iš parapijų, iš įvairių kitų šaltinių ir pačių įstaigų pajamomis tos lėšos anaiptol nepadengtos ir fiskaliniai metai baigti su $3,854.58 deficito.

Arkidiecezijos ganytojas kard. S. A. Stritch ragina visus tikinčiuosius gausiai paremti labdarybės rinkliavą.

Nereikia Nusigąsti

Edwin Felt, Illinois valstybės naujokų kariuomenėn ėmimo direktorius, praneša, kad šiuo metu jauniems vyrams Cook apskrityje yra siunčiami blankai (draft questionnaires), tačiau jos nieko neturi bendra su šaukimu į kariuomenę. Tas daroma tam, kad patikrinus jaunų vyrų registraciją.

Kiek Išvažiuos, Tiek Pat Ir Atvažiuos

Spėjama, kad šį savaitgalį ir gegužės 30 nedarbo dienos proga virš pusė milijono Chicagos gyventojų išvažiuos į provincijas ir kitas valstybes. Taip pat spėjama, kad toks skaičius žmonių iš provincijos miestelių atvažiuos į Chicago įdomybių pamatyti. Iš to galima įsivaizduoti, koks susigrūdimas automobilių bus ant visų kelių-kelelių, ypatingai šeštadienį ir gegužės 30 d.

Chicagos Automobilių Klubas įspėja visus automobilių vairuotojus, kad išsirengę į kelionę visur, taip sakant, vartotų protą. Tuomet bus tikri, kad neatsiduris kurioj nors ligoninėj arba lavoninėj.

Susilaikyta Nuo Pirkimo Matavimo Įrankių

Mėras Kennelly įsakė pirkimo agentui susilaikyti nuo pirkimo matavimo įrankių (meters) mokesčiams rinkti už pastatytus automobilius tam tikrose vietose. 15,000 tokių įrankių miestui būtų kainavę vienas milijona dolerių.