Šeštadienis, lapkr. 4, 1950 | ANTROJI DALIS Nr. 256 (Nr. 59)

DRAUGAS

PART TWO Nr. 256 (Nr. 59) | Saturday, Nov. 4, 1950

MOKSLAS ✱ MENAS LITERATŪRA

Patriotinis Motyvas J. Aisčio Tremties Lyrikoj

MEDARDAS BAVARSKAS

Idealas Ir Kūryba

Tėvynės meilė yra vienas iš kilnesių žmogaus jausmų. Juo ji gilesnė ir didesnė, tuo pats žmogus vertesnis. Šis jausmas įvilktas į tinkamą poetinę formą duoda didelės vertės kūrinį. Kaip pavyzdį galima paminėti A. Mickevičiaus "Poną Tadą". Šis kūrinys buvo parašytas tremtyje, nes, jo paties žodžiais "tas tik supras, kad tu jam sveikatą atstoji, kas tavęs jau neteko". Kitais žodžiais, meilė labiausiai juntama tada, kada jos objektas yra nepasiektas, ne tikrovėje, o ilgesy, lyg idealas.

Menkos Dvasios Pasitenkina Ranka Pasiekiamu

Juo aukštesnis idealas, tuo didesnio talento reikia to idealo troškimą apipavidalinti. Neišsipildantieji troškimai degina tik didelės dvasios žmones. Menkos dvasios jų nepergyvena: jos pasitenkina ranka pasiekiamu. Gal dėl to, pav., religinės temos imamos skeptiškai. Tiesa, jų daug religiniuose žurnaluose, bet meninė jų vertė dažnai būna neaukšta. O tačiau didžiausi pasaulio genijai yra kaip tik tie, kurie degė nenumaldomu Dievo troškuliu: Dostojevskis, Goethe, arba Rainer Maria Rilke. Nejausdamas idealo troškulio ir vis dėlto tą temą rinkdamasis autorius visuomet lieka nenuoširdus, o kūrinys nevertingas. Tą patį galime pasakyti ir apie tėvynės meilę.

Aisčio. Kūryba

Nedaug yra lietuvių poetų, kurie rašė patriotinėmis temomis taip, kad apie juos būtų verta kalbėti. Vienas didžiausių pomaironinės kartos poetų, sugebėjęs eilėraštyje įforminti tikrąją tėvynės meilę ir ilgesį yra Jonas Aistis. Bene geriausi jo patriotiniai eilėraščiai yra parašyti tremties gyvenimo metu. Tačiau ne visi.

Norėčiau čia ištisai pacituoti vieną J. Aisčio eilėraštį "Platanai":

Jau vėl liūdnai šlamėdami platanai
Prie mano lango ims nusilapos...
Ir nerimas jau širdį vėl kutena,
Kad metų metai nuslenka taipos,

Nunuoginę, nudraskę buitį maną,
Lyg ant kokios kerštingos pašaipos,
Kad nei svajonių, kur dar rusena,
Neliktų nė mažiausios nuotrupos...

Tai reiškia — vėl anapus gatvės, /lange
Matysiu moterį ir truputį pa- /dangės
Numėlusios, lyg žydintys linai...
Tai vėl širdis, nutolus nuo gim- /tinės
Virpės, tarytum lapas paskutinis
Už mano lango, uždaryto aklinai...

Grenoblis, 1941.X.12

("Be tėvynės brangios", 1942)

Pirmu žvilgsniu mums net neatrodo, kad čia būtų patriotinė tema. Platanai — nelietuviškas augalas. Lyg asmeninis koks poeto pergyvenimas, ar įspūdis. Visame eilėraštyje apie tėvynę kalbama tik keliais žodžiais: "tai vėl širdis, nutolus nuo gimtinės, virpės..." Tas pat ir eilėraštyje "Kelionė". Tačiau tiedu eilėraščiai, lyg deimantai šviečia J. Aisčio tremties lyrikoje ir, gal nesuklysiu tvirtindamas, kad jie pagimdyti tikrojo tėvynės ilgesio. Dar panašus "Vėlinės". Visi tie eilėraščiai atrodo, lyg asmeniški poeto išgyvenimai ir nuotaikos, neturi nieko bendro su patriotine tema, bet išmetus iš jų tą, lyg nežymiai prasikišantį patriotinį motyvą, atrodo, netektų beveik visos savo vertės. Išimtis yra tik geras eilėraštis "Be tėvynės brangios", kuriame aiškus patriotinis motyvas.

Ne visur poetui pavyko savo nemeluotą tėvynės meilę ir ilgesį įvilkti į didelės meninės vertės kūrinių formą. Pacituosiu keletą ištraukų:

Ant tavo žygių kris prakeikimas—
Mūs nepavergsi, šlykštus burlio- /ke, —
Atėmei laisvę, bet jos troškimo
Atimti lietuviui tu dar nemoki...
(Tave, lietuvi, op. cit.)

Tad lietuvi, kur bebūtum,
Kas bebūtum, privalai ją gint.
(O, lietuvi, op. cit.)

Pažiūrėkit, mieli broliai, į trem- /tinių
Eisenas per tundras ir stepes —
(Pažiūrėkit, op. cit.)

Čia jau kitoks vaizdas. Nė vienas skaitytojas nepagalvos, kad asmeniniai poeto išgyvenimai. Aiškios patriotinės temos. Tačiau meninės vertės atžvilgiu pirmieji yra nepalyginami su antraisiais.

Tėvynės Meilės Lyrika

Pirmuose tiesiai apie tėvynės meilę beveik nė neužsimenama. Ta meilė pasyvi, kenčianti, nešaukianti apie save ir nekovojanti, tačiau jaučiama iš kiekvieno žodžio. Antruose — ji lyg aktyvesnė, kovinga, bet vistiek tie eilėraščiai yra šaltesni.

J. Aisčio pirmieji cituoti eilėraščiai yra subjektyvūs, juose nekalbama apie meilę, kaip objektą, ta meilė nesuvisuomeninama, nepritaikoma visų nuotaikai, o palieka tik subjektuvus poeto išgyvenimas, jam vienam galiojantis. Tačiau tuo pačiu tas išgyvenimas yra neišmatuojamo gilumo ir didumo ir apvilktas poetine forma palieka dideliu meniniu kūriniu. Jis negali būti visiems lygiai prieinamas ir visų pergyvenamas, kaip ir visi didieji meno kūriniai.

Antrieji gi eilėraščiai pritaikomi visiems, suvisuotinami, subendrinami, jie yra visų to laiko išgyvenimai, visų suprantami ir visiems pritaikomi. Bet kadangi jie tinka vienam kuriam laikui, jie ir miršta kartu su laiku, neiškyla virš laiko ir nepalieka spindėti paties J. Aisčio žodžiais "ik pačios paskutinės laikų pabaigos". O tačiau A. Mickevičiaus "Krymo sonetai" ir "Ponas Tadas" yra aktualūs ir vertingi visiems laikams. Antruosiuose poetas neišsako savęs viso, o tiktai tą mažą dalį, kuri yra bendra visiems. Tuo būdu tie kūriniai, jei taip būtų galima išsireikšti, beeidami platumon, nustoja ir gilumo ir didumo ir poeto savitumo. O nė vienas tikras meno kūrinys negali savyje išreikšti visų dvasios, ta prasme, kad jis tiktų visiems ir kad visi jį išgyventų, kaip savo dalį. Be to lyrika jau savaime yra subjektyvi. Jei objektyvi, jau ne lyrika.

A. TYRUOLIS

ROŽYTĖ

Kai rudenio lietingą, šiurpią dieną
Nebetikiu, kad dar žydėt galėtų rožės
(Taip vasara išlepino ne vieną,
Ir tikim, kad tik vasarą jos gožia),

Randu ją žydinčią, kai švino dangūs
Lyg stebis, kaip ji rodytis išdrįso.
Lietaus lašai dar sidabru joj senka;
Balti lapeliai tartum snaigės tviska.

Mažoji drauge astrų, orchidėjų,
Kurios nakčia budės jau su vaškinėm žvakėm,
Šią liūdną valandą dar susitikt turėjom
Abu mes vasaros ir saulės nebetekę.

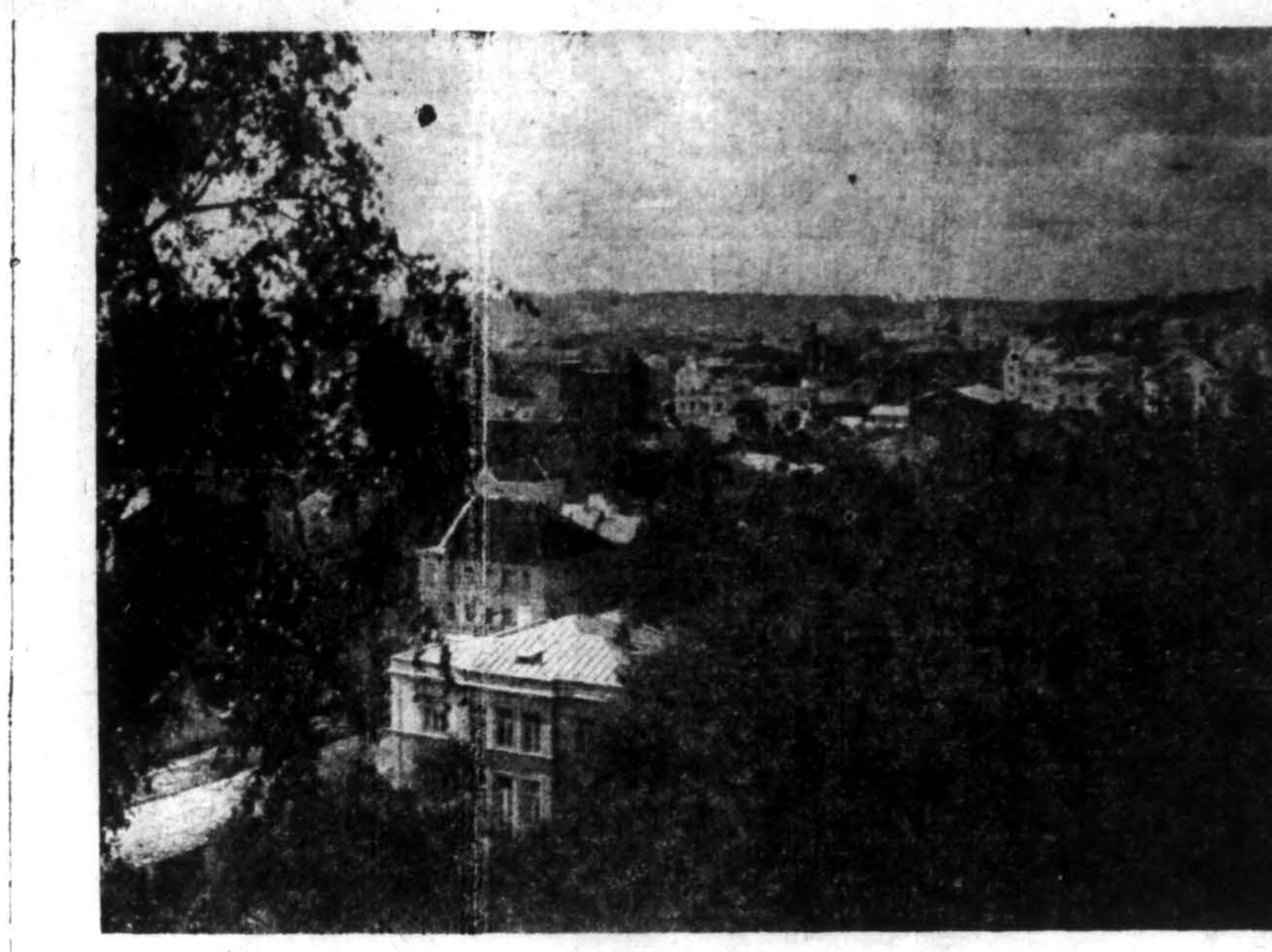

Kauuno Vaizdas

Studija Apie Senovės Lietuvą

Dr. V. Gidziūnas, O.F.M. parašė gausiai dokumentuotą studiją apie pranciškonų misijas Lietuvoje XIII ir XIV šimtmety. Atspausta atskiru leidiniu iš žurnalo "Archivum Franciscanum Historicum". Veikalo antraštė "De missionibus fratrum minorum in Lituania", išleido Šv. Bonaventūro Kolegija Florencijoje, 1950 m., pusl. 30, lotynų kalba.

Šią studiją autorius paruošė labai rūpestingai. Nurodyti šaltiniai beveik kiekvieno sakinio. Panaudota literatūra lotynų, lietuvių, vokiečių, italų, prancūzų, anglų, lenkų kalbomis.

Pranciškonai savo misijų darbą Lietuvoje pradėjo gana anksti. Jau 1257 metais popiežius kryžuočius ekskomunikavo už skriaudas lietuviams ir tą sprendimą paskelbti pavedė dominikonams ir pranciškonams.

Vytenis Lietuvoje, Naugardukyje, pranciškonams bažnyčią pastatė, kurią vėliau kryžočiai sudegino. Kryžočiai buvo gana gruoboniškas, vokiečių politiką vykdęs vienetas.

Šis veikalas įdomus, konspektyviai duoda apsčiai medžiagos.

Dailininkas Laimėjo $2,000

Pittsburghe įvyko tarptautinė tapybos paroda. Buvo išstatyta 360 piešinių vienuolikos tautų dailininkų. Pirmąją premiją laimėjo prancūzų dailininkas Jacques Villon už savo dramatišką, pusiau abstraktišką kūrinį—Kūlėjas. Antrą premiją — tūkstantį dolerių—gavo New Yorko dailininkas Lyonel Feininger už piešinį "Namai prie upės". Trečią premiją laimėjo taipgi New Yorko dailininkė Priscilla Ruberts už savo autoportretą.

Naujas Enciklopedijos Tomas

Plačiai žinomos Katalikų Enciklopedijos (anglų kalba) papildomas tomas jau išėjo iš spaudos. Išleido Gilmary leidykla.

Laisvės Paminklas Kauune

Visiems prieinamuose objektyviuose patriotinės temos eilėraščiuose mes neturėsime galimybės patikrinti, ar kūrėjo intencija yra tikra, nesumeluoja, kadangi ten nebus kalbančiojo širdies... Gali būti, kad ten bus tik šablonas, mada, populiarumo vaikymasis.

Todėl atrodo, kad kritika neturėtų vieną ar kitą tematiką laikyti švelninančia aplinkybe meno kūriniui.

Sovietų Įstatymai Apie Religiją

New Yorke išėjo iš spaudos H. M. Waddams studija "Communism and the churches", 102 pusl., kaina $1,25. Joje surinkti raudonųjų išleistieji nuostatai, liečią Bažnyčią ir religiją Rusijoje, Albanijoje, Bulgarijoje, Čekoslovakijoje, Vengrijoje, Rumunijoje ir Jugoslavijoje.

Prof. V. Bacevičiaus Koncertai

Gabus lietuvis Vytautas Bacevičius ruošiasi naujam koncertui, kuris įvyks Carnegie Hall, New Yorke, kovo 11 d. Tai jau bus prof. Bacevičiaus penktas rečitalis toje muzikos šventovėje.

Taipgi pradeda trečią sezoną "Bacevičiaus Muzikos Klubas", lapkričio 4 d. 8 val. v., Barbizon Plaza Salon De Musique, suruošdamas muzikalinę programą. Joje dalyvaus violenčelistas L. Mannucci, pianistas Mrozinskas, sopranas Th. Matesky, pianistė Anita de Hars ir mūsų pianistas Vytautas Bacevičius.

Kompozitorius ir pianistas Bacevičius yra koncertavęs Vakarų Europoje, Pietų Amerikoje ir J. A. V-se. Muzikos kritikai aukštai įvertino jo talentą ir kompozitoriaus gabumus.

Prof. V. Bacevičius yra ne tik gabus muzikas, bet sugeba ir gerai plunksną vartoti. Žurnalistinį darbą jau dirbą 26 metus. Per tą laiką parašęs daugiau kaip du tūkstančius straipsnių muzikos, estetikos, filosofijos ir kitomis temomis, taipgi disertaciją apie dvasinį paveldėjimą. Per 13 metų Lietuvoje buvo koncertų ir operos kritiku. Kaune buvo įsteigęs iliustruotą žurnalą "Muzika ir teatras", savo paskaitų kursą Kauno Valst. Konservatorijoje — Estetikos Konspektas" — buvo išleidęs atskiru leidiniu. Filosofinius ir lituanistikos mokslus yra studijavęs Kauno universitete ir baigęs filosofiją Paryžiaus Sorbonoje.

Psichiatrų Kongresas

Paryžiuje pasibaigė tarptautinis kongresas, kuriame dalyvavo 1,800 delegatų iš 47 kraštų. Mokslininkų tarpe iškilo kai kurių nuomonių skirtumų. Be kitų dalykų stipriai kritikuota pažiūra, kuri žmogaus vidaus gyvenimą perdaug suveda į seksualinį momentą.

"Telefonuos" Į Mėnulį

Britai 1951 m. rengia didelę parodą, kurioje bus ir viena įdomybė — lankytojai galės nemokamai paleisti signalus būtybėms, jei jos būtų Mėnulyje. Ant betono pamatų bus pastatyta 365 pėdų platumo bokštas su aliuminijaus stogu. Paspausdami mygtuką lankytojai galės paleisti radijo signalą į Mėnulį, kurs yra už 477,720 mylių. Per dvi su puse sekundės signalas, atsidaužęs į Mėnulį, sugrįš vėl į siuntimo vietą. Jis bus specialiu įtaisu panašiu į televizijos aparatą, sustiprinamas ir siuntėjo jaučiamas.

Pastangos išgelbėti kitų sielas yra tikriausia priemonė savąją sielą išganyti.

—*Kard. Faulhaberis*

Balzakas Mirė Prieš 100 Metų (1799-1850)

BR. ŠA TEIKA

Šiais metais sueina šimtmetinė H. Balzako mirties sukaktis. Tai prancūzų rašytojas, realizmo ir natūralizmo kūrėjas, romanų rašytojas. Gilus, kūrybiškas ir nepaprasto produktingumo. Tai darbo pelė. Milžiniška jėga. Aštriai jungė aplinkos pažinimą su švelnia sielos analyze ir turtingiausia fantazija.

Labai mėgo juodą pupelių kavą, keldavo vidurnaktį ir dirbdavo iki 5 val. ryto.

Manoma, kad perdidelis kavos vartojimas pagreitino jo gyvenimo pabaigą. Jo romanų ciklas "Žmogiškoji Komedija" (berods apie 41 tomą) lyg veidrodyje atmuša to laiko visuomenės gyvenimą. Žymiausi iš jo romanai yra 30 metų moteris, Tėvas Goriot, Eugenija Grande.

Balzakas net 17 kartų taisydavo veikalą, pakol išleisdavo į viešumą.

Vaizduoja visuomenės aistras: šykštumą, išdidumą, garbėtrošką meilę, kurios užnuodija ir užmuša žmoguje žmoniškumą. Žmoguje pasilieka tik pašėlęs instinktas. Balzakas didelis moterų psichologas.

MEILĖ – ŽYDINTI ŠIRDIS

ADV. V. J. BUDRIKAS

Meilė yra gyvenimas.

Gyvenimo žibintas liepsnoja Meilės aliejum.

Meilės augalas turi būti laistomas ašaromis ir prižiūrimas bei kultyvuojamas rūpesčiu.

Meilės takas veda į Šviesybę.

Kada meilė užges, dangus ir žemė pranyks.

Meilės mokslas yra širdies filosofija.

Kiekvienas žmogus tampa poetas, kai meilė jį paliečia.

Meilė yra tobula muzikos ir harmonijos styga.

Siela iliuminuojasi Meilės pamokomis.

Meilė turi amžiną atmintį.

Meilė yra dviejų jėgų suderinimas ir patobulinimas.

Meilė — žydinti širdis.

Gyventi dievišką gyvenimą — tai pažinti Kristaus meilę, kuri prašoka visą supratimą, — Meilę, kuri yra Dievo Gyvenimas ir Angelų Šviesybė.

Meilė, kuri priklauso nuo bet kokio daikto, liaujasi būti meile, kai tas daiktas dingsta. Tačiau meilė, kuri nei nuo ko nepriklauso, gyvena amžinai.

Tikroji Meilė padaro galviją žmogumi; o mylįs žmogus tampa dievu.

Meilės ašaros yra malda.

Neparuošė Lietuvos Istorijos

Kaip žinome, bolševikai įvairiais būdais stengiasi klastoti visų kraštų istoriją. Nemiela jiems ir dabartinė Lietuvos istorija, ypač dėlto, kad lietuvių tauta beveik per visą savo istorinį gyvenimą kovojo su amžinuoju savo priešu — Maskva. Visa tai netinka dabar, kada Maskva ir "didžioji rusų tauta" laikoma Lietuvos "išgelbėtoja". Netinka ir Lietuvos istorijos vadovėliai, nes jie parašyti moksliškai, objektyviai ir neslepia melo. Tačiau, kad ir kaip stengiasi, per 6 metus bolševikai nesugebėjo paruošti Lietuvos istorijos. Maskoliai šiame reikale nedaug teišmano, o iš lietuvių tarpo, rodosi, iki šiol nesusirado nei vienas vyras, kuris bandytų klastoti Lietuvos Istoriją, taikindamas ją pagal Maskvos užgaidas.

A. Knyva—LTSR švietimo ministras "Tiesos" IX. 1 d., puola LTSR Mokslų Akademiją, kodėl ji iki šiol nepasistengusi paruošti ir atspausdinti Lietuvos istorijos vadovėlio. Nenuostabu tad esą, kodėl dauguma Lietuvos mokytojų, dėstydami Lietuvos istoriją, turį naudotis buržuazinės Lietuvos istorijos vadovėliais.

S. J. Žukas Hidroelektrikos Statyboje

TSRS aukščiausioji Taryba išleido specialų įsaką dėl Stalingrado hidroelektrinės statybos prie Volgos upės, dėl Pakaspijos rajonų įrengimo ir irigacijos. Pagal šį projektą drg. S. J. Žukui pavesta atlikti hidroprojektą, įvyk-

Nusipelniusi Laboratorija

Jau 50 metų, kaip veikia General Elektric Kompanijos laboratorija Schenectady, N. Y. Joje buvo pasiekta svarbių išradimų: išmoktas gaminti tungstenas, sudarytos elektrinės lempos, atrastos naujos Rentgeno spindulių lempos. Toje laboratorijoje atskirtas uranijus 235 atominės bombos darymui. Joje taipgi atrastas būdas, kaip sudaryti dirbtinį lietų, į debesis pasėjant anglies dioksido ar sidabro iodido.

Žmonijos šūkis ir kultūrinės pažangos obalsis turi būti ne tik "pirmyn", bet ir "aukštyn".

—*I. Klug*

MŪSŲ KALBA

TVARKO

DR. P. SKARDŽIUS IR S. BARZDUKAS

38. Ar galima kovoti komunizmą?

Veiksmažodis *kovoti* mūsų kalboje yra vartojamas ne su vienu galininku, bet su prielinksniais *su, už, prieš, dėl* pvz.: kiekvienas žmogus turi kovoti už savo teises, už savo tėvynės laisvę (t. y. kovodamas jis turi ginti savo teises, savo tėvynės laisvę); vokiečiai smarkiai *kovojo* (rungėsi, grūmėsi) *su rusais;* dabar daug kas *kovoja* (eina, kelia galvą) *prieš vyriausybę:* darbininkai sunkiai kovoja *dėl savo būvio* (būvis yra jų kovos priežastis, plg. *kova dėl būvio)* ir t. t. Taigi laikydamies lietuviškos vartosenos, turime *kovoti su komunizmu ar prieš komunizmą,* bet nieku būdu ne *komunizmą. Kovoti komunizmą* yra vergiškas vertimas iš anglų *to fight comunism,* kuris mūsų kalbai yra visai svetimas. Tai yra tos pat rūšies sintaksinis svetimos reikšmės vertimas, kaip *paveikti į savo draugus* (=paveikti savo draugus), rašyti laišką *ant tokio adreso* (= tokiu adresu), *aš šaltį pagavau* (iš anglų kalbos *I caught cold;* lietuviškai tesakoma: aš *peršalau*) ir kt.

Nevartojami padorioj raštų kalboj ir kitur tokių grubių skolinių kaip *beizmentas, forničius, hauza, porčius, strytas, draivinti, pančiuoti* ir kt., neturime vartoti ir mišrių svetimybių (pvz. *jet lėktuvas spausminio lėktuvo* vietoje) arba gramozdiškų verstinių posakių (pvz. *kovoti komunizmą, pagauti šaltį* ir kt.). Mūsų kalba yra perdaug turtinga gražių savo reiškiamųjų priemonių, kad reiktų iš kitų kalbų dar skolintis kasdieninių dalykų.

—*P. S.*

Lietuvių Kalbos Dr-jai Pradėjus Darbą

Ryšium su LKD veiklos pradžia centro valdyba geresnei orientacijai randa reikalinga štai ką pranešti:

1. Kad būtų galima kiek galint greičiau galutinai paruošti LKD įstatus, juos išspausdinti ir vėliau išsiuntinėti tiek skyriams, tiek atskiriems suinteresuotiems asmenims, visi prašomi ko greičiau atsiųsti centro valdybai pageidaujamus įstatų papildymus ar pataisas.

2. Visi įsikūrę arba kursimieji LKD skyriai prašomi nieko nelaukiant atsiųsti centro valdybai steigiamųjų susirinkimų protokolus ir narių sąrašus drauge su jų adresais.

3. Atskiri asmenys, negalėdami suorganizuoti atskirų skyrių, bet norėdami stoti LKD nariais, jau dabar gali kreiptis šiais adresais: a) Čikagoje — dr. P. Jonikas, 281 Olmstead Rd., Riverside, Ill. (pirmininkas) arba Br. Jameikienė, 7202 So. Claremont Ave., Chicago, Ill. (sekretorė); b) Filadelfijoje — prof. A. Salys, 120 N. 6th St. Darby, Pa. (pirmininkas) arba Ant. Klimas, 3605 Chestnut St., Philadelphia. (sekretorius); c) Klyvlende — Pr. Skardžius, 6608 Bliss Ave., Cleveland 3, Ohio (pirmininkas) arba St. Barzdukas, 16201 Holmes Ave., Cleveland 10, Ohio (sekretorius); d) Kalifornijoje — dr. K. Alminauskis, 707 - 11th St., Santa Monica, Calif. (skyrius organizuojas).

4. Kai bus galutinai paruošti įstatai ir atlikti kiti patys būtinieji organizaciniai reikalai, tuojau bus pradėta rūpintis LKD vyriausiųjų organų rinkimais, Lietuvių Kalbos Centro organizavimu ir kitais konkrečiais mūsų bendrinės kalbos kultūros dalykais, pirmoj vietoj Gimtosios Kalbos leidimu ir t.t.

5. Visais bendraisiais LKD reikalais prašoma kreiptis į Pr. Skardžių arba St. Barzduką jau aukščiau nurodytais adresais.

LKD centro valdybos vardu
Pr. Skardžius

NAUJI SKYRIAI

Lietuvių Kalbos Draugijos skyriai jau susikūrė Chicagoje, Clevelande, Philadelphijoje. Ketvirtasis LKD skyrius pažadėtas įkurti Kalifornijoj.

Eug. Bandzevičius buvęs Lietuvos Valstybinio Teatro baleto artistas dirba Larrymore Studio of Dance Arts, Lubbock, Texas.

Lietuvos baleto artistų tik koks ketvirtadalis pasiliko Lietuvoje. Dauguma gi yra tremtyje Amerikoje ir vakarų Europoje yra: T. Babuškinaitė, P. Maželis, J. Drazdauskaitė, Z. Smolskaitė, S. Modzeliauskas, J. Podžiūnas, V. Adomavičiūtė, G. Čeklokovaitė, N. Kaliskienė, J. Eidrigevičiūtė, T. Pagodinaitė, J. Sodzevičiūtė, T. Dobertaitė, R. Drazdauskaitė, E. Kepalaitė, J. Makūnaitė, Z. Baublys, M. Brunezeris, A. Butkus ir eilė kitų.

LINKSMIAU

KONCERTE

Vienas bičiulis nusivedė Praną Leharą į koncertą. Pasitaikė gana silpni artistai. Draugas vienu metu timptelėjo Leharą už rankovės, tardamas:

— Žiūrėk, tasai mūsų kaimynas visiškai užmigo.

— Ir tavo galva! — atšovė svečias, — Reikėjo gi dėl tokio niekо mane žadinti.

NEMOKA GERTI

— Tas žentas tai tikras kryžius — nei jis moka kortomis lošti, nei gerti!

— Argi tai nėra jam pagyrimas?

— Tame ir yra blogumas, kad jisai nemoka lošti kortomis, o lošia ištisomis naktimis. Nemoka gert, o geria kasdien ir daug.

MAŽA KLAIDĄ

Švedų karalius Karolis XII 1860 m. su generolu Sven Lagerberg važiavo Sater slėniu, kurs yra garsus puikiais gamtovaizdžiais. Jiems vienoje vietoje pravažiuojant pro pasvirusias kalnų uolas, karalius juokaudamas tarė generolui:

— Jei nuo čia nušoktum, aš duočiau tau dvi tonas aukso.

— Dėkui, Jūsų Didenybe, — atsakė Lagerberg, — bet auksas manęs nevilioja.

Kiek toliau pavažiavę, jie pasiekė nuostabiai gražius Sater slėnio reginius, ir buriančio gamtos grožio sujaudintas karalius sušuko:

— Tai čia turi būti ta vieta, kur kadaise šėtonas gundė Išganytoją.

— Suklydote, Jūsų Didenybe, — sumurmėjo generolas, — mes tą vietą ką tik esame pravažiavę.

Tik tas yra artimo meilės egzaminą išlaikęs, kurio noras padėti auga kartu su nelaimės didumu, kurio pastangos pasidvigubina su augančiu skurdu, kuris padeda ne pagal nuotaiką, bet pagal reikalo didumą, kurs gerą daro ne dėl nelaimingojo vertingumo ar ne dėl padėkos, o vien tik sekdamas Dievo įsakymus ir savo širdies jausmą.

—*Polack*

Gera knyga yra geriausias mokytojas. Jis ant tavęs niekuomet nesupyks ir užmokesčio nereikalaus. Kada tik nueisi, niekada nemiegos, kada paklausi, vis atsakys, kada apsiriksi, tavęs neišjuoks.

—*R. Bury*

Norėti tai, ko Dievas nori yra kilniausis mūsų valios pasireiškimas.

—*Keppler*

Tiesa pergalі, jeigu meilė ją skelbia.

—*Polack*

TOWN OF LAKE UTILITIES

— Visų Lietuvių Draugas!

Virš 10,000 patenkintų lietuvių pirkėjų. . . .

145 KVADR. COLIŲ EKRANAS

Tai yra console šedevras... naujas Philco Modelis 1634-M su balansuotu spinduliu 145 kv. colių paveikslu ant 16-os colių pilkos "filterface" lempos. Taip, tai teisingiausias paveikslas, kada nors žinomas televizijoje, ir jūsų tiktai už —

$319.95 Priedo taksai ir Garantija

Pasižymi šiomis ypatybėmis

- Išskirtinas Philco balansuoto spindulio paveikslas... be dėmių ar trukdymų Pastovus fokusas per visą ištisą vaizdo plotą. Tai yra teisingo fokuso TV!
- Pagal užsakymą pagamintos kokybės su išimtinu nauju Philco Duplex Chassis.
- Didelio jautrumo Reguliuotojas.
- Nauja Philco apšviesta stočių skalė.
- Nepaprasto galingumo dėl geriausio perdavimo dargi silpnose signalų vietovėse arba sunkiose priėmimo vietovėse.
- Elektroniška viduje įmontuota Antena — perviršija kitas tiek daug, kaip 3 prieš 1.
- Laisvas nuo statiko F M garsas.
- Modernus Hepplewhite Mahogany fanieros kabinetas.

tik $2.00 į savaitę

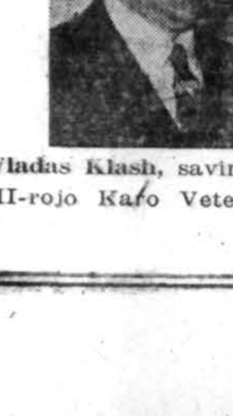

Vladas Klash, savininkas
II-rojo Karo Veteranas

TOWN OF LAKE UTILITIES
FURNITURE & APPLIANCES
1800-02 W. 47th St. — Corner Wood St.
Telefonas — LAfayette 3-7771-2
PINIGAIS ARBA KREDITU
Atdara Pirmadieniais ir Antradieniais nuo 9 v. ryto iki 9 val. vakaro.

PROGRESS
LIETUVIŲ BENDROVĖS
KRAUTUVĖS

PEČIAI, ŠALDYTUVAI, TELEVIZIJOS APARATAI, SKALBIAMOS MAŠINOS, BALDAI, MATRACAI, KILIMAI, LOVOS IR VAIKŲ BALDAI.

Didžiausias Pasirinkimas
MAŽIAUSIOS KAINOS
Lengviausi Išmokėjimai.
Baldai Padaromi
Pagal Užsakymą

PROGRESS
Furniture Company
3224 SO. HALSTED ST.
Tel. VIctory 2-4226
4183 ARCHER AVE.
Tel. LAfayette 3-3171
CHICAGO, ILL.

Taupyk Saugiai ir su Geru Uždarbiu
Turtas $25,000,000. Atsargos fondas $2,400,000.
Stipriausia Taupymo Įstaiga Amerikoj.

STANDARD FEDERAL BUILDING
STANDARD FEDERAL SAVINGS
1192 Archer Ave., Brighton Park, Chicago 32, Illinois
JUSTIN MACKIEWICH, PREZIDENT IR MGR.
TELEFONAS: VIRGINIA 7-1141
NARYS FEDERAL SAVINGS and LOAN INS. CORP.

DR. I. E. MAKAR
GYDYTOJAS IR CHIRURGAS
11750 So. Parnell
Tel.: PUllman 5-8277
VALANDOS: pagal susitarimą

Tel.: Ofiso OL.2-3652, rez. YA.7-8283
DR. STASYS BUDRYS
IR
DR. MILDA BUDRYS
GYDYTOJAI IR CHIRURGAI
5946 W. Cermak Rd., Cicero, Ill.
VAL. 2--5 ir 6--8, šeštad. 2--4 p.p.

Tel.: Ofiso WA.8-3060, Rez.CO.4-1187
DR. Z. DANILEVIČIUS
GYDYTOJAS IR CHIRURGAS
10748 So. Michigan Ave.
VAL.: (išskyrus šeštad. ir Sekmad.) Nuo 1 iki 4 v. p.p.; 7—9 v. v. Šeštad. priima tik pagal susitarimą.
Rezid.: 10838 So. Wabash Ave.

Tel.: Ofiso YA.7-5557 Rez.RE.7-4966
DR. FRANK C. KWINN
(KVIECINSKAS)
GYDYTOJAS IR CHIRURGAS
1651 West 47th Street
LIGONIUS PRIIMA: Kasdien nuo 2 val. iki 4 v. popiet. Nuo 7 v. iki 8:30 v. v. Išskyrus trečiad. ir šeštad. vak.

Tel.: Ofiso YA.7-0554 Rez. MI.3-2880
DR. CHARLES SEGAL
GYDYTOJAS IR CHIRURGAS
4740 So. Ashland Avenue
(antras aukštas)
OFISO VAL.: Nuo 10 iki 12 v. ryto, nuo 2 iki 4 v. p.p.; nuo 7 iki 8:30 v. v. Sekmad nuo 10 iki 12 v. dieną

Emerg. Tel. KEdzie 3-2868
DR. EMILY V. KRUKAS
GYDYTOJA IR CHIRURGĖ
4146 Archer Ave., Chicago, Ill.
Tel. LAfayette 3-3210
VAL.: pirm., antrad., ketv., 12—2:30 ir 6—9 vak., penkt. ir šešt. 12—2:30
6234 Archer Road, Argo, Illinois
Tel. Summit 1580
VAL.: pirm. antr ir ketv. 3—5 v. v. trečiad., penkt., ir šeštad. 3—8 v. v.

DR. P. ATKOČIUNAS
DANTISTAS
1446 So. 49th Court, Cicero
VAL.: Antrad. Ketvirtad. ir Penktad. nuo 10—12 ryte; 2—6, 7—9 vak.
3147 S. Halsted St., Chicago
VAL.: Pirmad. Treč ir Šešt. 3—8 p.p.

Tel.: Ofiso PR. 6-3888, rez. VI. 7-2421
DR. A. JENKINS
GYDYTOJAS IR CHIRURGAS
LIETUVIS GYDYTOJAS)
2500 West 63rd Street
VAL.: Kasdien nuo 2—4 p.p. ir 7:30 iki 9 vąk. Šeštad. nuo 2—4 popiet. Trečiad. ir Sekmad. uždaryta

Telefonas: REliance 5-1811
DR. WALTER J. KIRSTUK
PHISICIAN and SURGEON
(Lietuvis Gydytojas)
3925 West 59th Street
VAL.: 2—4 popiet, 6:30—8:30 vakarais. Trečiad. pagal sutartį.

Tel.: Ofiso YA.7-1166. rez. DA.6-1126
DR. J. GUDAUSKAS
GYDYTOJAS IR CHIRURGAS
756 West. 35th Street
(kampas Halsted ir 35-tos gatv.)
VAL.: 1—4 ir 6:30—8:30 p.p. kasdien.; šeštad. 1—4 popiet.
Rez. 3247 S. EMERALD AVE.

Tel.: Ofiso HE.4-5849, rez. HE.4-2324
DR. PETER T. BRAZIS
GYDYTOJAS IR CHIRURGAS
6757 So. Western Ave.
VAL.: Trečiad. ir Šeštad. pagal susitarimą: kitomis dienomis nuo 2 iki 4 popiet. 7—9 vakare.

Tel. Ofiso HE.4-2123, rez. CO.4-8364
DR. V. P. TUMASONIS
GYDYTOJAS IR CHIRURGAS
6255 South Western Avenue
Val: Kasdien 2-4 p. p. ir 6-8 vak. Šeštadieniais 2-4 p. p. Trečiadieniais ir sekmadieniais uždaryta

Tel.: Ofiso PR.6-6446 Rez. HE.4-3150
DR. F. C. WINSKUNAS
GYDYTOJAS IR CHIRURGAS
2420 West Marquette Rd.
VAL.: Nuo 2 iki 4 pop.; 7 iki 8 vak. ir Trečiad. ir Sekmad. pagal sutartį.

Tel. Ofiso GR.6-1321 Rez. VI.6-3900
Dr. Edward B. MURASKAS
GYDYTOJAS IR CHIRURGAS
5452 South Kedzie Ave.
LIGONIUS PRIIMA: Kasdien nuo 1 iki 4 ir nuo 7 iki 9 v. v. Šeštad. nuo 2 iki 4 v. Treč. — pagal susitarimą

Ofiso telefonas VIrginia 7-1886
DR. AL. RAČKUS
GYDYTOJAS IR CHIRURGAS
4204 Archer Avenue
VAL.: Kasdien nuo 2:00 iki 8:00 vai. Trečiad. ir Sekmad. tik susitarus

Tel.: ofiso GRovehill 6-4020
rezid. Hilltop 5-1560
Dr. Alexander J. Javois
(JOVAIŠAS)
GYDYTOJAS IR CHIRURGAS
2423 West Marquette Rd.
VAL.: Nuo 2—4 v. p.p. ir 7—9 vak. Trečiad. ir šeštad. pagal sutartį.

DR. STRIKOL
GYDYTOJAS IR CHIRURGAS
4645 S. Ashland Ave., Chicago
VAL. Nuo 2—4 ir 6—8; trečiad., šeštad. ir Sekmad. tik pagal sutartį.
Tel.: Ofiso YA.7-4787, rez. PR.6-1930
Jei neatsiliepa viršminėti telefonai šaukite: MIdway 3-0001

Tel.: Ofiso CA.6-0257, rez. PR.6-6658
DR. P. Z. ZALATORIS
GYDYTOJAS IR CHIRURGAS
1821 So. Halsted Street
Rezid. 6600 S. Artesian Ave.
VAL.: 11 v. ryto iki 3 p.p.; 6—9 v. vak.

Tel.: Ofiso VI.7-6583, rez. RE.7-7868
DR. BIEZIS
GYDYTOJAS IR CHIRURGAS
2201 West Cermak Road
VAL.: 1—3 popiet. ir 7—8 v. vak. Trečiad. ir Sekmad. ofisas uždarytas šeštad. tik nuo 1—3 val. popiet
Rezidencija 3241 W. 66TH PLACE

DR. B. C. BRUZAS
DANTISTAS
VALANDOS: 10 iki 8
Trečiadieniais tik susitarus
4008 Archer Avenue
Truputį į rytus nuo California
Tel. YArds 7-7772

Dr. Anthony A. RUDOKAS
OPTOMETRISTAS
4701 S. Damen Ave. Chicago 9, Ill.
VAL.: nuo 6 v.v. iki 9 v. vak. Šešt. nuo 10 v.ryt. iki 6 v. v. išskyrus treč.
Šaukite — YArds 7-7381

DR. VAITUSH, Opt.

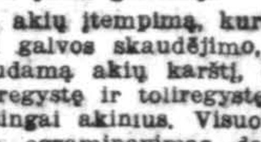

(LIETUVIS)
Mano 30 metų praktikavimas yra jums garantija
Palengvina akių įtempimą, kuris esti priežastimi galvos skaudėjimo, svaigimo, skaudamą akių karštį, atitaiso trumparegystę ir toliregystę. Prirengia teisingai akinius. Visuose atsitikimuose egzaminavimas daromas su elektra parodančia mažiausias klaidas. speciale atyda kreipiama į mokyklos vaikus.
KREIVOS AKYS ATITAISOMOS
VAŽIUOJU Į NAMUS
Daugely atsitikimų akys atitaisomos be akinių. Kainos pigesnės kaip pirma
4712 South Ashland Avenue
YArds 7-1373
VAL.: nuo 10:30 ryto iki 7:30 vak. Šeštad. iki 6 v.v. Sekmad. pagal susitarimą. Trečiad. ofisas uždarytas.

Egzaminuoja Akis — Pritaiko Akinius
DR. J. J. SMETANA, JR.
OPTOMETRISTAS
AKIŲ SPECIALISTAS
1801 So. Ashland Avenue
VAL.: Pirmad., Antrad. Ketvirtad., Penktad. 9:30—12; 1:30—8 v. v. Trečiad. uždaryta, šeštad. 9:30 iki 12; 1:30 iki 5 val. vak.
CAnal 6-0523. Piatt Bldg.

DR. G. SERNER
LIETUVIS AKIŲ GYDYTOJAS
25 metų patyrimas

Tel. YArds 7-1829
Pritaiko Akinius
Kreivas Akis Ištaiso
Ofisas ir Akinių Dirbtuvė
3401 So. Halsted Street
Kampas 34th Street
VAL.: nuo 10 iki 2, nuo 6 iki 8. Trečiad. nuo 10—12. Šeštad. 10—4 p.p.

Ar Jūsų Inkstai Gerai Dirba?

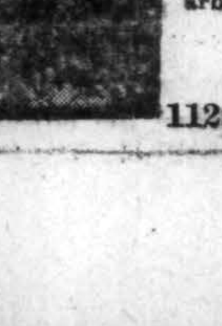

Inkstai prašalina iš organizmo rugštis ir nereikalingą šlapumą. Jei jie netvarkoje, nuodinga materija tieka kūne ir jūsų kraujuje. Jei turite sunkumo nusišlapinti, jei nakčia dažnai turit keltis, jei galva svaigsta, nugarą skauda, jaučiate nuovargį, jei jūsų paakiai patinę, vartokit

MEDIKALIŠKŲ ŽOLIŲ ARBATĄ SANITAS NO. 101
Kaina $1.10 su persiuntimu. Mūsų medikališkų žolių arbata yra ekspertų sudaryta remiantis ilgų metų patyrimų. Rašykite ir pinigus prisiųskite,

SANITAS HERBS
1125 Milwaukee Ave. Chicago 22, Ill.

Žmogaus Sielos Degradavimas

DR. J. MAČERNIS, Argentina

Kiek mokytesni bedieviai mėgsta vadinti save monistais, tai yra žmonėmis, kurie mano, kad tesanti tik vienos rūšies buitis. Materialistai mano, kad tokia vienintelė buitis esanti medžiaga, kiti gi bedieviai, kurie daugiau sugeba mintyti, mano, kad ta vienintelė buitis esanti siela, o medžiaginis pasaulis, lygiai kaip ir mūsų kūnas esą tik įsivaizduoti dalykai. Esama ir tokių monistų, kurie mano, kad tik jis vienas tikrumoje teekzistuoja, o visi kiti žmonės, kaip ir apskritai visas pasaulis, yra tik jo sapnas. Jie vadinasi solipsistais. Čia paminėjau tik trejetą monistų rūšių, vokiečių gi filosofas *Klimke*, S. J., savo knygoje "Monismus" išanalizuoja kelias dešimtis monizmo rūšių. Taigi matome, kad net tie žmonės, kurie visomis išgalėmis stengiasi sviesti buitį į vieną rūšį, nesugeba to padaryti.

Buities Įvairumas

Šiandieninis gi mokslas, kaip iki šiol trumpai apžvelgėme, aiškiai parodo, jog buitis yra įvairiopa ir herarchiškai laipsniuota. Yra tikroji Buitis — Dievas, ir esama įvairių Dievo buities atspindžių, kaip idealusis ir vertybių pasauliai, esama Jo tvarinių kaip fizinis, biologinis, žmogiškas ir dvasių pasauliai. Matėme, kaip nesuprantamu mums būdu žemesnėsnii buities laipsniai yra paklusnūs aukštesniesiems buities laipsniams kol pagaliau priėjome prie konstatavimo, kad žmogiškoji siela esminiai aukštesnė už gyvuliškąją prigimtį, nes ji yra viešpačiu ant tos prigimties ir jos tikroji gyvenimo sritis yra amžinųjų vertybių pasaulis.

Šis konstatavimas nėra ko nors naujo suradimas, o tik mokslinis patvirtinimas to, ka visų tautų ir visų laikų liaudis nuo amžių manė. Aiškiai pajuto, kad jie, kaipo sielos, viešpatauja ant savo kūno, o per ji ir ant kitų daiktų, žmonės ėmė manyti, kad ir apskritai visi fiziniai vyksmai yra dvasių diriguojami. Aišku, čia jie pateko i kraštutinuma, bet ju išeities taškas yra teisingas.

Sielos Savystovumas

Šį sielos savystovumą ir suverenumą kūno atžvilgiu Kristus ne kartą pabrėžia, pav., sakydamas, kad jeigu tave piktina ranka ar koja, nukirsk ją, jeigu piktina akis — išlupk ją. Mirdamas ant kryžiaus pasako atgailuojančiam latrui: "Ištikro sakau tau, jog šiandien būsi su manimi rojuje". Taigi tas "tu" yra ne kūno ir sielos kažkoks "substancialus junginys", ne kūno forma, bet pati siela. Kūno formavimas žmogiškai sielai yra ne "antraeilis" o gal tik "šimtaeilis" dalykas. Kaip sutverdamas fizinį trikampį Dievas paliko jam visas matematinio trikampio savybes, taip lygiai ir sutverdamas sekantį virš biologinės buities aukštesnį buities laipsnį — žmogiškąją sielą, skirtą tarp kitko viešpatauti ant biologinės ir medžiaginės buities, Dievas paliko tai sielai ir gyvuliškąsias kūno formavimo ir jo palaikymo galias. Žmogui mirus mažytė sielos galių dalis, būtent kūno formavimo galios, kuriam laikui suspenduojamos, jos nebeveikia, kad paskiau po kūnų prisikėlimo pasireikštų nuskaidrintos, sudvasintos, nebegyvuliškos.

Asketas Ir Boksininkas

Iki pagoniškosios dvasios atgijimo laikais krikščionys tiek giliai buvo persiėmę sielos ponavimu ant kūno, kad tai parodydavo visokeriopą griežta askezė iki viešo savo kūno plakimo. Kaikas iš tų "dvasinės gimnastikos" metodų gali mums atrodyti ir keista, bet ir keisčiausieji iš jų palyginus su boksininkų metodais yra kilnūs, žmogiški, ko negalima pasakyti apie boksininko metodus. Pastatykime anų laikų sudžiūvusį askietą su didžiausiu pasišventimu siektų amžinų vertybių greta šių laikų nusipenėjusiu, vos kojas bepavelkančiu žmogumi, nežinančiu aukštesnių vertybių už lėbavimą, ar kad ir su sportininku, kurio visas mintijimas nukreiptas tik į raumenų išugdymą ar kokios taurės laimėjimą — kurs iš jų yra tikras žmogus? Ar ne prieš "tamsiųjų viduramžių" asketą tektų rausti tiems, kurie apvertę vertybes aukštyn kojomis, pastatę kūną aukščiau sielos, visai paskendo kūniškume, tapo gyvuliškesni už pačius gyvulius?

Vertybių Netikslus Supratimas

Kaip galėjo įvykti šis stebėtinas vertybių "pervertinimas", šis kūno išaukštinimas ir sielos paženiminas?

Daug veiksnių susidėjo tam, kad žmogaus žvilgsnį iš aukštybių vėl nukreipus į žemumas. Čia noriu patiekti tik mums rūpimą doktrinalinį, teoretinį veiksnį.

Didelis gaisras kilsta iš mažos kibiršties, vandens lašas po lašo krisdamas išgraužia kalnus, kvailiausias reklamos žodis dažnai kartojamas paveikia ir ne taip kvailą žmogų. Dabartiniai biznieriai geriau nusimano apie žodžių sugestyvę galią negu kaikurie viduramžių filosofai. Šie filosofai neparodė reikiamo budrumo perimdami graikų filosofinius terminus. Nekartą jau pastebėjome, jog kiekviename medžiaginiame daikte galima įžiūrėti pačia medžiaga ir jo geometrinę formą. Daikto esmę sudaro jo medžiaga, o forma yra pripuolamas dalykas. Pavyzdžiui, svarbu kad turima molio gabalas, o jo forma gali bet kas kaitalioti: ar tai fiziniu jėgų veikimas, ar gyvulio užgaida, ar žmogaus ranka. Be didesnio apsižiūrėjimo graikai ėmė taikyti šias dvi — medžiagos ir formos — sąvokas ir visur kitur buityje, ir dargi šiuose abu žodžius vartodami labai įvairiomis ir neapibrėžtomis prasmėmis. Dėka tomis "substancialėms formoms" ir pati kūnu medžiaga esminiai pasikeičianti, įgaunanti savybe justi.

Imant žodi "formą" tikra jo prasme ir taikant jį žmogiškai sielai, gaunasi gryniausias nonsensas, nes kūno forma gali būti tik erdvingai — geometrinė, kuo tikriausiai nėra nei gyvulio nei žmogaus kūno formuotojai. Jeigu gi norima formą imti kaipo aktyvu veiksni, kaip tai kiti filosofai mano, tad geometrinė savoka čia visai ne vietoje ir todėl tas "formos" žodis yra klaidinantis, sielą žeminantis, yra tik velnio gudriai pavartotoji sugestija į materializmą.

Siela — Kūno Viešpats Ar Tik Forma

Apsipratę iš lėto su posakiu, kad siela yra ne kūno viešpačiu, o tik jo forma, žmonės ėmė galvoti, kas gi sudaro ar matomai keičia kūno formą. Pastebėta, jog valgis turi labai didelės reikšmės kūno formai ir visam jo stoviui. Tad pereitame šimtmety vokiečių materialistų vadas trumpai ir drūtai ir pasakė: "Der Mensch ist, was es isst" — žmogus yra tai, ką jis valgo, valgis nustato žmogaus ne tik išorinę išvaizdą, bet ir jo poelgius. Mintys esančios tik smagenų "sekrecija", kaip įvairūs hormonai yra įvairių liaukų sekrecija. Krikščioniškieji filosofai, aišku, atmetė šią perdaug grubią pažiūrą, bet ir jie nepasiliko nepasidavę į materializmą vedančiai "kūno formos" sugestijai: jie irgi ėmė manyti, kad siela be kūno galinti nebent miegoti laukdama kūnų prisikėlimo. Ir gal jie ir patys būtų užmigę, jeigu ne Bažnyčios mokslas apie skaistyklą ir šventųjų bendravimą. Tiesa, dėl šios paskutiniosios kitas tokių filosofų griebiasi okazionalizmo hipotezės, būtent, kad šventieji patys mūsų nei mato, nei mūsų maldų girdi ir kad kiekvienu tokiu atveju Dievas stebuklingu būdu turi suteikti jiems apie tai žinią. Ir keistų kuriozų galima rasti pas tokius filosofus. Pavyzdžiui, sekunduodami materializmui jie teigia, kad žmogaus atmintis randasi smagenų cėlėse, kaip tai galima matyti kad ir iš mano ką tik perskaitytos E. M. de Heredia, S. J. knygos: El espiritismo ante la Cieneia, 1940. Knygos autorius žinomas U. S. A kaipo sumanus spiritizmo mediumų šposų pamėgdžiotojas. Jeigu tikrai taip būtų tad kaip galima būtų bausti po mirties sielą — juk ji nieko nežinotų apie savo nuodėmes! Tu nuodėmių "engramos" supūna juk kape.

Iki keistų dalykų prieina žmonės, kurie užsispyrę laikosi neaiškių ar net tiesiog klaidingų senovės sąvokų.

Kas Yra Siela

Jeigu aptarti "siela yra kūno forma" suprasti ir ne tikra, o perkelta žodžių "forma" prasme, būtent: kūno formuotoja, tad ir taip gaunasi žmogiškos sielos paženiminas, nes minėtasis aptarimas tinka tik gyvuliškam psichoidui. Į klausimą, kas yra Einšteinas, juk neatsakysime, kad jis yra automobilistas, nors jis kasdien gal po kelis kartus pavairuoja automobilį, bet aptarsime jį pagal pagrindinę jo savybę, būtent, kad jis yra vienu iš žymiausių dabarties fizikų. Arba didžios valstybės prezidentą, kurio rankose dabar glūdi kuone žmonijos likimas, juk neaptarsime ėjiku tik todėl, kad jis turi kojas ir kiekvieną dieną jomis naudojasi. Panašiai daug protingiau darytume sakydami maždaug taip, kad siela yra būtybė skirta pažinti ir mylėti Dievą ir tarp kitko turinti galią ir palinkimą formuoti kūną ir per į veikti į medžiaginį pasaulį.

Sielos iš dabartinio jos paženiminio išvadavimo garbė priklauso vėl ne patentuotiesiems filosofams ir net ne katalikams, o gamtininkam, gydytojams, žydams ir protestantams.

Bet apie tai sekančiuose straipsniuose.

Dirbtinis Lietus Už 2,000 Mylių

Amerikos Mokslo Akademijos suvažiavime Dr. Irving Langmuir, kuris laimėjo Nobelio premiją dėl savo atradimų kaip sudaryti dirbtinį lietų, papasakojo, kad tam tikrų medžiagų paskleidimas į debesį gali prie atitinkamų oro sąlygų atnešti lietų už 2,000 mylių nuo vietos, kurioje pradėta veikti į debesį.

Paskleidimas debesyje sidabro iodido kristalų gali būti priežastimi lietaus tolimuose plotuose, gi ta vieta, kurios viršuje paskleisti tie kristalai debesyse, gali pasilikti sausa. Jisai nupasakojo bandymus, kaip, panaudojant keletą šimtų gramų tų kristalų, buvo gautas dirbtinis lietus kelių šimtų tūkstančių akrų plote.

Patobulino Submarinus

Laivyno sekretorius Matthews vienoje savo kalboje pabrėžė, kad JAV yra labai patobulinusios savo povandeninius laivus. Tas pareiškimas itin svarbus prisimenant žinias, kad Pacifike Rusija laikanti nemažai savo povandeninių laivų. JAV-bių ekspertai jau nuo seniau stengiasi pagaminti atominės energijos varomus povandeninius laivus ir ištobulinti radarą, susekimui priešo povandeninių laivų.

Laimingi yra tie, kurie moka religijoje surasti balzamą savo širdies žaizdoms gydyti.

—*Šv. Jonas Bosko*

F. J. SORDERS
RESTORANAS IR ALUDĖ
MŪSŲ SPECIALYBĖ — NAMINĖ VIRTUVĖ
— SIŪLOME —
KEPSNIUS (STEAK) • VIŠTIENĄ • ŽUVĮ
Pietūs nuo 11 iki 2:00 val. — Vakarienė nuo 5 iki 11 val.
640 Gostlin St., Hammond, Ind. Skambinkite Shef. 10251
Mes paruošiame maistą pokyliams ir baliams 50—60-čiai žmonių

Automatiškas šildymas Aliejum GENERAL MOTORS DELKO ALIEJINĖS KROSNELĖS $325.00 su įtaisymu:
• 275 Gal. Tankas Aliejui;
• Kambarinis Termostatas.
Išsimokėjimas pagal FHA
Mes įtasome visokių rūšių apšildymo sistemas. Apskaičiuojame nemokamai.
STERLING
PLG. & HTG. SUPPLY CO.
1522 W. 47th Street

STROHM BROS.
Židinių Pristatymas

Štai pristatome jums naujo stiliaus židinį (Fireplace), kuris yra pastatytas iš cemento, sukomponuoto su natūraliu marmuru plytų pavidale.
Kainos: $79.50 ir $99.50
Natūraliausiai atrodantis židinys jūsų namams ar pramogų kambariui. Greitai galime įtaisyti.
Teiraukitės pirmaujančiose baldų krautuvėse arba apžiūrėkite pavyzdžius.
7239 S. WESTERN AVE.
PROSPECT 6-1636

• TUCK POINTING •
BRICK WORK • CHIMNEY REPAIR • CORNICE REMOVAL
STEAM CLEANING
Free Estimates Cheerfully Given
TAYLOR & NOBLE
CONTRACTORS
CITY WIDE SERVICE
SAginaw 1-2940

CLARA'S RANCH HOUSE
GERIAUSIAS MAISTAS UŽ ŽEMIAUSIAS KAINAS
Pas mus Maistas Karaliauja
SIŪLOME:
KEPTĄ KUMPĮ
KEPTĄ VIŠTIENĄ
"ROAST BEEF"
T-BONE IR SIRLOIN STEIKUS
Pilni keturių patiekalų pietūs
U.S. Rt. 8—4 mylės į rytus nuo Rt. 41.
Telef.: Crown Point 8055—Y3
CROWN POINT
INDIANA

GERIAUSIAS KABINETŲ DARBAS
Virtuvės Vienetai Įrengiami, Karnizai (cornices), Rašomi Stalai, Knygų Šepos. Nenudažyti

Mes Padirbam Bet Ką Iš Medžio
EVANSTON CABINET CO.
2730 GREEN GAY
UN. 4-0463

Pakeiskite Savo Dabartinę Apšildymo Sistemą Aliejumi.
Mes pristatome viską, kas reikalinga, įskaitant Combustion Chamber, Tank Hookup, Minn. Honeywell Controls Copper Feed Tubing, Stand, 275 gal. kubilą ir tt. Underwriters aprobuota.
Bet koks aliejumi kūrenamas vienetas. Pilnai įrengtas už TIKTAI $239
Pristatome už grynus arba išsimokėjimui.
Galima gauti: F.H.A. paskolą Išsimokėjimui iki 3 metų.
BUYERS' SERVICE
3744 WEST OGDEN AVE.
CRawford 7-1646

JUDD'S PIRMIAU BUVO OWL KLUBAS
7843 Cottage Grove Avenue
PUIKIAUSIA VALGYKLA
Gaunami Steaks — Chops — Vištiena — Žuvis
Varlių kojytės — Lobsteriai — Šonkauliai
Ar esate kada mėginę?
JUDD'S SALAD BAR?
Atdara kasdien 5 v. vak. iki 4 ar 5 ryto
Atdara Sekmad. nuo 3 val. popiet.
ORU VĖDINTA TEL. RADCLIFFE 3-9845
Šeimininkas JUDD KNIGHT buvęs savininkas Cook's Rest 63-čia ir Harper

HARVEY E. WEHNER
MEDŽIO IŠDIRBINIAI
SPINTOS PAGAL UŽSAKYMĄ
Miegiai laukiami kontraktorių bei namų savininkų užsakymai.
Darbą atlieka Unijos nariai.
9136 Ogden Avenue Brookfield 8852

Frank Seno's PLAYDIUM
31st Ave. & St. Charles Rd. — Bellwood
Proviso's naujausias ir moderniškiausias Bowling Alley! Įrengtas su Brunswick'o geriausiom ypatybėm įskaitant ir naują Range Finder ir Automotic Ball Lift ir Return.
Savininkas Frank Seno, buvęs Cardinal ir Washington Redskin Star Back
Bowling atidara šeštadieniais ir sekmad.
Atsilankykite ir pamatykite vieną iš puikiausių ir gražiausių Cocktail Lounges šioj apylinkėj
Erdvi automobiliams palikti aikštė nemokamai

O'CONNOR'S 67th & Western
AUTOMOBILIŲ APTARNAVIMO STOTIS
2359 W. MARQUETTE ROAD REpublic 7-9892
APRUPINKITE SAVO AUTOMOBILĮ ŠIANDIEN
SU SINCLORIZE IR WINTERIZE
PAGRINDINIS APTARNAVIMAS
GOODYEAR PADANGOS — KAMEROS — BATERIJOS
PILNUTINIAI AUTO PATAISYMAI

JIE YRA NUOSTABŪS! NEPAPRASTI!
COMBO CAPRICE TRIO
Pristatome jums "Red" su jo elektrine gitara, dainuojantį jūsų mėgstamiausius numerius pagal jūsų pageidavimą.
Kiekvieno penktadienio ir šeštadienio vakarą.
BOULEVARD CLUB,
3710 West 55th St. GRovehill 6-9421

"Draugė" rasite vėliausių, geriausių žinių.

MRS. L. E. HILL grįžta jums patarnauti kaipo savininkė ir vedėja
Pragarsėję Dėl Skanaus Maisto Nuo 1894 m.
HILL'S CAFETERIA
1165-67 E. 63rd St.
Visas 2-as aukštas
Sekmadienio Special
½ Kepto Viščiuko ar Kalakutienos su Faršu (Dressing) 85c
Roast, Prime Rib au Jus 95c
Pasirinkimas iš 8 kitų Entrees
HILL'S CAFETERIA
1165-67 East 63rd Street

★ AUTOMOBILIŲ PIRKĖJŲ DĖMESIUI!! ★
DIDELIS IŠPARDAVIMAS MAŽAI VARTOTŲ KARŲ

Chevrolet, Plymouth, Dodge, Buick, Chrysler, Ford, Nash

DAUG ŽEMESNĖMIS KAINOMIS KAIP KITUR. LENGVAIS IŠMOKĖJIMAIS.
Balzekas Motor Sales, Inc.
"U WILL LIKE US"
4030 ARCHER AVENUE Telefonas: VIrginia 7-1515
NAUJĄ CHRYSLER'Į AR PLYMOUTH'Ą TUOJAU PRISTATOM

PLANINGAS TAUPYMAS VISUOMET MOKA GERUS DIVIDENDUS
Nelaukite ---
Pradėkite
Taupyti
Šiandien!
• Kiekvienas, kuris kas savaitę arba kas mėnesį taupo nors truputį, — taupo planingai.
• Taupyti reik įprast. Taupyk nors mažai, bet reguliariai.
• Nuo 1905 metų kiekvienam taupytojui Mutual Federal Savings moka gerus dividendus du kartu į metus.
• Kiekvieno taupytojo sąskaita apdrausta iki $10,000.00 Federal Savings and Loan Insurance Corp.
FEDERAL SAVINGS AND LOAN INSURANCE CORPORATION — SAFETY OF YOUR SAVINGS INSURED UP TO $10,000.
Mutual Federal Savings
AND LOAN ASSOCIATION
Chartered and Supervised by the United States Government.
2202 West Cermak Road . . Chicago 8, Ill.
JOHN J. KAZANAUSKAS, Pres. TEL. VIrginia 7-7747
VALANDOS: Pirmadienį, Antradienį, Penktadienį—9 val. ryto iki 5 vak. Trečiadienį — 9 val. ryto iki 12 val. vidurdienio. Ketvirtadienį — 9 val. ryto iki 8 val. vakaro. Šeštadienį — 9 val. ryto iki 1 valandos po pietų.

NACIŲ NUKANKINTASAI TEISININKAS

A. LAUKAITIS

1943 metais balandžio mėn. 20 d., Vokietijos koncentracijos stovykloje Stutthofe (prie Dancigo) nuo nežmoniško kankinimo, jėgoms išsekus, mirė dipl. teis. Petras Kerpė.

Petras Kerpė buvo gimęs 1890 met. balandžio mėn. 2 dieną, Kretingos apskr., Veiviržėnų valsč., Kalčių km. Gimnaziją baigė Kaune, o aukštąjį mokslą Rusijoje, Maskvoje. Iš Rusijos sugrįžo Lietuvon 1919 metais Sugrįžęs Tėvynėn tuoj uoliai dirbo Lietuvos atkūrime. Jam buvo patikėtas atsakingas darbas, kaip tai: Kretingos, Kauno apskrities viršininko, Vidaus Reikalų viceministro (3 metai) pareigos. O nuo 1923 metų iki areštavimo dirbo Susisiekimo ministerijoje, Geležinkelių valdyboje, juriskonsulto pareigose.

Velionis visados buvo teisingas, darbštus, visų mylimas žmogus. Buvo didelis patriotas, mylėjo Dievą ir Tėvynę — Lietuvą.

Naciai — rudieji galvažudžiai, dėl to pirmiausiai ir buvo numatę žudyti tokius asmenis.

1943 metais kovo mėn. iš 16 į 17 naktį, Vilniuje naciai areštavo Petrą Kerpę.

Tokių nekaltų aukų (būk tai įkaitais) per vieną naktį naciai suareštavo 46 lietuvius. Be jokios kaltės, be teismo juos tuoj išvežė į Vokietiją ir patalpino į koncentracijos stovyklą pavadintą Stutthof, paskirdami sunaikinimui.

Petro Kerpės sveikata buvo neperstipriausia, o dar toks netikėtas be kaltės areštas, brangios Tėvynės ir šeimos palikimas, jį fiziškai visai pakirto.

Koncentracijos stovykloje, jau pirmomis dienomis, jis skundėsi, to paties likimo lietuviams, kad jis neišlaikysiąs ir jau nemanąs gyvas iš tos kankynės beišeiti.

1943 metais balandžio mėn. 3 d., stovyklos administracija suruošė lietuviams ypatingą kankinimą. Tą dieną buvo sekmadienis ir paprastai kalinių darbams nevarydavo, bet visi lietuviai (tik lietuviai!) buvo išvaryti į mišką nešioti rąstigalius. Kalinių prižiūrėtojai reikalavo rąstigalius nešioti vis bėgte, o kas pasilikdavo, tą tuojau subėgę prižiūrėtojai lazdomis mušdavę ir kojomis spardydavę, taikydami, kur skaudžiausiai.

Tą dieną, toks specialiai suruoštas lietuviams kankinimas Petrui Kerpei priartino mirtį. Praėjus 17 dienų po šio specialaus kankinimo amžinai atsiskyrė su šiuo pasauliu.

Petras Kerpė, mirdamas dar ištarės paskutinį jam brangų žodį **"Lietuva"**.

Velionis paliko žmoną, sūnų ir dukterį, didžiausiame skausme ir nežinioje. Įsibraunant į Lietuvą kitiems, jau raudoniems galvažudžiams, velionies šeima pasirinko tremties vargingą kelią, ir patraukė Vakarų link. Po nekurio laiko sūnus staigiai susirgo ir mirė toli nuo Tėvynės. Velionies žmona Marija ir duktė Stasė išvargusios beveik 5 metus Vokietijoje, dabar yra apsigyvenusios šioje šalyje. Čia pradės naują gyvenimą, bet jas visada slėgs senieji skausmai.

KOMPOZITORIUS KERBELIS

Buenos Aires pasirodė Vytauto Kerbelio muzikos albumas su 32 lietuviškomis dainomis, parašytomis lengva forma fortepijonui. Prie gaidų pridėti ir dainų žodžiai. Gaidos pritaikintos pradedantiems skambinti. Dainos parinktos populiariškiausios ir mėgiamiausios: "O kai aš," "Plaukė žąselė," "Kada noriu verkiu," "Saulutė raudona," "Klumpakojis" ir kitos.

Albumą (1000 egzempliorių) gražiai ir skoningai išleido Kazimieras Deveikis-Pipiras.

Jaunieji pianistai, panorėję tą gražų leidinį įsigyti; turės tik parašyti Vytautui Kerbeliui Arenal 1623, Buenos Aires, Argentina ir paprašyti albumą jiems atsiųsti.

Vytautas Kerbelis gimė 1921 m. Kaune, kur baigė gimnaziją. Po to jis studijavo kompazieiją Valst. Kauno Konservatorijoj, pas žinomą kompazitorių J. Gruodį. 1944 m. su kitais lietuviais buvo priverstas apleisti Lietuvą ir atsidūrė Romoj, kur Šv. Cecilijos konservatorijoj toliau studijavo kompoziciją. Dar būdamas Romoj V. Kerbelis sukūrė keletą dalykų fortepijonui, kuriuos pats išpildė koncerte 1948 m. prieš savo išvažiavimą į Argentiną, Buenos Aires, nežiūrint sunkaus ir ne savo srity darbo, jis randa laiko kompozicijai ir savo mėgiamai muzikai, jis dalyvauja koncertuose, rašo muzikalines kritikas. V. Kerbelis svajoja įgyti ar išnuomuoti fortepioną, kurio ligi šiam laikui neturi.

Širdis, dorine šito žodžio prasme, yra jausmingumas, nušviestas išmintimi, apvaldytas valia ir pilnas entuziazmo visam tam, kas yra tikra, gražu ir gera.

St. Šalkauskis

PERRINKITE

DAN RYAN

COUNTY COMMISSIONER

Rinkimai Lapkričio 7, 1950

Balsuokit DEMOCRATIC

Remember Your Loved Ones on SWEETEST DAY OCT. 21st

Brighten your home these crisp fall days with the gay colors of Indian Summer. Let us arrange Table centerpieces, window arrangements and party Decorations for you.

PIETRAS FLORIST

Just Call YArds 7-8700

3237 S. MORGAN ST. CHICAGO

SRUTU (SEPTIC) KUBILŲ VALYMAS ir APTARNAVIMAS

SRUTŲ SISTEMOS ĮRUOŠIMAS
RIEBALŲ REZERVUARAI-TRAPS
LAUKŲ DRENAVIMAS
PAMATAI
VANDENTIEKIS
IŠLYGINIMAS ir APSODINIMAS
VANDENTIEKIO ir POMPŲ PATAISYMAI
NEMOKAMI APSKAIČIAVIMAI

F. H. A. TERMINAI

LA DRUHE CONST. CO.
Worth 366-J-1

Baikite savo kančias

arthritis, reumatizmo, skausmus raumenų įtampa, kosėjimą su šiomis slaptomis formulėmis, kurios ėjo iš kartos į kartą. Sudėtis grynų žolių, daugelis jų yra retos ir brangios.

Z-G ŽOLIŲ ARBATA No. 2— ($1.25) — sėkmingai vartojama nuo reumatizmo, arthritis bei lumbago daugelio dėkingų žmonių.

Z-G ŽOLIŲ ARBATA No. 17— ($1.00) — GARSIOJI Skilvio Arbata teikia greitus rezultatus skilvio ligose. Piukiai liuosuoja vidurius, juos sunormuoja

STANIS Analgesic SALVE — ($1.00) — duoda STEBĖTINUS rezultatus.

Ateikite arba atsiųskite "money order". Gaunama geresniose aptiekose ir Wieboldt krautuvėse

Z. G. STANIS COMPANY

2822 ARCHER AVE.

CHICAGO 8, ILL.

Dept. D.

JOS. F. BUDRIK, Inc.

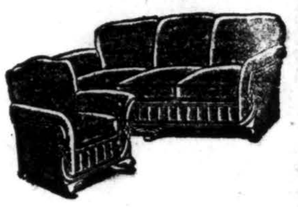

Rakandų, Televizijų ir Jewelry sandėlis. Namams reikalingų reikmenų: šaldytuvų, skalbiamų mašinų, pečių gasinių, anglinių, aliejinių ir elektrinių. Geriausias pasirinkimas Chicagoje. Parduodama lengvais, dalinais išmokėjimais. Atdara Pirmadienio ir Ketvirtadienio vakarais.

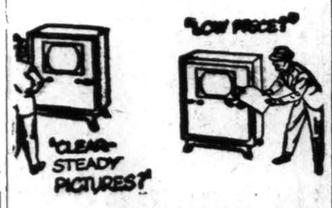

3241 So. Halsted St.

Tel. CAlumet 5-7237

Lietuviška dainų ir muzikos radio programa leidžiama iš WCFL, 1,000 kil. stoties kas SEKMADIENĮ 5:30 po pietų Chicagos laiku.

NAMŲ SAVININKAI — DĖMESIO!

INDIANA DOOR & HOME EQUIPMENT CO.

Perstatys jūsų virtuvę su

L & M KITCHEN UNITS,

pritaikytu jūsų virtuvės talpumui ir jūsų biudžetui, taippat. Jūsų pasirinkimui baltai emaliuotas arba lakuotas natūralus medis.

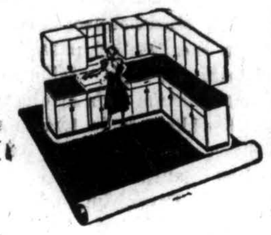

Mes taipgi turime viengubų ir dvigubų Crawfordbilt garažo durų

Pirmad. ir Ketvirtad. atdara iki 9 val. vak.

Paskambinkite ar Aplankykite INDIANA DOOR & HOME EQUIPMENT CO.

6715 INDIANAPOLIS BLV. Hammond, Ind. Russell 6818

Pritaikome prie langų, įskaitant sustumiamą lazdelę (draw rod) ir instaliaciją iki 43 colių pločio.

PAGAL UŽSAKYMĄ DAROMOS

SUTRAUKIAMOS UŽUOLAIDOS

(DRAW DRAPERIES)

SU KARNIZU

UŽ ABU $34.50

• SUTAUPYKITE 20% •

Padaryta iš geriausios šalies "pebble" medžiagos; turime lygių spalvų arba su paskutinių rudens spalvų puošniais ornamentais (prints).

Tik paskambinkite mums telefonu ir mūsų atstovas aplankys jūsų namus su pavyzdžiais. KREIPKITĖS Į MR COREN

Dideli langai proporcingai žemomis kainomis

ELITE DRAPERIES

4266 Archer Avenue — LAfayette 3-3075

Pirmad. ir ketvirtad. atdara vakarais.

PLUNKSNINĖS ANTKLODĖS

DAROMOS PAGAL UŽSAKYMĄ

Mes išvalysime ir perdirbsime jūsų senus patalus (duknas) į gražią antklodę mūsų pačių fabrike.

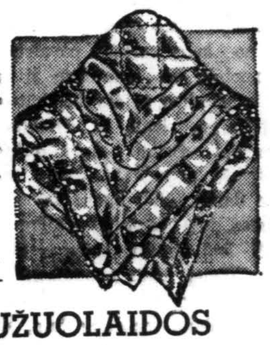

- Mes sterilizuojame senas plunksnas ir vilną.
- Aukščiausios rūšis bohemiškos medžiagos inpilai.
- Gražiai pasiūta ir užbaigta.
- Nemokamas paėmimas ir pristatymas.
- Nemokamai $2.98 vertės "plastic" maišas su ziperiu antklodėms laikyti.

VENECIŠKOS UŽUOLAIDOS

DAROMOS PAGAL UŽSAKYMĄ.

Visas plieninis viršutinis mechanizmas; Išimamos plieninės balanėlės (slats);

- Padarytos iš galvanizuoto ir "bonderized" nerūdyjančio metalo.
- Lengvai užtraukiamos.
- Dirželiai ir virvutės įvairių spalvų.
- Išmatuojame ir įtaisome nemokamai.
- Darbas garantuotas. Pristatymas laike savaitės.

PALATINE DRAPERY & LINEN SHOP

1261-63 PAULINA ST. 4241 ARCHER AVE.

Near Milwaukee Ave.

BRunswick 8-1455 LAfayette 3-1323

Abi krautuvės atdaros pirmad. ir ketvirtad. iki 9 val. vakaro

Naujas Užsiėmimas Laisvalaikiu

Švenčių metu!

RAFIJOS ABAŽŪRAI (LAMPSHADES)

Tiktai apipink rafiją apie rėmus. Išsirink pritaikintą spalvą. Galima pasirinkti įvairiausių formų abažūrams rėmų ir visokiausių spalvų rafijos. Padaryti eilinį abažūrą kainuoja apie $4.00.

RĖMAI — nuo $1.00 iki $3.00

RAFIJA — $1.75 lb. pak.

Smagus darbas! Mes išmokysime jus.

SMACALL'S STUDIOS

5948 Hohman Ave., Hammond, Ind. Sheffield 1993

Visuotinis vasaros išpardavimas. Visų lempų ir abažūrų kainos numuštos 20-25%. Pirmadieniais atdara iki 9 val. vakaro

Originalus John's Sušaldytas PIZZA PIE

TAI SKANUS ir taip NEBRANGUS!

Didelė retenybė — Pilnas valgis ar skanus užkandis. Reikalaukite jo savo mėgiamiausioje maisto parduotuvėje

Tiktai parsineškite namo Pašildykite! — Valgykite!

Tiktai 99c už didelį

Prekybininkai užsisakykite dabar. Šaukite TORRENCE 2-7801 Collect

SPECIALUS GALUTINIS IŠPARDAVIMAS

PLAUNAMAS SIENŲ POPIERIS

Vertės iki $10.00 už..... $2.75

12 ritulių ryšulys

Spalvos tinkančios Kiekvienam Kambariui

REX PAINT

211 No. Cicero Ave.

Tel. MAnsfield 6-8018

★ ★ ★

REMKITE "DRAUGĄ".

BAR-B-Q

RENALDOS'S PIANO LOUNGE

Hungry? Try Jack & Jean's Real "Hickory Pit" Barbecued Ribs & Chicken.

NO COVER OR MINIMUM

6:00 P.M. til 6:00 A.M.

Except Tuesday

ORDERS TO TAKE OUT

East LAKE STREET

AT WAUKEGAN ROAD GLENVIEW, ILL.

Phone GLenview 4-1506

LIETUVIAI, BALSUOKIME UŽ SAVO TAUTIETĮ

John B. BRENZA

COOK COUNTY TREASURER

(Republican Ballot)

Rinkimai — Lapkričio (November) 7-tą d.

LIETUVIŲ KOMITETAS JOHN B. BRENZAI REMTI

NELAUKITE—

Rytoj Jau Gali Būti Pervėlu!

Jei norite užsitikrinti nuo ugnies, namus, aldus, automobilius, ar šiaip ką apdrausti, reikalaukite agento, arba brokerio, kad jis parūpintų jums polisą per mūsų kompaniją. Nelaimei ištikus, neturėsite jokių nemalonumų.

"Mes esame pirmaklasiai nariai Chicago Board of Underwriters"

O'MALLEY and McKAY, Inc.

222 W. Adams St. Room 1043

Telefonas CEntral 6-5208

GENERALINIAI AGENTAI Šių Kompanijų:

COLUMBIA INSURANCE COMPANY
IMPERIAL ASSURANCE COMPANY
LUBMERMEN'S INSURANCE COMPANY
MASSACHUSETTS FIRE & MARINE INSURANCE CO.
MICHIGAN FIRE AND MARINE INSURANCE COMPANY
PHOENIX INDEMNITY COMPANY

DĖMESIO NAMŲ SAVININKAI!

Jeigu Neisit pas DECHERT... Mum abiem nuostolis

Pamatykite E. G. DECHERT, CENTRAS "STATYTOJŲ"

1212-1214 GRAND AVE., WAUKEGAN ILL., Tel. Ontario 4445

Dėl: ALUMINIŲ KOMBINACIJOS LANGŲ ir DURŲ

VIRTUVĖS KABINETŲ (pertaisymas)

GUMINIŲ TILES ASFALTO TILE

Leiskit jums duoti NEMOKAMAI Planavimą ir Apskaičiavimą

Paprastom dienom: 8:30—5:30, Penktad. 9:00 vak.

PRIEINAMOS SĄLYGOS PARŪPINAMOS

SPYGLIUOČIŲ IŠPARDAVIMAS

• Japoniškos Eglės Visų dydžių ..... Tūc iki $75

SPECIAL SU ŠIUO KUPONU

Skėčiančios PFITZERS $2.50

Specialybė: vestuvių bukietai ir laidotuvių gėlių kombinacijos

JENSEN FLORAL & LANDSCAPING SERVICE

98th St. ir Western Ave. Atdara kasdien ir Tel.: BEverly 8-8225 sekmad. visą laiką

PERKRAUSTOME BALDUS

PARDUODAME ANGLIS ir PEČIAMS ALIEJŲ

PATARNAUJAME GERAI IR PIGIAI

STASYS FABIJONAS

2146 SO. HOYNE AVE., TEL. VIRGINIA 7-7097

CHICAGO 8, ILLINOIS

ATLIKIT REMONTO ir PATAISYMŲ DARBUS JŪSŲ NAMŲ

PATOGIU VASAROS LAIKU:

Pataria ST. LITWINAS

Stogams reikmenys — Insuliuotų plytų išvaizdos apkalimui medžiaga (Sidings) — Langams — Durims — Tvoroms medžiaga. Dažai — Varnišas — Enemalis, Geležiniai Namams Reikmenys (Hardware), ir visi kiti dalykai reikalingi statybai ir pataisymams.

APKAINAVIMĄ ir PRISTATYMĄ PREKIŲ TEIKIAME NEMOKAMAI

CARR MOODY LUMBER CO.

STASYS LITWINAS, Prez.

3039 S. HALSTED ST. TEL. VICTORY 2-1272

Atidara nuo 8 val. ryto iki 6 val. vak. ir Šeštad. iki 3 val. p. p.

Namų savininkai — dėmesio!

GRINDIMS IR SIENOMS PLYTELĖS

- Guminės, asfalto ir linoleumo grindys.
- Koklių, (Ceramic) pavidalo, plytelės sienoms,
- Formica sinkos ir stalams viršai.

QUALITY FLOOR and WALL TILE

Nemokami apskaičiavimai

VA. 4-5878

PRANEŠIMAS

Dėmesio Namų Savininkai!

KREIPKITĖS Į MUS

šiandien nemokamiems apskaičiavimams ir su apšildymo problemoms.

Winkler LP Oil Burner

KROLL HEATING & PETROLEUM

807 Belvidere, Waukegan, Ill.

Majestic 819

SIŲSKITE VAISTUS Į LIETUVĄ

savo draugams ir giminėms PER

CITADEL COLOR & CHEMICAL CORP.

154 NASSAU ST. Dpt. L. NEW YORK 7, N.Y.

Reikalaukite nemokamo kainų sąrašą.

ŽEMOS KAINOS GREITESNIS PATARNAVIMAS

KOSARY POILSIO IR PRIEŽIŪROS NAMAI

Vyrams ir Moterims. Suaugusiems. Ligoniams arba besigydintiems. Nepaprastai graži ir erdvi vieta. Nepaprastai šeimyniška aplinkuma, geriausias maistas. Prieinamos kainos. Rašykit arba skambinkit: 6650 W. 147th St., Tinley Park, Ill., arba Tel. Tinley Park 2552

GREEN VILLA

VALGYK ir ŠOK

Lloyd Wagner ir jo Orkestras

Kiekviena Šeštad. vakarą

Nenutrauktas pasilinksminimas

13914 S. WESTERN AVE.

Dėl geriausio pasidinksminimo ir atvangos

WANTED TO RENT

Furnished and Unfurnished Apts. Kitchenettes; City & Suburbs

OUR SERVICE IS FREE TO YOU

DAVID REALTY CO.

6305 S. Harvard Ave.

Wentworth 6-2900

ENglewood 4-2600

PUIKŪS POILSIO NAMAI

už prieinamas kainas

Gražiai apsodintas sodas. Ar norite kad jūsų mylimi seneliai būtų traktuojami kaip jūsų pačių namuose? Geriausia, maloniausia ir užjaučianti priežiūra. Įvertinimui apžiūrėkite mūsų namus. Priimame sveikstančius ir lovoj gulinčius ligonis.

THE CHEERY NURSING HOME

arti Manteno, Ill. Tel Kankakee 21938.

DĖL TREASURER

OF

COOK COUNTY

BALUOKIME UŽ

George D. **KELLS**

RESPECTED PUBLIC SERVANT

TRUSTED BUSINESS MAN

MES REKOMENDUOJAME KELLS

FOR COUNTY TREASURER

PAUL B. ŠALTIMIERAS
ADV. CHAS. PAUL KAL
INŽ. JOHN RUDIS
DONNA KAMINSKAS
STANLEY KAMENSKY
ADELA BURBA
STANLEY METRICKS
ANTHONY KASPER
CHARLOTTE RODWELL
RICHARD BARTUS
MARIE OLSHAW
VYTAUT GALSKIS
MR. MARTINKUS
Mr. & Mrs. JOHN AVELIS
Mr. & Mrs. STAN KERNAGIS
MISS IRENE PROTAS
ANNA PUTRAMENTAS
SOPHIE SIMONAITIS
VERONIKA TOMASKO
KASTA YONIKAS
JOHN STANKOWICZ
HELEN STOCKUS

JUSTIN MACKEWICH
M. J. KIRAS
ADAM RASMUS
MRS. FRANK JARZEMBOWSKI
ADV. RUDY VASALLE
ADELLE HIEMEYER
JOHN SANVAITIS
ADV. AL P. WELLS
ROBERT SABONIS
DAN SMITH
ANTHONY PUTIS
JACK L. JATIS
STANLEY MOLIS
JOHN JACKA
JOSEPH LENKART
NELLIE YAKAITIS
BRONĖ ZUBE
V. M. STULPINAS
JOSEPH WARPUT
ANNE ZILIUS
STANLEY BAGDONAS
STEVE DOMBRO
13-tos Wardos Komitemenas
MICHAEL McDERMOTT

JUDGE J. T. ZURIS

BALSUOKIME ☒ DEMOKRATIŠKAI

Rinkimai Antradienį, Lapkr. 7-tą, 1950

PRANEŠAME APIE

OKA'S COTTAGE ATIDARYMĄ

PIETŪS. VAKARIENĖ. PRIVATŪS KAMBARIAI POBŪVIAMS

"Mūsų maistas — kaip motinėlės, daug geresnis, negu kitų!"

Skambinkite Harvey 5123 — 3408 W. 159th St.

Prie 6-to kelio, tik 3 blokai į vakarus nuo Kedzie

Mr. ir Mrs. Amborgas, savininkai

Murphy Rug & Dry Cleaning Co.

Siuvami vyriški ir moteriški kostiumai ir paltai pritaikyti pagal individualų užsakymą už prieinamą kainą.

KAILIŲ PERTAISYMAI IR VALYMAS

Cheminis (dry) valymas — prieinamos kainos.

Nemokamas daiktų ėmimas ir pristatymas

Specialistai siuvėjai visokiausių rūbų pataisymams

7200 S. Wentworth St. — Triangle 4-4562

NAUJA KNYGA APIE LIETUVĄ

Tik ką atspausdinta T. Angelačio, **"WHO IS WORSE STALIN OR HITLER?"** knyga anglų k. vaizdžiai aprašo Lietuvos okupacijas ir dabartines kančias. Knyga tinka visiems. Čilės kardinolas perskaitęs tą knygą pasakė "Šitą knygą turėtų perskaityti kiekvienas" **Kaina 75c.**

Užsakymus su pinigais siųskite: —

"DRAUGAS" 2334 S. Oakley Ave., Chicago 8, Ill.

Užsakytos knygos pasiunčiamos paštu.

NERVAI

Kai garsusis Nansenas rengėsi į didžią Šiaurės Ašigalio ekspediciją, aišku daugelis jaunų vyrų norėjo vykti kartu su juo. Bet Nansenas priėmė tik labai sveikus ir stiprių nervų vyrus. Vieną dieną atėjo pas Nanseną sveikas, stiprus, muskulingas norvegas jūrininkas ir prašėsi priimamas. Nansenui patiko jo sveikata, bet norėjo išbandyti jo nervų stiprumą. Liepė jam užsidėti skrybėlę ir ramiai stovėti. Nansenas pasitraukęs kelis žingsnius atgal šovė iš pistoleto pramušdamas skylę skrybėlėje, bet jūrininkas stovėjo nė krust. Liepė iškelti dešinę ranką. Ir vėl šūvis perskrodė švarko rankovę, o jūrininkas stovėjo kaip stulpas. Nansenas džiaugėsi, gyrė kandidatą ir tarė: priimtas!

— Už sugadintą gi skrybėlę ir švarką prašau! —ir padavė užtenkamą sumą pinigų.

— O už kelnes? — paklausė jūrininkas.

— Kokias kelnes? Aš tavo kelnių juk neperšoviau, — nustebęs paklausė Nansenas.

— Tamsta ne, bet aš..., — tarė liūdnai jūrininkas.

LOGIŠKAI

Profesorius: — Ar šunų mokestis priklauso prie tiesioginių ar netiesioginių mokesčių?

Studentas: — Prie netiesioginių.

Profesorius: — Kuo tą įrodai?

Studentas: — Dėlto, kad jis nėra tiesiog (betarpiškai) nuo šuns paimamas.

ACH TAIP!

— Tavo vyras yra dailininkas? Piešia jis gražius daiktus?

— Daugiausiai ne. Jis piešia moteris.

Adenaueris Apie Jaunimą

Viename pasikalbėjime su katalikų spaudos agentūros korespondentu Vakarų Vokietijos kancleris Adenauer pareiškė savo pagrindines idėjas dėl vokiečių jaunimo santykių su valstybe. Tarp kitko jis pasakė: Sustiprinimui europinio vieningumo sąmonės reikia išplėsti keliones, tarptautinius kursus, pasikeitimą darbininkų bei studentų, bet pirmoj eilėj mums reikia tikros europinės jaunimo organizacijos, paremtos krikščioniška dvasia.

Kreipimasis į Piliečius Lietuvius

Frank Bobrytzke, demokratų kandidatas perrinkti į Apskrities Komisarus (County Commissioner), yra Chicagos biznierius, kuris įžengė į visuomeninį gyvenimą po sekmingos karjeros pieno gaminių (dairy) industrijoje.

Jis gimė Chicagoj 1886 m. spalio mėn. 10 d., lankė Šv. Juozapo parapijos mokyklą ir būdamas 17 metų amžiaus įstojo į pieno ūkio bizni.

Jis buvo vienas iš pionierių mokslinėj pieno produkcijoj ir vartojime. 1929 m. jis pardavė savo Chicagoj esantį pieno biznį Bowman Dairy kompanijai, bet vėliau vėl įsijungė į pieno ūkį South Bend'e ir Michigan City, Indianoj.

Jis buvo išrinktas Apskrities Komisaru 1934 m. ir perrinktas 1938, 1942 ir 1946 m. Jis yra County Board's public service committee pirmininkas ir keletos kitų komitetų narys.

Jis yra Manufacturers National Bank'o valdybos pirmininkas ir Frank Bobrytzke Mortgage and Investment biznio pirmininkas. Jis yra the Knights of Columbus, Catholic Order of Foresters, the Elks, Polish Welfare Association, the Chicago Society of the Polish National Alliance, the Polish Roman Catholic Union, Illinois Athletic Club, Dairymen's Country Club ir the Executives Club narys.

Jo vaikai yra Joseph J., Mrs. E. A. Piszczek ir Mrs. Francis J. McCormick. Bobrytzke gyvena 6443 N. Le Mai Ave.

Visi lietuvių tautybės piliečiai yra prašomi balsuoti už Frank Bobrytzke lapkričio 7 d.

IŠRINKITE

William J. Lynch

VALSTYBĖS SENATORIŲ

9-tos SENATORIŲ APYLINKĖS

2-jo PAUSAULINIO KARO VETERANAS

John J. Rickoff

SHEET METAL WORK

• INDUSTRINIS
• KOMERCINIS
• REZIDENCINIS

★ ★ ★

2336 W. 122nd.
Blue Island 3235
BLUE ISLAND, ILL.

ATTENTION MOTORISTS!

QUICKER PICK-UP with STARK AIR SATURATOR

Your car, truck or tractor gives you faster, smoother power PLUS up to 25% more mileage—with this amazing Stark Air Saturator. Based on the extra-power jet on fighter planes, it improves vapor-air mixture. Reduces carbon formation. Install without mechanical changes or adjustments. Simple, automatic, safe. Send $1.00 Postpaid

Order STARK AIR SATURATOR Cartridge

N. H. STARK and CO.

Thiensville, Wisconsin

VISKO UŽTEKTINAI TUOJAU PRISTATOM

Baldai, šaldytuvai, pečiai, skalbiamos mašinos, lovos, matrasai, kilimai. Radio, televizijos setai, baldai vaikučiams.

Žemos kainos, lengvi išmokėjima'

DIDELIS PASIRINKIMAS

Baldai pagal užsakymą

• Easily converts to a Chaise Lounge!

• Converts quickly to a comfortable Bed! 30" wide x 73" long.

ROOSEVELT Furniture Co., Inc.

Lietuvių Krautuvė

2310 West Roosevelt Road

SEELEY 3-4711

Atidara ir sekmadieniais nuo 11 v. ryto iki 4 v. v.

SKELBIAMAS

Pacific Sea Food & Poultry Co.

ATIDARYMAS

Žuvies ir paukštienos specialistai; šviežia kasdien iš ežerų ir ūkių.

Mielai parduodame urmu ir detaliai.

Pacific Sea Food & Poultry Co.

6935 SO HALSTED ST.

3 TUZINAI KIAUŠINIŲ $1.05

SOTUS ALKANAM PADĖK!

Per AID OVERSEAS, Inc.

2244 W. 23rd Pl., Chicago 8, Ill. Tel. VIrginia 7-8711

Aid Overseas, Inc. siunčia maisto siuntinius į visas 4 Vokiečijos zonas ir kitus Europos kraštus, išskyrus SSSR. Siuntiniai yra pilnai apdrausti nuo dingimo.

Maisto siuntiniai pakuojami Europos sandėliuose, o užsakymai iš Chicagos siunčiami AIR MAIL. Užsakant didesnius kiekius duodama nuolaida. Pristatoma laike 15-20 dienų.

Siuntinys Nr. 1 — $6.70
2 sv. kiaulinių taukų
2 sv. rūkytų lašinių
2 sv. salami dešros
2 sv. (be 2 ozs.) kenuoto bekono
1 dėžutė (400 gr.) margarino

Siuntinys Nr. 3 — $6.20
4 sv. rūkytų lašinių
2 sv. kiaulinių taukų
2 sv. margarino
1 sv. kiaulienos mėsos

Siuntinys Nr. 6
A. 10 svarų cukraus $2.60
B. 20 sv. cukraus $4.70

Siuntinys Nr. 7
A. 10 sv. balt. kviet. miltų $2.50
B. 20 sv. balt. kviet. miltų $3.90

Siuntinys Nr. 10 — $6.40
2 sv. rūkytų lašinių
2 sv. kiaulinių taukų
2 sv. margarino
2 sv. degintos kavos
1 sv. šokolado

Siuntinys Nr. 12 — $5.90
2 sv. rūkytų lašinių
2 sv. kiaulinių taukų
3 sv. degintos kavos
2 sv. cukraus

Siuntinys Nr. 14 — $5.70
2 sv. rūkytų lašinių
2 sv. kiaulinių taukų
2 sv. cukraus
1 sv. marmelado
1 sv. kiaulienos mėsos
2 gabalai tualetinio muilo

Siuntinys Nr. 19 — $9.95
4 sv. rūkytų lašinių
2 sv. kiaulinių taukų
2 sv. margarino
4 sv. degintos kavos
4½ sv. cukraus
2 gabalai tualet. muilo.

Siuntinys Nr. 24 — $11.50
5 sv. rūkytų lašinių
3 sv. kiaulinių taukų
2 sv. margarino
5 sv. degintos kavos
2 sv. marmelado
2 sv. rūrio 40% riebumo

Siuntinys Nr. 25 .....
E. 10 sv. gryn. kiaulinių taukų — $5.50
C. 15 sv. gryn. kiaulinių taukų $7.40
D. 37 sv. gryn. kiaulinių taukų — $13.50

Siuntinys Nr. 30
A. 5 sv. degintos kavos — $6.40
B. 5 sv. deg. kavos — skardinėse dėžutėse — $6.75

Siuntinys Nr. 93 — $8.00
5 sv. kiaulinių taukų
5 sv. degintos kavos

Siuntinys Nr. 94
A. 5 sv. šokolado—$5.30
B. 8 sv. bičių medaus—$5.00
C. 5 sv. kakavos—$4.50
I. 5 sv. margarino $3.70

FREE: A box of beautifully colored Golden Book Cards for all occasions: 4 Spiritual Bouquet Cards; 4 Comfort Cards; 3 Military Service Cards and 1 Christmas Card. Address:

BENEDICTINE FATHERS,
Benet Lake, Wis.

LĖKŠTĖS! LĖKŠTĖS! LĖKŠTĖS!

32 dalių Servyzas 6-iems paprastai $10.95, dabar $6.95
32 dalių Servyzas 6-iems paprastai $11.95, dabar $7.95
53 dalių Servyzas 8-iems paprastai $19.95, dabar $13.40
53 dalių Servyzas 8-iems paprastai $22.95, dabar $15.95
53 dalių Servyzas 8-iems paprastai $24.95, dabar $17.50
Baltos Lėkštės .... 89c tuzinas

Mes turime pilną rudeninį rinkinį HAEGER POTTERY, LAMPS IR NOVELTIES

Taippat didelis pasirinkimas įvairių polumiskų nuo 39c. ir aukščiau. Atdara kiekvieną dieną nuo 12 vidudienio iki 8 val. vak.

GREEN LAKE STAND
159th & Torrence
SOUTH HOLLAND
Phone Torrence 2-9731

TURIME DIDELĮ PASIRINKIMĄ:

DEIMANTŲ LAIKRODŽIŲ. BRANGENYBĖ SIDABRINIŲ INDŲ. SIENINIŲ LAIKROLŽIŲ. RADIO IR TELEVIZIJOS APARATŲ. IR KT. PREKIŲ.

Laikrodžiai Pataisomi Specialisto.

John A. Kass (Kazakauskas) — Duodama 1 metų Garantija.

JOHN A. KASS

4102 Archer Avenue

(prie Mozart Street)

Tel. LAfayette 3-8617

Seniausia Lietuvių Jewelry krautuvė Brighton Parke

Įsteigta 1915 metais

PATAUPYKITE JŪSŲ MĖSOS SĄSKAITON

Valgykite U.S. valdžios patikrintą arkliieną. Be kaulų—Be liekanų. Prilygsta geriausių mėsų kokybei.

Tikras maltas steikas .... 31c lb.
Gabalinis steikas — ribotas pasiūlymas ..... 33c lb.
"Pot Roast ..... 33c lb.
Šveicariškas steikas .... 39c lb.

Nemokamas ir greitas pristatymas

DORCHESTER 3-3189

HERMAN'S HORSE MEAT MARKET

5716 S. WENTWORTH AVE.

PRANEŠIMAS

STELLA VERŠINSKIENĖ,

duktė Dominiko Veršinskio, paieško dėdės Juozo VERŠINSKIO, paeinančio iš Šiaulių apskr., Kauno rėd. Prašau atsišaukti arba žinantiems apie jį pranešikite:

STELLA VERŠINSKIENĖ
1048 Vinewood Ave.,
Wyandotte, Michigan.

NUO UŽSISENĖJUSIŲ

Skaudančių Žaizdų

IR ATVIRŲ ODOS LIGŲ

Tie, kurie kenčia nuo SENŲ, ATVIRŲ ir SKAUDŽIŲ ŽAIZDŲ, jie negali ramiai sėdėti ir naktimis miegoti, nes jų užsisenėjusios žaizdos niežti ir skauda. Kad pašalinti tą niežėjimą ir skaudėjimą senų atvirų ir skaudžių žaizdų, uždėkite LEGULO Ointment. Jų gydomos ypatybės palengvins jūsų skaudėjimą ir galėsite ramiai miegoti naktį. Vartokite jas taipgi nuo skaudžių nudegimų. Jos taipgi pašalina niežėjimą ligos vadinamos PSORIASIS. Taipgi pašalina peršėjimą ligos vadinamos ATHLETE'S FOOT, sustabdo džiovinimą odos ir perplyšimą tarpiršČių. Jos yra tinkamos vartoti nuo džiūstančios ir suskilusios odos. Jos yra geros gyduolės nuo visų išviršinių odos ligų. LEGULO Ointment suteiks jums pagalbą nuo nuvargusių, perštamų ir niežinčių kojų. Legulo Ointment yra parduodamas po 75c., $1.25 ir $3.50. Pirkite vaistinėse Chicagoj ir apylinkėse arba atsiųskite money orderį į —

LEGULO, Department D
4847 W. 14th St., Cicero 50, Ill.

Nauji Savininkai Perėmė

BALTIC INN

Bridgeporte plačiai visiems lietuviams žinoma puošniausiai įrengta taverna, kuri randasi prie

3129 SO. HALSTED STREET

Nuoširdžiai kviečiame visus atsilankyti ir susipažinti su mumis.

J. ir D. YLAI.

DISTRICT Savings AND LOAN ASSOCIATION

Jos. M. Mazeris, Secretary — 3236 So. Halsted Street

UŽSISAKYKITE SAVO PATOGUMUI COMBINATION SCREEN ir STORM LANGUS

Padaryti iš Metalo — Vartojami Vasarą ir Žiemą.

Galima vartoti senuose arba naujuose namuose.

MES TAIPPAT TURIME "COMBINATION" DURIS

HEALTH MOR, INC.

203 NORTH WABASH AVE. — ANDOVER 3-6500

TAUPYKITE PAS MUS DĖL ATEITIES!

PASIDĖKITE SAVO TAUPOMUS PINIGUS Į CHICAGO SAVINGS AND LOAN ASSOCIATION

KUR — kiekvieno taupomi indėliai yra apdrausti iki $10,000 by an agency of the United States Government.

KUR — pinigai kiekvienam taupytojui buvo ir yra išmokama ant pareikalavimo.

KUR — visada buvo ir yra išmokamas aukštas dividendas visiems mūsų taupytojams.

KUR — patarnavimas visuose finansiniuose reikaluose yra teisingas ir mandagus.

TURTAS VIRŠ $5,000,000.

CHICAGO SAVINGS & LOAN ASSOCIATION

6284 SO WESTERN AVE. — Tel. — GRovehill 6-7575 — J. PAKEL, President.

BENAMIO ATVAIZDAS

KNYGA APIE ŽMOGŲ BE TĖVYNĖS

DR. VYTUTAS BIELIAUSKAS

Pamažu ima atrodyti, kad yra visai suprantamas dalykas, kad lietuviai rašo savo veikalus įvairiomis kalbomis. Štai Milašius stebina visą pasaulį savo kūriniais parašytais pranešūzų kalba; prof. dr. Šilkarskis jau seniai yra atkreipęs mokslininkų dėmesį į savo filosofinius dalykus parašytus vokiečių kalba; prof. dr. A. Maceina taip pat rado didelį atbalsį savo "Didžiojo Inkvizitoriaus" vokiškajam vertimui. Dabar vėl naujas jaunas lietuvis mokslininkas išeina į viešumą su savo meistrišku vokiečių kalbos žinojimu. Jis yra *dr. Kazys Cirtautas, Erlangeno universiteto docentas.* Šio mėnesio bėgyje Veste leidykla Coburge (Vokietijoje) išleido dr. K. Cirtauto naują veikalą, pavadintą "*Portract des Heimatlosen*". Lietuviškai tai bene būtų artimiausias vertimas — "Benamio Atvaizdas".

Autorius savo knygą pavadino studija, duodamas suprasti, kad jis nori pabėgėlio atvaizdą piešti ne kaip tradicijomis suvaržtas meninkas, bet kaip modernus kūrėjas, kuris nenori savo inspiraciją apriboti sistema, kuris žino, kad jo tema gali būti tik paliesta, bet neišsemta, kuris, duodamas atvaizdo bruožus, nori skaitytojui palikti apibendrinimus. Dr. K. Cirtautas savo "skulptūrai" naudoja savo ypatingai gerą vokiečių kalbos žinojimą. Skaitai tą knygą ir stebiesi, kad svetimtautis galėjo taip subtiliai ir nepamainomai išsireikšti. Skaitys šią knygą ir vokiečiai, šveicarai ir kiti, kuriems ji bus prieinama, ir stebėsis, nes, tur būt, retas vokietis sugeba taip gerai vartoti vokiečių kalbą, kaip dr. Cirtautas.

LEGENDA APIE AMŽINĄJĮ ŽYDĄ

Savo knygos įvadu autorius pasirinko būdingą Amžinojo žydo legendą. "Amžinas žydas keliauja". — rašo jis — "Ahasver'is su savo banguojančia barzda, su vėjo sujauktais plaukais, su žnoblinin basliu rankoje, su krepšiu ant kupros, kuriame jis savo visą turtą nešasi, — Ahasver'is keliauja neramus ir susijaudinęs, kankinamas savo vidinių neramumų ir savo bendrų atmestas. Jis eina iš vietos į vietą, iš krašto į kraštą per plačius kontinentus"... Ahasver'is yra tas legendarinis amžinasis žydas, kuris, kaip yra pasakojama, atstūmė Kristų, einantį Golgotos keliu ir prašiusį jo leisti pailsėti. Už šį beširdiškumą Kristus jį pasmerkė amžinam keliavimui. Ir nuo to laiko šis amžinasis žydas keliauja.

Ši legenda duoda autoriui puikų įvadą į tolimesnį benamio problemos vystymą. Juk ir benamiai mūsų laikų yra panašūs keliautojai; be tėvynės ir be vietos, kur jie galėtų sustoti ir galvą priglausti. Kyla klausimas, ar ir šie keliautojai yra nusikaltę ir ar ir jie yra nubausti ir pasmerkti keliavimui? Autorius imasi šį klausimą atsakyti, nurodydamas, kad "mes užmiršome Dievą, kuris mus mokė visus žmones mylėti, kaip save patį, ir dėl to mes tapome benamiais". Gal būt, ne tas, kuris yra benamis yra tiesioginiai kaltas dėl savo statuso, bet jis yra bendrininkas visų nuo Dievo nutolusių žmonių. Ir dėl to tiesogiai ar netiesiogiai autorius ir mūsų benamiškume mato Dievo pirštą.

BENAMIO ATVAIZDAS

Po šitos dramatiškos įžangos autorius ima plunksną į ranką ir pradeda piešti benamio atvaizdą. Savo piešinį jis nerodo iš karto visą: jis pakelia uždangą kuriam laikui, leidžia pažvelgti tai iš vienos, tai iš kitos pusės. Taip žvelgdamas, skaitytojas regi įvairius benamio bruožus. Prieš mūsų akis iškyla milijonai pabėgėlių, atstumtų ir paklūžusių, be pastogės ir be darbo, dargi be tikslo prieš akis. Vėl kiti tipai slenka pro akis: tai į abojumą įpuolusieji, nejautriais tapusieji ir pagaliau ryžto ir energijos pilni. Vieni jų yra apsileidę, kiti susitvarkę, o treti iš savo nelaimės ima tai, kas yra geriausio: jie suranda save, atidengia naujas savo jėgas ir, gal būt, tik savo tremties dėka jie pasiekia to, kas jie yra.

BENAMYSTĖ IR ŽMOGAUS ESMĖ

Jau pradėjus skaityti, galima pajusti, kad autorius yra krikščioniško egzistencializmo šalininkas. Retkarčiais pro jo žodžius taip, rodos, ir girdi kalbant S. Kiergegaard arba Th. Haecker (ypatingai pastarojo įtaka yra gana ryški). Tuo būdu nenuostabus yra ir autoriaus mėginimas pastatyti egzistencialinį klausimą apie žmogų, būtent: ar yra iš viso namai pasaulyje? Ar mes galime jaustis saugūs čia ir, kaip daro amerikiečiai, remti viską dabartimi? Autorius yra gilus filosofas ir gilus katalikas. Jis mato, kad žmogaus paskirtis yra ne ši žemė ir dėlto prisimena Šv. Povilą, kuris skelbė, kad "nėra pasiliekančio miesto". Keliauti ir nesustoti: ieškoti ir nenurimti, pasirodo, yra ne tik prakeikimas, bet kartu ir didelė malonė duota žmogui. Šis ieškojimas yra surištas su žmogaus esme ir jis veda žmogų į Dievą, kuris yra jo paskirtis.

DR. KLAUDIJUS KAZYS CIRTAUTAS

Iš visos knygos trykšta gilus autoriaus tikėjimas ir stipri viltis. Juk ir autorius yra benamis. Ir jis, kaip daugelis kitų, turėjo apleisti savo tėvynę — Lietuvą. Atsimenu dar, kai mes abu, sėdėdami Gleissgarbeno stovykloje, svarstėm, kas iš mūsų bus. Kazys jau tada turėjo didelius planus: studijuoti, mokytis, savo darbais garsinti Lietuvą, kovoti už Dievą. Su šiais planais jis vėliau iškeliavo į Allenstein'ą. Tur būt, su tais pat planais jis pasiekė ir Breslau (tada dar Vokietijai priklausiusį) ir, be abejo, jis jautė, kad dalį kelio nuėjo, kai 1943 metų pavasarį gavo filosofijos daktaro titulą. Po to grįžo į Lietuvą, kur buvo mokytoju Šiaulių mokytojų seminarijoje. Antrajai sovietų okupacijai artėjant, Dr. Cirtautas vėl turėjo sukti į vakarus. Po to sekė klaidžiojimas: Praha, Graeas, Erlangenas ir t.t. 1945 m. Vokietijai žlugus, dr. K. Cirtautas buvo bejsijungiąs į visuomenininkų eiles (buvo kurį laiką net vieno komiteto pirmininku), bet greit šitai metė ir vėl grįžo prie moksl.inio darbo. Pusiau badaudamas ir gyvendamas šuns gyvenimą, pagaliau baigė vieną veikalą iš pedagogikos ir, jį pristatęs, buvo priimtas Erlangeno universiteto docentu. Reta, tiesiog išimtina, garbė lietuviui, nes vokiečiai labai nenori turėti užsienie čių savo profesorių tarpe. Bet dr. Cirtautui buvo padaryta išimtis, nes kitaip nebuvo galima. Ir taip jisai išeina iš savo pabėgimo laimėtoju. Jis priklauso patsai prie tų "apdovanotųjų", kurie iš bėdos mokėjo gerą ištraukti. Taip dabar jis, jau stabilizavęs savo padėtį, vėl gali eiti į viešumą ir šviesti ir garsinti Lietuvą Europos mokslininkų tarpe.

Lietuvių Laikraštis Kolumbijoje

Kolumbijoje pradėtas leisti lietuviškas laikraštis "Kolumbijos Lietuvis". Jį redaguoja kun. M. Tamošiūnas.

— *Dr. Alseikienė - Gimbutienė* parengė spaudai leidinį "Lietuvių Kryžiai". Leidinys turi apie 200 iliustracijų.

Garbė žuvusiems už tėvynę ir garbė tėvynei, kad yra kam už ją žūti.

Komunistiniai Teologijos Fakultetai

Prahos vyriausybė baigia naikinti visas katalikiškas mokslo įstaigas, skirtas kunigų parengimui. Uždarytos visos seminarijos ir visi teologijos institutai. Jų vieton neva įsteigti du valstybiniai, kitaip tariant, komunistiniai teologijos fakultetai Prahoje ir Bratislavoje. Uždarytų Seminarijų visas turtas konfiskuotas ir išgabentas nežinia kur. Bibliotekų gi turtas yra išrūšiuotas,— dalis knygų yra sunaikinta, o kitos išdalintos įvairioms valstybinėms bibliotekoms.

Ateina taip pat žinių, kad pastaruoju metu kai kurie vienuolių koncentracijos lageriai yra ištuštinti. Nežinoma, kur ten buvusieji vienuoliai yra išgabenti.

Čekoslovakijoje siaučia iki šiol negirdėta prievarta ir teroras.

Verčia Šv. Raštą

Šiomis dienomis Pijui XII buvo įteiktas naujai išėjęs aštuntas pataisyto Vulgatos vertimo tomas. Jis apima Ezdro, Tobijo ir Juditos knygas. Devintasis tomas jau yra taip pat atiduotas į spaudą.

Vaiko Psichologija

Vienas iš didžiųjų auklėtojų buvo prel. Flanagan, garsiojo berniukų miesto steigėjas. Iš spaudos yra išėjusi knyga "Understand your boy", kurioje Ford McCoy surašęs prel. Flanagan' patyrimus apie vaiko asmenį, jo palinkimus, jo auklėjimą.

Hugh Reilly parašė studiją "Easy Does It". Knygoje nupasakojama alkoholiko nusiteikimai, psichologija ir nurodomos priemonės, kaip galima to nelemto įpročio nusikratyti.

KO PASAULIS DAR NEMATĖ

Bavarijos (Pietų Vokietijoje) Alpių viename siaurame tarpeklyje, pro kurį tik vienas vežimas pravažiuoti gali, susitinka kartą du vokiečiai kaimiečiai ir ginčyjasi:

— Aš pirmas privažiavau tarpeklį, todėl aš pirmas ir pravažiuosiu ji, — suriko vienas.

— Ne! Aš pirmas privažiavau! — šaukė antrasis.

— Jei taip, — vėl rėkė pirmasis, — tai aš tau parodysiu tai, ko dar pasaulis nematė.

Antrasis nusileido, bet kai pirmasis jau buvo tarpeklį pravažiavęs, jis klausia jį:

— Pasakyk, meldžiamasis, ką gi tu man būtum tokio baisaus parodęs, ko, kaip sakei, dar pasaulis nėra matęs?

— Nagi visai paprastai: jei tu man būtumei neleidęs pirmutiniam pravažiuoti, tada aš būčiau tau davęs kelią.

DEAR CITIZEN:

To vote as you choose is a great privilege to every American. Take an Active part in your government

VOTE — Tuesday, November 7th

You are invited to see a demonstration of a voting machine in our office

CHICAGO SAVINGS & LOAN ASSOCIATION
6234 South Western Avenue, Chicago, Ill.

Savings insured up to $10,000 by an Agency of the United States Government

Padėkite Pakelti Geležinę Uždangą!

Prezidentas Trumanas ir demokratų partija yra pareiškusi Juozui Stalinui, kad Amerika nori matyti pasaulio tautas vėl laisvas.

PAREMKITE POZITYVIĄ PROGRAMĄ

LAISVEI

Republikonų atsiskyrėliams neprivalo būti leista nukreipti Ameriką nuo Jungtinių Tautų (United Nations), kaip jie sugriovė Tautų Sąjungą (League of Nations).

GEROVEI

Demokratų partijos veiklos dėka žmonės turi aukštesnius atlyginimus, yra daugiau įsigijusių nuosavus namus, mažiau bedarbių negu bet kada iki šiol. Palaikykime tą ir toliau.

SAUGUMUI

Demokratų valdymas jūsų banko indėlius padarė saugiais, davė jums socialinį draudimą ir draudimą nuo nedarbo. Nebesudarykime vėl eilių prie respublikonų bendro katilo (soup lines).

ATMINTINA DATA — LAPRIČIO 7, 1950

Balsuokite tik už Demokratus

COUNTY TICKET

Atstovas į Kongresą, 1-as dist.	Ray J. Madden
Prokuroras (Prosecuting Attorney)	Ben. Schwartz
Apylinkės Teismo Teisėjas	Felix A. Kaul
Aukščiausio Teismo 1-mo kam. Teis.	Joseph V. Stodola, Jr.
Aukščiausio Teismo 2-o kamb. Teisėjas	John G. Baran
Aukščiausio Teismo 3-čio kamb. Teisėjas	Fred A. Egan
Aukš. Teismo 4-to kamb. Teisėjas	Anthony B. Roszkowski
Aukš. Teismo 5-to kamb. Teisėjas	Harold Lee Strickland
Valstybės Sekretorius	Edward L. Chubineski
Lake Apskrities Atstovas	Sam J. Bushemi
Lake Apskrities Atstovas	Louis F. Churilla
Lake Apskrities Atsovas	James S. Hunter
Lake Apskrities Atstovas	Joseph Klein
Lake Apskrities Atstovas	Betty Malinka
Joint Atstovas	Peter Bartock
Apylinkės Teismo Sekretorius	Bartel Zandstra
Apskrities Revizorius (Auditor)	Stanley E. Olszewski
Apskrities Iždininkas (Treasurer)	Geneva Vlasic
Apskrities Policijos Vadas (Sheriff)	Jack West
Apskrities Teismo Gydytojas (Coroner)	J. Joseph McGuan
Apskrities Matininkas (Surveyor)	Samuel E. Brownsten
Apskrities Teisėjo Pavad. (Assessor)	Thomas S. Kennedy
Apsk. Įgaliot. (Commissioner), 1-mo dist.	Joseph J. Forszt
Apsk. Įgal. (Commissioner), 3 dist.	Benjamin F. Roberts
Apsk. Councilman at Large (Patarėjas)	Edward Bielewicz
Apsk. Councilman at Large (Patarėjas)	Charles S. Carlson
Apsk. Councilman at Large (Patarėjas)	Thomas J. Lynch
Apsk. Councilman 1-mo dist. (Patar.)	Harry S. Gallagher
Apsk. Councilman2-o dist. (Patar.)	James J. Finnerty
Apsk. Councilman 3-čio dist. (Patar.)	Frank Govert

TOWNSHIP TICKET

CALUMET TOWNSHIP	
Trustistas (Trustee)	Peter Mandich
Asesorius (Assessor)	Steve Gersack
Justice of the Peace (Taikos Teisėjas)	Paul Dudak
Constable	Nicholas Schiralli
Advisory Board nariai (3)	Andrew Dougherty
	Leland W. Ladd
	Edward Nowak
NORTH TOWNSHIP	
Trustistas (Trustee)	Mary Ginther
Asesorius (Assessor)	Leon J. Granger
Justice of Peace (Taikos Teisėjas)	Peter S. Chronowski
Constable	Michael M. Matovina
Advisory Board nariai (3)	John M. Bielski
	Stanley Kulik
	John H. McKenna

Kenneth Lackey, Pirmininkas
Ed "Doc" James, Sekretorius

PERRINKITE

J. L. FRIEDMAN
DEMOKRATŲ KANDIDATAS Į
Trustee of the Sanitary District

H. SEIGAN
KRAUTUVĖ VYRAMS

4622 S. ASHLAND AVE.
Mes aprengsime jus nuo galvos iki kojų
Mes turime pilną pasirinkimą vyriškų kostiumų, paltų (topcoats ir overcoats) už jums prieinamas kainas. Taippat turime vyrams "ziplined" paltų. Grynų vilnų "Gabardine" paltų. Darbui rūbų.
APŽIŪRĖKITE MŪSŲ DIDELĮ PASIRINKIMĄ SKRYBĖLIŲ, BATŲ IR DARBO DRABUŽIŲ UŽ NEPAPRASTAI PRIEINAMAS KAINAS
Čia galite susikalbėti, gimtąją lietuvių kalba
Dėl jūsų patogumo krautuvė yra atdara ir sekmadieniais nuo 9:30 iki 2 val. p.p.
Duodame lengviems išsimokėjimams
Jokio nuošimčio už išsimokėjimus

H. SEIGAN
4622 South Ashland Avenue

PERRINKITE
APSKRITIES TEISĖJĄ (COUNTY JUDGE)
Edmund K. JARECKI
★ TINKANTĮ,
★ GARBINGĄ,
★ DRĄSŲ
Teisėjas Jarecki yra padaręs išimtiną rekordą kaipo Apskrities Teisėjas per 28 metus. Per tą daugelį metų jis atsakingai ir drąsiai stovėjo už švarius ir garbingus rinkimus ir už teisingus bei vertingus mokesčius. Jam priklauso garbė už nuolatinę registraciją, kuri pagal parašą apsaugo balsuotoją rinkimų vietoj.
Jo rekordas ir teisingumas nusipelno visų sumanių ir visuomeniškų piliečių palaikymo.
☒ BALSUOKITE UŽ DEMOKRATUS
Rinkimų diena — lapkričio 7, 1950
Rinkimų patalpos atdaros nuo 6 val. ryto iki 5 popiet

RACINE prie 79-os gat.
DABAR PRIRUOŠKIT AUTOMOBILĮ ŽIEMAI!
RIEŠĖBECK'S SERVICE STATION
Dyleris SINCLAIR Produktų
7915 S. RACINE
Mažesni automobilių taisymai — Aliejavimas — Baterijos — Padangos — Prietaisai
Atdara kasdien ir šeštad. 8 val. ryte iki 8 val. vakare

Įsiteikė Poetė Valsiūnienė

Nevisi Lietuvos poetai, pasilikę tėvynėje, sugebėjo įsiteikti komunistų partijai. Tačiau tokių "pirmūnų" eilėse bolševikų spauda visą laiką iškelia V. Valsiūnienę, kuri šiomis dienomis išleido savo "Rinktinę" — rinktinės poezijos knygą (1950 m., 1911 pusl.).

Knyga pirmiausia esanti tuo gera, kad ją puošią Lenino ir Stalino portretai. Apie juos kalbama didesnioje knygos dalyje! Leninui ir Stalinui paskirti įžanginiai knygos eilėraščiai. Visur jie esą šlovinami, garbinami. Neužmirštama ir komunistų partija, kurios vardas taip pat nuolat kartojamas.

Iš kitos pusės, poetė nepamiršusi išdergti nepriklausomos Lietuvos gyvenimą: "Tokiuose eilėraščiuose, kaip "Deputatė", "Motinos daina", "Didžiojo spalio keliu", "Valstietės laiškas" ir visoje eilėje kitų, nemaža vietos skiriama demaskuoti prasmegusiam buržuaziniam gyvenimui.. Ypač su stipria poetine jėga kovingai pasisako prieš naujo karo kurstytojus, didžiuosius žmonijos priešus — amerikoniškojo ir kitokio plauko imperialistus". Autorė čia aktyviai pasireiškusi "prieš reakcingąją katalikų dvasiškiją, prieš religinių prietarų likučius".

Knygos recenzentas Vladas Grybas "Tiesoje" pabrėžia, kad ritmika pas V. Valsiūnienę dar labai šlubuojanti, daug kur pastebimas neišbaigtinumas, skubotumas, esą daug neaiškių frazių ir vaizdų. Tačiau, kadangi V. Valsiūnienė esanti patikima bolševikė, tai, savaime aišku, ir jos eilėraščiai geri.

Vilniuje pradėjo veikti dantų technikų mokykla.

Korėjos Katalikai

Karas Korėjoje atnešė didelių nuostolių šio krašto katalikų įstaigoms. Pavyzdžiui, Seoulo didžioji seminarija ir katalikiška vidurinė mokykla šiauriečių buvo panaudotos kaip kareivinės. Dėl to yra beveik visiškai sunaikintos bombardavimų. Paskutinėmis komunistų okupacijos dienomis daugelis katalikų vienuolių bei kunigų buvo areštuoti ir jų likimas iki šiol nėra žinomas. Einant mūšiams buvo sunaikinta daugelis naujų bažnyčių Poang mieste, kuris daugelį kartų buvo perėjęs iš vienų rankų į kitas. Esančios katalikų ligoninėse vienuolės seserys su nepaprastu pasiaukojimu slaugė abiejų kariaujančių pusių sužeistuosius. Siauriečiams okupavus Pietų Korėją, Taegu buvo tapęs Korėjos katalikų centru. Šio miesto vyskupas Mons. Kim yra vienintelis, kuris galėjo pasilikti savo vietoje. Daugelis šio miesto katalikų įstaigų buvo paverstos ligoninėmis.

Italijos Savivaldybininkai

ROMA. — Roma išgyvena didelės reikšmės įvykį. Apie 20 tūkstančių Italijos burmistrų ir aukštųjų savivaldybių tarnautojų susirinko į Šv. Miestą pelnyti jubiliejinius atlaidus ir gauti šv. Tėvo palaiminimą. Su šventu pijetizmu suplaukė į čia nusipelnę Italijos valstybės vyrai su savo šeimomis, norėdami pareikšti savo prisirišimą prie Katalikų Bažnyčios ir savo ištikimybę Kristaus vietininkui žemėj. Jų pamaldų ryžtingumą gali charakterizuoti Genuvos burmistras, kuris visą kelionę nuo namų iki Romos atliko pėsčias... Visi šie maldininkai dalyvavo iškilmingose šv. mišiose ir atliko jubiliejinį aplankymą šv. Jono bazilikoje Laterane. Pasibaigus pamaldoms, šv. Jono aikštėje maldininkus pasveikino Katalikų Vyrų Unijos pirmininkas dr. Maltarello ir kalbą pasakė Italų Katalikų Akcijos vicepirmininkas prof. Gedda. Po pietų visi susirinko prie nežinomo kareivio kapo, kur po įspūdingų pamaldų buvo padėtas vainikas. Maldininkai buvo priimti specialioje šv. Tėvo audiencijoje.

Žmonės retai žino, kiek juos suklaidina, kartais apsargina, kartais net pražudo jų pačių mintis. Meluodami jie savo melo nemato dėlto, kad jų pačių mintis temato tiktai tą, kas gero yra juose. Galinga yra ta mintis, kuri pajėgia paslėpti nuo žmogaus jo paties akyse esančius daiktus.

Vysk. Pr. Būčys

Garbės Ordinas Argentiniečiui

Argentinietis Miguel Castellano, jo apsilankymo Torine proga, buvo apdovanotas "Marijos Krikščionių pagalbos riterio" garbės ordinu už tai, kad visus septynis savo vaikus yra atidavęs šv. Jono Bosco tarnybai. Šeši iš jų yra kunigai ir viena vienuolė.

Kiekvienas suvedžiojimas yra barbariškumas, nes sunaikina šventenybes, kurių kūrėjas yra ne kas kitas, kaip Dievas: tos šventenybės ne vyskupo buvo konsekruotos, o Šv. Dvasios ir jose gyveno tiesos, meilės ir šventumo dvasia.

—*Maeder*

KRISTAUS DARBININKO ŠVENTĖ

Madrido vyskupas Eijo y Garay pasiuntė raštą Šv. Tėvui Pijui XII, prašydamas, kad būtų nustatyta visai Bažnyčiai Jėzaus Darbininko liturginė šventė.

Užsisakykite "Draugą"

Jeigu norite skubiai parduoti savo namą, sklypą bei farmą ar išnuomoti butą, kreipkitės į mano kontorą. Reikalui esant, parūpinu paskolą ir padedu sutvarkyti nuosavybės dokumentus. Čia pat atliekamas gyvybės ir sveikatos draudimas. JONAS KUTRA, Real Estate, 1757 W. 51st. St., Chicago 9, Ill. Tel.: PRospect 6-7238 arba FRontier 6-3734 (vak.).

Ar supažindinai savo kaimyną su "DRAUGU"?

Atdara kiekvieną dieną
Sekm. 7 v. iki 1 v. p. p.

FOSTER'S BAKERY

SIULOME PILNĄ PASIRINKIMĄ ĮVAIRIŲ KEPTŲ DALYKŲ
Dėl didelės konkurencijos ir norėdami geriau patarnauti mūsų augančiai klijentūrai, mes turėsime detalinę krautuvę prie 63-ios ir Pulaski Road.

FOSTER'S BAKERY
3956 WEST 63rd STREET
REliance 5-0739

Šokiai Kiekvieną Penktadienį

Pristatome Jums EDDIE ZIMA ir jo orkestrą Ateikite pasišokti grojant šiems populiariems orkestrams kiekvieną šeštadienį ir sekmadienį

Mickey Prindel — Jerry Fifer — Wally King
Eddie Wilson — Ted Nat — Joe Pat

SALĖ IŠNUOMOJIMUI. REZERVUOK DABAR!
Žemutinė salė visai naujai įrengta. Galima išnuomoti vestuvių pokyliams, baliams bei kitokioms progoms

PULASKI BALLROOM
1709-15 S. Ashland Ave. — HAymarket 1-9620

SORKIS SCHOOL OF MUSIC
1236 East 79th Street — ESsex 5-3033

PAMOKOS ● PATAISYMAI ● PARDAVIMAS ● IŠNUOMAVIMAS
ĮSIRAŠYKITE DABAR! NEATIDELIOKITE!
SPECIALUS KURSAS BANDYMUI
$15.00 su Instrumento Naudojimu
SESIOS PRIVAČIOS ½-ės VALANDOS PAMOKOS
TAIPPAT SESIOS 1-os VALANDOS KLASĖS PAMOKOS
Instrumentų ir visų reikalingų gaidų naudojimas nemokamai!

Vienintėlės išlaidos yra mažas mokestis už pamokas
Dabar sudaromos pradedančiųjų ir pažengusių klasės.
Kvalifikuoti mokytojai profesionalai

APLANKYKITE NAUJĄ
GREENWOOD CLUB
RESTORANĄ IR "LOUNGE"
Specialistai:
Itališkų Patiekalų — Kepsnių — Vištienos — Kiaulienos
PRIESPIEČIAI — PIETŪS — UŽKANDŽIAI

POKYLIŲ KAMBARIAI
Pobūviams iki 400 asm.
● Pilni Pietūs;
● Šokiai ir kt.

PROGRAMA
PENKTAD.-SEŠTAD.—SEKMAD.
Joe Rossi Duo
Šeimininkas
FRANK BRUNO
STewart 3-9400

78th St. prie Greenwood Ave. (1100 į rytus)

PIRKITE TIESIOG NUO MR. NELSON
— Savininko —
St. Casimir Monument Company
3914 West 111th Street
Vienas Blokas nuo Kapinių
Didžiausias Paminklams
Planų Pasirinkimas Mieste
Telef. CEdarcrest 3-6335

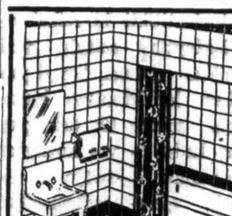

MES ĮSTATOME
SIENŲ IR GRINDŲ PLYTELES
Vonios ir tualeto įrengimų instaliacija
Mes pilnai įrengiame Virtuves ir Vonias
Kohler ir Amerikinės Standartinės sinkos. FHA išsimokėjimo ratomis.

HODOROWICZ — PLUMBING & HEATING SUPPLIES
11823 S. Michigan Avenue — PUllman 5-8907

PAMINKLAI TIESIAI IŠ DIRBTUVĖS

Užsisakykite gražų paminklą ant savo mylimo asmens kapo — tiesiai iš šios vienintėlės lietuvių paminklų dirbtuvės.

Paminklus pristatome į visas kapines — arti ar toli. Nuo akmens šlifavimo iki raidžių iškalimo ir paveikslų įdėjimo — BITTIN'S ir KAMENSKY'S ekspertų darbas jus patenkins. Dirbtuvė veikia nuo 1902 metų.

Aplankykite mus ir pamatysite gražius pavyzdžius. Atidara yra visomis dienomis ir visomis valandomis.

BITTIN'S AND KAMENSKY'S MONUMENT WORKS
3938 W. 111TH STREET — TELEF. BEVERLY 8-0005
Pirmoji paminklų dirbtuvė, nuo Šv. Kazimiero vartų

Visiška ramybė dėl NEPAGEIDAUJAMŲ PLAUKŲ

Būkit patenkinti malonia, minkšta, be dėmių oda. Pašalinkit nereikalingus plaukus: saugiu Brantronic diatermijos būdu. Leiskite tą padaryti specialistams taip švelniai, kaip jūs vargu tegalite įsivaizduoti, kada nuostabios "short waves" atlieka savo darbą. Gydytojų pripažinta. Rezultatai garantuoti.
NEMOKAMI privatūs patarimai. Vakarais tik pagal susitarimą.

JAMES G. THOMSON
208 W. 63rd St.
prie Wentworth Ave.
ENglewood 4-2555

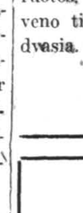

R. C. BRAGER D.V.M.
1943 Graduate of Iowa State College
WISHES TO ANNOUCE THE OPENING OF
THE BRAGER DOG & CAT HOSPITAL
FORMERLY KNOWN AS
BURGETT CAT and DOG HOSPITAL
6012 CALUMET AVE.
HAMMOND, INDIANA
Phone: Shefield 445
HOURS: WEEKDAYS
9 A. M. to 1 P. M.
3 P. M. to 6 P. M.

PRANEŠIMAS

Arch. T. J. VIZGIRDA (6 De Wolfe Street, Boston 25, Mass.) prašo skubiai atsiliepti visus asmenis, vežusius knygas iš Bremeno per kun. V. Šarka, bei pranešti, jei knygos buvo sulaikytos muitinėse ir susidariusias transporto išlaidas. Taip pat asmuo vežęs vieną asmeninę architekto dėžę, prašomas tuojau pranešti dabartinį savo adresą. Nuo šių siuntų išsiuntimo jau yra praėję virš metai laiko, todėl asmenys, neprisiuntę artimiausiu laiku prašomų žinių apie šių siuntų likimą, bus paieškomi per spaudą ir konsulatą, kaipo šias siuntas pasisavinę.

Give Your Child a break!
ENROLL NOW for music lessons on any instrument at
RUNYON'S
Music School and Store
406 E. Main St.
Villa Park
Villa Park 6327
Private Instruction With Best Teachers On:
ACCORDION - VIOLIN - GUITAR
SAX - TRUMPET - PIANO
FLUTE - ALL OTHERS
We Rent Instrument For As Little
$1.00 A Week
Free Band Rehearsal for Regular Students
Come in, see our New, Modern Studio

LYNN AGNEW
dabar kaipo NASH'IO agentas
HAMMOND'E
Skambinkite Shef. 82
Apžiūrėkite Naują Nash 1951-mų metų Airflyte,
kuris dabar išstatytas —
AGNEW NASH CO.
Pardavimas ir aptarnavimas
5703 Calumet Ave.

BENDRI IŠTEKLIAI VIRŠIJA $100,000,000.00

JŪSŲ DEPOZITAI
DROVERS BANKUOSE
Dabar Apdrausti Iki
$10,000
Patikima Bankininkystė Nuo 1882 m.

Mums malonu paskelbti šią padidintą apsaugą Jūsų depozitams Drovers Bankuose... padidintą apdraudos padengimą nuo $5,000 iki $10,000. Bankai, kurie yra nariai Federal Deposit Insurance Korporacijos, užmoka už šią apsaugą. Drovers Bankai yra nariai FDIK. Štai kitas pavyzdys brangaus patarnavimo, kurį suteikia bankai apsaugoti Jūsų taupmenas.

Gera bankų vadovystė su $10,000 apdraudos padengimu apsaugoja Jūsų depozitus Drovers Bankuose.

THE DROVERS BANKS
47th ST. and ASHLAND AVE. YArds 7-7000

NULIŪDIMO VALANDOJE KREIPKITĖS PRIE
ANTHONY B.
PETKUS
LAIDOTUVIŲ DIREKTORIUS
DVI MODERNIŠKOS KOPLYČIOS JŪSŲ PATOGUMUI:
1410 So. 50th Ave., Cicero, Ill.
Telefonas TOWNHALL 3-2109
6812 So. Western Ave., Chicago, Ill.
Telefonas GRovehill 6-0142
Mūsų patarnavimas yra greitas, mandagus ir jūsų finansiškam stoviui prieinamas.

LIŪDĖSIO VALANDOJ
Šaukite
MAŽEIKA & EVANS
LAIDOTUVIŲ DIREKTORIAI
6845 So. Western Ave. — Air Conditioned koplyčia
PRospect 6-0099 — Automobiliams Vieta.
Tiems kurie gyvena kitose miesto dalyse gausime koplyčią arčiau jūsų namų.

SENIAUSIOS IR MODERNIŠKIAUSIOS
Laidotuvių Įstaigos
JOHN F. EUDEIKIS
LAIDOTUVIŲ DIREKTORIUS
AMBULANCE DIENĄ IR NAKTĮ
Tel. YArds 7-1741—7-1742
4605-07 South Hermitage Avenue
4330-34 South California Avenue
Tel. LAfayette 3-0727
TRYS MODERNIŠKOS AIR-CONDITIONED KOPLYČIOS
RADIO PROGRAMAI IŠ STOTIES W G E S
(1390 kilocycles)
Leidžiama kas šeštadienį nuo 9:15 iki 9:30 val. ryte

SEKANTIEJI YRA NARIAI CHICAGO LIETUVIŲ LAIDOTUVIŲ DIREKTORIŲ ASOCIACIJOS

Ambulansu patarnavimas yra teikiamas dieną ir naktį. Reikale, šaukite mus.

Mes turime koplyčias visame Chicagos ir Roselando dalyse ir tuojau patarnaujam.

LACHAWICZ IR SŪNŪS
2314 W. 23rd PLACE — Phone: VIrginia 7-6672
10756 S. MICHIGAN — PUllman 5-1270
PETRAS P. GURSKIS
659 WEST 18th STREET — Phone SEeley 3-5711
JURGIS F. RUDMIN
3319 LITUANICA AVE., — YArds 7-1138,-1139
ALFREDAS VASAITIS
1446 So 50th Ave., Cicero, Ill. Tel. OLympic 2-1003
POVILAS J. RIDIKAS
3354 S. HALSTED ST. — 710 W. 18th STREET
Telephone: YARds 7-1911
LEONARDAS L. BUKAUSKAS
10821 S. MICHIGAN AVE. — Phone: PUllman 5-9661
ANTANAS M. PHILLIPS
3307 S. LITUANICA AVE. — Phone YArds 7-4908
JULIUS LIULEVICIUS
4348 So. California Ave. — Phone LAfayette 3-3572
LEONARDAS A. EZERSKIS
1646 West 46th Street — YArds 7-0781

Rašytojas Ir Publicistas

DR. J. GRINIUS

APIE LAUREATŪS

Neseniai teko skaityti "Draugė" straipsnį "Literatūros premijas paskyrus" apie buvusio "Draugo" konkurso rezultatus. Peržvelgdamas tris rašytojus, laimėjusius premijas, autorius iškelia jo sutiktų žmonių nuomones ir iš dalies pats prie jų prisideda. Būtent, jo sutikti žmonės prikiša rašytojams ir specialiai "Draugo" novelės konkurso laimėtojams, kad jų kūriniai lietuviams nesą aktualūs, gal išskyrus N. Mazalaitę. Tačiau taip pat charakteringa, kad tie kritikai nieko neužsimena apie Jankevičiūtės, Baronо ir Mazalaitės novelių estetiškai psichologinę pusę. Juk iš tikrųjų literatūros kūriniji yra pati svarbiausia, nes novelė nėra publicistinis straipsnis.

DAILIOJI LITERATŪRA IR ŽURNALISTIKA

Čia nenoriu imtis "Draugo" laureato kūrinių vertinimo, nes jų po ranka neturiu (juos buvau gavęs iš kitų pasiskaityti). Šiuo tarpu čia tik norisi pasisakyti prieš minėtame straipsnyje iškeltą visuomenės norą rasti literatūros kūriny dienos aktualijų. Šis noras, tiesa, nėra charakteringas tik amerikoniškai lietuvių visuomenei. Jį buvo galima išgirsti nepriklausomoj Lietuvoj, bet jis ypač gyvas vadinamojo socialistinio realizmo žmonėse. Bet tas aktualijų reikalavimas nėra taip pat jokiu būdu komunistinis. Jis paprastai atsiranda galvose tų žmonių, kurie į visą žmonių veiklą žiūri naudos požiūriu, arba kurie mažai nusimano kūrybos psichologijoj ir neskiria dailiosios literatūros veikalo nuo publicisto ir reporterio straipsnio. Politinės, visuomeninės, moralinės ir kitokios aktualijos yra medžiaga publicistų ir reporterių straipsniams, tačiau jos yra peilis rašytojui, nes jis gretimai su estetiniais tikslais siekia idėjinio bei psichologinio gilumo ir tuo pačiu, kad ir reliatyvaus, amžinumo. Tuo tarpu reporteris ar publicistas yra dienos, prabėgančio momento fiksuotojas. Jei jis savo straipsniuose nesiverčia aktualijomis, tai jis jau miręs, arba gali eiti miegoti pas senelę ant pečiaus. Toks publicistas nereikalingas laikraščiui ir juo labiau visuomenei.

RAŠYTOJO SAUŽUDYBĖ

Tačiau kada visuomenė reikalauja iš rašytojo, kad jis savo kūriniuose būtų aktualus, ji iš tikrųjų nori, kad rašytojas būtų publicistas, t. y. kad rašytojas pats save nužudytų. Ir yra tokių rašytojų, kurie arba laiko įvykių stipriai paveikti, arba populiarumo visuomenėje sugundyti, tą padaro. Vieni jų prirašo knygas politiškai patriotinių eilėraščių, kurie yra ne kas kita, kaip eiliuotos prakalbos ar graudūs sentimentalūs verkšlenimai, ir pasensta ankščiau už patį eilėraščių autorių. Kiti prirašo knygas šabloninių schematizuotų apysakų ir novelių, kurios taip greitai pasensta, kaip publicistinis straipsnis, kurio už savaitės niekas nebeskaito.

Taip blogai rašytojams išeina su aktualijomis todėl, kad jos rašytoją jaudina, sudrumsčia jo objektyvuojantį žvilgsnį, atima jam laisvę. O negalėdamas laisvai elgtis su medžiaga, rašytojas tesukuria vienašališkus, schematizuotus ir šabloniškus personažus ir vaizdus. Kitaip sakant, jis nesukuria gyvo kūrinio. Antra, aktualijos, net labiausiai sukrečiančios, yra tik momento tiesa, pro kurią labai sunku įžvelgti gilesnės (metafizinės) tiesos tolimus spindėjius, kurių sąmoningai ar nesąmoningai siekia kiekvienas rašytojas.

PUBLICISTAI IR DIENOS SKAUSMAI

Tų skundų būtų galima priskaityti žymiai daugiau. Bet kur to viso atspindys laikraščiuose, ypač katalikų laikraščiuose? Kur yra publicistai, kad tų skaudulių nemato? Kur interview su tais žmonėmis, kuriems tie skauduliai rūpi, arba kuriuos jie liečia? Aukščiau suminėti dalykai ne rašytojų, bet publicistų temos, nes jos susietos su labai konkrečiomis aplinkybėmis ir laiku. Jei šitokias temas imtų rašytojas vaizdais įkūnyti, jis geriausiu atveju teparašytų feljetoną ar šaržą. Po keleto metų jo niekas neskaitytų, kai tuo tarpu didžiausius literatūros kūrinius su įdomumu skaitome po šimto metų. Jie mums įdomūs, nes juose sutinkame problemas ir žmones, kurie yra gyvi visais laikais. Šitokių didelių kūrinių kaip tik laukiame iš rašytojų. Kai jie tokius kūrinius sukuria, jie tėvynei pasitarnauja daug daugiau, negu leisdamiesi į aktualijos.

Ir jeigu šiandien nusiskundžiame, kad mūsų rašytojai neišeina į pasaulinę plotmę, dėl to nemaža kaltė tenka lietuvių visuomenei, kad ji iš rašytojo reikalauja aktualijų, kad ji į rašytojus žiūri, kaip į publicistus. Kalti ir mūsų rašytojai, kad jie lig šiol perdaug to visuomenės balso paisė ir vis save žudė, nes buvo pusiau publicistai, savo kūrinius taikę dienos reikalams, — iš dalies politinei, iš dalies visuomeninei aktualijų tarnybai.

EITI SU GYVENIMU IR NEPAMESTI AMŽINOJO GROŽIO

Tuo nenoriu pasakyti, kad rašytojas turi būti atitrūkęs nuo gyvenimo. Ne. Jam rūpi ir turi rūpėti visas gyvenimo sudėtingumas ir jo aktualijos. Tačiau rašytojas į jas turi pažvelgti, sakyčiau, amžinybės žvilgsniu. Jei jis randa šį-tą amžinai žmogiška ir gali į jas pažvelgti laisvai, nesuinteresuotai, jis gali jų imtis. Bet jeigu tos aktualijos rašytoją perdaug jaudina, tegu jis atvėsta ir rašo, ką nors kitą gilesnio ir pastovesnio, nors visuomenė dėl to jį bartų ir plūstų. Rašytojas tada visuomenei turi priminti, kad ji bartų publicistus, kad šie ant pečiaus nesnaustų. O Amerikos lietuvių publicistai kartais yra nedovanotinai apsileidę. Jie tyli, kada reiktų rėkte rėkti. Sakysim, iš Amerikos į Europą nuolat plaukia laiškai, kurie pilni skundų dėl žūstančios ir pačių lietuvių žudomos lietuvybės, apie naujuosius ateivius, kurie neremia lietuvių kultūrinių reikalų, bet perka automobilius, apie smukimą teatro, kuris tesiverčia "Pirmaisiais skambučiais" ir kita miesčioniškai lėkščia arba nihilistine ("Živilė") medžiaga.

Gydytojai Prieš Eutanaziją

New Yorke įvykęs Pasaulinės Gydytojų Sąjungos kongresas priėmė rezoliuciją, pasmerkiančią eutanaziją, tai yra — žudymą nepagydomų ligonių. Priimtoje rezoliucijoje skelbiama, kad eutanazija yra priešinga viešajai gerovei, priešinga medicinos dėsniams, o taipgi įgimtiesiems ir civiliniams įstatymams.

Gydytojų Sąjunga (World Medical Association), kuriai priklauso gydytojų sąjungos net 41 tautos, įpareigojo, kad gydytojų draugijos kiekviename krašte pasmerktų eutanazijos praktikavimą bet kokiomis aplinkybėmis.

Katalikų laikraščiai turi rūpėti visiems katalikams. Kas sugeba jiems rašyti — terašo, kas gali juos platinti — teplatina, kas gali paraginti — teparagina.

—Pijus XI

Didieji Universiteto Rūmai Kaune

Įvairios Žinios

Sumažėjo Skaičius Studijuojančių

Surinkus žinias iš 492 kolegijų ir universitetų JAV-se pasirodė, kad apie 75% aukštųjų mokyklų šiemet turės mažiau studentų. Manoma, kad sumažėjimas yra dėl to, kad po karo buvo labai daug studijuojančių veteranų, kurie dabar savo studijas baigia.

Didžiausi JAV universitetai yra: Kalifornijos universitetas turi 36,989 studentus, Illinois universitetas 23,500 studentų, Kolumbijos universitetas 22,060.

IRC Padeda Intelektualams

IRC misija, kurios Ludwigsburgo stovykloje atstovu yra p. Valteris Banaitis, paskutiniu metu aktyviai pradėjo rūpintis tremtinių intelektualų emigracija. Tam tikrais atvejais ši misija (jos centras New Yorke) apsiima globoti Vokietijoje gyvenančius intelektualus, juos pergabenti į JAV ir vėliau suteikti jiems galimybę gauti darbo jų pačių profesijoje. Yra davinių, kad šios misijos globa pasinaudos ir kai kurie lietuviai intelektualai. Šiais reikalais IRC bendradarbiauja su kitomis misijomis, jų tarpe ir su NCWC.

muo plačiau žinomas ir jis vadinamas Kensington Stone.

Ilga Diena

Norvegijos šiaurėje yra vieta, kur saulė be pertraukos šviečia nuo gegužės 14 iki liepos 30 d. iš viso per 78 dienas. Ta ilgoji diena sudaro 1,872 valandas.

Žuvo Menininkas

Allen Ingles Palmer savu lėktuvu skrido į New Yorką išstatyti kai kuriuos savo darbus parodoje. Įvyko lėktuvo katastrofa, nukrito ir užsidegė. Ugnis trukdė gelbėjimą ir menininkas žuvo.

Vikingai Amerikoje

Amerikietis Holand sugrįžo iš kelionės po Skandinaviją ir Prancūziją, kur išbuvo dešimtį savaičių. Jisai tvirtina, kad Truro parke, Newporte, R. I. esantis "vikingų" bokštas buvo pastatytas norvegų, kurie Ameriką pasiekė XIV šimtmety. Jisai taipgi ieškojo akmens, kurs ankstybesnių tyrinėtojų buvo aprašytas, ir kuriame rastas užrašas, kad 1362 m. indijonai užmušė 10 norvegų. Tas akmuo buvęs nugabentas į Roueno muziejų, bet dabar apdengtas karo griuvėsiais ir dar nepavykę jo atrasti. Garsusis ak-

---

Pagunda yra išbandymas, o nugalėta pagunda yra nuopelnas, pasižymėjimas, atneša laimėjimus.

—G. Harrasser

Amerikos Bažnytinis Menas

A. VALEŠKA

Meniška Ir Komerciška Statyba

Bažnytinės provincijos su bažnytine hierarchija Amerikoje įsikūrė dar neperseniausiai ir dar ne taip seniai R. katalikai Amerikoje gyveno misijų laikotarpį. Suprantama, kad tuomet nebuvo laiko nei galimybių tinkamai sutvarkyti bažnytinio meno reikalus. Pagrindinis misijonierių uždavinys buvo kaip nors surasti tinkamas patalpas, kur tikintieji galėtų išpažinti savo religiją. Tada Š. Amerikoje nebuvo nei pakankamai kvalifikuotų jėgų tam menui ugdyti, nei pakankamai lėšų tokiems reikalams skirti. Tačiau, kraštui milžiniškais šuoliais augant ir katalikų šeimai nuolat didėjant, atsirado skubus reikalas statyti naujas bažnyčias. Ir vėl buvo susidurta su kvalifikuotų žmonių stoka. Naujasis pasaulis neturėjo šimtmetinių tradicijų ir bažnyčių statyba bei jų dekoracija pakliuvo į Amerikos statybos darbams vykdyti komercinę struktūrą, kur bažnytinis menas pasidarė pasipelnymo objektu. Vėliau, jau ir atsiradus tam darbui pajėgų bei kūrybingų žmonių, nebegalima buvo pakeisti jau susidariusios padėties, ir specialistai buvo komersantų nustumti į šalį, nes anų pažiūros trukdė vertelgoms pasipelnyti. Todėl nenuostabu, kad šiandieną šiame krašte randame begalę bažnyčių statytų bei dekoruotų pagal vieną šabloną, kame nebuvo daug meniškumo.

Kultūros Paminklais Praturtinta Civilizacija

Bažnyčia negali būti statoma kaip krautuvė, nes bažnyčia yra skirta aukštiems religijos tikslams ir turi atitikti jų reikalavimams. Bažnytinė statyba turi būti meniškai vertinga, nes ji yra liudininkas krikščioniško kulto. Bažnytinis menas tik tada yra vertingas, kada jis yra kuriamas tikrų menininkų — kūrėjų ir neprofonuoja gilių krikščioniško kulto tradicijų. Tikras religinio meno kūrėjas per savo formą, spalvą ir stilių suteikia rimtą kulto tikslui tarnaujantį objektą.

Europos tautų, ir ypač Italijos, triumfuojantis krikščioniškas religinis menas mus žavi savo grožiu ir atgaivina mumyse gilią ir didingą krikščionių kultą. Iki šių dienų užsilikęs bažnytinis menas mums parodo su kokiu atsidėjimu ir atsakomybės jausmu praeity katalikų Bažnyčios atstovai rūpinosi tuo menu. Ir neveltui buvo tos pastangos, nes krikščionys ir šiandien didžiuojasi tais dideliais kultūros paminklais, be kurių būtų tuščia mūsų civilizacija.

Fabrikantų Menas Ir Šventiška Nuotaika

Amerikoje šiuo metu daromos didžiausios piniginės investicijos į bažnytinį meną, tačiau tos milžiniškos sumos tik mažu nuošimčiu pateisina save. Už tuos didelius pinigus įsigyjama menkaverčiai daiktai, kurie neturi nei materialinės, nei kultūrinės vertės, dar daugiau — dažnai toks "biznis" tik profanuoja meną ir įžeidžia aukštus krikščionybės tikslus. Bažnytinis menas didžiumoj čia pasidarė paprasčiausių fabrikantų nuasmenintas. Veltui jų sąrašuose ieškotume menininkų—kūrėjų vardų. Iš tikrųjų, jau yra taip toli nueita, kad kaikur bažnyčių dekoravimas, tapyba, skulptūra savo "menine" dvasia mažai kuo besiskiria nuo kavinių, restoranų bei pramogų namų puošimo. Bažnytinis menas nėra skirtas pramogai, ir kai pamatai šventųjų bei angelų paveikslus daugiau panašius į pasipuošusias ir išsidažiusias ladies bei gentlemen'us, vietoj maldos kyla apmaudas ir su skausmu širdyje galvoji, kurgi dingo ta dieviškoji išraiška, kuri šventiškai nuteikia žmogaus sielą ir padeda susikapti maldai? Juk tikras menas per savo formą, liniją, spalvą ir išraišką mūsų jausmus skatina aukštesniam tikslui.

Maldos Namai — Meno Paminklai

Šiandien bažnyčios yra ne vien maldos namai, bet ir meno paminklai bei savotiški muziejai. Italiją, Prancūziją, Ispaniją bei kitus krikščioniškus kraštus aplanko ne vien maldininkai, bet ir mokslininkai, meno bei kultūros tyrinėtojai ir turistai... Ir centriniai objektai, kurie patraukia tos masės žmonių dėmesį yra tos meniškai statytos ir puoštos krikščioniškosios šventovės. Tos katedros, bažnyčios, vienuolynai — iškalbingai mums liūdija apie praeities epochų kultūrą. Šitie paminklai pasauliui yra taip brangūs, kad susitvėrė tarptautinės organizacijos tiems turtams globoti ir saugoti. Netgi didžiausi mūsų laikų barbarai nedrįsta viešai liesti ir naikinti tų paminklų. Tačiau pastatai, neturintieji jokios kultūrinės vertės atėjus laikui ir reikalui, be skrupulų griaunami ir naikinami, ir jų apsauga niekas nesirūpina, nes jie savyje neturėjo nieko kultūrai vertingesnio.

Nauja Linkme

Kalbėdami apie Amerikos bažnytinį meną, šiandieną mes negalime reikalauti iš jo tokio lygio, kuris buvo Europoj pasiektas per ištisus amžius, tačiau būtų jau pats laikas susirūpinti ta linkme pradėti eiti. Jeigu bažnyčių rektoriai nepasitenkintų pigiu šablonu ir padėtų pastangų savo bažnyčioje turėti bent ką originalaus ir meniškai vertingo — būtų jau didelis dalykas. Galima pradėti nuo smulkmenų ir su laiku prieisime prie to, kad mūsų bažnyčia bus muziejiška šventovė, kuri patrauks gal ne vieną ir abejingesnį tikėjimui į Dievo namus ir kaip paminklas ateinančioms kartoms liudys apie mūsų dienų aukštą krikščioniškąją kultūrą. Džiugu konstatuoti, kad daugely vietų šia kryptimi jau pasiekta aukštų rezultatų.

LIGONINĖS ALKOHOLIKAMS

PRANYS ALŠĖNAS

Visi žinome, kad žmogus, alkoholio vergas, yra nemenkesnis ligonis už vėžio liga sergantį ar kitokios chroniškos ligos kankinį. Šitą reikalą labai gerai suprato ir Kanados, Ontario provincijos, Sveikatos Departamento direktorius, ministerio teisėmis, Dr. Mackinnon Phillips. Jis paskelbė, jog rengiamasi pradėti plačius alkoholikų tyrimo ir jų gydymo darbus. Tai būsią dalis provincijos vykdymo žmonių sveikatos apsaugos plano.

Alkoholikams pacientams tirti klinika būsiant įsteigta Toronte. Sunkių šios ligos simptomų atveju, asmenys bus siunčiami į vieną iš trijų bandomųjų ligoninių, kurios numatytos mieste, arba palikti naujajai, kuri greitai bus atidaryta Erindale gatvėj. Pakol kas, minimos patalpos yra užimtos Jėzuitų Ordeno, tačiau, po dviejų ar trijų savaičių, jėzuitai išsikrausto iš jų.

Ligonių tyrimai būsią pravedami dideliu moksliniu kruopštumu. Tam tikslui yra sudarytas konsilinis komitetas, kuris bus Toronto Universiteto žinioje. Į minėto komiteto sąstatą įeina žymūs psichiatrai, pharmocologai ir preventyvinės medicinos specialistai. Greitu laiku įvyks tuo reikalu planuojamas pasitarimas, kuriame dalyvaus Sveikatos Departamento atstovai, o taip pat ir Toronto Universiteto prezidentas Dr. Sidney Smith bei medicinos fakulteto dekanas Dr. J. A. MacFarlane. Platesnis alkoholikų tyrimo kursas numatomas ir vietinio universiteto medicinos fakultete.

Iš viso ko, atrodo, jog alkoholikų tyrimo ir jų gydymo reikalas Ontario provincijoj bus pradėtas vykdyti plačiu mastu. Tuo susidomėjo ir pati įstaiga The Liquor Control Board. Tos įstaigos vice pirmininkas, majoras John Foote, ypatingai šiltai sutiko šitokį užplanavimą, pareikšdamas, jog yra būtinas reikalas surasti kokią nors išeitį, nes, esą, "mes esame liudininkai, jog iš 20 geriančiųjų, vienas visuomet tampa tikru alkoholiku".

Naujos Knygos Okupuotoje Lietuvoje

Okupuotoje Lietuvoje paskutiniu laiku išspausdinti tokie leidiniai: A. P. Liapinas — J. V. Stalinas apie laipsnišką perėjimą iš socializmo į komunizmą, 31 pusl.; A. Puškinas — Pasaka apie mirusią caraitę ir apie septynius milžinus, 36 pusl.; V. Bradis — Keturženklės matematinės lentelės, 64 pusl.; L. Saveljevas — Žiemos rūmų šturmavimas (apsakymas), 63 pusl.; Vilnius — Trumpas vadovas. Istoriniai pamiklai ir kultūros švietimo įstaigos, 24 pusl.; Prof. K. A. Poleviekis — Žemės ūkio mašinos ir įrankiai — vadovėlis aukštosioms mokykloms, 620 p.; K. M. Simonovas — Kovojanti Kinija (literatūrinis reportažas), 174 pusl.; G. Ivanovas ir Dobrovas — Pasaulio dalių geografija, 179 pusl. Daugiausia vis maskolių kūriniai.

— *G. Draugelis* bendradarbiauja "Sovietskaja Litva" laikraštyje. Paskutiniu metu 1950. IX. 6 d. ten buvo atspausdintas jo didžiulis rašinys — "Vatikanas — tarptautinio šnipinėjimo centras", kuriame jis, pagal Maskvos parėdymą, juodina Romos Popiežių ir visą Katalikų Bažnyčią.

— *LTSR Dramos studija* veikia Vilniuje. Ją lanko 16—26 m. amžiaus rusų ir lietuvių tautybės piliečiai, baigę vidurinį mokslą. Egzaminams reikia paruošti prozą, eilėraštį ir pasakėčią.

Lietuviai Studentai Maskolijon

Kad paruošus didesnį Lietuvos rusintojų kadrą iš pačių lietuvių tarpo, LTSR vadovai nutarė pasiųsti į Rusijos universitetus eilę komunistų partijai visiškai patikimų studentų, kad jie ten mokytųsi ir grįžtų jau tikrais rusintojais.

Pradedant mokslo metus, šiais metais Vilniaus valstybinis universitetas pasiuntė į Maskvos Lomonosovo vardo universitetą 10 vyresniųjų kursantų ir 38 naujai priimtuosius studentus. Keletas vilniečių studentų išvažiavo Leningradan. Vilniaus Pedagoginis institutas pasiuntė į Maskvą Lenino vardo pedagoginį institutą 16 studentų. Kauno universitetas didelį būrį studentų siunčia į Leningrado aukštąsias mokyklas. Keletas kauniečių studentų išvyksta į Geologijos—žvalgybos institutą Maskvoje, į energetikos institutą ir kt. Minimos ir kai kurių studentų pavardės: Algirdas Bručas, Mindaugas Stakvilevičius, Genovaitė Kulytė, Valerija Busaitė, Birutė Domarkaitė, V. Brazaitytė, P. Bučkus, Z. Mažylytė, H. Kugatovaitė ir kt.

ATITAISYMAS

D. Zakarevičiaus straipsnyje: "Lietuvos žemės ūkis ir J. A. Valstybės" įsibrovė dvi korektūros klaidos. Gyvulininkystės skyriuje (4-toje skiltyje) praleista, kad lentelėje nurodytas gyvulių skaičius yra "vidutinis ant 1,000 akrų žemės ūkio ploto". Be to, Lietuvos klimate sausio mėn. vidutinė temperatūra turi būti ne 32 F. laips., bet 23 F. laipsniai.

Gal niekas kitas taip neparodo kiek žmogus moka susivaldyti, kaip tas, kiek jisai moka savitvardos parodyti alkyje, seksualiniuose palinkimnuose, pyktyje ir nuotaikoms besikeičiant.

—I. Klug

Kiekviena siela su ilgesiu šaukia: šviesos, meilės, gyvenimo. Šį ilgesį nutildo mumyse tik Kristaus meilė; Jis yra amžina Šviesa, laimė ir amžinas Gyvenimas.

—Rocca

Nebuvo Pagrindo Bombarduoti

Generolas M. M. Clark parašė knygą "Calculated Risk", kurioje prisimena, kaip buvo subombarduotas meniškasai benediktinų vienuolynas Montecassino kalne. Jisai tvirtina, kad tas subombardavimas buvo visiškai nereikalinga psichologinė klaida propagandos srityje, bet taipgi ir taktinė karo klaida: tik apsunkino kovų eigą, pareikalaujant daug žmonių, karo mašinų ir laiko.

"Angelicum" Instituto didžiojo salėje įvyko trečiasis Italijos studentų jaunimo kongresas, kuriame kalbėjo švietimo ministeris Gonella ir kiti aukšti valdžios žmonės.

Kongresa dalyviai savo darbus baigė aplankydami bazilikas ir pelnydami Šv. Metų atlaidus.