A. RUBANCOVAS
602 HARVEY ST.
DANVILLE, ILL.

GRATIS

092113

DRAUGAS
Leidžia Lietuvių Katalikų Spaudos Draugija
2334 So. Oakley Ave., Chicago 8, Illinois
Telefonas — Virginia 7-6640; 7-6641
Vienintėlis tautinės ir likybinės minties lietuvių dienraštis pasaulyje

DRAUGAS

THE LITHUANIAN DAILY FRIEND

DRAUGAS
Published by the Lithuanian Catholic Press Society
2334 So. Oakley Ave., Chicago 8, Illinois
Tel. Virginia 7-6640; 7-6641
The most influential Lithuanian Daily in America

No. 178. Kaina 5 centai CHICAGO, ILLINOIS, PIRMADIENIS, LIEPOS (JULY) 30, 1951 Price 5 cents Vol. XXXV

KINAI NORI NUTILDYTI US AVIACIJĄ IR LAIVYNĄ

Kas laimėta Korėjos karu?

St. Daunys, Chicago, Ill.

Pirmoji taikos pasitarimų fazė Korėjoj baigėsi susitarimu. Sovietų laiminami šiaurės korėjiečiai ir Kinijos komunistai ligi paskutinės minutės statė nepriimtinus reikalavimus, bet, pamatę nepalaužiamą amerikiečių nusistatymą nenusileisti, patys nusileido. Dabar prasideda antroji pasitarimų fazė, kuri turės užtikrinti Korėjoj taiką. Nėra abejonės, kad antroji derybų fazė bus sunkesnė. Komunistai, nieko nelaimėję mūšio lauke, bandys bent nepralaimėti prie derybų stalo. Žinant sovietinius metodus, lauktina ilgų ir sunkių derybų. Tik kietas ir nepalaužiamas amerikiečių laikymasis gali atnešti amerikiečiams ir jų sąjungininkam pergalę. Ar išlaikys Amerikos diplomatai tą per galę derybose, kurią Amerikos ir Jungtinių Tautų kariai garbingai išlaikė mūšio lauke?

Nepasisekusi Stalino avantiūra

1950 metų birželio 21 d. Stalino pasiųsti šiaurės korėjiečiai užpuolė pietinę Korėją, norėdami ją pajungti Maskvos jungui. Metams praėjus, Stalino pasiuntiniai pasiūlė baigti Korėjos karą ir atstatyti buvusią padėtį, kurią prieš metus ta pati Maskva sugriovė. Korėjoje Stalino karinė avantiūra nepasisekė. Nelaimėjus mūšio lauke, dabar Stalinas visokiausiais būdais bandys bent nepralaimėti derybose.

Šiandien jau galima teigti, jog Stalinas, pradėdamas Korėjos karą, arba nesitikėjo amerikiečių įsikišimo, arba tikėjosi greit visą Korėją užimti. Abu Stalino apskaičiavimai buvo klaidingi. Po metų susidarė tokia frontų padėtis, kad be atviro Maskvos įsikišimo komunistai karo ne tik negali laimėti, bet gali praraasti ir visą Korėją. Bent kiek atviresnis Maskvos įsikišimas ir tolesnis Korėjos karo palaikymas graso karo išplitimu, ko Stalinas šiandien dar nenori.

Kiti Stalino nepasisekimai

Stalinas norėjo ir tebenori mažų revoliucinių karų, kurie nereikalautų didelio sovietų užsiangažavimo ir neturėtų tarptautinio pobūdžio. Korėjos karas jau virto armijų karu, seniai pametęs revoliucinį pobūdį ir iššaukęs Amerikos pasiryžimą **nepralaimėti. Milžiniškas Amerikos ginklavimasis** ir karinių bazių steigimas Europos, Azijos ir Afrikos kontinentuose negalėjo nesudrebinti Kremliaus valdovo. Amerikos gynimo žinovai teigia, kad jei ne Korėjos karas, Amerikos kongresas gal nė per 10 metų nebūtų sutikęs skirti tiek pinigų ginklavimosi reikalams. Tik nuo Korėjos karo pradžios, taigi tik vienų metų bėgyje, gen. Eisenhoveris išvyko į Europą jos ginti, jam siunčiamos naujos amerikiečių divizijos, Amerika steigia milžiniškas oro bazes Grenlandijoj, Afrikoj, Europoj, smarkiai pra plečia oro bazių tinklą Ang lijoj ir Azijoj.

Korėjos karui prasidėjus, septintasis Amerikos jūrų laivynas atsiduria Tolimuosiuose rytuose ir didelės laivyno pajėgos išplaukia į Viduržemio jūrą ir vakarinius Atlanto krantus. Vienų metų bėgyje į aktyvią tarnybą grįžta trys didžiausi Amerikos karo laivai — Missouri, St. Paul, Iowa. Dėl Korėjos karo atsiranda Amerikos—Ispanijos karinis susitarimas, leidžiąs Ispanijoj steigti jūrų ir oro bazes. Jei ne Stalino pradėtas Korėjos karas, Franco šiandien dar būtų laikomas didesniu žmonijos priešu už Staliną. Tokiu būdu per metus Amerika pabudo, praregėjo ir pradėjo veikti. Šiandien Amerika savo oro bazėmis jau yra labai priartėjusi prie Sovietų Sąjungos.

Bandymas laimėti taikos vardu

Iš Korėjos karo Stalinas laimėjimų neturi. Iš visų savo satelitų jis viską galėjo iščiulpti ir be karo, ginklavimasis sovietuose niekada nebuvo sustojęs, o žaibo karas Korėjoj nepasisekė. Stalinas šį tą laimėjo socialiniu požiūriu: Korėja sugriauta, skurdas milžiniškas ir tokiose sąlygose komunizmui sklisti dirva yra palanki.

Nelaimėjęs karu, Stalinas nori jį sustabdyti ir šį tą laimėti "taikos" vardu. Ar jam pavyks Korėjos karo baigimu sulėtinti Amerikos ginklavimąsi ir sustrukdyti Vakarų Vokietijos apginklavimą, parodys ateitis.

Naujausia Knyga

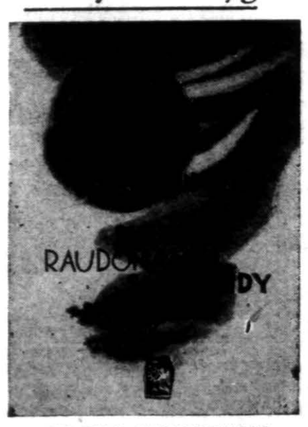

DULKĖS RAUDONAM SAULĖLEIDY
Vinco Ramono
Romanas apie lietuvių išgyventas dienas bolševikų okupacijoje.
396 pusl. Kaina $3.00
Užsakymus su pinigais siųskite:
DRAUGAS,
2334 So. Oakley Ave.
Chicago 8, Ill.

ADMIROLO SHERMANO LAIDOTUVĖS

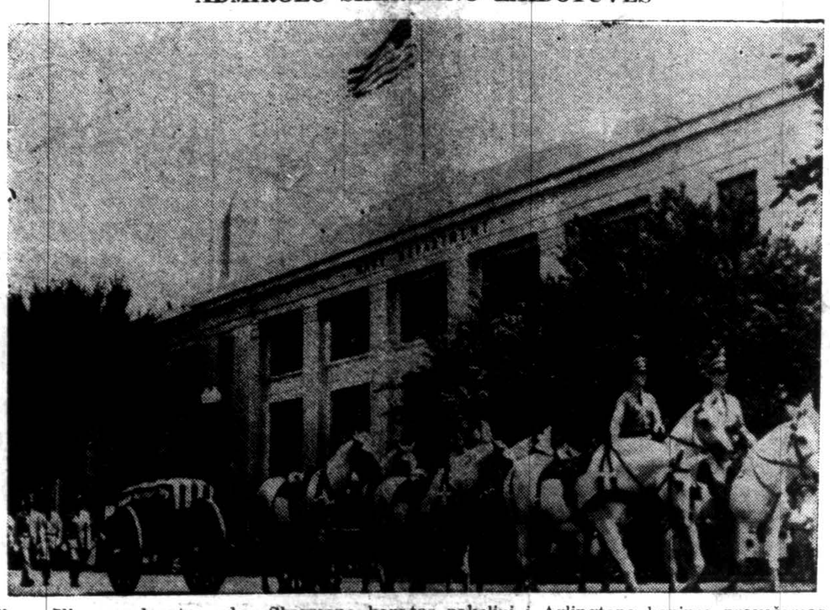

Amerikos vėliava apdengtas adm. Shermano karstas pakeliui į Arlingtono kapines pravežamas pro laivyno departamento rūmus Washingtone. Amirolas mirė liepos 22 d. Neapoly, Italijoje. (INS)

Persijos turtais dalinsis 3 valstybės

Amerika duos didelę paramą

LONDONAS, liepos 30. — Iš Persijos atvyko į Angliją prez. Trumano pasiuntinys A. Harriman spausti britų vyriausybę priimti jo ir Persijos vyriausybės sutartą planą naftos krizei baigti.

Kompromisinis planas turi šiuos punktus:

1. Visi naftos šaltiniai grąžinami Persijos vyriausybei, kuri sudarys savo bendrovę jiems eksploatuoti. Visas pelnas eis Persijos vyriausybei.

2. Vietoj anglų - persų bendrovės sudarytina nauja bendrovė, kurią kontroliuos Anglija, Amerika ir Persija. (po trečdalį akcijų kiekviena). Ši bendrovė valdys Abadano valyklas ir valys, skirstys bei pardavinės Persijos šaltinių naftos produktus. Pelną skirstys šios trys valstybės.

3. Amerika tuojau dovanos Persijai 20 mil. dol., o vėliau Persija dar gaus 25 mil. iš ūkiškai atsilikusiems kraštams remti fondo.

4. Persija tuojau pradės plėsti ir stiprinti savo karines pajėgas. Dabar ji turi 135,000 karių ir greitu laiku jos armija turi pasiekti 500,000 vyrų. Jos apginklavimu rūpinsis Amerika, prisidės ir Anglija.

Sakoma, kad Persija šį Harrimano planą priėmė. Esą žinių, kad anglai irgi priims. Vakar visi svarbesnieji ministeriai pasiliko Londone ir tarėsi su Harrimanu.

Uždaro Abadano valyklas

ABADANAS, liepos 30. — Rytoj Abadano valyklų veikimas visai sustabdomas, nes nebėra kur dėti išvalytos naftos, kadangi sandėliai - tankai nebetuštinami nuo krizės pradžios. Persai laiko naftą savo nuosavybe, o anglai savo ir nebeduoda tanklaivių naftai išvežti.

Graikijos balą sausins nauji rinkimai

ATĖNAI, liepos 30. — Visos graikų partijos sutarė paleisti dabartinį parlamentą ir rugsėjo mėn. skelbti naujus rinkimus. Atsistatydino ir vyriausybė, bet senam premjerui Venizelos karalius pavedė sudaryti laikiną vyriausybę rinkimams pravesti. Paskutiniai rinkimai nedavė darbingos vyriausybės ir partijos sutarė, kad politinę balą išsausinti galės tik nauji rinkimai.

Turim rengtis kovai

DETROITAS, liepos 30. — Čia pasakytoje kalboje prezidentas Trumanas pasmerkė tuos, kurie bando sugriauti tautos pasitikėjimą vyriausybe šmeižtais ir melu. Šitomis nešvariomis priemonėmis jie nori save išgarsinti ir savo partijai sukrauti šiokį tokį kapitalą.

Prezidentas priminė, kad laikai yra pilni pavojų, nes Rusija nėra atsisakiusi savo planų užgrobti pasaulį. Net dar nežinoma, ar ji nori taikos Korėjoje. Kad ir būtų pasiekta Korėjoje paliaubų ar net pilnos taikos, Amerikos ir Europos apsiginklavimas negali būti sustabdytas — turi būti apsiginkluota tiek, kad Rusija pabūgtų tos jėgos ir nuo savo užkariavimo planų atsisakytų.

Maskva ar Jeruzalė?

JERUZALĖ, liepos 30. — Šiandien Izraelis renka antrą parlamentą. Maskva ar Jeruzalė, laisvas ar valstybės kontroliuotas ūkis — štai tie klausimai, į kuriuos turės atsakyti rinkėjai.

Iš 1½ mil. gyventojų 800,000 turi balsavimo teisę. Parlamente yra 120 atstovų, kandidatus išstatė 17 politinių grupių.

Daugiausiai balsų surinks Mapai (socialistai), Mapam (komunistai) ir tautinė laisvojo ūkio partija (visokie sionistai). Balsavimo teisę turi 60,000 arabų, kurie, manoma, daugumą balsų atiduos komunistams.

Išduos Maskvos tarnus

WASHINGTONAS, liepos 30. — Žymus rusų žvalgybos valdininkas ryt duosiąs svarbių žinių senato vidaus saugumo komisijai apie pasaulinio sovietų žvalgybos tinklo veikimą.

Jis atidengsiąs visas sovietų žvalgybos paslaptis Tol. Rytuose karo metu (Sorge šnipų tinklas), pasakysiąs kokie amerikiečiai pridėjo rankas prie atominio špionažo Kanadoje, suteiksiąs daugiau žinių apie pokarinį sovietų šnipų veikimą Amerikoje (daugiau šviesos gausianti Kaplanaitės bei Hiss byla) ir atidengsiąs daugiau amerikiečių pavardžių ir už sen. McCarthy. Jo žinomi asmenys esą pasiskirstę net po 4 departamentus, jų tarpe ir kraš to apsaugos.

Kašmiro byla

NEW DELHI, liepos 30. — Indijai ir Pakistanui pradėjus grasinti viena kitai ginklais dėl Kašmiro provincijos, Jungt. Tautų tarpininkas amerikietis Graham išskrido į Kašmirą padėties ištirti. Jis vis dar mano, kad jam pasiseks suvesti abiejų valstybių galvas prie derybų stalo ir įvykdyti plebiscitą kariuomenes uždarius į kareivines ir tarptautinei komisijai prižiūrint.

Baltijos piratas

STOCKHOLMAS, liepos 30. — Švedija ir Danija įteikė Maskvai dar vieną protestą dėl laivų sulaikymo Baltijos jūroje. Mat, Rusija su nieku nesusitarusi paskelbė, kad 12 mylių gilumo pakrančio juosta yra teritoriniai vandenys, o pagal senų laikų paprotį Baltijos jūroje teritoriniais vandenimis laikoma tik 3—4 mylių juosta. Ginčą spręsti danai su švedais pasiūlė atiduoti Tarptautiniam Hagos tribunolui.

• **Lamanšo kanalą** pereitą šeštadienį perplaukė egiptietis ir anglas. Kitiems septyniems nepasisekė. Daugiausiai kandidatų davė Egiptas.

Neutrali zona - sunkiausias klausimas

Komunistai nori grįžti prie 38 paralelės

MUNSAN, liepos 30. — Per du posėdžius Kaesonge nepasiekta jokio susitarimo demarkacijos linijos ir neutralios zonos reikalu.

Sąjungininkai karo paliaubų arba demarkacijos linią pasiūlė išvesti ten, kur dabar eina frontas, komunistai pasiūlė 38 paralelę. Komunistų kalbėtojas gen. Nam Ill savo pasiūlymą šį kartą ginąs labai karštai ir nerviškai. Ikšiol tylėję kinų generolai dáž nai Nam Ill davę savo patarimus — vis primindavę įsikarščiavusiam korėjiečiui ko jis dar nepasakė arba ne taip pasakė. Išsiskirstyta kalbamu klausimu nepasiekus jokio susitarimo.

Manoma, kad paskutiniame posėdy komunistai pasiūlę sąjungininkams nutraukti Š. Korėjos bombardavimą iš oro ir iš jūros. Girdi, vykstančios taikos derybos, o sąjungininkai tebežudo moteris ir vaikus ir naikina turtą. Komunistinė logika sakanti, kad tai esą žiauru. Sąjungininkai jiems atsakę, kad moterys ir vaikai mažiausiai nukenčia — aviacija ir laivynas puola tik karišKus taikinius. Komunistams buvo priminta, kad jie tebeveža į frontą didelius kiekius kariuomenės ir ginklų, derybų metu sutempė daug artilerijos ir neatrodo, kad jie ruoštusi taikai. Jiems dar kartą buvo priminta, kad karo veiksmai bus nutraukti tik tada, kada bus pasirašyta armisticijos sutartis ir pradės veikti jos priežiūros komisija.

Seoule šeštadienį vyko demonstracijos, reikalaujančios nevesti armisticijos linijos ant 38 paralelės.

Kas nuplaukė Europon?

WASHINGTONAS, liepos 28. — Karinę pagalbą Europai pradėjus teikti, iš Amerikos jau išvyko 1,600 laivų su ginklais. Be laivais išvežtų ginklų savo jėga nuplaukė į Europą daug karo laivų ir nuskrido tam tikras kiekis lėktuvų. Gen. Marshallas prašė vakar kongresą paskubinti paskirti prašytus 8½ bil. dol., kad gen. Eisenhoweris neturėtų sustoti pusiaukelėje vykdydamas sutartą Europos ginklavimo planą.

Ku Klux Klan veikia

ATLANTA, liepos 28. — Ku Klux Klan pradeda stiprinti savo „žygdarbius" Amerikos pietuose. Jų kalbėtojas pareiškė, kad dabartinė veiklos banga būsianti labai nemaloni antiamerikietiškos veiklos grupėms.

Kalendorius

Liepos 30 d.: **šv. šv. Abdonas ir Senenas.** Senovės. Bijūnas ir Ulelė.

Oras Chicagoje

Dalinai apsiniaukus, karšta ir drėgna. Temperatūra apie 90 laipsnių.

Saulė teka 5:43, leidžiasi 8:12.

Juokų darbas

MASKVA, liepos 30. — Septyni anglų kvakeriai buvo atskridę į Rusiją su „taikos planu", kurį įteikę iš New Yorko grįžusiam Malikui. Grįždami namo pasakę, kad jų kelionė „žymiai pagerins santykius tarp Maskvos ir Londono", nes Malikas su jais kalbėdamas nesijuokęs. Būkim tikri, kad jis gardžiai pasijuokė jiems išėjus.

Stassen geroj vietoj

NEW YORKAS, liepos 28. — Pennsylvanijos universiteto prezidentas ir plačiai žinomas politikas H. E. Stassen yra išrinktas „Crusade for Freedom" pirmininku 1951 metams. Jo vadovybėje bus fondas, kurį remia Laisvosios Europos radijo transliacijas ir kitas organizacijas bei komitetus, kurie veikia Europos ir jos tautų laisvinimui. Šiais metais norima 25 mil. amerikiečių įtraukti į šio fondo rėmimą ir surinkti jo reikalams 3,5 mil. dolerių.

VĖLIAUSIŲ ŽINIŲ SANTRAUKA

Panama uždraudė su jos vėliava plaukiojantiems laivams prekiauti su raudonąja Kinija.

— Ispanija įteikė protestus Anglijai ir Prancūzijai, kurios smerkia Ameriką už susitarimą su Ispanija.

— Šią savaitę Amerikos, Kanados, Anglijos ir Prancūzijos ginklų žinovai tarsis dėl smulkiųjų ginklų suvienodinimo.

— Filipinuose susektas sąmokslas prezidentui nužudyti. Areštuota 99 asmens, kurie turį ryšių su partizanų vadais.

— Pasigirsta vis daugiau balsų už Sov. Rusijos korespondentų išvarymą iš Amerikos, nes Amerikos bei kitų kraštų korespondentai neturi laisvės už geležinės uždangos ir nuolat sodinami į kalėjimus.

— Jugoslavijos Tito ragino lenkus nusimesti Sov. Rusijos jungą ir kurti nuo Maskvos nepriklausomą komunistinį režimą. Jis atsakė į Molotovo kalbą, kurią šis pasakė Varšuvoje ir pranešė, kad Tito režimo dienos suskaitytos.

— Pijus XII išvyko į vasaros rezidenciją Castel Gandolfo. Audiencijų nebus tris savaites.

— Pereitą šeštadienį vengrų kilmės artistė Ilona Massey su 50 kitų asmenų piketavo New Yorke Sovietų delegacijos rūmus. Plakatuose išrašyti šūkiai protestavo prieš vengrų vežimą į Rusiją ir Vengrijos okupaciją.

Dar dėl sukilimo Lietuvoje

Ryšium su L. Prapuolenio interview apie 1941 m. birželio 23 dienos sukilimo paruošimą ir LAF veiklą, paskelbtu "Draugo", Nr. 153, prašau teik tis patalpinti Jūsų laikraštyje sekančius patikslinimus:

1) LAF susidarė ne spalio mėn. 9 d., bet lapkričio 17 d. (1940 metais). Šią dieną įvyko mano bute, Berlyne, LAF steigiamasis susirinkimas, kuris priėmė Fronto platforminius metmenis ir nutiesė jo organizacines gaires, nors prie to bu vo ruošiamasi jau nuo 1940 m. liepos mėn.

Tuo nenoriu pasakyti kad prieš lapkričio 17 jokių pogrindžio organizacinių daigų bei užuomazgų nebūtų buvę. Jų buvo pasireiškę, ypač Vilniuje ir Kaune, kaip didesniuose centruose. Tačiau, būtų klaidinga juos paskaityti LAF padaliniais, kada ši organizacija pati formališkai dar nebuvo įsikūrusi. Jie galėjo pasidaryti LAF dalimis tik po lapkričio 17 dienos kada LAF pradėjo vystyti savo veiklą. Jie tai ir padarė, savo laisvu apsisprendimu įsiliedami į bendrą lietuvių aktyvistų srovę ir stodami po bendrą LAF vėliava, kurią šios organizacijos įsteigėjai buvo man pavedę išnešti ant savo pečių per visus kovos etapus...

2) Nurodymo būk rusų-vokiečių karas prasidės tarp gegužės 1 ir 10, kaip tvirtinama kalbamame interview, aš sukilimo paruošimo štabui, veikusiam krašte, niekad nebuvau davęs: nei per sakyto štabo slaptą ryšininką, kurį L. Prapuolenis sumini slapyvarde "Kumpis 24", nei per kurį kitą asmenį.

Žinoma, gandų apie sakyto karo pradžią netrūko ir spekuliacijų apie tai nebuvo galima išvengti. Tačiau, LAF vadovybė rėmėsi ne gandais ir jais nesivadovavo. Kad pačiai nesuklydus ir nesuklaidinus LAF pogrindžio veikėjų Tėvynėje, ta Vadovybė duodavo savo nurodymus LAF organams krašte pagal raštišką, viską apimančią, instrukciją — "Lietuvai Išlaisvinti Nurodymai", — kurio nuostatai buvo mano giliai apgalvoti, nevien kaip politiko, bet ir kaip gen. štabo pulkininko. Apie terminus liečiančius rusų-vokiečių karo pradžią ir signalą sukilimui įvykdyti kalbamoje instrukcijoje yra pasakyta štai kas:

— "Signalu sukilimui reikia skaityti momentą, kai vokiečių kariuomenė peržengs sieną ir pradės rusus pulti. Jei apie tą momentą Aktyvistų Fronto Vadovybei pavyktų sužinoti nors kiek iš anksto, tai tuojau būtų pasirūpinta duoti apie tai žinių... į Kauną ir Vilnių. Bet, kaip ten bebūtų, tikruoju signalu sukilimui turi būti skaitoma vokiečių peržengimas Lietuvos sienos. Kol to nėra įvykę, jokiems kieno nors nurodomiems terminams netikėti, kad nepatekus į provokaciją.

Suminėtą instrukciją buvau davęs "Kumpiui 24" pasiskaityti visą ir jos turinį gerai įsidėmėti. Jis ją skaitinėjo pakartotinai, kelis kartus atsilankydamas pas mane į mano butą. Todėl neturėjau nei mažiausios abejonės, kad jam kas būtų likę neaišku. Jei jis perdavė į Kauną ne tą, kas čia augščiau pacituota iš slaptos instrukcijos, bet visai ką kitą, t. y. neva aš konkrečiai nurodęs būk rusų-vokiečių karas prasidėsiąs tarp 1 ir 10 gegužės, tai to sau kitaip negaliu paaiškinti, kaip viena iš pasekmių įvykusios su juo tragedijos-netekimo sveikatos, rezultate sunkių sužeidimų. Būdamas, kaip pats L. Prapuolenis pripažįsta, nepilnoje sąmonėje, "Kumpis 24", matomai, buvo pamiršęs sakytos formalinės instrukcijos nurodymą, o vieton jo — perdavė gailestingajai sesutei jo iš kur nors girdėtą speliojimą apie karo pradžią. Tai, ko aš tikrai nesuprantu, tai yra va kas: kaip buvo galima patikėti žiniai, patirtai ir žmogaus nepilnoje sąmonėje, be to, perduotai per atsitiktiną kitą asmenį — gailestingąją sesutę — ir, tos svarbios žinios nepatikrinus patikimesniu keliu, galėjo būti, pasiremiant tokia netikra žinia, sualiarmuotos pogrindžio organizacijos, tuo pastatant jas ir jų štabus į didelį pavojų būti sovietiškojo okupanto susektiems?...

Kaip kiekvieną kitą mūsų ano meto kovos draugą, taip ir L. Prapuolenį, aš giliai gerbiu; ypač vertinau jo ryžtumą kovoje. Kada šis ryžtumas buvo nubloškęs L. Prapuolenį į Dachau kacetą ir man pavyko jį iš to pragaro išgelbėti, jaučiausi begalo laimingas, kad įstengiau šiam savo kovos draugui šitaip pagelbėti.

—Kazys Škirpa

Graži choro veikla

NEWARKAS, N. J. — Nei slopinantys vasaros karščiai, nei sunkus fizinis darbas fabrikuose nesutrukdo gražios vietos lietuvių parapijos "Šv. Cecilijos" choro veiklos. Neseniai išrinkta choro valdyba, kurią sudaro: pirm. V. Jokubaitis, vice pirm. K. Balčiūnas, sekr. D. Račkutė. Veikli choro kasininkė Vladė Mikašauskaitė, choristams vienbalsiai paprašius, maloniai sutiko eiti šias pareigas ir toliau. Chorui vadovauja M. Bernotas.

Netolimoje praeityje choras gražiai pasirodė Bayonnėje, N. J., įvykusioje "Dainų Šventėje", kurioje dalyvavo penki N J. lietuvių kolonijų chorai.

Dabar ruošiamasi vykti "Dainų Šventę" Pattersone, kuri įvyks š. m. rugpiūčio mėn. 12 d.

Generolas Matthew B. Ridgway, Tolimųjų Rytų vyriausias vadas, turįs daug rūpesčių (INS)

Rugpiūčio mėn. 5 d., sekmadienį, po ankstyvųjų Šv. Mišių, organizuojama tradicinė choro išvyka autobusu prie gražiųjų Budd Lake ežero kraštų. Suskambės tenai lietuviška daina.

Rugsėjo 9 dieną Lindeno Lietuvių Laisvės Parke mūsų "Šv. Cecilijos" choras rengia geguži nę-p'kniką. Kad ir rudenėlis jau bus ten pat, vis tiek ous smagi gegužinė. Mat, sudaryta tautinių šokių šokėjų grupė net iš 18 asmenų ir kiekvieną subatos vakarėlį taip šoka parapijos salėje, net dulkės rūksta pro duris.

—R. Mgd.

New Yorko aidai

Susirūpinimas savuoju jaunimu

Apreiškimo parapijos salėje liepos 22 d. įvyko susirinkimas lietuvių tėvų, kurių vaikai lanko mokyklas Brooklyne ir New Yorke.

Susirinkimą atidarė V. Klinavičius, skatindamas tėvus, kad imtųsi priemonių gresiančiam jaunimo nutautėjimui atsispirti. Br. Kulys skaitė paskaitą "Lietuviškos dvasios ugdymas mokyklinėje bendruomenėje".

Susirinkimas nutarė dėti pastangų, kad nuo ateinančių mokslo metų jau būtų įvestas lituanistikos dėstymas bent vienoje parapinių mokyklų, kur būtų galima nukreipti lietuvių vaikai, ir ta proga išrinko tėvų komitetą, į kurį įeina: V. Klinavičius, P. Naujokaitis, M. Senkus, J. Žukas ir K. Vasiliauskas.

Talka kovojantiems anapus geležinės uždangos

Naujorkiečiai, išgirdę apie Vilniaus darbininkų žudynes, ėmė organizuotis ir rašyti laiškus redakcijoms, senatoriams ir kitiems augštiems JAV pareigūnams. Laiškuose nupasakojama sovietiškoji tiranija ir prašoma greičiau išlaisvinti Pabaltijo tautas, narsiai besipriešinančias prieš viso pasaulio priešą — komunizmo siaubą.

—B. K.

AUKOS

MELROSE PARK, Ill. — Šios apylinkės Tremtinių B-nės nariai, nealukdami didesnių paraginimų, pareigos jausmo vedami, iki š. m. liepos mėn. 15 d. sumokėjo solidarumo mokestį:

Po $5

Prakuratas Petras, Puodžiūnas Valerijonas, Saponka Romualdas, Markus Kazys, Kelelaitytė Jadvyga, Kavaliauskas Petras, Stankevičius Antanas, Markauskas Antanas, Narbutas Balys.

Po $3

Andrijauskas Vaclovas

Po $2.50

Paugys Kazys, Šuopys Vincas, Šuopys Vytautas, Lembergas Antanas, Lembergienė Magdalena.

Po $2

Pažeriūnas Juozas, Lingis Antanas, Matelka Albertas.

Janičkienė Ona aukojo $1.00.

Šio solidarumo mokesčio iš $60 sumos šių metų liepos mėn. pradžioje pasiųsta po $24 Centrui ir per jį Tautos Fondui.

Norėtume, kad šį pavyzdį pasektų ir kiti gerb. nariai.

Prie progos primenama, kad šioji apylinkė šiems metams solidarumo mokestį moka tik už 10 mėn., t. y. $5, nes į B-nę įstojo kovo mėn. pradžioje. — S. A.

Ypač augštumose reikia, kad koja stovėtų tvirtai.

—E. Hello

Juo plaukiojimas jūra yra drąsesnis ir tobulesnis, tuo šiaurės žvaigždė yra reikalingesnė.

—E. Hello

PROGRESS
LIETUVIŲ BENDROVĖS
KRAUTUVĖS
PEČIAI, ŠALDYTUVAI, TELEVIZIJOS APARATAI, SKALBIAMOS MAŠINOS, BALDAI, MATRACAI, KILIMAI, LOVOS IR VAIKŲ BALDAI.
Didžiausias Pasirinkimas
MAŽIAUSIOS KAINOS
Lengviausi Išmokėjimai.
Baldai padaromi
Pagal Užsakymą

PROGRESS
Furniture Company
3224 SO. HALSTED ST.
Tel. VIctory 2-4226
4183 ARCHER AVE.
Tel. LAfayette 3-3171
CHICAGO, ILL.

Taupymas yra turtingumo šaltinis
Pradėk taupyti tuojau . . . Mes mokam aukštus dividendus.
Mūsų bendrovės laikomi pinigai Federalinės valdžios apdrausti iki 10,000 dolerių.
Midland Savings
AND LOAN ASSOCIATION
4038 Archer Avenue
Telefonas LAFAYETTE 3-6719
Sekretorius AUGUST SALDUKAS

VISKO UŽTEKTINAI — TUOJAU PRISTATOM
Baldus, šaldytuvus, pečius, skalbiamas mašinas, lovas, matracus, kilimus, radio, televizijos setus, vaikučiams baldus.
Žemos kainos, lengvi išmokėjimai. Turime didelį pasirinkimą.
GAMINAME BALDUS IR PAGAL UŽSAKYMĄ.

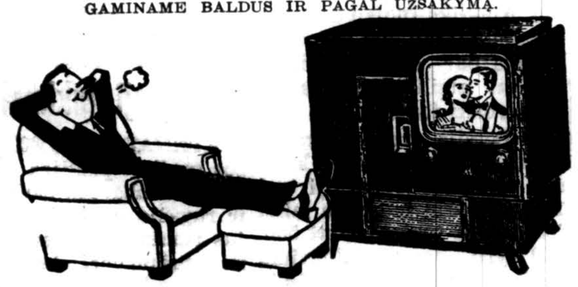

ROOSEVELT FURNITURE CO., Inc.
LIETUVIŲ KRAUTUVĖ
2310 WEST ROOSEVELT RD. SEeley 3-4711
Atidara ir sekmadieniais nuo 11 ryto iki 4 val. p. p.

Taupytojai—
Pasiūlo
District Savings
APSAUGĄ . . . kiekviena taupymo saskaita yra apdrausta iki $10,000. Šią apdraudą teikia valdžios agentūra.
PELNĄ . . . kas šeši mėnesiai mokame aukštą dividendą ant kiekvieno padėto dolerio.
PATOGUMĄ . . . musų raštinė randasi Bridgeporto širdy—lengvai pasiekiama. Personalas kalba lietuviškai.
DISTRICT Savings
AND LOAN ASSOCIATION
3236 So. Halsted Street
Jos. M. Mozeris, Secretary Phone: CAlumet 5-4118

Taupyk saugiai ir užtikrinsi savo ateitį . . .
Standard yra stipriausia taupymo įstaiga visoj Amerikoj.
TURTAS $28,000,000.00
ATSARGOS FONDAS $2,800,000.00
Federal Savings & Loan Insurance Corporation bei Federal Home Loan Bank System narys
STANDARD FEDERAL SAVINGS
AND LOAN ASSOCIATION OF CHICAGO
4192 Archer Avenue,, kampas Sacramento Avenue
TELEFONAS: VIRGINIA 7-1141
JUSTIN MACKIEWICH, prezidentas
Įstaigos valandos: Kasdien nuo 9-tos ryto iki 4 po pietų
Ketvirtadieniais nuo 9-tos ryto iki 8 vakare
Trečiadieniais visai neatidaroma

Ponia ONA ir ponas ADOMAS NAVICKAI
iš 115 Allen Place, Harford, Conn.
šių metų rugpiūčio mėn. 1 d. švenčia 46 vedybinių metų jubiliejų.
Ponia ONA NAVICKIENĖ, rugpiūčio mėn. 2, švenčia savo gimimo dieną. Šių svarbių sukakčių proga, kaipo didžiai nusipelniusius lietuvius artimo pagalboje, parūpinant 34-rioms savo tautiečių šeimoms bei pavieniams asmenims darbo ir buto garantijas atvykimui į U.S.A., sveikina ir linki minėtiems geradariams,
Ilgiausių ir Laimingiausių Metų!
HARTFORD, CONN. LIET. STUDENTAI

GEROS ŽINIOS APIE ŽILUS PLAUKUS
Jeigu jūsų plaukai žili, jums bus malonu sužinoti, kad naujas preparatas, vadinamas NUVIDA, išgelbsti jus nuo jų. NUVIDA stebūklingai pašalina žilumą tik trupučiu tos masės perbraukus per plaukus kartą į dieną. Jums tereikia jį vartotti tol, kol įgausite pageidaujamą spalvą. Vartotojai stebisi tuo nauju lengvu būdu, kuriuo atgaunami natūraliai, jaunatviškai atrodantys plaukai.
NUVIDA yra taip paruoštas, kad jūs galite gauti to nuostabaus preparato kiekį paprastai paštu pasiuntus šį kuponą į TRYSAN CO., Dept. 407, Box 226, Peekskill, N. Y. Nesiųskite pinigų. Paprašiausiai sumokėkite laiškanešiui $2.50 — plius siuntimo išlaidas tada, kai jau gausite. Bet pasirūpinkite tuojau dabar, kol dar jo galima gauti.
Name .....
Address .....
City .....
State .....

Tel.: ofiso VI.7-0600, rez. FR.6-4922
DR. BR. GAIŽIUNAS
GYDYTOJAS IR CHIRURGAS
4055 Archer Ave.
Kampas Archer California Ave.
VAL.: 2—4 ir 6—9 p.p., išskyrus sekmadienius.

DR. I E. MAKAR
GYDYTOJAS IR CHIRURGAS
11750 So. Parnel
Tel.: PUllman 5-8277
VALANDOS:: pagal susitarimą

Tel.: Ofiso PR.6-6446 rez.HE.4-3150
DR. F. C. WINSKUNAS
GYDYTOJAS IR CHIRURGAS
2420 West Marquette Rd.
VAL.: Nuo 2 iki 4 p.p.: 6 iki 8 vak. Trečiad. ir šeštad. pagal sutartį.

Tel.: Ofiso WA.8-3060, rez.CO.4-1187
DR. Z. DANILEVIČIUS
GYDYTOJAS IR CHIRURGAS
10748 So. Michigan Ave.
VAL.: (išskyrus šeštad. ir sekmad.) Nuo 1 iki 4 v. p.p.: 7—9 v.v. Šeštad. priima tik pagal susitarimą.
Rezid.: 10838 So. Wabash Ave.

Tel.: Ofiso YA.7-5557 rez.RE.7-4966
DR. FRANK C. KWINN
(KVIEČINSKAS)
GYDYTOJAS IR CHIRURGAS
1651 West 47th Street
LIGONIUS PRIIMA: Kasdien nuo 2 val iki 4 v. popiet. Nuo 7 v. iki 8:30 v. v. Išskyrus trečiad. ir šeštad. vak

Tel.: Ofiso YA.7-0554 rez. MI.3-2880
DR. CHARLES SEGAL
GYDYTOJAS IR CHIRURGAS
4740 So. Ashland Avenue
(antras aukštas)
OFISO VAL.: Nuo 10 iki 12 v. ryto, nuo 2 iki 4 v. p.p.; nuo 7 iki 8:30 v. v. Sekmad. nuo 10 iki 12 v. dieną

Emerg. Tel. KEdzie 3-2868
DR. EMILY V. KRUKAS
GYDYTOJA IR CHIRURGĖ
4146 Archer Ave., Chicago, Ill.
Tel. LAfayette 3-3210
VAL.: pirm., antrad., ketv., 12—2:30 ir 6—9 vak., penkt. ir šešt. 12—2:30
6234 Archer Road, Argo, Illinois
Tel. Summit 1580
VAL.: penktad. 3:30 iki 8 val. vak. šeštad. 3:30 iki 6 val. vak.

Telefonas OLympic 2-4276
DR. P. ATKOČIUNAS
DANTISTAS
1446 So. 49th Court, Cicero
VAL.: antr., ketvr. 10-12, 2-6, 7-9 pp. penkt. 3 — 6, 7 — 9p.p.
3147 S. Halsted St., Chicago
VAL.: pirm., treč., šešt. 3 — 8 p.p. penkt. 10 — 12 ryte

Telefonas: REliance 5-1811
DR. WALTER J. KIRSTUK
PHYSICIAN and SURGEON
(LIETUVIS GYDYTOJAS)
3925 West 59th Street
VAL.: 2—4 popiet, 6:30—8:30 vakarais Trečiad. pagal sutartį.

Tel.: Ofiso YA.7-1166, rez.DA.6-1126
DR. J. GUDAUSKAS
GYDYTOJAS IR CHIRURGAS
756 West 35th Street
(kampas Halsted ir 35-tos gatv.)
VAL.: 1—4 ir 6:30—8:30 p.p. kasdien. Atidara šeštad 1—4 val.
Rez. 3247 S. EMERALD AVE.

Tel.: Ofiso HE.4-5849, rez.HE.4-2321
DR. PETER T. BRAZIS
GYDYTOJAS IR CHIRURGAS
6757 So. Western Ave.
VAL.: trečiad. ir šeštad. pagal susitarimą; kitomis dienomis nuo 2 iki 4 popiet. 7—9 vakare.

Tel.: Ofiso HE. 4-2123, rez. PR. 6-8484
DR. V. P. TUMASONIS
GYDYTOJAS IR CHIRURGAS
6255 South Western Avenue
VAL.: kasdien 2—4 p.p. ir 6—8 vak. šeštad. 2—4 p.p. Trečiad. ir

PLATINKITE "DRAUGĄ"

STATYBAI IR NAMŲ PATAISYMAMS PRISTATOME VISOKIŲ RŪŠIŲ MEDŽIAGĄ
LUMBER
CARR MOODY LUMBER CO.
STASYS LITWINAS, Prez.
3039 SO HALSTED ST.
Tel VIctory 2-1272
APKAINAVIMĄ IR PREKIŲ PRISTATYMĄ TEIKIAME NEMOKAMAI
Raštinė atidaryta kasdien nuo 8 val. ryto iki 6 val. vak. ir šeštadieniais iki 3 val. vak.

CONRAD PHOTO STUDIO
(Lietuvis Fotografas)
SPECIALYBĖ VESTUVĖS
$15.00 vertės dovana jaunavedžiams atsinešus šį skelbimą.

414 WEST 63RD STREET
Tel. ENg. 4-5883 — ENg. 4-5840

Tel.: Ofiso YA.7-3526, rez. RI.7-0057
DR. G. J. BYLAITIS
GYDYTOJAS IR CHIRURGAS
4038 So. Archer Ave.
(prie California Ave.)
VAL.: kasdien 6:30 iki 9 val. vak. Šeštadieniais 1—4 val. p. p. Sekmadieniais uždarytą.

Tel.: Ofiso PR.6-3838, rez. RE.7-9199
DR. A. JENKINS
GYDYTOJAS IR CHIRURGAS
LIETUVIS GYDYTOJAS)
2500 West 63rd Street
VAL.: kasdien nuo 2—4 p.p. ir 7:30 iki 9 vak. šeštad. nuo 2—4 popiet. trečiad. ir sekmad. uždaryta.

Tel.: ofiso HE-4-6699; rez. CL-4-0955
DR. A. ALEKNAVIČIUS
GYDYTOJAS IR CHIRURGAS
1957 W. Garfield Blvd.
VAL.: 1—4 ir 6—9
išskyrus ketvirtad. ir sekmad.

Ofiso telefonas VIrginia 7-1886
DR. AL. RAČKUS
GYDYTOJAS IR CHIRURGAS
4204 Archer Avenue
VAL.: kasdien nuo 2:00 iki 8:00 val. trečiad. ir sekmad. tik susitarus.

Ofiso telefonas GRovehill 6-4020
Rezidencijos telef. Hilltop 5-1560
Dr. Alexander J. Javois
(JOVAJŠAS)
GYDYTOJAS IR CHIRURGAS
2423 West Marquette Rd.
VAL.: Nuo 2—4 v. p.p. ir 7—9 vak. trečiad. ir šeštad. pagal sutartį

DR STRIKOL
GYDYTOJAS IR CHIRURGAS
4645 So. Ashland Ave., Chicago
VAL.: nuo 2—4 ir 6—8; trečiad., šeštad. ir sekmad. tik pagal sutartį.
Tel.: Ofiso YA.7-4787, rez.PR.6-1930
Jei neatsilieps viršminėti telefonai šaukite: MIdway 3-0001

Tel.: Ofiso CA.6-0257, rez.PR.6-6659
DR. P. Z. ZALATORIS
GYDYTOJAS IR CHIRURGAS
1821 So. Halsted Street
Rezid. 6600 S. Artesian Ave.
VAL.: 11 v. r. iki 3 p.p; 6—9 v.vak

Tel.: Ofiso VI.7-6583, rez.RE.7-7868
DR. BIEZIS
GYDYTOJAS IR CHIRURGAS
2201 West Cermak Road
VAL.: 1—3 popiet ir 7—8 v. vak. trečiad. ir sekmad. ofisas uždarytas, šeštad. tik nuo 1—3 val. popiet.
Rezid. 3241 W. 66TH PLACE

DR. B. C. BRUZAS
DANTISTAS
VALANDOS: 10 iki 8
Trečiadieniais tik susitarus.
4003 Archer Avenue
Truputį į rytus nuo California
Tel. YArds 7-7772

Egzaminuoja Akis — Pritaiko Akinius
DR. J. J. SMETANA, JR.
OPTOMETRISTAS
AKIŲ SPECIALISTAS
1801 So. Ashland Avenue
VAL.: pirmad. antrad. ketvirtad., penktad. 9:30—12; 1:30—8 v.v., trečiad. uždaryta, šeštad. 9:30 iki 12; 1:30 iki 5 val. vak.
CAnal 6-0523. Platt Bldg.

DR. G. SERNER
LIETUVIS AKIŲ GYDYTOJAS
25 metų patyrimas
Tel. YArds 7-1829
Pritaiko Akinius Kreivas Akis Ištaiso
Ofisas ir Akinių Dirbtuvė
756 W. 35th Street
VAL.: nuo 10 iki 2, nuo 6 iki 8. trečiad. nuo 10—12, šeštad. 10—2 p.p.

DRAUGAS

THE LITHUANIAN DAILY FRIEND

2334 S. Oakley Ave., Chicago 8, Ill. Tel. Virginia 7-6640; 7-6641; 7-6642

Entered as Second-Class Matter March 31, 1916 at Chicago, Illinois Under the Act of March 3, 1879.

Member of the Catholic Press Ass'n

Published daily, except Sundays, by the Lithuanian Catholic Press Society.

SUBSCRIPTION RATES:
$7.00 per year outside of Chicago
$8.00 per year in Chicago & Cicero
$7.00 per year in Canada.
Foreign $10.00 per year.

PRENUMERATA:	Metams	½ met.	3 mėn.	1 mėn.
Chicagoj ir Ciceroj	$8.00	$4.50	$2.50	$0.90
Kitur JAV ir Kanadoje	$7.00	$4.00	$2.25	$0.80
Užsienyje	$10.00	$5.50	$2.90	$1.00

Redakcija straipsnius taiso savo nuožiūra. Nesunaudotų straipsnių negrąžina, juos grąžina tik iš anksto susitarus. Redakcija už skelbimų turinį neatsako. Skelbimų kainos prisiunčiamos gavus prašymą.

Gyvybės apdraudos vertinimas

Gyvybės Apdraudos Institutas praneša, kad per šių metų pirmuosius penkerius mėnesius gyvybės apdraudos kompanijos Jungtinėse Valstybėse pomirtinėmis ir pašalpomis išmokėjo $1,716,111,000, kuomet pernai per tą patį laikotarpį tik $1,583,967,000. Pažymėtina, kad vien pomirtinėmis yra išmokėta (per 5 mėn.) $735,203,000. Pernai tebuvo išmokėta $675,514,000.

Tai parodo, kaip didelę apyvartą turi apdraudos kompanijos. Ir nestebėtina. Juk šiandien vargu surasi šeimą Amerikoje kuri nebūtų apdrausta.

Reikia neužmiršti, kad į šią skaitlinę neįeina fraternalinių apdraudos organizacijų išmokėjimai. Tos organizacijos irgi yra gausingos ir labai daug pinigų išmoka savo narių šeimoms pomirtinėmis ir pašalpa ligoje.

Nors lietuvių tarpe fraternalinių apdraudos organizacijų sąjudis ir ne taip jau labai yra praplitęs, kaip kitų tautų tarpe, tačiau ir jos išmoka šimtais tūkstančių (kartu sudėjus) per metus.

Amerikos lietuviai katalikai turime dvi tokias organizacijas: Lietuvių R. K. Susivienijimą ir Moterų Sąjungą. Jos nėra gausingos nariais, bet stiprios savo finansais ir tvarkingai vedamos. Laikas būtų rimčiau susirūpinti jų auginimu narių skaičiumi. Tada ir jų veikla bus gyvesnė, platesnė ir mūsų tautai naudingesnė.

LRKSA šiemet mini savo įsisteigimo 65 metų sukaktį. Girdėjome, kad tai sukakčiai minėti bus išleista išsami organizacijos istorija, kuri jaunajai lietuvių kartai kalbės, kiek daug gero ir savo narių šeimoms (išmokant joms dideles sumas pomirtinėmis ir pašalpomis ligoje) ji padarė ir kiek daug pasitarnavo Bažnyčiai, Lietuviai ir šio krašto lietuvių kultūriniams reikalams.

Istorijos leidimas yra sveikintinas dalykas. Bet taip pat būtų naudinga, ir tai daugeliu atžvilgiu, jei sukaktuviniais metais būtų pravestas platesnio masto vajus, duodant progos didesniam mūsų tautiečių skaičiui įstoti į LRKSA narių eiles.

Amerikoje, kaip matom, apdrauda svarbų vaidmenį vaidina. Veik visi amerikiečiai vienokiu ar kitokiu būdu yra apsidraudę. Mes, lietuviai, negalim būti išimtimi. Ir mums yra svarbu apsidrausti. Bet dar svarbiau apsidrausti savose lietuviškose, katalikiškose organizacijose.

Nauji Maskvos užsimojimai

Prieš kiek laiko spaudoj pasirodė pranešimų iš Romos, kad Stalino sudarytas ir globojamas Maskvos Patriarchatas planuoja organizuoti "ortodoksų bažnyčią lotynų apeigomis". Jei tai bus vykdoma, radikaliai bus pasitraukiama nuo ortodoksinių tradicijų.

Kai vienuoliktame šimtmetyje Aleksandrijos apeigų egiptiečiai krikščionys ir Antiocho asiriečiai su Konstantinopolio patriarchu atskilo nuo Romos, jie turėjo priimti Bizantijos apeigas. Kai savo laiku persai pasidavė caristinės Rusijos globai, jie turėjo išsižadėti rytų asiriečių apeigų ir priimti Bizantijos apeigas.

Maskvos patriarchas buvo Kremliaus įrankis Ukrainos katalikiškas apeigas likviduoti. Romai ištikimi vyskupai ir kunigai buvo nužudyti ar ištremti. Maskvos patriarchas pasiuntė savo "kunigus" užimti likviduotųjų Romos katalikų kunigų vietas. Dabar tas patriarchatas yra suradęs naują savo darbui dirvą. Atrodo, kad Čekoslovakijos katalikai bus pirmoji jo auka. Jie bus atskirti nuo Romos ir prijungti prie Stalino kontroliuojamo Maskvos patriarchato. Jei šį planą vykdyti seksis Čekoslovakijoj, aišku, kad jis bus taikomas Lenkijai, Vengrijai, Rumunija., Rytų Vokietijai ir kitiems kraštams už geležinės uždangos. Nedarys išimties ir Lietuvos katalikams.

Taigi, matote, kad kovai prieš Katalikų Bažnyčią Kremlius panaudoja visokiausias priemones.

Molotovas prieš kiek laiko drąsiai pranašavo Tito režimo galą Jugoslavijoj. Esą jis ilgai jokiu būdu negalės išsilaikyti. Jugoslavijos žmonės greitu laiku išsilaisvinsią iš Tito nelaisvės.

Bet Tito režimo atstovai, ilgai nelaukdami, Molotovui atsakė: Jugoslavija nemainys savo turimų laisvių į Sovietų Rusijos armijų okupaciją. Prieš tą okupaciją Tito šalininkai kovosią iš visų savo jėgų.

Įdomu, ar ne? Ir Stalino ir Tito bernai kalba apie laisves, kurias ir vienas ir antras yra sumindęs savo purvinais batais. Nei Rusijos nei Jugoslavijos žmonės šiandien laisvės neturi. Ir dėl to Molotovo ginčas su Titu primena pasakėčią: puodas katilą vanoja ir abu juodi.

TRUMPAI

P. Gudas

Demokratijos nebe dėmės

Diktatūros paprastai rišasi su oponentų ir visai nekaltų žmonių žudymu bei persekiojimu. Bet ir demokratijos nebe dėmės. Senovės demokratiškoj Graikijoj Sokratas, garsus filosofas ir augštos doros žmogus, buvo teistas, rastas kaltu ir vertu mirties už griovimą tikėjimo į dievus ir jaunimo tvirkinimą. Turėjo išgerti nuodų taurę. "Jury", kuri tokį nuosprendį Sokratui išdavė, susidėjo iš 501 piliečio. Iš jų 220 balsavo, kad Sokratas nekaltas, 281 balsavo, kad kaltas.

Maršalą Petainą ir jo bendradarbius teisė ir nuteisė mirčiai arba kalėjimui ne diktatoriška, o demokratiška vyriausybė. Pats maršalas buvo nuteistas mirčiai, bet gen. de Gaulle, tuo laiku buvęs Prancūzijos galva, mirties bausmę pakeitė kalėjimu iki gyvos galvos.

Amžina gėda Graikijai už Sokrato nužudymą, amžina gėda Prancūzijai, kuri tikruosius, savanoriškus išdavikus komunistus laiko pilnateisiais piliečiais, o maršalą ir jo bendradarbius, viską dariusius kad palengvinus ir ginus savo tautos buklę nacių okupacijos metu, paskaitė išdavikais ir baudė mirties bausmę ir kalėjimu.

Ką Amerika gali pasakyti

Yra pasakojama, kad prieš karą Paryžiuje gyvenęs vienas prancūzas, kurs buvęs pusėtinas anti-semitas. Kai naciai pa ėmė Paryžių, tai tas prancūzas tuoj pamatė, ką reiškia kraštutinis a n t i-semitizmas praktikoj. Netrukus jis gatvėje sutiko vieną senai pažįstamą žydą. Širdingai jį pasveikinęs, jam tarė: "Bičiuli, naciai nuo manęs atėmė viską, net ir anti-semitizmą".

Dabar, kai Amerika ema prie susigerinimo su Vokietija, Japonija ir Ispanija, tai ji toms tautoms gali pakartoti minėto prancūzo žodžius. Aišku, kad Stalino šmėkla Amerikoj ima išdildyti anti-germanizmą, anti-japonizmą ir anti-frankizmą.

Pataria gelbėti žodį

Bostone leidžiamas dienraštis "Christian Science Monitor" rašo, kad taika tapus įtartinu žodžiu. Girdi, kas pradėta Muenchene, tas tęsiama Stockholmo taikos peticija. Taika pasidarius lygu "appeasementui" arba meškere nesusipratusiems gaudyti. Nereikią šaukti taika, taika, kuomet nėra taikos, bet taip gi nereikią šaukti vilkas vilkas, kuomet nėra vilko. Kur, kur, o laisvųjų tautų siekimuose ir tiksluose tai tikrai nesą vilko. Girdi, tegu Amerika kartoja ir kartoja, kad jos troškimas yra taika. Jei, girdi, komunistus galima vaizduoti vilkais avies kailyje, tai Amerikos politika neturinti būt panaši į avį, bliaujančią, kaip vilkas.

Tai lyg būtų įmantrus išvedžiojimas. Bet mums tokie išvedžiojimai nei kiek neimponuoja. Amerika ir visas laisvasis pasaulis privalo skelbti ne savo taikingus norus ir siekius, o komunizmo sutriuškinimą, pavergtųjų tautų išlaisvinimą ir tik po teisingos ir tveriančios taikos kūrimą.

Mažiausieji geriausiai pasirodo

Skelbiama, kad iš Atlanto Pakto valstybių kariniuose prisirengimuose mažiausiosios geriausia pasirodo. Tokiomis yra Luxemburgas ir Belgija.

Daugiau šešėlių ar saulės?

DR. HENR. LUKAŠEVIČIUS, New York

Galima ištremti iš Tėvynės žmogų, bet jokia jėga negali ištremti Tėvynės iš žmogaus. Ją nusivežė savo širdy tremtiniai gyvą ir nemirtingą Kazakstanan, Altajun ir Archangelskan; ją atsivežė gyvą ir laisvon Chicagon, Brooklynan ar Bostonan. Atsivežė Lietuvą su jos praeitim, su jos kūrybine nepriklausomybės gyvenimo ugnim, su jos klaidų kartėliu ir su jos amžinos gyvybės viltimi.

Ir todėl nėra ko stebėtis, jei Lietuva ir prasiveržia šiandien, ypač čia, laisvoj Amerikoj, visokiais aspektais: poetas ją su meile išdainuoja himnais, politikas ją išreiškia organizuota kova, kuri pasireiškia konkrečiomis formomis, tokiomis kaip Vlikas, kaip Amerikos Lietuvių Taryba, kaip Pasaulio Lietuvių Bendruomenė, kaip Lietuvai Išlaisvinti Centras (Argentinoje) ir pan. Iš kitos pusės, kritikai į laikraščių puslapius raidėmis iškloja mūsų buvusių klaidų kartėlį ir neretai, įsismaginę, drebtelia truputį purvo į kenčiančios Lietuvos veidą...

Apie prezidentus ir prelatus

Suprantama, kad viskas gyvenime turi savo šviesių pusių ir šešėlių. Gal ir gerai, kad kritika kryžiuojasi su himnais, bet ar dabar laikas temdinti mūsų nepriklausomybės kovą kažkuriais šešėliais buvusių ar nebuvusių klaidų grabe gulinčio prezidento Smetonos arba kartoti į amžiną poilsį nuėjusio šviesaus atminimo mūsų prezidento Griniaus mintis, kurios buvo skirtos ne šiai dienai ir ne šiai valandai? Kam temdinti mūsų kovos frontą gruodžio 17 d. šešėlais, kai visą Lietuvos laisvės saulę, jau dešimts metų, dengia juodu debesiu birželio 15 dienos data? Kam baidytis šiandien Krupavičiaus prelatyste, kai jo kova vyksta ne už Romą, bet už Vilnių ir Kauną?

Gyvasis idealizmas

Pro visus šešėlius prasiskverbia šiandien šimtai ir tūkstančiai labai šviesaus idealizmo spindulių, kuriais negalime nesidžiaugti. Štai, dirba kukliai fabrike mūsų Brazdžionis, ir nežinau kiek ten paltų jis pasiuvo ar kiek metalo nušlifavo, bet visi žinome puikiai, kad jokiais doleriais tauta niekados nepajėgs įvertinti tų perlų ir perliukų, kuriais jis nusėjo mūsų literatūrą. Nežinau taip pat, ar jis savo kukliame bute turi centralinį šildymą, bet žinau gerai, kad iš jo širdies dvelkiančios šilumos užtenka šildytis ir guostis visai tautai.

Štai, ką tik mirė rašytojas Kruminas, nepalikęs po savęs niekam jokio amerikoniško "life insurance", bet savo tautai (jam cento pagailėjusiai jo ligoj) jis paliko tokį dvasinį palikimą, kurio taip pat jokia valiuta neįvertinsi.

Jei kuri mūsų operos solistė ar solistas vietoj Stalino premijos, pasirinko viešbučio kambarių valymą, siuvyklą ar kuklų dėstymą dainavimo kurioj nors mokykloj, tai su kokiu jausmu tenka vertinti jų gulbės dainą, kai jie ne vien balsu, bet tiesiog širdimi dainuoja Amerikos lietuviškoj scenoj?

Kas iš mūsų nesigerėjom ar tisto H. Kačinsko genijum, kai jis, per geležinę uždangą pervilkęs mums "Anykščių Šilelio" grožį, savo išgyvenimu ir žodžiais paberia to šilelio vaizdus mūsų scenoje Amerikoj? Ir, rodos, kad nei vienas iš mūsų artistų, menininkų ir kūrėjų mūsų čia neapvilė. Visi jie iš siuvyklų, fabrikų ir "šapų" dažnai sugrįžta į sceną, literatūrą ir visuomeninį gyvenimą ir tenai ne vieną kūrybinės ugnies kibirkštį sviedžia į minią.

Kas moka už tuos ilgus "antvalandžius" po sunkaus darbo, kai mūsų vyrai ir moterys vyksta "sabwajais, tramvajais ar elevaitoriais" į Čiurlionio, Operetės, Dainavos ar kurio kito choro repeticijas, kad paskui su lietuviška daina Amerikoj mums Dubysos krantus prie Hudson upės perkeltų?

Kas ir kiek moka mūsų veikėjams ir redaktoriams, kurie, užmiršę visą savo ir savo šeimos skurdą, sudeda sielą į lietuvišką spausdintą žodį?

Kaip tai pavadinti?

Nerandu kitokio pavadinimo visiems tiems šviesiams pavyzdžiams, kaip idealizmas. Netiesa, kad jis miręs lietuvių tarpe! Jei kas nors pasitaiko ir blogo, tai dėl to negalima mesti šešėlio ant viso mūsų visuomeninio ir kultūrinio gyvenimo. Ir tikrai mieliau skaityti mūsų spaudoj kas žadina kovai ir kūrybai, negu tai, kas pilką spalvą deda ant mūsų praeities ir jos didvyrių veidų. Jei kas, išgėręs per daug stikliukų, mato sviruojantį ir į prarają griuvantį mūsų visą kultūrinį gyvenimą, teneskaito savęs toksai tautos pranašu ar jos sąžinės balsu.

Iš po sibiriškos žiemos tautos žiedai prasiskleis saulėje naujam gyvenimui plačiau, negu šešėliuose...

Įsitikinęs, kad karas bus

Gen. Franco seniai yra pareiškęs, jog esąs įsitikinęs, kad karas tarp vakarų ir rytų yra neišvengiamas. Jis taipgi skelbė, kad Ispanija tame kare turės suvaidinti vieną iš svarbiųjų rolių. Sakė, kad Ispanija negali nei tikėtis, nei varytis prie išlaikymo neitralumo susirėmime tarp vakarų ir rytų. Kai Amerika ir kitos laisvosios tautos komunistų kurstomos šnairavo į Ispaniją, tai gen. Franco buvo kantrus ir sakė, jog laikas parodys joms, kad reikia keisti savo nusistatymą. Taip ir įvyko.

LIUDIJA

Brig. gen. David J. Crawford, Detroito arsenalo ir tankų centro vadas, prisiekia vedant tardymą ryšiumi su apsigynimo kontraktais. (INS)

Bolivijos indėnai

World Horizon Films baigė kurti filmą "Indian street", kur pavaizduojamas gyvenimas Bolivijos indėnų; daug scenų iš La Paz miesto — Bolivijos sostinės, esančios 13,000 pėdų augštyje. Filmas vaizduoja taipgi sėkmingą misionierių darbą.

II Pasaulinio Karo Paslaptys

VYT. ARŪNAS

(Tęsinys)

Manoma, kad, prasirašius taikos sutartį su Japonija, John Foster Dulles (jos autorius) bus kalbinamas apsiimti būti pirmuoju JAV ambasadorium pokarinei Japonijai.

Po karo dabar daug kalbama apie vokiečių rezistenciją prieš Hitlerį. Daugelis vokiečių dabar dedasi dideliais rezistentais, gi tikrumoje, karo metu jokios opozicijos nebuvo. Arba jei ji ir buvo, tai visai menka, daugiausiai iš karininkų pusės.

Bet Hitleris juos buvo stipriai paėmęs į ranką. Kiekvienas karininkas turėjo jam duoti priesaiką prieš Dievą būti ištikimu ir aukoti savo gyvybę šios priesaikos gerbimui.

Jei girdėjosi vienas kitas murmėjimo balsas iš generolų tarpo, iš intelektualų, tai tauta visiškai tylėjo. Devyni iš dešimties opozicionieriai buvo tie, kurie buvo nušalinti nuo augštų vietų ir tik dešimt iš šimto buvo idealistai. Visi jie buvo vaikai prieš Himlerio žmones, kada reikėjo imtis akcijos.

Tarpe jų buvo daug nepasiryžusių, nors prijaučiančių ir pasiruošių pasukti kepurę tik tada, kada pasikeis vėjas. Sakysim, opoziciją rėmė maršalai Rommel ir von Klug, kariški gubernatoriai Prancūzijoje ir Belgijoje; tuolaikinis finansų ministeris Schachtas apie Stresemanną yra gražiai išsireiškęs, kad pas jį yra tik vienintelis dalykas švarus, tai kaučiukinė apikaklė.

Atentatas prieš Hitlerį

Bet kas keisčiausiai, šie nepatenkintieji, kad ir kaip blogai buvo susiorganizavę, buvo sudarę savotišką vyriausybę, kuri, Hitlerį nujudjius, turėjo paimti valdžią ir dėrėtis su Eisenhoweriu ir Žukovu.

Jos vadu buvo numatytas generolas Beck.

Neverta tos vyriausybės narius vardyti. Visi jie iki vieno buvo sušaudyti, nepasisekus pučui 44 metais.

Pirmasis atentatas prieš Hitlerį buvo suruoštas 1943 metų kovo 13 dieną, pasigėrėtinai gerai surežisuotas. Tuo laiku Hitleris lankėsi Smolenske von Kluge štabe ir turėjo lėktuvu grįžti atgal į Rytprūsius.

Von Kluge štabo generolai von Schlabrendorff ir von Tresckow buvo paruošę bombą, kuri dėl tikrumo, turėjo anglišką skeltuvą. Tais laikais anglai nemažai medžiagos numesdavo parašiutais savo agentams, kuri pakliūdavo į vokiečių rankas ir būdavo kariuomenės sunaudojama.

Bomba turėjo veikti nuo sukrėtimo: mažutė bonkutė su rūgštimi suduždavo ir išsiliejusi rūgštis per tam tikrą laiką sugriaužda vo metalinę vielą, kuri laiko skeltuvo spyruoklę, įvykdavo sprogimas.

Abu generolai padarė iš bombos mažą pakietėlį, panašų į dvi įvyniotas bonkas ir paprašė pulk. Brandtą lydėjusį Hitlerį paimti su savimi ir perduoti vyriausiajame štabe generolui Stieffui šias dvi bonkas konjako. Brandt sutiko išpildyti patarnavimą: pasiėmė pakietuką po pažastimi ir sėdo su Hitleriu lėktuvan. Nuo to momento rugštis pradėjo griaužti skeltuvą laikiusią vielą.

Pagal apskaičiavimą, už šešiasdešimties minučių, kada Hitlerio lėktuvas galėjo būti virš Minsko, bomba turėjo sprogti ir tą valandą Berlyne turėjo prasidėti pučas.

Bet dviem valandom praslinkus, vietoj katastrofos paskelbimo, į Smolenską atėjo naujiena, kad Hitleris laimingai nusileidęs Rytprūsiuose. Von Schlabrendorff tuoj sėdo pirman pasitaikiusian lėktuvan ir nuskrido į Hitlerio štabą, kur jam dar laimingai laiku pavyko atsiimti pakietėlį, pakeičiant jį tikromis konjako bonkomis.

Pasirodo, skeltuvas blogai įsiskėlė ir konspiratoriai tada keikė anglų inžinierius.

Pulk. Stauffenberg ruošia bombą Hitleriui

Nauja proga suruošti atentatą pasitaikė tik 1944 metų rugpiūčio mėnesį. Vienas iš sukilėlių, pats energingiausias, pulkininkas von Stauffenberg apsiėmė padaryti atentatą. Tas jam buvo nesunku, nes jis lengvai prieidavo prie Hitlerio.

Grafas Von Stauffenberg nebuvo koks avantiuristas. Nebuvo tai ir išdavikas. Jis nebuvo joks partijos žmogus. Tai buvo karininkas, kuris prarado tikėjimą karu, po to kaip pats dešimt kartų rizikavo gyvybe už Vokietiją nuo 1939 metų. Nuo Stalingrado jis jau nebetikėjo į pergalę.

Afrikoj jis buvo praradęs vieną akį. Rusų fronte jam liko sužalotos abi rankos ir jis beturėjo tik tris pirštus, tad atentate negalėjo pavartoti revolverio. Pagaliau, jis neturėjo jokio noro pats žūti, nes po Hitlerio mirties norėjo tapti karo ministeriu.

Paskirtas prie Berlyno armijos generolo Fromm štabo viršininku jis dalyvaudavo kiekviename Hitlerio posėdy, darydamas pranešimus.

Jis buvo sugalvojęs įsidėti bombą į portfelį ir po raporto, pasiprašyti leisti išeiti, paliekant iš užsimiršimo portfelį prie Hitlerio kėdės kojų.

Buvo numatyta, kad jis tai padarys liepos 11 dieną Obersalzberge. Bet tą dieną posėdy nedalyvavo Himmleris ir von Stauffenberg pagalvojo, kad reikia palaukti progos, kada Hitlerį ir Himmlerį galima bus nužudyti abu iš karto.

Už keturių dienų nauja proga pasitaikė. Hitleris buvo grįžęs iš Rytprūsių ir šį kartą Himmleris dalyvavo. Bet kada von Stauffenberg baigė raportą, Hitleris atsistojo ir išėjo iš salės.

Trečias pasiruošimas buvo numatytas liepos 20 dienai. Šį kartą reikėjo veikti, nes maršalas Keitel pradėjo įtartinai žiūrėti į kai kurių kariuomenės dalių judėjimą. Bet von Stauffenbergą laukė naujas siurprizas. Iš Rytprūsių Hitleris savo štabą perkėlė prie Berlyno į Zossen ir konferencija turėjo įvykti ne betoniniame bunkery kaip įprasta, bet iš lentų sukaltame barake. Šis dalykas kaip tik ir išgelbėjo Hitlerį.

● CLASSIFIED AND HELP WANTED ADVERTISEMENTS ●

PROGOS — OPPORTUNITIES

FLORIST

Good going business, well estab. All new modern fixtures. Reasonable rent; good lease. Living space available. Excellent oppty. for couple. Must sacrifice $1,750 or any reasonable offer — due to illness.

2513 W. 79th St., GRovehill 6-1211 or PRospect 6-4460.

BARBER SHOP

10 chairs completely equipped, well established. Real moneymaker for right party. Reas. Rent. Good lease. Living quarters. Sacrifice for quick sale due to other interests. Full price $2,000.00. Vic 51st & Wentworth. Must see to appreciate. **MUseum 4-9788 or DOr. 3-0116.**

Aberdeen Sheet Metal Shop
1435 W. 63rd St.

Šios visiems žinomos įmonės savininkas apleidžia miestą, ir parduoda savo gerai veikiančią metalo dirbtuvę už $2,500. Įvairiausias metalų apdirbimas. Gerai įrengta, eardvi, 125 pėdų ilgio patalpa, ir 4 kambarių butas užpakalyje. Skubiai kreipkitės Tel. **GRovehill 6-6175.**

MEAT MARKET

with nice living rooms in rear. Good going business; well established all modern fixtures. Reasonable rent, long lease. Must sacrifice for immediate sale due to other interests, good location; vicinity 32nd and Morgan. **YArds 7-5067.**

NAMAS-KRAUTUVĖ

2-jų aukštų mūrinis namas, karštu vandens šiluma stokerių. (Hanging Sewerage). Didelė krautuvė. 2-me aukšte 2 butai po 4 kamb. ir 5 kamb. cottage ir garažas užpakalyje. Geros pajamos. Parduoda savininkas.

5728 S. Asland Ave.

METAL SHOP

Maža dirbtuvėlė, pilnai įrengta, seniai įsteigta, geri klijentai. Gali būti perkelta. Įkainuota nebrangiai, nori skubiai parduoti nes turi apleisti miestą.

730 W. HARRISON ST.
MOnroe 6-1367

RESTORANAS

1115 Conkie St., East Hammond

Puikus biznis ir apylinkė. Gerai įrengtas. Prieinama nuoma. Su 4 kamb. butu ar be jo. Ideali vieta porai. Tikras bargenas. Dėl ligos nori skubiai parduoti. Skambinkite sav. **NOrmal 7-4084.**

LIQUOR STORE
AND BAR-MADISON ST.

Just west of Cicero. Established business in large apartment building Reasonable rent. Good lease. Must be seen to appreciate. Real buy for quick sale.

Call owner
ESterbrook 8-9202

BUSINESS OPPORTUNITY
Gift-Variety-Novelty shop

Established 4 years. Excellent business. Constant traffic. Sub postal station. Privately owned. Owner moving out of state and anxious to sell immediately. Phone week days **BE-8-6801**
Sundays AB-4-4647

GERIMŲ PARDUOTUVĖ

Įsteigta 1936. Gerai eina biznis. Nuoma $90. Sutartis 5 metams. Skubiai parduodama dėl ligos.

2646 WEST 63rd STREET
REpublic 7-8841

CHILDRENS SPECIALTY SHOP

Doing excellent business. Bus stop location. Belmont-Central Dist. Well stocked, modern fixtures. Reas. rent good lease. Must be seen to appreciate. Priced right for immediate sale.

HUm. 9-1028
or TUx. 9-9640

GROCERY ir MĖSOS PARDUOTUVĖ

Skersai gatvės nuo Y.M.C.A., kampas Indiana ir 50th St. Daug prekių, modernūs fikčeriai. Prieinama nuoma, ilga sutartis— 10 iki 20 m. Gerai einąs biznis. Dėl ligos nori skubiai parduoti, kaina $7,000 **203 E. 50th St., DRexel 3-1091.**

PROGOS — OPPORTUNITIES

CONFECTIONERY

For sale by owner. Fine location steady volume of business. Due to Death, owner wishes to dispose of immediately. Will sacrifice lock, stock & barrel for $6,500.00 cash. If interested, for appt. to see Phone

DIckens 2-9240

MAISTO PRODUKTŲ KRAUTUVĖ

DELIKATESAI IR UŽKANDINĖ

geros apylinkės ir pramonių biznis. Gražus 4 kamb. butas užpakaly. Nuoma $65. Geros pajamos. Puiki proga vedusiai porai. Per daug darbo vienam. Skubiai parduodama už $4,200. **3010 W. 47th St. YA. 7-0745**

MAISTO PRODUKTTAI IR DELIKATESAI

prie 47-tosios gatvės, ir California. Lietuvių ir lenkų apylinkė. Namas su krautuve ir 6 gyv. kamb. užpakalyje, įmokėjus. $6,000.

FRontier 6-2295.

GRILL and FOUNTAIN

Doing good business. All new modern fixtures. Ideal spot for couple. Reasonable Rent. Good lease. Must see to appreciate. Dissolving partnership. Sacrifice for immediate sale.

BUckingham 1-0675

SHRIMP, FISH & CHICKEN STORE

(Šrimpsai, žuvis ir vištiena gaminama tiktai išsinešti namo). 4 kambarių butas užpakaly. Nuo $60; gera sutartis. Puiki proga porai. Pamatę įvertinsite. Kaina $1600.

2612 W. 111TH ST.
HIlltop 5-6695

HAMBURGER GRILL

Puiki vieta prie Lincoln Park. Biznis gerai eina. Nedidelė nuoma, gera sutartis. Ideali ved. porai. Vieno žmogaus per maža. Apžiūrėkite ir įvertinkite. Skubiai parduoda, arba jieško partnerio.

WHitehall 4-8450,
4 val. p. p.

TAVERNA

Didelė salė, virtuvė, 2 aukštų plyt. namas, 4 kamb. užpakalyje apačioje ir 2—4 kamb. viršuje. Biznis gerai eina. Apžiūrėkite ir įvertinkite. Speciali kaina skubiai parduodant dėl ligos.

2500 S. SAWYER AVE.
BIshop 7-9889.

RESTORANAS IR TAVERNA

Visi mod. kiln. ir nekilnojamieji įrengimai. Pelningas biznis. Maine Highway, 25 mylios nuo Loop. Teisingai įkainuotas. Savininkas skubiai parduoda su visa nuosavybe. Inform. Tel. **BIshop 2-2671.**

BATSIUVIO DIRBTUVĖ

Pilnai įrengta, įst. prieš 35 metus. Yra mieg. kamb. Apšildoma. Nuoma $50. Geros sąlygos. Našlė skubiai parduoda.

1307 N. LEVITT,
CRawford 7-8153

PARDAVIMUI

PONTIACS

LATE MODERN CONVERTIBLES **must be sold in the next 30 days.**
SEE OUR PONTIACS
LOEBER PONTIAC, INC
1111 N. Clark St.

2 Dalių Salono Komplektas;
7 dalių valgomojo kambario komplektas. Nebrangiai.
6733 S. ROCKWEL ST.
(Imas aukštas).

Savininkas parduoda modernius gražius fikčerius —

Barą, "refrigeration direct", "booths" (būdelės oda apmuštos). Nori skubiai parduoti — labai nebrangiai. **3047 N. Cicero,**

AVenue 3-5289

YOUNG WOMEN OPERATORS
AGE 18 TO 25
RECEIVING TUBE DIVISION
LIGHT PLEASANT WORK, WILL TRAIN

SARKES - TARZIAN, Inc.

Apply Personnel Department

Island Avenue, Batavia, Illinois

OPEN SATURDAYS 'TIL NOON

HELP WANTED — MALE & FEMALE

TYPISTS — High School Graduates
WITH OR WITHOUT EXPERIENCE

General Office Detail — Varied Office Work.
Permanent Position — Free Life and Hospital Insurance
Good CTA Transportation. — Wonderful Opportunities.

See — Bob MacDonald

NAVIDICO INC.
901 W. HURON TA. 9-8105

"DRAUGAS" AGENCY
23 E. Jackson Blvd.
Tel.: — WEbster 9-3196

HELP WANTED — VYRAI

REIKIA DAILYDŽIŲ
(CARPENTERS)
dirbti prie naujų namų statybos.
Nuolatinis, visiems metams darbas.
Geros darbo sąlygos
Atlyginimas pagal "union scale".

JOS. SKOREPA & CO.
3536 S. Wesley Ave.,
BERWYN, ILL.

MAN FOR DRY CLEANING STORE
Permanent
GOOD PAY
and good working conditions

JOHN ZENGLER
1905 North Sheridan
Highland Park, Illinois

MEN

ON SOFA BED
AND STUDIO COUCHES
to work in
BEDDING FACTORY
SLEEPMAKERS, INC.
2434 S. WESTERN AVE.
VIrginia 7-7020

UPSETTER OPERATORS

capable of setting up
1½ in., 2½ in. machine
Small Shop.
No Piece work.
Top wages
phone
SPaulding 2-9704

FITTERS & WELDERS

EXPERIENCED
ON STRUCTURAL STEEL
STEADY WORK
Good Working conditions
overtime — Free insurance
Hospital plan.

HENRY E. GREMP COMPANY
2864 EAST 95TH ST.

PLATINKITĖ "DRAUGĄ"!

HELP WANTED — VYRAI

- **BORING MILL OPERATORS**
- **GEAR CUTTERS**
- **LATHE OPERATORS**

EXPERIENCED MEN

NEEDED
Good wages
45 hour work week.
Complete Insurance
benefits
Steady work.
Apply

JONES FDRY. & MACH. CO.
4401 W. ROOSEVELT

LAYOUT MAN

FITTERS
WELDERS
For
PIPE RAILING
FABRICATIONS

L. B. FOSTER CO.
6660 So. Nashville

HELP WANTED — MOTERYS

ALL AROUND OPERATORS

needed immediately for busy shop in beautiful Northwest suburban community
GOOD PAY & TIPS
you will enjoy working here.
SEE MR. MEYER

CHARM CENTER
8 W. NORTHWEST HIGHWAY
Mount Prospect 2455

WIRERS & HAND SOLDERERS

EXPERIENCED ON ELECTRONICS EQUIPMENT
STADY WORK. TOP PAY
AUTOMATIC INCREASES
Paid vacations & Holidays

MAGNECORD
225 W. OHIO

HELP WANTED — VYRAI

ATTENTION—LITHUANIAN MEN!

Openings are now available in our Suburban Detroit area
TOP WAGES TO TOP MEN
DIE SINKERS — TRIMMER DIEMAKER, DIE REPAIR MEN
Excellent working conditions in completely modern shop in Suburban Detroit.

KROPP FORGE ORDNANCE CO.
P.O. BOX 3098 MELVINDALE, MICH.

CHAINMAKERS

SCARF LINK OR STRAIGHT LINK CHAINMAKERS FOR 1½" BUOY CHAIN.
Average Minimum Approximately,
$2.50 PER HOUR
Write, telegraph or telephone Collect!
Attention G. T. Knott

SEATTLE CHAIN & MFG. CO.
6921 E. MARGINAL WAY, SEATTLE, WASHINGTON
RANIER 3800

ATTENTION, TOOL-DIE MAKERS TOOL MAKERS — MACHINISTS

If you are experienced in your field and looking for a secure future with company offering excellent working conditions in a modern shop, come in and talk to our Miss Turk. She will explain our policy & payroll system.

A. B. A. CORPORATION
412 S. CLINTON

"Draugė" rasite vėliausių, geriausių žinių.

Perskaite "Draugą", duokite jį kitiems.

HELP WANTED — MOTERYS

LOVELY NORTH SHORE HOME

Reliable Exp. woman for lite housework. No Laundry. Must like children. Must speak English. Top Salary; Will be treated like one of the family. Own room and bath. Every Thurs & Every other Sunday off, Ref. required. Call: —

Glencoe 1312, collect.

WANTED RELIABLE
GIRL OR WOMAN

for cook & downstairs work
other help employed.
Very good salary.
Own room & bath
Conv. Evanston Trans.
Displaced person weloome.
Call GReenleaf 5-3553

STENO-TYPIST

LITE DICTATION,
INTERESTING WORK FOR SMALL MFG. FIRM
On near west side. 5 day week
CALL OWNER

CE-6-8517

BOOKKEEPER

Secure your future with a reliable firm. Experienaed — Full Charge. 40 hour week. Good salary. 2 girl office. Near N.W. Side

MIchigan 2-3662

SECRETARY

New Building
located at
ADDISON & KIMBALL
Excellent starting Salary
Call MR. MOLTZEN
COrnelia 7-6400

Reikia moters ar mergaitės
Bendram namų ruošos darbui. Gražiuose 5 kamb. "ranch" namuose North Shore priemiestyje. Automatiška elektrinė skalbykla. Gyventi kartu atskiram kamb. Priimsime D.P. Skambinkite **WInnetka 6-4159, Collect.**

COOK NEEDED

Experienced cook wanted. Pleasant surroundings, good pay. For information call **POrtsmouth 7-9675.**
5758 W. 65th St.

REIKALINGA VIRĖJA

Reikalinga patyrusi virėja. Lengvas darbas, geras atlyginimas. Pasitarimui ar informacijai skambinkite **POrtsmouth 7-9675. 5758 W. 65 St.**

TYPISTS, ORDER SERVICE & STOCK CONTROL

Some knowledge of shorthand helpful but not essential. Will consider capable beginner; Will train; 5 day week; 40 hrs. congenial working conditions; steady; Many employee benefits;

WESTERN ELECTRIC CORPORATION
2211 Pershing Road
LAfayette 3-8300
Ask for Mr. MUENCH

STENOGRAPHER

INTERESTING WORK.
Pleasant working conditions
5 day week.
$60.00 per week salary.

NATIONAL CARLOADING CORPORATION
411 West Kinzie St.

BANK POSITION

BOOKKEEPER
ON
National Cash Register
3000 Machine
Experienced or Will Train
Closed Wednesday
Saturday to 1 P.M.

KASPAR AMERICAN STATE BANK
1900 Blue Island Ave.

STENO - TYPIST

LITE DICTATION
5 DAY WEEK
Pleasant working conditions
Salary commensurate with ability
SEE MR SCHWARTZ

ARROW BELT & SCREW CO.
1601 S. FEDERAL

Jei turite parduoti ar išnuomoti, pasiskelbkite smulkių skelbimų skyriuje. Skelbimą galite perduoti telefonu VIrginia 7-8640.

Skaitykite "Draugą".

REAL ESTATE

1½ aukštų mūr. namas

Savininkas parduoda 1½ aukštų mūr. namą — 6 kamb., 1½ vonios. Modernus. Vienas miegamasis apačioje, 2 viršuje, spintelės virtuvėje, gražus kiemas, 40'x300'. St. Christina parap. Arti krautuvės — 3330 W. 110 St. Gera transportacija.

CEdarcrest 3-8572.

BRIGHTON PARKE

ARTI 46TH ir WASHTENAW

Savininkas parduoda medinį namą —2 butai po 4 didelius kambarius. Pilna pastogė bei rūsys, garažas. Abu butu galima užimti. Kaina $14,500.

VIrginia 7-0524

WILDWOOD APYLINKĖJE

Savininkas parduoda gražų 6 kamb. mūr. namą ant medžiais apsodinto sklypo. Gazu apšild.; pilnas rūsys. „Recreation" room; prijungtas garažas. Gražus kiemas. Arti bažnyčia ir mokykla. Gera transportacija. Apleidžia miestą, turi parduoti. $38,000, **RObney 3-5853.**

"RANCH" NAMAS

Savininkas parduoda 5 kambarių "Ranch" namą. Koklinė virtuvė ir vonia. Automatiškas aliejinis apšild.; visas modernus; gražus kiemas; 60 pėd. sklypas. Arti bažnyčia, mokykla ir krautuvės. Gera transportacija. $21,000.

RE-5-1939

BARRINGTON NAMAI

Pardavimui!
Taippat ir vasarnamiai.
Tel.: Barrington 570
MR. TRESTIK

Savininkas parduoda nuosavą biznį. Dviejų aukštų kampinis plytų namas. Krautuvė ir 4 kamb. butas 1-majame aukšte, 7 kamb. butas 2-jame. Uždara veranda. Naujas automatiškas aliejinis apšild. Naujas užpakal. priangis. Už namo kiemas. Krautuvė neseniai išnuomota. Geras susisiekimas. $16,000, **BOul. 8-4737.**

MATYKITE MUS ŠIANDIEN

MOTEL bargenas arti Wisconsin Dells, 8 "cabins" su gyvenamom patalpom 500 pėdų ežero pakrantė.

20 "cabin'ų" tūristų motelis ant Highway 12, arti Wisconsin Dells, kartu ir 5 kamb. namas.

Naujas 16 "cabin'ų motelis. Modernus namas. **J. W. Manis, Wisconsin Dells,** Agent for John R. Leatherman, Realtor, Baraboo, Wis.

WISCONSIN'O ŪKIAI

Geriausiems ūkio pirkiniams rašykite ar matykite mus šiandien. 120 akrų pieninin kystės ūkis arti Baraboo. Wis. ant "Highway". Kaina $5,500. Išsimokėjimui.

40 akrų pieninin kystės ūkis su gerais pastatais, elektra, $5,500. Virš 250 kitų nebrangių ūkių. JOHN R. LEATHERMAN, Baraboo, Wis.

SAVININKAS PARDUODA

Pačerėje Round Lake gražų, medžiais apsodintą sklypą. Arti bažnyčios - mokyklos - krautuvės - puiki vieta - rojus vaikams - parduoda savikaina aplinkybių verčiamas. Skamb. po 6 v. p. p.
EV 2243

Savininkas parduoda 6 kamb. Georgian namą. Naujai dekoruotas, beveik naujas. Gazu apšild.; automatiškas karšto vand. šildytuvas. Koklinė vonia; Venecškos užuolaidos garažas; sklypas 37½x125. Puiki vieta — 2 blokai iki Our Lady of Victory bažnyčios ir mokyklos. Arti krautuvės. Gera transportacija. $19,000.
SPring 7-8005

Savininkas parduoda 2 butų mūr. namą. Butai po 6 kamb. Karštu vand. apšild., stokeris, automatiškas gazinis vand. šildytuvas, 2 auto. garažas, gražus kiemas. Arti bažnyčia, mokyklos ir krautuvės. Gera transportacija. Pirmą aukštą galima užimti už 30 dienų. $17,500.
4317 W. Maypole, ES. 8-1546

PRIE 11000 LAWNDALE

5 kamb. medinis namas.
40 pėdų sklypas. Gera vieta.
Viso $12,500.

KLEIN BROS CO.
3259 W. 111TH ST.
HIlltop 5-3511.

BUSINESS SERVICE

NAUJI NAMAI

GERIAUSIAI PASTATYTI

4½ kambario, ištisas rūsys Aliejaus šildymas

FHA ir GI paskolos parūpinamos ŠIAURĖJE NUO FIFTH AVE. ANT DALLAS ST. IR KING ST.
3 BLOKAI NUO MOKYKLOS
Atdara apžiūrėjimui
Kasdien

MAX DUBOIS ir SŪNUS
— STATYTOJAI —
Telefonas GARY 2-2404

REIKALINGAS BUTAS

SAVININKAI!
PADĖKITE KARO VETERANUI,
tik ką grįžusiam iš Korėjos
mūsių. Abu su žmona dirba ir skubiai jieško 3, ar 5 kamb. neapstatyto, apšildyto buto, bet kokioje miesto dalyje. Geri liūdijimai. Savininkams talkininkaus. Skambinkite **SAcramento 2-6627.**

RIMTA KATALIKŲ ŠEIMA

3 suaugusių asmenų, kurių 2 dirba, skubiai jieško 4-5 kambarių neapstatyto su apšild. ar be, buto. Pageidauja Vakaruose, arba Šiaurės Vakaruose. Geriausi liūdijimai. Skambinkite darbo dienomis po 5 val. p. p. Sekmadieniais visą dieną.

BErshire 7-8700.

Savininkai, štai jūsų idealūs nuomininkai!

Patikima jauna pora, laukianti kūdikio, skubiai jieško 3-4-5 kamb. neapstatyto buto su apšildymu, pietvakarinėje daly; ne rūsy. Nuoma iki $65. Geros rekomend. Tuojau galima užimti. R. Schroeder,

REpublic 7-5582

Western Electric inžinierius su žmona ir 2 mokyklą lankančiais vaikais jieško 5 ar 6 kamb. neapstatyto buto ar namo, apšildomo ar ne. Vakarinėj daly ar vakarų priemiesty. Geros rekomend. Skambinkite **FRanklin 2-2024** šiokiadieniais prieš 5:30 v. v.

JAUNA katalikiška pora jieško 4—5 kamb. neapstatyto buto kur nors pagidaujamoje vietoje vakarų priemiesty arba vak. miesto daly. Turi atsakingą tarnybą. Geros rekomend. Turėsite gerus nuomininkus. Skambinkite FOrest 9-7546 Collect.

Štai nuomininkai kurių jūs norite, Atsakinga pora, abu dirbantieji, jieško buto—kad galėtų susituokti. Nori 3 ar 4 kamb. be baldų šiaurinėje ar šiaurvakarių daly. Užimtų tuojau. Skambinkit **SPring 7-7286**

Patikimai dirbančiai jaunai porai, be vaikų, skubiai reikia 4-5 kamb. neapstatyto buto su apšildymu ar be. Pageidauja pietvakarinėje dalyje į vakarus nuo Western Ave. Skambinkite šiokiadieniais nuo 9 iki 5 v. **LIncoln 9-2000,** ext. Warehouse, John Rog, šeštad ir sekmad. **CHesapeak 3-0612.**

SAVININKAI! Jauna tarnautoja ir motina jieško 3 kamb. buto be baldų pietvakariuose, pag. Sv. Ritos parapijoje. Nori privat. vonios. Gali imti tuojau, arba laukti. Ekonom. pajėgi. Telefonas BIshop 7-6700 nuo 8:30 iki 5:15 darbo metu, arba FAirfax 4-7100 apt. 620 vakarais, šešt. ir sekmad.

CHEMIKAS - TYRINĖTOJAS su žmona ir vaikais jieško 4 kambarių buto be baldų už $75 į mėn. Pietvakariuose, arba netolimame priemiestyje. Pageidauja gražaus. Bus jums pageidaujamas nuomininkas.

Tel. POrtsmouth 7-8083

JIEŠKO BUTĄ

Tuojau reikalingas 5 kambarių butas be baldų pietvakariuose didelės veikiančios dirbtuvės pareigūnui. Nuomą mokės 1 met. pirmyn sugarantija. Bus geri nuominikai.

Tel. WAterfall 8-3341

Atsakingai jaunai porai, abu dirbantieji, jieško 3-4 kamb. neapstatyto buto su apšild. pietvakariuose arba Cicero ar Berwyne. Geros rekomend. Patys dekoruos. Skambinkite **OLympic 2-3533** vakarais ir savaitgalyje **ST. 8-5653.**

Dirbanti katalikų pora sžubiai jieško 3-4-5 kamb. neapstatyto buto su apšild. ar be, šiaurinėj ar šiaurvakarinėje. daly. Patys dekoruos. Geros rekomend. Skambinkite **ALbany 2-5382.**

Išvaryta padori 4 asmenų šeimyna kurių 3 dirba, jieško 4-5 kamb. buto be baldų, su pečiais ar garu apšild. prie Cheltenham, ar South Shore. 7 met. išgyvenus, savininkas sau pasiėmė butą. Mokės iki $85 už apšildomą. Tel. **ESsex 1754** po 6:30 kasdien, ir sekmad visą dieną, arba **CAlumet 5-7317** nuo 9 iki 5 darbo dienomis, Mr. E. Johnson.

JAUNA KATALIKŲ PORA, laukianti kūdikio gruodžio mėn., laukianti kūdikio gruodžio mėn., dirbar gyv. pas gimines, skubiai jieško 4-5 kamb. buto, su ar be baldotoli vakaruose. Cicero ar Berwyn, mokės iki $65. Geros referencijos. Nori susitarti kuo greičiau. Skam

CRawford 7-1061

3-jų suaugusių katal. šeimai žūtbūtinai reikia 4-5 kamb. buto be baldų su, ar be apšild. Neturi vaikų. Pag. vakaruose, šiaurės vakaruose ar šiaurėje. Mokės $50-$60. Išsimontuos patys prieinamom sąlygom. Skubiai skamb. **TAyl. 9-7514.**

IŠNUOMOJAMA

IŠNUOMUOJAMI
trys kambariai su baldais,
VYRESNIO AMŽIAUS PORAI
M. ZICKUS
3131 So. Emerald Ave.
Chicago 8, Ill.

Išnuomojamas mieg. kamb

blaivam, katalikui vyrui.
Galimybė naudotis virtuve.
REliance 5-3943

Tokia jau draugiškumo taisyklė: kai nesutarimai įeina pro duris, meilė iššoka pro langą

—J. Howe

PRAŠAU ŽODŽIO

(LAISVOJI TRIBŪNA)

Dėl "Dirvos" liberaliai neutralios pozicijos

Pastaruoju laiku "Dirva" vis labiau pabrėžia liberaliai neutralią poziciją religijos klausimais. Tiek savo straipsnyje liepos 12 d. "Katalikiškas laikraštis apie vienybę", tiek ir šių eilučių autoriui ant atskiro popierio lakšto parašytoje niekieno neprašytoje nuomonėje, "Dirva" stengiasi užakcentuoti, kad ji religijos klausimu laikosi neutralios pozicijos ir pati nemano bei kitiems nesiima įrodinėti, jog tik religiniame atsinaujinime tėra žmonijos ir Lietuvos laimingesnis ateities raktas.

Norėčiau paklausti "Dirvą" — kokiame gi atsinaujinime ji mano įsigyti raktus, kuriais ji atrakins žmonijos ir Lietuvos laimingesnės ateities gyvenimo duris? O gal "Dirva" iš viso nemato reikalo dvasiškai bei religiškai atsinaujinti, o pasitenkina liberalizmu, kurio dvasia, maždaug, prieš 150 metų dominavo Europos gyvenimą, kurio pasėka buvo ta, kad šiandien turime rytų-vakarų konfliktą, grasinantį žmonijai katastrofa? Juk ir Lietuvos tragedijos nebūtų, jei liberalizmas nebūtų paruošęs komunizmui dirvos.

Kai šiandien visas laisvai galvojantis pasaulis, tas homo sapiens, net tokie mokslo autoritetai kaip Einšteinas, Newtonas, Olandijos žydas filosofas Spinoza ir daugybė kitų aiškiai pabrėžia, jog kultūrą sudaro religija,, filosofija ir mokslas (žiūr. "On The Resolution of Science and Faith", Wendell Thomas), tai liberaliniai nusiteikusiai "Dirvai" religija neturi jokios reikšmės. Jei taip rašytų šeštos klasės gimnazistas arba provincijos miestelio politrukas, tai būtų suprantama ir dėl to niekas nesistebėtų, bet kai tas yra daroma lietuvių inteligentams leidžiamam laikraštyje, kurį skaito tremtiniai įvairiose pasaulio dalyse, tai, dovanokite, tai yra perdaug.

Vienybės klausimu "Dirva" nemato jokios reikšmės religijos teorijoje, nes, girdi, jos pagrindas esąs augštybėse. Reikėtų tik džiaugtis, jei kas rimtai ir be jokių išrokavimų kalba lietuvių vienybės klausimu. Tuo tarpu "Dirva" nervinasi ir ji norėtų žemiškesniuose dalykuose tą vienybę surasti. Tikiuosi, kad "Dirva" sutiks, jog vieningas sugyvenimas bendruomenėje turi būti saistomas etikos normų, be kurių socialinis gyvenimas nėra įmanomas. Tad norėčiau paklausti "Dirvą" — kokios etikos normomis, paliekant religijos atžvilgiu liberaliai neutralioje pozicijoje, ji mano organizuoti tautiečių vienybę? Gal tautine etika? Tokios etikos nei lietuvių perdėm katalikiška tauta, nei tautininkų partijos įkūrėjas ir ideologas a. a. Antanas Smetoną iki šiol dar nežinojo ir neskelbė. Šiuo atveju tautininkų įpėdiniai pralenkė savo pirmtakūnus ir tik gyvenimas teišaiškins, kuria kryptimi jų vairuojama. Jei senieji tautininkai turėjo savo laiku tam tikro moralinio svorio mūsų visuomenėje, tai tas buvo dėka jų reikštai pagarbai šventajai tradicijai. Jų įpėdiniai kalbamomis mintimis primena tą rusų obskurantišką inteligenciją, kuri, palidkama neutrali Dievo ir religijos klausimuose, galbūt nesąmoningai padėjo įsigalėti bolševizmui Rusijoje. Gi taip "Dirvos" pamėgti liberalai 18 šimtmetyje mėgdavo sakyti, kad religija esanti išgalvota kunigų tautoms mulkinti.

Kai šiandien pasaulis yra valdomas džiunglės įstatymu, kai žudomos ištisos tautos ir jų žudikai prieš nieką neatsako, kai maldos namai paverčiami sandėliais ir jų dignitoriai herojiškai sutinka mirtį už religiją, tai minėtos "Dirvos" nuotaikos, švelniai tariant, įneša didelį disonansą į šiaip jau mūsų tremtinių gyvenimą. "Dirvai" turėtų būti aišku, kad vienintelė pasaulyje institucija, kuri nuoširdžiai ir tikrai palaiko ir palaikys Lietuvos valstybės atstatymą, tai Vatikanas, kurio didžiulė pagalba bus suteikta Lietuvai, nežiūrint, kad tos tautos tautininkai yra užėmę religijos klausimais liberalai neutralią poziciją. Iš viso, reikia pasakyti, kad neutralitetas religijos klausimais yra nesąmonė. To žmonių gyvenime nėra ir būti negali, nes tai yra priešinga galvojančio žmogaus prigimčiai. O tuo labiau Lietuvos tautininkuose, kurie juk pretenduoja į tautinių reikalų apsaugos avangardą ir, reikia manyti, kartu dalyvauja kovoje prieš bedievius bolševikus, žudančius Dievą ir žmogų.

Toliau "Dirva" taip samprotauja. Girdi, jau 40 metų kaip veikianti ateitininkų organizacija, skelbdama šūkį "Viską atnaujinti Kristuje", tą geriau ar blogiau pamatuodami tvirtina visi kunigai per pamokslus bei visų religinių grupių visuomenininkai, tačiau tuo raktu likusios neatrakintos durys **į visų problemų sprendimą** (mano pabr.). Apie šią "Dirvos" išmintį palieku spręsti skaitytojams. Tik tiek pasakysiu, kad raktą į visų problemų sprendimą teturi vienas Dievas, kad religingas žmogus šia prasme santykyje su Aukščiausiuoju nesivadovauja liberalizmo dėsniu "do ut des" ir kad visos problemos paaiškės žmonijos istorijos pabaigoje.

O gal "Dirvos" rašytojas, kaip tas Dostojevskio romanų herojus Jonas Karemazovas, skelbdamas religijai neutralitetą, tuo pačiu nori grąžinti Dievui biletą į jo harmoningą rojų, kuris, atrodo, turi būti nupirktas neužtarnautomis kančiomis, ašaromis ir vargais? Bet tokiai prielaidai, rodos, neturėtų būti pagrindo, gerai atsimenant praeitį bei socialiniai gerus laikus tos politinės partijos, kuriai programą, gaires ir ideologiją "Dirvos" tautininkai taip garsiai ir stropiai deklamuoja.

J. Steponaitis, Cleveland, O.

DARBO UŽMOKESTIS TARYBŲ LIETUVOJE

"Vilnis" 1951 m. nr. 63 rašo: "Socialistinis liaudies masių materialinės gerovės kilimo dėsnis pasireiškia tuo, jog auga darbo žmonių darbo užmokestis bei kitos pajamos... Per vienerius metus atlyginimas už darbą "Inkaro" kombinate išaugo 15%, "Linų audinių" fabrike — 16%, "Litekso" fabrike — 17%..."

Tie procentai dar nieko nepasako. Aiškiau darosi paskaičius:

"Odų dailintojo Verijo mėnesinis atlyginimas 1,148 rubliai, mezdros valytojo Martinkėno — 1,248 rubliai ir t. t." Toliau rašo: "Smetoninėje Lietuvoje darbininkai 1930 m. gaudavo vidutiniškai tik po 7.2 lito per dieną..."

Toks palyginimas rodo, kad "Vilnies" rašeiva buvo didelis neišmanėlis. Ar jis nežino, kad atlyginimas už darbą derinamas pagal duoną.

Dabartiniu metu Tarybų Lietuvoje fabrikų ir įmonių darbininkai — specialistai — į mėnesį gauna nuo 1,148—1,248 rublių, o rugių centneris kainuoja 250-300 rublių. Tai kiek tokie darbininkai-specialistai gali nusipirkti centnerių rugių už mėnesinį atlyginimą? Gali nusipirkti tik 3-4 centnerius. Tai tiesiog baisu. Kaip tuo tarpu nepriklausomybės laikais darbininkas, anot "Vilnies", uždirbdavo į dieną vidutiniškai po 7.2 litų, o rugių centneris buvo nuo 6-8 litų. Kiek centnerių rugių galėdavo nusipirkti tokie darbininkai už mėnesinį atlyginimą, tegu apskaičiuoja patys "Vilnies" rašeivos ir jos rėmėjai.

"Tarybų Lietuvoje yra užtikrinta teisė į darbą". Į darbą taip, bet ne į atlyginimą.

Už tai, neveltui šiomis dienomis Vilniaus fabrikų ir įmonių darbininkai, nebijodami net kankinio mirties, sukilo prieš išnaudotojus maskolius. — **V. A.**

Iš stovyklos nuotaikų

Pašnekesiai, tinklinis ir upė

Nors šiandien ir gana lietinga diena, bet laikas bėga labai greitai. Jau ir liepos dešimta; be abejo ateis netrukus ir ta diena, kada reikės palikti šią palapinių sodybą ir grįžti į dulkėmis apgaubtą Chicagą.

Beveik kiekvieną vakarų turime savo arba bendrus laužus, kuriuose gražiai pasirodoma. Turime stovyklos kapeliono religinius pašnekesius, o kiekvieną dieną skiriame kuriam nors idealui prisiminti ir pagvildenti. Čia turime daug skautiškų užsiėmimų, kurie mums yra įdomūs ir naudingi.

Džiaugiuosi, kad šiandien ne mūsų skiltis budi virtuvėje, nes ten labai sunku išbūti, kada vilioja tinklinis ar upė. Šian dien antradienis. Tik kelios dienos beliko iki sekmadienio, kada atlankys tėveliai ir svečiai. Gal šį sekmadienį nebus lietaus, nes iki šiol tomis dienomis vis lydavo.

Iš šios stovyklos liks daug malonių ir smagių prisiminimų.

—Skautė **J. Katelytė**

Nėra nei vieno kūniško kentėjimo, iš kurio siela negalėtų turėti naudos. **Meredith**

"Draugė" rasite vėliausių, geriausių žinių.

ALGŲ VYKDYMUI

Miss Helen Humphrey yra algų stabilizavimo boardo, susidedančio iš trijų narių, vedėja. Ji gimusi Detroite, pirmiau jinai dirbo kaipo NLRB attorney regionaliniuose ofisuose St. Louis, Philadelphia ir New York City. (INS)

Cenzūra Vengrijoje

Kanadoje dirbančiam prie geležinkelio vengrui šiomis dienomis atėjo laiškas iš Vengrijos nuo jo artimųjų. Didžiai jis nustebo, kada atplėšęs laišką rado tik pusę: kita pusė buvo nuplėšta per sulenkimą. Vokas neatžymėtas jokiais tikrinimo ženklais. Arčiau pažiūrėjus, aiškiai matyti, kaip laiškas buvo atmirkytas ir vėliau užklijuotas, nes ant popieriaus aiškiai matyti ne voko klijų žymės.

Kadangi laiškas buvo gautas trumpos darbo pertraukėlės metu, vengrui padejavus apie pusės laiško dingimą, sužiūro visi dirbantieji. Savo akimis matė ir paraudonavusieji, girią Rusijos galybę ir "asmens laisvę". — **R. Činčius**

Vieno latvio laiškas

"Draugas" gavo tokį laišką:

"Esu trumpą laiką Jungtinėse Valstybėse. Nuo gerų pažįstamų Chicagoje gavau žinių, kad ten išeina geras lietuvių laikraštis "Draugas", todėl skubu jį prenumeruoti. Girdėjau nuo mano draugo Emilio Skujenieko (rašytojas), kad laikraštis palankus lietuvių-latvių vienybės judėjimui, juk esu patsai latvis iš Rygos, senas LLV narys, lietuviškai išmokęs iš knygų, buvęs Vilniaus Vadavimo Sąjungos narys ir t. t. Esu taip pripratęs prie lietuvių gyvenimo aktualių klausimų, kad sunku gyventi be lietuviško laikraščio.

Labai apsidžiaugiau, kad dabar turėsiu lietuvišką laikraštį, nes čia nėra nei lietuvių, nei lietuviškų knygų, yra tik saujelė latvių. Atsiprašau už netaisyklingą kalbą.

Su pagarba,

K. Stalšans,
411 South West Moreland,
Dallas 11, Texas

Popiežiui dovanojo traktorių

Romoje Tarptautinio Žemdirbystės kongreso metu amerikiečių atstovai Šventajam Tėvui įteikė dovaną — moderniškiausį trakto rių. Traktorius bus panaudojamas Castel Gandolfo — popiežiaus vasarvietėje — ūkio darbams.

KALINO JAPONAI, DABAR — BOLŠEVIKAI

Kinijoj suimtas vyskupas Dara, drauge su 14 kitų kunigų. Minėtasis vyskupas karo metu buvo ypač pagarsėjęs artimo meilės veikloje. Jis buvo atidaręs 13 stovyklų pabėgėliams Kinijoj, rūpindamasis jų maistu. Globojamų pabėgėlių skaičius siekė apie 100,000. Taipgi daug rūpinosi subombarduotų vietų gyventojais ir sužeistaisiais. Kinijoj dirbo jau 25-tus metus. Japonų buvo laikomas kalėjime.

Siekiant socialinio gerbuvio

Kardinolas Innitzeris Austrijos katalikų akcijos kongreso proga pabrėžė visiems katalikams, kad turi panaudoti visas priemones pagerinti šeimų socialinį ir ekonominį gerbūvį. Be to kardinolas katalikų akcijos nariams pabrėžė reikalą šiais ypatingais metais, kaip specialų uždavinį, ginti ir sustiprinti katalikišką šeimą.

PLATINKITE "DRAUGĄ"

DAR GALIMA GAUTI

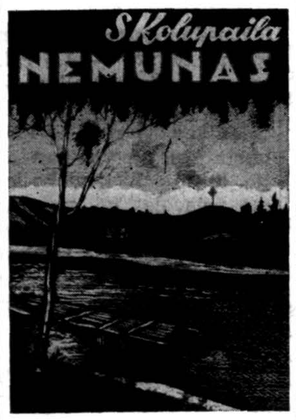

398 pusl. Kaina $2.50

Užsąkymus su pinigais siųskite:

"DRAUGAS",
2334 So. Oakley Ave.,
Chicago 8, Ill.

A. A.

JONAS MERKELIS

Gyveno Lake Village, Ind.

Mirė liepos 28 d., 1951 m., 7:20 val. ryto, sulaukęs 65 m. Gimė Lietuvoje. Kilo iš Tauragės apskr., Žigaičių parapijos, Prišmontų kaimo.

Amerikoje išgyveno 43 m. Liko dideliame nuliūdime: brolis Juozapas, sesuo Marijona Pacevičienė su šeima, sesuo Julijona Jonikienė su šeima, pusbrolis Stanislovas Lukošius su šeima ir kiti giminės bei draugai.

Lietuvoje liko brolio Kazimiero šeima.

Kūnas pašarvotas A. Petkaus koplyčioje, 6812 S. Western Ave. Laidotuvės įvyks antradienį, liepos 31 d. Iš koplyčios 9:30 val. ryto bus atlydėtas į Gimimo Panelės Švenčiausios parap. bažnyčią, kurioje įvyks gedulingos pamaldos už velionies sielą. Po pamaldų bus nulydėtas į Šv. Kazimiero kapines.

Nuoširdžiai kviečiame visus gimines, draugus bei pažįstamus dalyvauti šiose laidotuvėse.

Nuliūdę: Brolis, Seserys ir Pusbrolis.

Laid. direkt. A. Petkus, tel. GRovehill 6-0142.

A. + A.

PETRONELA MILAUSKAS

(Stombrowskytė)

Gyveno 7234 S. Talman Ave. Tel. WAlbrook 5-4237

Mirė liepos 27 d., 1951, 1 val. p.p., sulaukus 60 m. amž.

Gimė Lietuvoje. Kilo iš Trakų apskr., Merkinės parap.

Pasiliko didelia me nuliūdime vyras Stefan J., sūnus Victor T. su šeima, duktė Sophie C. Frasor su šeima. Brolis Stanley Stombrowski, ir kiti giminės, draugai bei pažįstami.

Kūnas pašarvotas McPhee kopl., 7133 S. Western Ave.

Laidotuvės įvyks antrad. liepos 31 d. Iš koplyčios 8:30 v. ryto bus atlydėta į Gimimo Panelės Švenč. parapijos bažnyčią, kurioje įvyks gedulingos pamaldos už velionės sielą. Po pamaldų bus nulydėta į Šv. Kazimiero kapines.

Nuoširdžiai kviečiame visus gimines, draugus ir pažįstamus dalyvauti šiose laidotuvėse.

Nuliūdę, Sūnus, Duktė ir kiti giminės.

Laidotuvių direkt. Joseph McPhee. Tel. PRospect 6-0777

Skaudančių Žaizdu
NUO UŽSISENĖJUSIŲ
IR ATVIRŲ ODOS LIGŲ

Tie, kurie kenčia nuo SENŲ, ATVIRŲ ir SKAUDŽIŲ ŽAIZDŲ, jie negali ramiai sėdėti ir naktimis miegoti, nes jų užsisenėjusios žaizdos niežti ir skauda. Kad pašalinti tą niežėjimą ir skaudėjimą senų atvirų ir skaudžių žaizdų, uždėkite LEGULO Ointment. Jų gydomos ypatybės palengvins jūsų skaudėjimą ir galėsite ramiai miegoti naktį. Vartokite jas taipgi nuo skaudžių nudegimų. Jos taipgi pašalina niežėjimą ligos vadinamos PSORIASIS. Taipgi pašalina peršėjimą ligos vadinamos ATHLETE'S FOOT, sustabdo džiovinimą odos ir perplyšimą tarppirščių. Jos yra tinkamos vartoti nuo džiūstančios ir suskilusios odos. Jos yra geros gyduolės nuo visų išviršinių odos ligų. LEGULO Ointment suteiks jums pagalbą nuo nuvargusių, perštamų ir niežinčių kojų. Legulo Ointment yra parduodamas po 75c., $1.25 ir $3.50. Pirkite valstinėse Chicagoj ir apylinkėse ir Milwaukee, arba atsiųskite money orderį į —

LEGULO, Department D
4847 W. 14th St., Cicero 50, Ill.

Planingas Taupymas Visuomet Moka

Gerus Dividendus!

★

- **Kiekvienas, kuris kas savaitę arba kas mėnesį taupo nors truputį — tauo planingai.**
- **Taupyti reikia įprasti. Taupyk nors mažai, bet reguliariai.**
- **Nuo 1905 metų kiekvienam taupytojui Mutual Federal Savings moka gerus dividendus du kartu į metus.**
- **Kiekvieno taupytojo sąskaita apdrausta iki $10,000.00 per Federal Savings and Loan Insurance Corporation.**

Pradėkite taupyti šiandien!

MUTUAL Federal SAVINGS

AND LOAN ASSOCIATION
2202 W. Cermak Rd. • Chicago 8, Ill.
JOHN J. KAZANAUSKAS, Pres. - VI-7-7747
Savings Insured to $10,000 by F.S.L.I.C.

GĖLIŲ GRAŽIŲ
PIRKITE IŠ GUŽAUSKŲ
6901 S. Wentworth Ave.
Beverly Hills Floral Co.
STewart 3-2454
HUdson 2-2224

PAMINKLAI TIESIAI IŠ DIRBTUVĖS

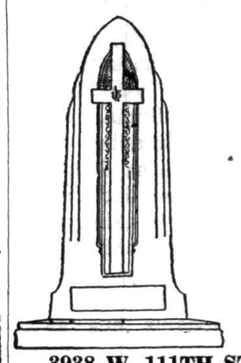

VIENINTĖLĖ LIETUVIŲ PAMINKLŲ DIRBTUVĖ.

Nuo akmens šlifavimo iki raidžių iškalimo ir paveikslų įdėjimo — BITTIN'S ir KAMENSKY'S ekspertų darbas jus patenkins. Dirbtuvė veikia nuo 1902 metų.

Atidara yra visomis dienomis ir visomis valandomis.

MONUMENT WORKS
BITTIN'S AND KAMENSKY'S

3938 W. 111TH STREET Tel. BEverly 8-0005

Pirmoji paminklų dirbtuvė nuo Šv. Kazimiero kapinių vartų

ANTHONY B. PETKUS

LAIDOTUVIŲ DIREKTORIUS
6812 SO. WESTERN AVE., CHICAGO, ILL.
Telefonas GROVEHILL 6-0142

1410 SO. 50TH AVE., CICERO, ILL.
Telefonas TOWNHALL 3-2109

KOPLYČIOS VISOSE MIESTO DALYSE

SENIAUSIOS IR MODERNIŠKIAUSIOS LIETUVIŲ ĮSTAIGOS
AMBULANCE DIENĄ IR NAKTĮ
4605-07 SOUTH HERMITAGE AVENUE
Tel. YArds 7-1741 — Bishop 7-9481
4330-34 SOUTH CALIFORNIA AVENUE
Tel. Bishop 7-9719

LAIDOTUVIŲ DIREKTORIUS
JOHN F. EUDEIKIS
RADIO PROGRAMOS iš stoties WGES (1390 k) Leidžiama kas šeštadienį nuo 9:15 iki 9:30 val. ryto.

PIRKITE TIESIOG NUO MR. NELSON
— Savininko —
St Casimir Monument Company
3914 West 111th Street
Vienas Blokas nuo Kapinių
Didžiausias Paminklams Planų Pasirinkimas Mieste
Telef. CEdarcrest 3-6335

LIŪDĖSIO VALANDOJ
Šaukite
MAŽEIKA & EVANS
LAIDOTUVIŲ DIREKTORIAI
6845 So. Western Ave. Air Conditioned koplyčia
REpublic 7-8600 — 7-8601 Automobiliams vieta.
Tiems, kurie gyvena kitose miesto dalyse; gausime koplyčią arčiau jūsų namų.

SEKANTIEJI YRA NARIAI CHICAGOS LIETUVIŲ LAIDOTUVIŲ DIREKTORIŲ ASOCIACIJOS

Ambulansų patarnavimas yra teikiamas dieną ir naktį. Reikale, šaukite

Mes turime koplyčias visose Chicagos ir Roselando dalyse ir tuojau patarnaujame.

LACHAWICZ IR SŪNUS
2314 W. 23rd PLACE Tel. VIrginia 7-6672
10756 S. MICHIGAN AVE. PUllman 5-1270

PETRAS P. GURSKIS
659 W. 18th STREET Tel. SEeley 3-5711

ALFREDAS VASAITIS
1446 S. 50th AVE., CICERO, ILL. Tel. OLympic 2-1003

POVILAS J. RIDIKAS
3354 S. HALSTED STREET 710 W. 18th STREET
Telephone: YArds 7-1911

LEONARDAS L. BUKAUSKAS
10821 S. MICHIGAN AVE. Tel. PUllman 5-9661

ANTANAS M. PHILLIPS
3307 S. LITUANICA AVE. Tel. YArds 7-3401

JURGIS F. RUDMIN
3319 S. LITUANICA AVE. Tel. YArds 7-1138-1139

JULIUS LIULEVIČIUS
4348 S. CALIFORNIA AVE. Tel. LAfayette 3-3572

LEONARDAS A. EŽERSKIS
1646 W. 46th STREET Tel. YArds 7-0781

Aplink mus

× **Daug lietuvių atostogauja.** Western Electric Co., kai kurie departamentai savo darbininkus paleido atostogų. Šioj dirbtuvėj dirba daug ir lietuvių.

× **Lietuvos Vyčių seniorų** kuopos susirinkimas pripuoląs trečiadienį, rugpjūčio 1 d. dėl karnavalo atidedamas rugsėjo mėnesiui. Sekantis susirinkimas įvyks rugsėjo 5 d. Lietuvos Vyčių salėj.

× **Juliaus Preskaus** butan 10833 S. Wabash Ave. (Roselande) buvo įsilaužę vagiliai ir išnešė nemažai brangių daiktų. Vagiliai įsilaužė tuo metu, kai J. Preskus su žmona dirbo savo vaistinėj 11012 Michigan Ave.

× **Kun. Jonas Malin,** Šv. Kazimiero seserų vice kapelionas, sekmadieniais dvasinę pagalbą teikia Šv. Turibius parapijos bažnyčioje, o kun. S. Valuckas, kapelionas, antras mišias laiko Šv. Kryžiaus ligoninėj.

× **M/sgt. Vincent Kuznicke,** 5221 S. Kenneth Ave., yra vienas tarpe 28 chicagiečių kareivių iš Chicagos ir apylinkės, kurie iš Korėjos parvažiuoja namo atostogų. Laivas su 2,692 kareiviais atostogininkais vakar atplaukė į Seattle, Wash., uostą.

× **Aušros Vartų parapijoj** West Sidej dabar daugiausia kalbama apie parapijos pikniką ateinantį sekmadienį, Vytauto parke. Į šį pikniką taip pat suvažiuos visi buvę vestsidiečiai, dabar gyveną kitose kolonijose, pasimatyti su savo draugais, pažįstamais.

× **Broliai Juškos** iš Roselando, nariai LV 8-tos kuopos, baigę universitetus, vyčių karnavale kas vakaras iki pat uždarymo talkina pa prasčiausiuose darbuose. Tikrai retas pavyzdys jaunimui. **J. Ratkaitė** iš W. Pullmano, 8-tos kp. narė, ne tik kas vakarą talkina karnavale, bet ir savo gimtadienį karnavale paminėjo.

× **Jieva Lukas,** Lietuvių Filatelistų Draugijos pirmininkė ir Western Electric Co. leidžiamo laikraštėlio iš fabriko darbininkų gyvenimo redaktorė, atostogų proga su bendraklasėmis iš Northwestern universiteto automobiliu apvažiavo aplink Michigan ežerą. Kelionė sako buvus labai įdomi. Pakeliui radusios daug įdomių ir istorinių vietų.

× **J. Jakubs (Jakubauskas),** Amerikos Legiono Dariaus ir Girėno posto narys, šiemet mini 35 m. sukaktį, kaip dalyvauja sporte: kum štynėse, svorio kilnojime, ristynėse, futbole. 1916 m. yra laimėjęs Bostono YMCA ristynių čempionatą. 1920 m. Chicagoj lankė Atletų kolegiją. 1923 m. New Yorke buvo Kūno Kultūros Klubo instruktorium. Nuo 1934 m. buvo rengėjas ristynių įvairiose valstybėse.

Statistika rodo, kad greitai važiuoją automobiliai 1950 metais užmušė ant kelių 13,300 vyrų, moterų ir vaikų.

IŠ ARTI IR TOLI

A. J. Valstybėse

— **Dail. A. Tamošaitienė,** gyvenanti Kanadoje, dalyvaus Lietuvių Bakūžės parodoje Brocktone, Mass. Parodos ruošimo komisijos pirmininkas P. Viščinis jau gavo jos sutikimą. Parodoje bus pavaizduotas lietuvių liaudies menas dail. A. Tamošaitienės darbais. Tuo bus sudaryta galimybė kitataučiams susipažinti su mūsų liaudies meno augštu lygiu, jo įvairumu ir grožiu, o lietuviams bus suteikta proga pamatyti svetimoje žemėje atkurtą gimtąją bakūžę su staklėmis, audiniais, mezginiais ir kitais išdirbiniais, pateiktais patikimiausio ir geriausio mūsų liaudies meno žinovo.

— **Bronius Kulys,** New Yorko Mokytojų Draugijos pirmininkas, š. m. liepos 22 d. Brooklyne Apreiškimo parapijos salėje susirinkusiems mokinių tėvams skaitė paskaitą "Lietuviškas dvasios ugdymas mokyklinėje bendruomenėje".

— **120 mergaičių dalyvavo** Nekalto Prasidėjimo seserų suruoštoje stovykloje, Putnam, Conn. Vienos jų išbuvo dvi savaites, kitos mėnesį.

— **Prel. P. Juras** sutiko išleisti kun. St. Ylos maldaknygę suaugusiems.

KANADOJ

— **V. Irlikienė** baigė moterų grožio salono mokyklą; gavusi diplomą dirba toliau toje srityje. Ji yra "Draugo" bendradarbė.

— **Grand Rapids vyskupas** paprašė kun. Ben. Marčiulionį (St. Mary's Church, Custer, Mich) gauti penkis lietuvius kunigus, atvykusius iš tremties, darbui jo vyskupijoje.

BRAZILIJOJ

— **Pabaltės tautų organizacijos** su konsulais priešakyje suruošė Brazilijos žinomam žurnalistui Sao Paulo gubernatūros protokolo šefui dr. Miguel Franchini Netto pagerbti Sao Paulo Šveicarų Klube iškilmingus pietus. Konsulų vardu kalbėjo estų konsulas Zauka, dėkodamas d-rui Netto už nuoširdų ir gražų žodį. Pabaltės tautų Gedulo dienosminėjime miesto teatre. Pabaltės tautų organizacijų var du kalbėjo lietuvis pramoninin kas, Lietuvių Sąjungos Brazilijoje valdybos narys Stasys Vancevičius. Dr. Franchini Netto, dėkodamas už jo pagerbimą, pareiškė savo gilią užuojautą Pabaltės tautoms ir didžiausią palankumą. Estų kosusulas savo kalboj taipogi padėkojo dr-ui Cynesio Frangel Pestana, kuris taip pat dalyvavo šiame priėmime, kaip garbės svečias, už buvusį pasidarbavimą Pabaltės Bičiulių draugijoje, kurios jis buvo garbės pirmininku. Savo laiku jis buvo apdovanotas Gedimino II laipsnio ordinu. Dr. Pestana, atsakydamas, pareiškė, vėl atgaivinsiąs apmirusią Pabaltės Valstybių Bičiulių Draugiją, kuri daug prisidės prie kovos už Pabaltės valstybių išlaisvinimą.

Įdomūs pasakojimai vokiečių išvykusių iš Lietuvos š. m. gegužės mėnesį

L. KIRSNA, V. Vokietija

Aria naktimis

Darbo rankų trūkumas, kaip minėta, yra labai didelis, ir didelė derliaus dalis lieka nenuimta. Pvz., 1950 m. rudenį tik dėl darbo rankų trūkumo vienoj vietoj ne buvo spėta nukasti 80 ha bulvių laukas, suvežti kolchozo miežius ir cukrinius runkelius. Kolchozo pirmininkas aiškino, kad kolchozui nuostolių iš likusio derliaus nebus, nes pavasarį ne reikės žemės trešti! Lygiai dėl darbo rankų trūkumo praeitą rudenį liko nesuarti dideli plotai žemės, nežiūrint į tai, kad visi Žagarės rajono traktorininkai buvo įpareigoti arti naktimis prožektorių šviesoje. Šį pavasarį į laukus išeiti galėjo labai vėlai, nes praeitų metų žiema buvo labai kieta ir ilga. Buvo 35 - 40 laipsnių šalčio ir laukai buvo padengti daugiau metro storumo sniego slugsniu. Dėl šalčio ir pašarų stokos krito labai daug karvių, kiaulių ir arklių.

Leidimai kelionėms

Į kolchozus suvarytiems ūkininkams yra išduoti kolchozininko pažymėjimai, kurie jiems atstoja pasus. Kolchozininkui vykstant į kelionę jis turi užpildyti kolchozo pirmininko patiekiamą formuliarą, kuriame turi nurodyti, kur, kada, pas ką ir kokiais reikalais vykstama. Kolchozo pirmininkas pasiremdamas formuliare įrašytais duomenimis išrašo kelionės pažymėjimą rusų kalba.

Persikelti iš kolchozo į fabriką, kolchozininkas negali, nes įstojimo įsipareigojimas jam neleidžia keisti profesijos.

Kainos

1951 m. gegužės mėn. Lietuvoj buvo sekančios kainos: 1 centneris rugių — 250 - 300 rublių, 300 g (daugiau kaip pusė svaro) maltos mėsos — 20 rublių, 1 kg (du su puse svaro) lašinių — 40 - 50 rublių, 1 kg taukų — 30 - 40 rublių, 1 ritinukas dešros apie pusė kg) — 20 - 25 rubliai, 1 naminė dešra (apie pusė kg) — 40 - 50 rublių, 1 litras pieno — 20 rublių, 1 kg sviesto, kuris gaunamas tik iš giminių, — 45 - 50 rublių, 1 kiaušinis — 65 kapeikos, 1 kg duonos — 6 rubliai.

Pastebėtina, kad Žagarės kepyklose kepama duona turi tiek daug vandens, kad minkštimą metant į sieną prilimpa kaip molis. Nežiūrint to duonos trūkumas yra didelis ir žmonės nuo 5 val. ryto jau stovi eilėse. Apie 10 val. duonos pardavimą Žagarės kepykloj baigus — 100 - 150 žmonių grįžta be duonos.

Kitų dalykų kainos

100 gr. naminio tabako — 5 rubliai, pokelis papirosų — 1,2 - 1,5 rubl., 25 štukai pačių blogiausių papirosų "Raketa" — 65 kap., cigarečių popierio pardavimas yra draudžiamas ir ūkininkai sukasi į "Tiesą", kurią vadina "Melas", blogiausios rūšies kostiumas — 175 rbl., šiek tiek geresnis — 250 - 300 rubl., geras — 500 rbl., glėbys žagarų — 1,5 rbl., 1 metras eglinių malkų — 40 rublių.

Malkas pirkti leidimus nustatytai normai gauna tik tie, kurie atliko miško kirtimo prievolę. Jei, pvz., milicija sugauna rinkoje parduodant nugriauto vištininko lentgalius, jie, kaip valstybinis turtas, yra konfiskuojami.

Darbininkas į mėnesį uždirba apie 250 rublių. Durpynuose dirbantis ligi 300.

Deportacijos

Deportacijų technika nepakito. Areštai vyksta tarp 2 ir 3 val. ryto. Atvykę MVD-istai visą sodybą apstato rusų garnizono kariais, kurių skaičius siekia 15 vyrų. Likusieji 10 - 15 kareivių su MVD-istais suvirsta į areštuojamos aukos namus. Deportuojamai aukai leidžiama pasiimti 20 - 30 kg duonos ir lašinių, 1 antklodę ir rūbus. Lovos baltinių imti neleidžiama. Daiktams susipakuoti duodama 2 - 3 val. laiko, bet praktiškai visa atliekama per vieną valandą, nes visą reikalingiausią turtą išgraibsto kambariuose siautėjantieji rusų kariai.

Po to areštuotoji auka su visais daiktais išrikiuojama kieme suskaitymui, po kurio kiekvienam šeimos nariui duodama pasirašyti sekančio turinio spausdintą pasižadėjimą:

"Į Sibirą aš važiuoju laisva valia ir įsipareigoju visą gyvenimą Sibire sąžiningai dirbti".

Jei minėto pasižadėjimo tremiamasis nepasirašo — tol mušamas, kol pasirašo. Visai šeimai pasirašius iš kolchozo paimami du vežimukai, kuriais areštuotoji šeima su ryšuliais, stiprioj apsaugoj nugabenama į geležinkelio stotį.

Auką iš namų išvežus, pasilikusiųjų rusų dalis, valstybės vardu "konfiskuoja" išvežtosios aukos likusį turtą. Į atsiveztus jeepus ir sunkvežimius sukrovę visą gyvą ir negyvą inventorių išveža į valstybinius "sandėlius", t. y. tarp savęs pasidalinę prageria. Jiems išvykus namo vidus ir išorė atrodo kaip po sprogusios bombos.

Iš stoties auka pervežama į deportuojamųjų lagerį iš kurio pakraujama į vagonus. Pirmoj Sovietų Sąjungos stotyje deportuojamieji turi išlipti ir išrikiuojami "pietums ar vakarienei", kurios metu juos atvežęs traukinys su visa jų manta ir maistu nuvažiuoja. Po 2, 4 o kartais ir 10 val. stovėjimo lietuje, deportuojamieji antrą kartą visiškai apiplėšiami — be maisto ir rūbų išvežami į Sibirą.

Pastebėtina, kad deportuojamos šeimos seneliai paliekami Lietuvoje elgetauti, nes jie, kaip darbui netinkami, į Sibirą nevežami. Bet į savo ar deportuotojo sūnaus grįčią sugrįžti jie neturi teisės, nes ji jau yra konfiskuota valstybės naudai.

Kadangi deportacijos daugumoj vykdavo kovo - balandžio - gegužės mėnesiais, tai ir šiais metais Lietuvos gyventojai minėtais mėnesiais per ištisas naktis buvo tokioj pat panikoj, kaip karo metu Berlyno gyventojai didžiųjų bombardavimų metu. Mažesnės deportacijos ir areštai vyksta per ištisus metus. Bet tai jau yra tie, kuriuos įtaria kaip galimus partizanų rėmėjus.

(Bus daugiau)

APKALTINO

Eli George Kluhofsky, New York gembleris, buvo nurodytas "Squeaky" Melchiore, All - America krepšinio žvaigždės, kaipo vyras, kuris papirkdavo krepšinio žaidėjus. (INS)

CHICAGOJE

Namų savininkai teisme

Nuomų reikalų teisme šiuo metu yra daug bylų namų savininkams, kurie, nepaisydami nustatytos kontrolės, nuomininkams buvo nustatę savo normas.

Iš šešiolikos namų savininkų, praeitą savaitgalį patrauktų į teismą, reikalaujama: $7,353.00 grąžinti nuo mininkams ir $10,890.00 trigubos žalos (treble damage) vyriausybei.

Deportavo 50 svetimšalių

Imigracijos direktorius praneša, kad iš 300 svetimšalių, nelegaliai atvykusių į JAV ir vyriausybės agentų sulaikytų Chicagos regione, praeitą savaitgalį jau deportuota 50 asmenų. Deportuotų tarpe daugiausia meksikiečių, graikų ir italų.

Planuoja narkotikų kliniką

Legislatūrai paskyrus $90,000 naujai klinikai Chicagoj, kur bus gydomi narkotikai, B. K. Richardson, Sveikatingumo Departamento deputatas, jau atvykęs į Chicago ir sukvietęs gydytojų, civilinių organizacijų ir socialinės apžiūros vadus svarsto klinikos planus ir jai numatomas vietas.

Ryšium su National Jewelry Assn. suvažiavimu, kuris praeitą sekmadienį pra sidėjo Stevens viešbutyje, ten pat atidaryta ir puošmenų paroda.

Nuoširdžiai užkviečiame visus atsilankyti į mūsų sandėlį ir apžiūrėti 1951 metų vasaros prekių išpardavimą.

Namams rakandų čia rasite visų žymiausių išdirbysčių. Pagaminame rakandus pagal užsakymus.

Naujų šeimų kūrėjai, čia sutaupys didelius nuošimčius. Parduodame urmo kainomis baldus viešbučiams, Rooming House, apartmentams. Karpetai—kilimai, klejonkos, Parlor setai, gaziniai pečiai, skalbiamos mašinos, šaldytuvai, miegamo kambario setai, valgomo kambario setai, minkšti krėslai, lempos, staleliai ir kt. reikmenys.

Rašomos mašinėlės, rašomos auksinės plunksnos, laikrodėliai, deimantai, brilijantai, aukso ir sidabro papuošalai, radios, ir televizijos aparatai. Lietuviškos plokštelės, lietuviškos gaidos.

Virš 38 metai prekyboje.

Lengvi dalinai išsimokėjimai.

JOS. F. BUDRIK, Inc.
3241 S. HALSTED STREET
Tel. CAlumet 5-7237

Atidaryta pirmadienio ir ketvirtadienio vakarais. Sekmadieniais uždaryta.

WCFL 1,000 kil. 50,000 Watts jėgos Radijo Stoties programos leidžiamos sekmadienio vakarais 5:30 p.m. Chicagos laiku.

STASYS FABIJONAS
PERKRAUSTOME BALDUS
PARDUODAME ANGLIS IR PEČIAMS ALIEJŲ
Patarnaujame geral ir pigiai
2146 SO. HOYNE AVE.
Tel. VIrginia 7-7097

JONAS CONRAD
TUCK POINTING BIZNYJE
Atnaujiname nusidėvėjusį namą, pripildome lietaus išplautus plytų tarpus. Taip pat pataisome kaminus ir apie langus. Per daug metų gerai patyręs darbe lietuvis. Reikalui prišjus kreipkitės: J. CONRAD, 5242 So. Artesian Ave. GRovehill 6-4177.

SOPHIE BARCUS
RADIO PROGRAMA
iš W.G.E.S. stoties — Banga 1390
PIRMAD. iki PENKTAD.
8:45 iki 9:30 val. ryte.
ŠEŠTAD. 8:30 iki 9:30 val. ryte.
LIETUVIŠKOS VAKARUŠKOS
iš tos pat stoties PIRMAD.
vakare nuo 7 iki 8 val.
CHICAGO 29, ILL.
Tel. HEmlock 4-2413
7121 SO. ROCKWELL ST.,

BAIKITE SAVO KANČIAS

arthritis, reumatizmo, skausmus, raumenų įtampa, kosėjimą su šiomis slaptomis formulėmis, kurios ėjo iš kartos į kartą. Sudėtis grynų žolių, daugelis jų yra retos ir brangios.

Z-G ŽOLIŲ ARBATA No. 17—($1.00 — GARSIOJI Skilvio Arbata teikia greitus rezultatus skilvio ligose. Puikiai liuosuoja vidurius, juos sunormuoja.

STANIS Analgesis SALVE — $1.00) — duoda STEBĖTINUS rezultatus.

STANIS IMPROVED FOOT SOAP. (Stanis pagerintas mulias kojoms).

½ sv. gagalas 60c. Tai trys-į-vieną kojų sveikatos trytmentas pagelbėti ir apsaugoti nuo jautrių, degančių, pavargusių, sutinusių bei skaudančių kojų. Suminkština ir pašalina nuospaudas (t.y. "corns & calluses").

Z-G STANIS COMPANY
2822 ARCHER AVE.
Chicago 8, Ill. Dept. D.

NORIME JAUNUOLIU
Sekti Kristų
Gelbėti sielas
Save pašvęsti
TEVAI KAPUCINAI - PRANCIŠKONAI
kviečia jaunuolius, jaunus vyrus nuo aštunto skyriaus ir augščiau tapti kunigais ir broliais pagal Šv. Pranciškaus Regulas. Pamokslai, mokytojavimas, socialiniai darbai, namų ir užsienių misijos, pagal asmeninius sugebėjimus ir polinkius. Neturtas nėra kliūtis nuoširdiems kandidatams. Kreipkitės tuojaus:
VERY REV. FATHER PROVINCIAL
MT. CARMEL CHURCH, ORANGE, N. J.

SOUTHWEST FURNITURE CO.
6200 SOUTH WESTERN AVENUE
CHICAGO 36, ILLINOIS
(PRIESAIS SEARS ROEBUCK & CO.)

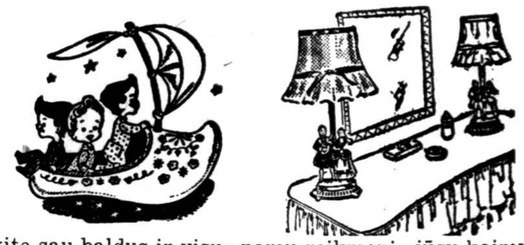

Pirkite sau baldus ir visus namų reikmenis jūsų kaimyninėje draugingoje krautuvėje. Aukščiausios kokybės baldai už žemiausias kainas. Lengvos išsimokėjimo sąlygos. Nereikia jokios finansinės kompanijos tarpininkavimo. Čia galite susikalbėti gimtąja lietuvų kalba.

Krautuvė atdara Pirmad. ir Ketvirtad. vakarais iki 9:30 val. vakare

TURIME DIDELĮ PASIRINKIMĄ:

DEIMANTŲ
LAIKRODŽIŲ
Brangenybių
SIDABRINIŲ
INDŲ
SIENINIŲ
LAIKRODŽIŲ
RADIO IR
TELEVIZIJOS
APARATŲ
ir kit. Prekių

Laikrodžiai
Pataisomi
Specialisto

John A. Kass (Kazakauskas) Duodama 1 metų Garantija.

JOHN A. KASS
4102 Archer Avenue
(prie Mozart Street)
Tel LAfayette 3-8617
Seniausia Lietuvių Jewelry Krautuvė Brighton Parke
Įsteigta 1915 metais.

TAUPYTOJŲ SKAIČIUS DIDĖJA!

Atsilankiusieji džiaugiasi gražiai įrengta mūsų raštine ir skubiu patarnavimu.

Taupytojams mokame gerus dividendus.

Prieinamomis sąlygomis skoliname pinigus už namus.

Parduodame ir keičiame Jungtinių Amerikos Valstybių Taupymo Bonus.

Visų santaupos yra apdraustos iki $10,000.00

UNIVERSAL SAVINGS
& LOAN ASSOCIATION
1800 So. Halsted St. Chicago 8, Illinois
Telefonas: HAYMARKET 1-2028

VALANDOS: Pirmadieniais, antradieniais ir penktadieniais nuo 9 ryto iki 4 valandai vakaro. Ketvirtadieniais nuo 9 ryto iki 8 v. vak. Trečiadieniais ir šeštadieniais nuo 9 v. ryto iki 12 vidudienio.