MIDWEST
INTER-LIBRARY
CENTER
CHICAGO

MIDWEST INTER-LIBRARY CENTER
5721 COTTAGE GROVE AVE.
CHICAGO 37, ILL.

DRAUGAS
Published by the Lithuanian Catholic Press Society
2334 So. Oakley Ave., Chicago 8, Illinois
Tel. Virginia 7-6640; 7-6641
The most influential Lithuanian Daily in America

GRATIS

DRAUGAS

THE L[illegible]IAN DAILY FRIEND

DRAUGAS
Leidžia Lietuvių Katalikų Spaudos Draugija
2334 So. Oakley Ave., Chicago 8, Illinois
Telefonas — Virginia 7-6640; 7-6641
Vieninteliai tautinės ir ilgybinės minties lietuvių dienraštis pasaulyje

No. 30 | Kaina 5 centai | CHICAGO, ILLINOIS [illegible], VASARIO (FEBRUARY) 6, 1952 | Price 5 cents | Vol. XXXVI

AR UŽDARYS U.S. ATSTOVYBES RUSIJOS BLOKE?

Okupuotieji susilaukė dėmesio

K. OBOLĖNAS
Mūsų bendradarbis Londone

Politiniam Europos gyvenime ne mažu įvykiu tenka laikyti Europinio Sąjūdžio (centras Londone) sušauktą Londone Viduriniosios ir Rytų Europos valstybių atstovų konferenciją. Be minėtų valstybių tremty esančių atstovų, kurių buvo per 100, konferencijoje dalyvavo ir apie 50 Vakarų valstybių įžymių politikų bei visuomenės veikėjų.

Lietuvą šioje konferencijoje atstovavo šios sudėties delegacija: Lietuvos pasiuntinys D. Britanijai, min. B. K. Balutis, Lietuvos atstovas Paryžiuje dr. Bačkys, V. Sidzikauskas (atvykęs iš JAV), dr. Brakas — Vliko Vykd. Tarybos pareigūnas. Kaip stebėtojai dalyvavo: dr. P. Karvelis — Vliko narys (atvykęs iš Vokietijos), prof. Baltrušaitis ir pulk. Lanskoronskis (abu atvyko iš Paryžiaus), P. Varkala, M. Bajorinas ir prof. Žymantas (Londono lietuviai).

Konferencijai pirmininkavo žymus anglų politikas, buv. ministeris Amery. Ji turėjo 6 komisijas: socialinę, ekonominę, žemės ūkio, kultūros, jaunimo ir politinę bei rezoliucijų. Komisijos parengė planus Rytų ir Vidurio Europos kraštams atkurti, kuomet jie bus iš komunistinės vergijos išvaduoti.

Konferencijos darbų eiga parodė, kad Europa yra nedalomas vienetas ir kol nebus grąžinta laisvė geležinės uždangos atskirtosioms jos dalims, tol negalės būti pastovios taikos ir likusiai laisvai jos daliai.

Konferencija truko keturias dienas ir baigėsi mitingu. Jis buvo milžiniškas ir įvyko Albert Hall. Dalyvavo apie 5,000 žmonių, daugiausia tremtinių. Mitingas buvo demonstracija ir kartu patikrinimas geležinės uždangos atskirtoms tautoms, kad Vakarai nepadarys jokio „muencheno" pavergtų tautų laisvės kaina. Tai itin tvirtai pabrėžė savo kalboje R. Churchillis, pažymėjęs, kad „kol Rytinės Europos tautos bus pavergtos, tol nebus laisvės ir tol nepasirašysime taikos sutarčių su komunistais. Tokia taika nebūtų pastovi ir reikštų kitų tautų teisių, Vakarų civilizacijos ir Europos krikščionybės išdavimą".

Msgr. Bela Varga, kalbėdamas apie bažnyčios padėtį komunistų pavergtuose Europos kraštuose, nurodė, kad pirmą kartą istorijos būvyje religija tapo žmonių gyvenimo ir kultūros pagrindas.

Ir kiti kalbėtojai stipriai pabrėžė Europos vienybės būtinumą ir tai, kad toji vienybė negalės būti tol pasiekta, kol 100 milionų europiečių bus troškinami komunistinėj vergijoj.

Mitingui vadovavęs Beddington Behrensas, Europinio Sąjūdžio pirmininkas, pateikė rezoliuciją, kuri sako:

„Europa negali būti pusiau vergiška ir pusiau laisva. Būtų pasityčiojimas kalbėti apie pastovią taiką Europoje tuo metu, kuomet šimtas milionų europiečių velka vergijos jungą. Tik tuo met su Sovietų Sąjunga galės būti geri santykiai, kai Rytinėj ir Vidurinėj Europos daly gyvenančioms tautoms bus grąžinta nepriklausomybė ir pilietinės laisvės. Tik tuomet, kai tiems kraštams bus patikrinta galimybė savo nepriklausomybe naudotis, jie galės susijungti su europinės šeimos kraštais..."

„Saugumas galės būti patikrintas tik tada, kai visa Europa bus suvienyta. Kuomet Rytinės ir Vidurio Europos kraštai atgaus laisvę, tuomet bus jų prievolė susijungti platesniuose jungtinės Europos rėmuose, tokios Europos, kokią įsipareigojome sukurti, ir kuri galės patikrinti visiems ūkinę plėtrą, laisvę, teisingumą ir bendrą apsaugą".

Tai buvo pirmoji tokio didelio masto konferencija, kurioje tremtiniai politiniai veikėjai atstovavo 100 milionų vergijoje esančių savo tautiečių. Ši konferencija sulaužė dešimtmetį besikrovusius Vak. Europoje „tylėjimo ledus" apie tai, ką komunistai daro pavergtuose Europos kraštuose. Šią konferenciją, kaip su pavergtąja Europos dalimi be sisiejantį įvykį, šį kartą plačiau pažymėjo ir anglų spauda.

Ši konferencija bus tam tikras šviesulys ir už geležinės uždangos komunizmo pavergtoms tautoms, nes joms parodys, kad jų tautiečiai, atsidūrę Vakaruose, dirba laisvės priartinimo darbą ir ruošia planus laisvę atgavusiems kraštams atkurti.

GINA APSIGINKLAVIMO BIUDŽETĄ

Senato krašto apsaugos komisijai buvo pareikšta, kad naujame biudžete apsiginklavimui skirtos sumos nėra pakankamos generalinių štabų suda rytiems planams numatytu laiku įvykdyti ir todėl pasikėsinimas prašytas sumas sumažinti būtų labai pavojingas bandymas. Pareiškimą padarė krašto apsaugos sekretorius R. Lovett. Jam da rant pareiškimą komisijoje dalyvavo (iš kairės į dešinę žiūrint): aviacijos departamento sekreto rius T. Finletter, aviacijos biudžeto direktorius L. Miller ir armijos sek retorius F. Pace. (INS)

Lietuvos diena skelbiama Michigane

LANSING, vas. 6. — Michigan valstybės gubernatorius vasario 16 d. paskelbė Lietuvos Respublikos Diena. Savo proklamacijoje jis tarp kitko rašo, kad amerikiečiai liūdi, jog lietuvių tauta pateko už geležinės uždangos ir ją mindžioja komunistų prispaudėjų batas. Nors lietuviai kenčia koncentracijos stovyklose, nors pavergėjai žudo jų šeimas, degina jų namus, naikina jų mokyklas ir bažnyčias, tačiau jie atkakliai gina laisvės idėjas. Tokia lietuvių ištvermė negali nesusilaukti atpildo — Lietuva bus vėl laisva! Laisvieji žmonės pradeda sukilti. Iš Lietuvos kilę amerikiečiai, būdami ištikimi savo kultūrai ir tikėjimui, mylėdami savo gimtąjį kraštą ir siekdami jam laisvės, priartins ir viso pasaulio taikos dieną.

Bulgarai atvyko Albanijos saugoti

ROMA, vas. 6. — Laisvosios Albanijos tautinis komitetas skelbia, kad į Albaniją importuota 100 Bulgarijos karininkų komunistų režimui Albanijoje padėti sustiprinti, nes Albanijos komunistų vadai nuolat pjaunasi ir Maskva nebegali jais pilnai pasitikėti. Bulgarus „pasikvietė" patys albanai, bet toks projektas gimė ne Tiranoje, bet Maskvoje. Maskvai ištikimi Albanijos komunistai pasijuto nesaugūs.

JAV taikina Prancūziją su Vokietija

Vokiečiai gauna paramą Saaro byloje

PARYŽIUS, vas. 6. — JAV valstybės departamentas spaudžia V. Vokietiją ir Prancūziją baigti pereitą savaitę iškilusį tarp jų ginčą ir nebetrukdyti susitarimo taikos sutarties ir Europos armijos klausimais.

V. Vokietija paprašė priimti ją Atlanto pakto nariu ir išaiškinti Saaro krašto padėtį. Abiejų dalykų nenori Prancūzija.

JAV vyriausybė yra daugiau Vokietijos, o ne Prancūzijos pusėje ir siūlo tuo tarpu taip iš bėdos išeiti:

1. V. Vokietijos vyriausybė gauna užtikrinimą, kad bus priimta Atlanto pakto nariu patogioms aplinkybėms susidėjus, o dabar pareiškia, kad savo reikalavimą laikinai atšaukia;

2. Prancūzijos vyriausybė pareiškia, kad ambasadoriaus paskyrimu Saarui to krašto politinis statusas nėra pakeičiamas. Tai reiškia, kad Saaro krašto likimą išspręsti paliekama taikos konferencijai, nors pripažįstama, kad Prancūzija turi ekonominių interesų Saaro krašte.

Vasario 13 d. Londone susirenka konferencijai Anglijos, Amerikos ir Prancūzijos užsienių reikalų ministrai, prie kurių vėliau prisijungs ir Vokietijos kancleris dr. Adenaueris Londone ar Paryžiuje. Toji konferencija spręs šiuos klausimus:

1. laikinosios Vokietijos taikos sutarties dar neišspręstus klausimus;

2. Saaro krašto likimą (Vokietija reikalauja garantijos, kad ten būtų padarytas plebiscitas);

3. Vokietijos prijungimą prie Atlanto pakto;

4. Vokietijos finansinę paramą Europos gynimo organizacijai išlaikyti;

5. Vokietijos duosimas garantijas, kad ji nesirengs karui prieš vakarų kaimynus. Sakoma, kad Vokietija sutartimi pasižadės negaminti atominių ginklų, nestatyti povandeninių laivų ir nesigaminti kitų uždraustų ginklų.

Egipte bijoma naujų riaušių

Ar kariuomenė liks ištikima?

KAIRAS, vas. 6. — Karalius Farukas, premjeras Maher Pasha ir Anglijos bei Amerikos ambasadoriai turi didelį rūpestį — ar Egipto kariuomenė pasiliks ištikima karaliui naujai krizei kraštе kilus?

Egipto pogrindy rūgimas tebevyksta ir naujo išsiveržimo laukiama apie vasario 11 d., kada karalius švęs gimtadienį. Ta proga galį pasinaudoti kraštutiniai nacionalistai, kurie negali karaliui dovanoti už vyriausybės pakeitimą ir naujos politinės linijos paėmimą.

Premjeras dar kartą įspėjo, kad nuo riaušių susilaikytų, nes bus šaudoma be įspėjimo, tačiau niekas nėra tikras, kad kariuomenė paklausys, kaip riaušininkų pusę palaikė aną „kruvinąjį šeštadienį" ir Kairo policija. Kai kariuomenė gavo įsakymą eiti riaušių malšinti, daug jaunų karininkų įsakymo paklausę labai nenoriai.

Kanalo zonoje partizanai yra nurimę, bet niekas netiki, kad ilgam. Mažas netaktas iš vienos ar kitos pusės gali vėl gaisrą sukelti. Šį kartą jau maža Egipto kariuomenė jo nebesuvaldytų. Britai sušvelnino suvaržymus kanalo zonoje: nebekrato į zoną įeinančių egiptiečių ir leidžia vežti naftos produktus į likusią Egipto dalį. Dalis egiptiečių tarnautojų sugrįžo į britų įstaigas, nes vyriausybė nebedraudžia dirbti britams.

Liūdni skaičiai

ROMA, vas. 6. — Vatikanas praneša, kad 108 vyskupai, arkivyskupai ar kitokiais titulais vyskupų pareigas einą dvasininkai komunistų valdomuose kraštuose yra kalinami, iš savo kraštų pasitraukę ar kitaip sutrukdyti savo pareigas eiti. Iš to skaičiaus 59 priklauso Kinijai, kiti Čekoslovakijai, Vengrijai, Lenkijai, Lietuvai, Latvijai, Estijai, Rumunijai, Albanijai, Rusijai ir Jugoslavijai.

Pabaltietis ištrūko iš sovietų nagų

STOCKHOLMAS, vas. 6. — AP korespondentas praneša, kad iš Sovietų Rusijos ambasados Stockholme pabėgo 25 metų amžiaus pabaltietis pabėgėlis (tautybė nenurodoma), kurį sovietų pareigūnai bandę išvežti lėktuvu į Maskvą. Ištrūkusį iš ambasados rūmų pabaltietį vijosi ambasados automobilis ir du pėsti pareigūnai, bet šiam pasisekė įbėgti į vieną fabriką, kurio darbininkai pakvietė švedų policiją, kuriai atvykus sovietų automobilis pasitraukė.

Švedų policija veda tardymą, po kurio, reikia manyti, sužinosime to pabaltiečio tautybę ir jo patekimo sovietų ambasadon aplinkybes.

Valo

VIENA, vas. 6. Sovietų agentūra Tass praneša apie pakeitimus Bulgarijos vyriausybėje. Pašalintas švietimo ir maisto rezervų ministeriai bei mokslo, meno ir kultūros komisijos pirmininkas. Kominformo leidžiamas savaitraštis jau seniai nurodinėjo pašalintųjų daromas klaidas. Nepranešama kur pašalintieji yra padėti, bet naujų pareigų irgi nėra gavę. Daugiau apie Bulgariją turį žinių šaltiniai tvirtina, kar tie atleidimai yra pradžia naujų Bulgarijos vyriausybės ir partijos pareigūnų valymų. Penkmečio planų vykdymas neina kaip numatyta, tat reikia kam nors kaltę suversti.

JT sesija baigėsi

PARYŽIUS, vas. 6. — JT šeštoji sesija pasibaigė vakar, nutarusi vėl susirinkti New Yorke, kai tik bus pasirašytos Korėjos karo paliaubos. Jei paliaubos nebus pasirašytos, bus sukviesta speciali sesija padėčiai apsvarstyti. Už šiuos pastaruosius pasiūlymus balsavo 51 valstybė, 5 balsavo prieš ir 2 susilaikė.

Nutarta taipgi šioje sesijoje nebesvarstyti informacijos laisvę garantuojančios konvencijos.

Atstovai renkasi padėties aptarti

Konferencija Paryžiuje kovo mėn.

WASHINGTONAS, vas. 6. — Valstybės departamentas svarstąs Amerikos diplomatinių atstovybių už geležinės uždangos likimą, nes diplomatų veikla ten visai suvaržyta ir Amerikos piliečiai nebesaugūs.

Dalis kongreso atstovų yra už diplomatinių santykių su Rusijos satelitais nutraukimą, bet kiti mano, kad reikia palikti ten nors ir nieko negalinčias veikti atstovybes, kad pavergtos tautos turėtų nors mažiausią viltį, jog jos nėra pamirštos.

Tam klausimui aptarti kovo mėn. pradžioje Paryžiuje kviečiama visų už geležinės uždangos esančių Amerikos diplomatinių atstovų konferencija. Gyvu žodžiu atstovai galės valstybės departamento pareigūnams daugiau pasakyti, negu tai gali padaryti raštu, nes niekas tikrai nežino, ar visi atstovų siunčiami raštai pasiekia Washingtoną.

Jei atstovai pasisakys prieš atstovybių uždarymą, tai bus bandoma aptarti priemones kaip geriau apsaugoti atstovybių valdininkus nuo areštų ir teismų.

Vakar D. Acheson senato krašto apsaugos komisijai patiekė visas žinias apie įvykius su 4 lakūnais Vengrijoje ir paaiškino kodėl jie buvo išpirkti. Posėdis buvo slaptas ir jokių žinių tuo tarpu nutarta neskelbti.

Iki paliaubų Korėjoje dar toli

Ridgway štabas įspėja optimistus

TOKIO, vas. 6. — Gen. Ridgway štabo informacijos skyrius įspėja susilaikyti nuo per didelio optimizmo dėl greito derybų užbaigimo, nes komunistai nėra dar padarę nuolaidų svarbiausiais klausimais.

Įspėjimas buvo padarytas ryšium su kaikurių korespondentų pranešimais, jog jau baigiama susitarti belaisvių pasikeitimo ir paliaubų priežiūros klausimais. Informacijos biuletenis tvirtina, kad komunistai yra padarę nuolaidų tik tais klausimais, kurie jiems nieko nekaštuoja.

Paskutinis posėdis buvo tiek nereikšmingas, kad spaudai apie jį nebuvo padaryta jokio pranešimo, nes nebuvo ko pranešti. Susitarta tik dėl neutralių inspektorių grupių skaičiaus — nusistatyta sudaryti 10 grupių. Komunistai buvo siūlę 5, o sąjungininkai 15 grupių.

Naujos kliūtys, neabejotinai, iškils paskutinį klausimą pajudinus. Kadangi Maskvai nepasisekė derybų perkelti į Saugumo Tarybą, tai komunistai turės greit apsispręsti ką su Panmunjom vykstančiomis derybomis daryti — visai jas nutraukti ar padaryti nuolaidas ir greit susitarti. Tuo tarpu bus dar svyruojama tarp nuolaidų ir užsispyrimo.

● *Vakar Amerikos lėktuvai* sudavė smūgius dviems komunistų tiekimo bazėms ir jas paverte griuvėsiais. Viena tų bazių buvo prie Sinmak, kita prie Namchonjom. Abi yra 50 mylių nuotoly nuo paliaubų konferencijos vietos.

Puerto Rico gaus daugiau teisių

SAN JUAN, vas. 6. — Puerto Rico konstitucinis susirinkimas baigė svarstyti ir priėmė naujos konstitucijos projektą, kurį dar turės patvirtinti gyventojai. Plebiscito laikas dar nepaskirtas. Naujoji konstitucija šiai JAV kolonijai numato pilnas savivaldos teises vidaus reikalų tvarkyme.

—o—

Kalendorius

Vasario 6 d.: *šv. Titas ir šv. Darata.* Senovės: Alkis ir Živilė.

Vasario 7 d.: *šv. Romualdas.* Senovės: Ramutis ir Švitrigėlė.

Oras Chicagoj

Dalinai apsiniaukus; temperatūra apie 34 laipsnius.

Saulė teka 6:59, leidžiasi 5:12.

VĖLIAUSIŲ ŽINIŲ SANTRAUKA

— Pagal dabar turimus planus JAV apsiginklavimas bus įvykdytas apie 1954 m. galą, išskyrus aviaciją ir laivyno aviaciją, nes toms programoms įvykdyti dar nebus galima skirti iki to laiko pakankamai pinigų.

— Graikijos vyriausybė pasiūlė parlamentui suteikti moterims balsavimo teisę.

— Pradėta valyti Rytų Vokietijos „liaudies policiją". Pašalintas štabo viršininkas B. Bechler. Valymus iššaukė skaitlingi policininkų bėgimai į vakarus.

— JAV senato užsienių reikalų komisija vienbalsiai patarė senatui patvirtinti Japonijos taikos sutartį ir saugumo paktus su Japonija, Filipinais, Australija ir N. Zelandija be jokių rezervų.

— Speciali kongreso komisija pradėjo tirti Katyno įvykius. Komisija nori ištirti, kodėl apie tas komunistų įvykdytas Lenkijos karininkų žudynes tiek ilgai buvo tylėta ir kas sunaikino Rusiją inkriminuojančius dokumentus, patekusius į Amerikos įstaigas karui pasibaigus.

— Britų parlamentas vakar pradėjo diskusijas užsienio politikos klausimas. Apžvalgą padarė užsienių reikalų ministras Edenas optimistiška gaida: karo kilimo pavojus esąs mažesnis.

— Prez. Trumanas nutarė statyti savo kandidatūrą N. Hempshire primary rinkimuose. Prieš savaitę jis buvo pareiškęs, kad jo vardo ten nebus, bet prikalbėtas nuomonę pakeitė.

— Graikijoje sustreikavo valstybės tarnautojai, kovodami už atlyginimų pakėlimą.

MŪSŲ KOLONIJOSE

Daytono naujienos

Daytoniečiai Balfui surinko $75. Po $10 skyrė Vyčių kuopa, Lietuvių Demokratų Klubas, Šv. Petro Draugija, Motarų Draugija ir Katalikiškų Lyjų Sąryšis. Iš pavienių asmenų aukų gauta $25. Daytoniečiai galėjo būti žymiai dosnesni šiam kilniam tikslui.

Vasario 16 minėjimas rengiamas vasario 16 d. (šeštadienį), 7:30 val. vakare parapijos salėje. Kviečiami visi kuo gausiausiai dalyvauti ir paremti aukomis Lietuvos vadavimo darbą.

Lietuvių Demokratų Klubas įsigijo didžiulį namą su nemažu (pusantro akerio) sklypu ze mės geroje vietoje. Tai pirma bendra lietuvių nuosavybė Daytone. Užmokėta $17,500. Klubo vadovybę sudaro: J. August — pirm., Z. Gudelis — vice-pirm., C. Gudelienė — sekr., A. Fretie — ižd., F. Gudelis — fin. sekr.

Vyčių spaudos kioske vėl gauta naujų knygų: romanų, novelių, poezijos ir literatūros mažiesiems. Kioskas veikia kiekvieną sekmadienį po 10 val. pamaldų ir pirmadieniais vakarais nuo 8 iki 9 val. parapiojs svetainėje.

Romualdas ir Jadvyga Gineičiai susilaukė trečios dukros. Dr. R. Gineitis šiuo metu dirba vietos St. Elizabeth ligoninėje.

Daugiausia prenumeratorių Daytone turi "Draugas", antroje vietoje — "Lietuvių Dienos", o toliau seka: "Darbininkas", "Ateitis", "Tėviškės Žiburiai", "Aidai" ir kt.

Sausio 19 d. vyčiai buvo surengę šokių vakarą. Gauta pelno.

Grupė daytoniečių vyksta į Vasario 16-sios minėjimą Cincinnati, Ohio, mieste. Ten minėjimas rengiamas vasario 17 dieną. —ea

BUFFALO, N. Y., LIETUVIŲ ŽINIOS

KLUBO VEIKLA

Buffalo mieste ir apylinkėse yra nedidelė lietuvių kolonija, kurią sudaro seniau ir dabar atvykę lietuviai. Kad juos subūrus į vieną organizuotą vienetą, pereitais metais buvo suorganizuotas Buffalo lietuvių klubas. Šio klubo nariu gali būti kiekvienas lietuvis-ė, nežiūrint jų pasaulėžiūrinių įsitikinimų, išskyrus asmenis, kurie yra priešingi JAV demokratinei santvarkai ar Lietuvos nepriklausomybei. Į šį klubą įstojo nemažas skaičius seniau ir dabar atvykusių lietuvių. Sugyvenimas klubo narių tarpe yra gražus ir čia bereikalingų ginčų tarp senųjų ir naujųjų ateivių nėra.

Klubo vadovybę sudaro senieji ir naujieji ateiviai lietuviai, o klubo pirmininku yra išrinktas senas Buffalo gyventojas p. A. Jesaitis; tai yra rimtas, gabus ir vispusiškai išsilavinęs, energingas ir labai taktiškas vyras, kuris visa savo siela yra atsidavęs klubo reikalams ir jo vadavimui nesigaili laiko.

Paminėtina, kad klubo iniciatyva pernai sėkmingai buvo pravesta ALT paskelbto vajaus rinkliava.

Primintina, kad Niagara Falls taip pat šiame vajuje surinko kelias dešimtis dolerių.

VAKARAS IR MINĖJIMAS

Šiais metais klubas surengė pasilinksminimo vakarą ir Klaipėdos prie Lietuvos prijungimo paminėjimą, kuriame p. Grudzinskas skaitė paskaitą, pabrėždamas Klaipėdos krašto lietuviškumą ir jo reikšmę Lietuvos ūkiui.

ŠEŠTADIENINĖ MOKYKLA

Klubas yra suorganizavęs šeštadieninę mokyklėlę, kuriai vadovauja p. E. Sekavičienė.

St. Gr.

Be naudos praleistas laikas yra buvimas, naudingai sunaudotas laikas yra gyvenimas.

— *Young*

Žmogaus garsingumas yra ratas, nubrėžtas vandenyje: jis nesustoja plitęs, iki tas plitimas išsklaido jį į nieką.

— *Shakespeare*

TVARKO BANGAS

Admirolas Lynde D. McCormick, JAV Atlanto laivyno vadas, tvarko bangas kaipo vyriausias sąjungininkų laivyno vadas Nato pakte. (INS)

Lietuviai JAV sostinėje

Washingtone, D. C., veikia Amerikos Lietuvių Draugija. Švenčių proga ji suruošė Kalėdų parengimą Švč. P. Marijos Nekalto Prasidėjimo par. salėj. Čia didžiausia padėka priklauso nenuilstančiai draugijos veikėjai ir narei L. Eurkoos. Visi dalyviai buvo apdovanoti ir pavaišinti. Likusios gi dovanos, kurias sunešė draugijos nariai, buvo išdalintos tos parapijos našlaičiams.

Draugijos mėnesiniame susirinkime paminėtas Mindaugo krikštas. Vaizdingai įvykius nusakė paskaitoje kun. Alb. B. Rutkauskas, O. P., primindamas istorijos faktus ir krikšto reikšmę lietuvių tautai.

Vienuolika draugijos narių buvo nuvykę į Baltimorę, Md., dalyvauti Naujų Metų sutikime. Užmegzta gyvesni bendradarbiavimo ryšiai su Baltimorės Tremtinių Draugija ir su čia gimusiais lietuviais.

Įvestos pamaldos draugijos nariams Švč. P. M. Nekalto Prasidėjimo parapijos bažnyčioje. Pamaldos įvyksta trečiąjį mėnesio sekmadienį 10 val. Amerikos Lietuvių Draugijos nariai pradeda kaskart gausiau dalyvauti tose pamaldose ir, laikui bėgant, reikia tikėtis, bus sakomas pamokslėlis ir lietuviškai.

Sausio 27 d. įvyko metinis "dešrų vakaras" minėtos parapijos salėje. Prie vakarienės pasisekimo, neskaitant veiklios jos pirmininkės S. Steele, pasidarbavo dar šios nenuilstnčios veikėjos: L. Eurkoos, M. Berg H. Zamites, B. Stan, G. Petcavage, H. Pavilon, A. Pavilon T. Walker; o iš vyrų: Jos. Zamites, Henry Berg, Jos. Gabrowitz, Cleo. Stann. Vakaras buvo gausus, ypatingai čia gimusiu jaunimu, draugijai davė gražaus pelno. Visi buvo pavaišinti lietuviškai tradiciniais valgiais pasilinksminta, pašokta. Iš tolimesnių vietovių tame lietuviškame susibūrime dalyvavo Jurgaičiai, kurie gyvena 75 mylios nuo Washingtono ir Petras Rekis su savo dukrele Julija — 45 mylios nuo sostinės.

Amerikos Lietuvių Draugija uoliai ruošiasi kuo iškilmingiau ir gražiau paminėti Lietuvos Nepriklausomybės šventę. Teko nugirsti, kad dalyvaus keletas Amerikos valstybės atstovų ir taip pat iš mūsų pasiuntinybės.

Per Balfo centrą Draugija pasiuntė $37.00 R. Jonaityte gydyti į Vokietiją ir 90.40 — Diepholzo lietuvių gimnazijai

Washingtono lietuviai džiaugiasi sulaukę tremtinių ir jiems tikrai broliškai ir krikščioniškai padeda įsikurti. Mūsų draugija tikrai gali didžiuotis tokiais pavyzdingais ir kilniais žmonėmis, kaip šių asemnų šeimos: H. Berg, J. Zamites, V. Matelis, M. Eurkoos, P. Pollak ir kitais, kurie visiškai nepažįstamus tremtinius globoja, šelpia lietuviškos širdies jausmų vedami. Linkėtina, kad ir toliau Washingtono lietuvai taip gražiai, darniai ir katalikiškai sugyventų, kaip iki šiol. **P. A. G.**

Vokietijos kancleris ir vyskupai

Vakarų Vokietijos kancleris Adenauer pastaruoju metu turėjo 4 valandų pasikalbėjimą su kaikuriais vokiečių episkopato nariais. Kaip paskelbtame komunikate tvirtinama, pasikalbėjimas davęs gerus rezultatus. Kancleris šia proga supažindino episkopato atstovus su politine Vokietijos padėtimi. Vyskupai tuo tarpu pareiškė Bažnyčios pažiūras kaikuriomis mūsų dienų problemomis. Pasikalbėjime dalyvavo Koelno ar kivyskupas kard. Frings, Paderborno arkivysk. Jaeger, Bambergo akiv. Kolb, Freiburgo arkiv. Rauch ir Fuldos vysk. Detz. Tai yra pirmasis Vakarų Vokietijos kanclerio Adenauerio pasitarimas su vyskupais.

Britas apie SSSR ir pabėgėlius

Didžiosios Britanijos delegacijos Jungtinių Tautų sesijoj ekonominis patarėjas Corley Smith Jungtinių Tautų specialiam komitetui pareiškė, kad Sovietų Sąjunga sabotavo IRO (Tarptautinę Pabėgėlių Organizaciją) negalėdama pakęsti "gėdos ir pažeminimo" iš daugelio sovietų piliečių, pusės, kurie atsisako grįžti į savo tėvynę iš tremties. Simth pastebėjo, kad šiuo laiku iš Rytų Europos kiekvieną mėnesį atbėga apie 2000 asmenų. Lenkai, kurie yra matę sovietų koncentracijas stovyklas, latviai, kurie matė savo artimuosius išvežamus nežinoma kryptimi, ukrainiečiai ir kiti — pabrėžė Smith — griežtai atsisakė grįžti į savo kraštą tol, kol jis bus sovietų valdomas.

ARDO ŠEIMAS, STIPRINA KOMUNIZMĄ

Pranešama, kad pagal komunistinius įstatymus Čekoslovakijoj gavimui divorso pakanka, kad vienas iš vedusiųjų prieš teismą pareikštų, jog antroji pusė yra nepajėgi vaikus auklėti "liaudies demokratijos" dvasioje.

SOPHIE BARCUS
RADIO PROGRAMA
Iš WGES stoties — Banga 1390
PIRMAD. iki PENKTAD.
8:45 iki 9:30 val. ryte
ŠEŠTAD. 8:30 iki 9:30 val. ryte
LIETUVIŠKOS VAKARUŠKOS
iš tos pat stoties PIRMADIENIO
vakare nuo 7 iki 8 val.
7121 SO. ROCKWELL ST.
Chicago 29, Ill. Tel. HEmlock 4-2413

PROGRESS
LIETUVIŲ BENDROVĖS
KRAUTUVĖS
PEČIAI, ŠALDYTUVAI, TELEVIZIJOS APARATAI, SKALBIAMOS MAŠINOS, BALDAI, MATRACAI, KILIMAI, LOVOS IR VAIKŲ BALDAI
Didžiausias Pasirinkimas
MAŽIAUSIOS KAINOS
Lengviausi Išsimokėjimai
Baldai padaromi
Pagal Užsakymą
PROGRESS
Furniture Company
3224 SO. HALSTED ST.
Tel. VIctory 2-4226
4183 ARCHER AVE.
Tel. LAfayette 3-3171
CHICAGO, ILL.

VISKO UŽTEKTINAI — TUOJAU PRISTATOM
Baldus, šaldytuvus, pečius, skalbiamas mašinas, lovas, matracus, kilimus, radio, televizijos setus, vaikučiams baldus.
Žemos kainos, lengvi išmokėjimai. Turime didelį pasirinkimą.
GAMINAME BALDUS IR PAGAL UŽSAKYMĄ

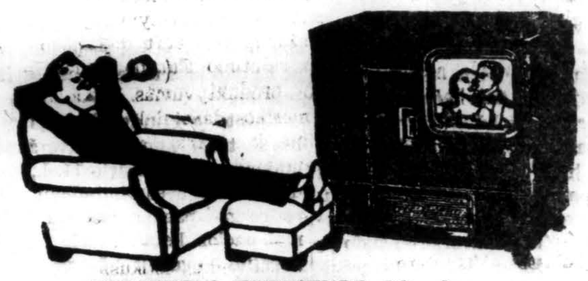

ROOSEVELT FURNITURE CO., Inc.
LIETUVIŲ KKRAUTUVĖ
2310 WEST ROOSEVELT RD. SEeley 3-4711
Atidara Pirmadienio ir Ketvirtadienio vakarais iki 9:30
Sekmadieniais nuo 11 val. ryto iki 4:30 po pietų

Apsižiūrėk ir Taupyk Saugiai!

Standard Moka Aukštesnį Dividendą!

STANDARD FEDERAL
YRA STIPRIAUSIA TAUPYMO ĮSTAIGA AMERIKOJE

TURTAS	virš $31,000,000
ATSARGOS FONDAS	„ $ 3,000,000

STANDARD FEDERAL SAVINGS
AND LOAN ASSOCIATION OF CHICAGO
4192 Archer Avenue, Kampas Sacramento Avenue
JUSTIN MACKIEWICH, prezidentas • Telefonas: VIrginia 7-1141
Įstaigos valandos: Kasdien nuo 9-tos ryto iki 4 val. po pietų, Ketvirtadieniais nuo 9-tos val. ryto iki 8 val. vakaro, Trečiadieniais visai neatidaroma.

PERKRAUSTAU BALDUS
VIETOJE IR IŠ TOLIMESNIŲ DISTANCIJŲ
TURIS ILGĄ PATYRIMĄ
JUOZAS NAUJOKAITIS
6819 So. Rockwell Street
CHICAGO 29, ILL.
Tel. WAlbrook 5-9209

Tel.: Ofiso HE.4-6692, rez. CL.4-0955
DR. A. ALEKNAVIČIUS
GYDYTOJAS IR CHIRURGAS
1957 W. Garfield Blvd.
VAL.: 1—4 ir 6—9
Šeštadieniais nuo 1 iki 4 val. p.p. išskyrus ketvirtad. ir sekmad.

Tel.: Ofiso VI.7-6583, rez.RE.7-7868
DR. BIEZIS
GYDYTOJAS IR CHIRURGAS
2201 West Cermak Road
VAL.: 1—3 popiet ir 7—8 v. vak. trečiad ir sekmad. ofisas uždarytas šeštad. tik nuo 1—3 val. popiet.
Rezid. 3241 W. 66TH PLACE

Tel.: Ofiso HE.4-5849, rez.HE.4-2324
DR. PETER T. BRAZIS
GYDYTOJAS IR CHIRURGAS
6757 So. Western Ave.
VAL.: trečiad. ir šeštad., pagal susitarimą, kitomis dienomis nuo 2 iki 4 popiet, 7—9 vakare

YArds 7-3526 rez. FRontier 6-1871
DR. G. J. BYLAITIS
Vidaus, nervų, vaikų gydytojas
DR. JONAS VALAITIS
GYDYTOJAS IR CHIRURGAS
4038 So. Archer Ave.
(prie California Ave., šiaurėj.kamp.)
Rezid.: 4437 So. Rockwell St.
Val.: pirmad., ketvirtad. ir penktad 6 - 8; antrad. 2 - 4 ir 6 - 8; trečiad. 3:30 — 5 pagal susitarimą; šeštad. 1-6.

Tel.: Ofiso WA. 8-3060, rez. CO.4-1487
DR. Z. DANILEVIČIUS
GYDYTOJAS IR CHIRURGAS
10748 So. Michigan Ave.
VAL.: (išskyrus šeštad. ir sekmad.) Nuo 1 iki 4 v. p.p.; 7—9 v.v.
Šeštad. priėmu tik pagal susitarimą
Rezid.: 10838 So. Wabash Ave.

Tel. ofiso VI. 7-0600, rez. VI. 7-7303
DR. BR. GAIŽIUNAS
GYDYTOJAS IR CHIRURGAS
(Spec. moterų ligos ir akušerija)
4055 Archer Ave.
Kampas Archer California Ave.
VAL.: 2—4 ir 6—9 p.p., išskyrus sekmadienius.

Tel.: Ofiso YA.7-1166, rez.DA.6-1126
DR. J. GUDAUSKAS
GYDYTOJAS IR CHIRURGAS
756 West 35th Street
(kampas Halsted ir 35-tos gatv.)
VAL. 1—4 ir 6:30—8:30 p.p. kasdien išskyrus trečiadienius. Atidara šeštadieniais 1—4 val.
Rez. 3247 S. EMERALD AVE.

Of. GRovehill 6-4020, r. Hilltop 5-1560
Dr. Alexander J. Javois
(JOVAIŠAS)
GYDYTOJAS IR CHIRURGAS
2423 West Marquette Rd.
VAL.: Nuo 2—4 v.p.p. ir 7—9 vak. trečiad. ir šeštad. pagal sutartį.

Tel.: Ofiso PR.6-3838, rez. RE.7-9199
DR. A. JENKINS
GYDYTOJAS IR CHIRURGAS
(LIETUVIS GYDYTOJAS)
2500 West 63rd Street
VAL.: kasdien nuo 2—4 p.p. ir 7:30 iki 9 vak. šeštad. nuo 2—4 popiet, trečiad. ir sekmad. uždaryta.

Ofiso ir buto tel. OLympic 2-1381
DR. F. V. KAUNAS
GYDYTOJAS IR CHIRURGAS
1336 So. 49th Ct., Cicero
Kasdien 10—12. Antrad. ir ketvirtad. 6:30—9 v. v. Šeštad. 10—2 ir 4—6.
Butas 1635 S. 48th Ct.

Telefonas. REliance 5-1811
DR. WALTER J. KIRSTUK
PHYSICIAN and SURGEON
(LIETUVIS GYDYTOJAS)
3925 West 59th Street
VAL.: 2—4 popiet, 6:30—8:30 vak
Trečiad. pagal sutartį.

Emerg. Tel. REdzie 3-2868
DR. EMILY V. KRUKAS
GYDYTOJA IR CHIRURGĖ
1146 Archer Ave., Chicago, Ill.
Tel. LAfayette 3-3210
VAL.: pirm., antrad., ketv. 12—2:30 ir 6—9 vak., penkt. ir šešt. 12—2:30
6234 Archer Road, Argo, Ill.
Tel. Summit 1580
VAL.: penktad. 3:30 iki 8 val. vak. šeštad. 3:30 iki 6 val. vak.

Tel.: Ofisa YA.7-5557, rez.RE-74966
DR. FRANK C. KWINN
(KVIEČINSKAS)
GYDYTOJAS IR CHIRURGAS
1651 West 47th Street
LIGONIUS PRIIMA: Kasdien nuo 2 al. iki 4 v. popiet. Nuo 7 v. iki 8:30 v. Išskyrus trečiad. ir šeštad. vak

Tel. Ofiso GR. 6-5399 PR. 6-4732
DR. A. MACIUNAS
GYDYTOJAS IR CHIRURGAS
2423 WEST 63rd Street
(kampas 63 ir Artesian)
VAL.: 2—4 p.p. ir nuo 6—8 v. vak.
Treč. ir šešt. 2-4 p. p. Sekur uždar

DR. I. E. MAKAR
GYDYTOJAS IR CHIRURGAS
11759 So. Parnell
Tel. PUllman 5-8277
VALANDOS: pagal susitarimą

Platinkite "Draugą"

PRECIZINIS TELEVIZIJOS IR RADIJO
APARATŲ TAISYMAS
Sąžiningas ir garantuotas darbas. Aparatai nemokamai paimami ir pristatomi į namus.
DARBO VALANDOS: 6 v.v.—10 v.v.
Šeštadieniais: 8 v. ryto—10 v. vak.
M. RIMKUS, 4119 So. Francisco.
Telef. YA 7-1099

Dr. Edward B. MURASKAS
GYDYTOJAS IR CHIRURGAS
2750 West 71st St.
(prie California Ave.)
LIGONIUS PRIIMA: kasdien nuo 1 iki 4, ir nuo 7 iki 9 v.v. šeštad. nuo 2 iki 4 v. treč.—pagal susitarimą
Susitarimui skamb. GRo. 6-1321 jei neatsiliepia VIncennes 6-3900.

Ofiso telefonas VIrginia 7-1886
DR. AL. RAČKUS
GYDYTOJAS IR CHIRURGAS
4204 Archer Avenue
VAL.: kasdien nuo 2:00 iki 8:00 v. trečiad. ir sekmad. tik susitarus

Dr. Anthony A. RUDOKAS
OPTOMETRISTAS
4701 S. Damen Ave. Chicago 9,Ill.
VAL.: nuo 6 v.v. iki 9 v. vak., šešt. nuo 10 v. ryt. iki 6 v.v. išskyrus treč
šaukite—YArds 7-7381

Tel.: Ofiso YA.7-0554, rez.HI.3-2880
DR. CHARLES SEGAL
GYDYTOJAS IR CHIRURGAS
4740 So. Ashland Avenue
(antras aukštas)
OFISO VAL.: Nuo 10 iki 12 v. ryto, nuo 2 iki 4 v. p.p.; nuo 7 iki 8:30 v.v. Sekmad. nuo 10 iki 12 v. dieną.

DR. STRIKOL
GYDYTOJAS IR CHIRURGAS
4645 So. Ashland Ave., Chicago
VAL.: nuo 2—4 ir 6—8; trečiad., šeštad. ir sekmad. tik pagal sutartį
Tel.: Ofiso YA.7-4787, rez. PR.6-1930
Jei neatsilieps viršminėti telefonai šaukite: MIdway 3-0001

Tel.: Ofiso HE.4-2123, rez.PR.6-8484
DR. V. P. TUMASONIS
GYDYTOJAS IR CHIRURGAS
6259 South Western Avenue
VAL. kasdien 2—4 p.p. ir 6—8 vak.
Šeštad. 2—4 p.p. Trečiad. ir sekmadieniais uždaryta.

Tel. ofiso: DAnube 6-1125
Buto — WAlbrook 5-6691
DR. A. VALIS-LABOKAS
MOTERŲ LIGŲ GYDYTOJAS
3267 South Halsted Street
Val: 1 iki 4 v. p. p. ir 6—8 v. vak.
Šeštadieniais 1—4 v. p. p.

Tel.: Ofiso PR.6-6446 rez.HE.4-3150
DR. F. C. WINSKUNAS
GYDYTOJAS IR CHIRURGAS
2420 West Marquette Rd.
VAL.: nuo 2 iki 4 p.p.; 6 iki 8 vak.
Trečiad. ir šeštad. pagal sutartį

Tel.: Ofiso CA 6-0257, rez. PR 6-6659
DR. P. Z. ZALATORIS
GYDYTOJAS IR CHIRURGAS
1821 So. Halsted Street
Rezid. 6600 S. Artesian Ave.
VALL.: 11 v. r. iki 3 p. p.; 6—9 v.v.

DR. G. SERNER
LIETUVIS AKIŲ GYDYTOJAS
25 metų patyrimas

Tel. YArds 7-1827
Pritaiko Akinius
Kreivas Akis
Ištaiso
Ofisas is akinių dirbtuvė
756 West 35th Street
VAL.: nuo 10 iki 2, nuo 6 iki 8, trečiad. nuo 10—12; šeštad. 10—3 p.p.

Egzaminuoja Akis — Pritaiko Akinius
DR. J. J. SMETANA, JR.
OPTOMETRISTAS
AKIŲ SPECIALISTAS
1801 So. Ashland Avenue
VAL.: pirmad., antrad. ketvirtad. penktad. 9:30—12; 1:30—8 v. v.
Trečiad. uždaryta. Šešt. 9:30 iki 12; ir 1:30 iki 3 val. popiet.
CAnal 6-0523 Platt Bldg.

Telefonas OLympic 2-4276
DR. P. ATKOČIUNAS
DANTISTAS
1446 So. 49th Court, Cicero
VAL.: antr., ketv. 10-12, 2-6, 7-9 pp. penkt. 3—6, 7—9 p.p.
3147 S. Halsted St., Chicago
VAL.: pirm. treč., šešt. 3—8 p.p. penkt. 10—12 ryte

DR. B. C. BRUZAS
DANTISTAS
VALANDOS: 10 iki 8
Trečiadieniais tik susitarus
4003 Archer Avenue
Truputį į rytus nuo California
Tel. YArds 7-7772

DR. A P STULGA
DANTISTAS
2723 West 71st. St.
Priėmimo laikas pagal susitarimą
Telefonas GRovehill 6-6785

DR. ANTHONY WILLIAMS
(VILIMAS)
DANTISTAS
6322 South Western Avenue
Priėmimo laikas pagal sutarimą telefonu.
Telefonas Grovehill 6-3642

DRAUGAS

THE LITHUANIAN DAILY FRIEND
2334 S. Oakley Ave., Chicago 8, Ill. Tel. Virginia 7-6640; 7-6641; 7-6642

Entered as Second-Class Matter March 31, 1916, at Chicago, Illinois Under the Act of March 3, 1879.

Member of the Catholic Press Ass'n
Published daily, except Sundays, by the Lithuanian Catholic Press Society.

SUBSCRIPTION RATES:
$8.00 per year outside of Chicago
$9.00 per year in Chicago & Cicero
$8.00 per year in Canada
Foreign $11.00 per year.

PRENUMERATA:	Metams	½ met.	3 mėn	1 mėn.
Chicagoj ir Cicero]	$9.00	$5.00	$2.75	$1.25
Kitur JAV ir Kanadoje	$8.00	$4.50	$2.50	$1.00
Užsienyje	$11.00	$6.50	$3.00	$1.35

Redakcija straipsnius taiso savo nuožiūra. Nesunaudotų straipsnių nesaugo, juos grąžina tik iš anksto susitarus. Redakcija už skelbimų turinį neatsako. Skelbimų kainos prisiunčiamos gavus prašymą.

Priešų pastangos mūsų vienybei ardyti

Šiais tragingaisiais Lietuvos gyvenimo laikais tik jos priešai tegali norėti mūsų tautai nevieningumo ir jo siekti. Lietuviui, siekiančiam atkovoti savo tėvų kraštui laisvę ir nepriklausomybę, skaudu yra stebėti kai priešams pavyksta surasti mūsų pačių tarpe žmonių, vykdančių jų kėslus. Jam yra skaudu todėl, kad jis negali sau įsivaizduoti, kaip bus galima pasiekti laimėjimų didžioje tautos kovoje be vienybės, tarp savęs kovojant, eikvojant ir laiką ir energiją. Mūsų susiskaldymas — priešų pergalė.

Vieningumo požvilgiu padėtis mūsų tarpe bent tuo tarpu, tiesa, dar nėra taip jau bloga. Tačiau jau gana ryškiai pastebimos pastangos supjudyti vienus Lietuvos laisvinimo veiksnius su kitais, vieną grupę prieš kitą Vlike, Alte ir Balfe. Tai liguisti ir pavojingi reiškiniai. Tai yra vykdymas priešo užgaidų. Jei jau pasigirsta balsų, kurstančių nebepripažinti Vliko vyriausiuoju Lietuvos laisvinimo organu, jei išdrįstma agituoti, kad nebeaukotų Altui, tai reiškia, kad jau pradedama pasiduoti Lietuvos priešų įtakai. Bandymas suorganizuoti kitą Vlikui lygiagrečią organizaciją (rezistencinę santarvę) taip pat nėra sveikas reiškinys. Baisu, kad ir tai nebūtų tiesioginiai ar netiesioginiai priešų padiktuotas.

Galime pasiginčyti, galime pakritikuoti ir Vliką ir Altą, galime reikšti savo pageidavimus ir duoti sugestijų, bet ar sveika juos pulti piktu įtužimu, ar patriotiška juos griauti, žeminti jų autoritetą ir kurstyti visuomenę neaukoti Lietuvos laisvinimo darbams? Kiekvienas, berods, skaitytojas atsakys, kad tai ir nesveika, ir nepatriotiška, ir labai pavojinga.

Jei ir toliau tos skaldymo pastangos bus dedamos, žinokime, kad jos neigiamai paveiks į Lietuvos nepriklausomybės bylą, kad bus suteršta geras lietuvių vardas demokratijų sostinėse, ypač Vašingtone, iš kur labiausiai tikimės ir vienokios ir kitokios paramos Lietuvai. Tai nė kiek nestiprins padėties ligšiol tebepripažįstamų Lietuvos atstovų JAV ar kitose demokratinėse valstybėse.

Lietuvos Nepriklausomybės Akto paskelbimo šventė — Vasario Šešioliktoji tesustiprina mus visais požvilgiais, kad priešų užsimojimai suardyti mūsų vienybę niekais nueitų. Ta proga stiprinkime ir Vliką ir Altą. Stiprinkime juos ir moraliai ir medžiaginiai. Agituojančius neaukoti Lietuvos nepriklausomybės reikalams ir palinkusius priešui vienu ar kitu būdu patarnauti, tuoj reikia spaudoj ar kitokiu būdu numaskuoti. Težino visuomenė, kas yra mūsų vieningo darbo ardytojai.

Kova partijų viduje

Šiuo metu yra sekamas kiekvienas prez. Trumano žingsnis, analizuojamas kiekvienas jo pasakytas žodis tuo tikslu, kad atspėtų ar jisai kandidatuos kitam terminui, ar ne. Ir ligšiol vis dar nesusekta, ką p. Trumanas darys.

Padėtis yra ypatinga. Kaip dabar atrodo, patsai Prezidentas gal jau ir nebenorėtų kandidatuoti. Bet susidariusios aplinkybės gali priversti. Demokratų konvencijoj jo kandidatūra aklamacijos būdu gali būti užgirta. Tokiu atveju jisai nedrįstų atsisakyti. Taip gali įvykti todėl, kad p. Trumanas ligšiol dar nėra suradęs kitą kandidatą, kurį jis galėtų ir norėtų remti. Jo draugas teisėjas Fred Vinsonas atsisako kandidatuoti. Sen. Kefauerio jisai nerems. Nerems ir kiti arčiau Baltųjų Rūmų stovį demokratai. Illinois gubernatoriaus Stevensono (p. Trumanui priimtino) kandidatūra nesukėlė sensacijos, nors buvo garsinta plačiai ir efektingai. Todėl jis ir konvencijoj nepraeitų.

Nors jaučiama, kad šį kartą p. Trumano išrinkimo galimumai nėra dideli, tačiau atsižvelgiant į susidariusią situaciją, kitos išeities demokratams gali nebūti, kaip tik jį nominuoti. Ir p. Trumanas, kaip drausmingas žmogus, turės pasiduoti partijos "valiai".

Respublikonų partijos situacija yra aiškesnė. Jos populiariausiais kandidatais yra gen. Eisenhoweris ir sen. Taftas. Pastarasis tikrai daug dirba ir vis dar turi pasisekimų. Už Eisenhowerio kandidatūrą kiti turi kalbėti. Jisai pats, kaip kariškis, kampanijoje nedalyvauja. Todėl tuo tarpu ir atrodo, kad jisai yra toli atsilikęs nuo p. Tafto. Bet jei toje kovos arenoje, kad ir prieš pat respublikonų partijos konvenciją, pasirodys Eisenhoweris asmeniškai, Tafto ligšiolinių pasisekimų pasekmes gali gerokai apkapoti. Jei, pagaliau, nei vienas nei antras nepajėgtų surinkti konvencijos atstovų daugumos, tuo atveju sudarytų progos kitiems, tuo tarpu mažiau žinomiems kandidatams.

Taigi, abiejų partijų viduje eina savotiškai įdomi kova. Ji baigsis maždaug už penkių mėnesių — didžiųjų partijų konvencijose.

TRUMPAI

Lenko pašnekėsys su Sidzikausku

K. OBOLĖNAS

Londone leidžiamas lenkų dienraštis "Dziennik Polski", 1952 m. sausio 28 d., nr. 24 įdėjo tokį rašinį:

"Praeitą pirmadienį, majoro Beddington Behrenso suruoštuose Europinio Sąjūdžio, viduriniosios ir rytinės Europos atstovams pietuose, sėdėjau priešais buv. ilgametį Lietuvos diplomatą ministerį p. Sidzikauską.

"Penktadienį, lenkų delegacijos suruoštoje arbatėlėje, vėl sutikau lietuvių diplomatą, kuris kalbėjosi su pirm. Arciszewskiu ir PPS generaliniu sekrerium Franciszeku Bialasu.

"P. Sidzikauskas, šiuo laiku gyvenąs JAV, yra solidus vyresniojo amžiaus ponas, žilais, papurusiais plaukais.

"Kalbėjom apie praeitį. Lietuvos politikas pareiškė, kad jei Pilsudskis būtų buvęs Lietuvos prezidentas, o ne Lenkijos prezidentu... Narutavičius, įterpė pirm. Arciszewskis, su tuo sutiko ir P. Sidzikauskas... Lietuva ir Lenkija nebūtų turėjusios nesusipratimų.

"Pilsudskis būtų užėmęs... Lenkiją, pridūrė juokais vienas lenkų. Su tuo šypsodamasis sutiko ir p. Sidzikauskas. Skundžiausi, kad vietiniai lietuviai politikai nesinaudoja "Dziennik" skilčių svetingumu. Į tai jis atsakė, kad jie biją parašyti tai, kas gali sukelti lietuvių politinės vadovybės nepasitenkinimą. Aišku, tai liečia Vilnių. Bet...

"Bet... Ar tas perdėtas atsargumas iš tikrųjų yra pagrįstas? Byvalec".

Šitas rašinys yra keletu atvejų būdingas. Visų pirma jis rodo ir nepakitėjusį lenkų "užkietėjimą" lietuvių atžvilgiu, ypač kaltinti lietuvius dėl santykių nebuvimo anais laikais su Lenkija, tarsi ne lenkai dėl to buvo kalti. Tai sena, deja, nepakitėjusi lenkų galvosena, kurios nei praūžęs pasaulinis karas, nei lenkus ištikusios skaudžios nelaimės nepaveikė.

Ar toks pasikalbėjimas su p. Sidzikausku buvo ar ne — kitas klausimas, bet rašinio tendencija rodo, kad šį kartą p. Sidzikausko "augšto pilotažo planiravimas" lenkams efekto nepadarė.

Europos ūkio susivienijimas

J. BUDZEIKA, Gt. Barrington, Mass.

Europos ūkis

Amerikos ūkio gaivališkas išsivystymas 19-jo ir 20-jo amžiaus bėgyje įrodė, kad didelė ir plati rinka yra būtina sąlyga krašto ūkiui plėstis. Juo didesnis ūkinis vienetas, tuo palankesnės sąlygos pigiau gaminti ir plėsti gamybą. Jeigu krašto ūkis yra didelis, tai yra, jeigu jame yra daug vartotojų, kurie nori ir gali pirkti naujas prekes, krašto pramonė gali plačiai vystytis. Pirmoje eilėje, tokio krašto pramonė gali pradėti masinę gamybą, nes gamintojai yra tikri, kad jie turi didelę rinką ir galės visas pagamintas prekes parduoti. Gi masinė gamyba patiekia prekes žymiai pigiau ir geriau, nes joje didžiąją darbo dalį atlieka mašinos. Jeigu krašto rinka yra maža ir krašto sienos bei muitų suvaržymai neleidžia jieškotis rinkos užsieniuose, krašto pramonė negali plačiai vystytis: pirmoje eilėje tokio krašto pramonė gamina labai brangiai, pramonės gaminai yra prieinami tik turtingiems žmonėms ir krašto ekonominis gyvenimo lygis yra žemas.

JAV gamybos našumas

Amerikoje masines gamybos principai seniai jau yra įgyvendinti. Tos masinės gamybos ir laisvosos konkurencijos dėka (laisvoji konkurencija gali plačiai vystytis tik didelėje rinkoje), Amerikos pramonė yra pasiekusi didelio savo darbo ir kapitalo produktyvumo. (Produktyvumas yra matuojamas tuo gėrybių kiekiu, kurį vienas darbininkas pagamina vienos darbo valandos metu). Jos darbininko produktyvumas yra maždaug tris kart didesnis negu vidutinio Europos darbininko produktyvumas. Kadangi Amerikos darbininkas daug gamina, jo uždarbiai yra dideli, jis daugiau gali nusipirkti prekių ir visas krašto gyvenimo standartas yra aukštas.

Amerikos ūkio gaivališkas išsivystymas 19-jo ir 20-jo amžiaus bėgyje įrodė, kad didelė ir plati rinka yra būtina sąlyga krašto ūkiui plėstis. Juo didesnis ūkinis vienetas, tuo palankesnės sąlygos pigiau gaminti ir plėsti gamybą. Jeigu krašto ūkis yra didelis, tai yra, jeigu jame yra daug vartotojų, kurie nori ir gali pirkti naujas prekes, krašto pramonė gali plačiai vystytis. Pirmoje eilėje, tokio krašto pramonė gali pradėti masinę gamybą, nes gamintojai yra tikri, kad jie turi didelę rinką ir galės visas pagamintas prekes parduoti. Gi masinė gamyba patiekia prekes žymiai pigiau ir geriau, nes joje didžiąją darbo dalį atlieka mašinos. Jeigu krašto rinka yra maža ir krašto sienos bei muitų suvaržymai neleidžia jieškotis rinkos užsieniuose, krašto pramonė negali plačiai vystytis: pirmoje eilėje tokio krašto pramonė gamina labai brangiai, pramonės gaminai yra prieinami tik turtingiems žmonėms ir krašto ekonominis gyvenimo lygis yra žemas.

JAV gamybos našumas

Amerikoje masines gamybos principai seniai jau yra įgyvendinti. Tos masinės gamybos ir laisvosos konkurencijos dėka (laisvoji konkurencija gali plačiai vystytis tik didelėje rinkoje), Amerikos pramonė yra pasiekusi didelio savo darbo ir kapitalo produktyvumo. (Produktyvumas yra matuojamas tuo gėrybių kiekiu, kurį vienas darbininkas pagamina vienos darbo valandos metu). Jos darbininko produktyvumas yra maždaug tris kart didesnis negu vidutinio Europos darbininko produktyvumas. Kadangi Amerikos darbininkas daug gamina, jo uždarbiai yra dideli, jis daugiau gali nusipirkti prekių ir visas krašto gyvenimo standartas yra aukštas.

Europos ūkinė ateitis

Jeigu Europa nepanaikins savo pasiskirstymo į mažus ūkinius vienetus, ji niekados nenugalės savo dabartinės ūkinės krizės. Ji bus atsilikusi nuo Amerikos, negalės gaminti tiek gėrybių, kiek šis kraštas gamina; o galų gale, tokios ūkio apystovis taps naujų tautinių karų priežastimi, kas jau du syk yra Europos istorijoje buvę.

Daug europiečių jau pragrėgėjo, kad jų ūkis turi būti pakeistas. Europos ūkis turi būti sujungtas į vieną didelį organizmą, kuris galės dirbti daug pigiau, daug geriau, ir daug daugiau, negu jis dabar gamina pasiskirstęs ir tiek ūkių, ūkelių. Juk Europos žemės turtai yra gausingi, ten gyvena milionai gabių ir darbščių žmonių, galima tad sudaryti sąlygas, kad visi žmonės turėtų pakankamai gėrybių ir kad nereikėtų amžinai tiesti išmaldos ranką ir prašyti turtingą Ameriką siųsti ekonominę pagelbą, kuriai vis dar galo nesimato.

Naujі planai

Pirmas žingsnis tam tikslui įgyvendinti yra Schumano planas. Prancūzijos užsienių reikalų ministeris M. Robert Schuman 1950 metais pasiūlė sujungti Prancūzijos, Vokietijos, Belgijos, Olandijos, Luksemburgo ir Italijos plieno ir anglių pramones į vieną ūkio vienetą. Ta mintis trumpu laiku buvo su entuziazmu priimta Europos kontinente. Netrukus prasidėjo tarpvalstybinės derybos ir pasitarimai. Jie taip toli pažengė, kad Prancūzijos, Vokietijos ir Olandijos parlamentai šį planą jau priėmė, gi Belgijos, Luksemburgo ir Italijos parlamentai tokius nutarimus netrukus turbūt priims.

Planas numato, kad dalyvaujančių kraštų plieno ir anglių pramonės bus sujungtos į vieną organizmą. Bus sudaryta Augštųjų Komisarų Taryba, kuri nustatys plieno ir anglių kainas, lygias visiems kraštams, ir panaikins muitus bei kitokių mainų suvaržymus tarp tų kraštų. Kitais žodžiais, tų kraštų gamintojai ir vartotojai galės laisvai pirktis plieną ir anglis to didelio bloko ribose.

Ukinės vienybės užuomazga

Šeši dalyvaujantieji kraštai gamina apie 40 milionų tonų plieno ir apie 220 milionų tonų anglių; gyventojų skaičius šešiose valstybėse siekia 150 milionų žmonių. Tai sudaro didelį, galinga ūkio vienetą su plačia rinka ir palankiomis sąlygomis masinei gamybei pradėti. Kadangi plienas ir anglys yra pagrindiniai produktai šių laikų ūkyje ir kadangi planas apjungia pačias svarbiausias pramonės šakis, jis tampa Europos ūkinės vienybės užuomazga. Jei pirmieji žingsniai bus sėkmingi, kitos valstybės galės vėliau prisijungti, pirmoje eilėje Didžioji Britanija, Skandinavija, ir, tolimoje ar netolimoje ateityje, Rytų Europos žemės ūkio kraštai. Tuo būdu Europos ūkinis susijungimas taptų tikrenybe; ir jos politinis susivienijimas tada būtų lengviau ir greičiau pasiekiamas.

Schumano planas yra tik užuomazga būsimai Europos ūkinei ir politinei vienybei. Dabartinėje stadijoje planas turi dar daug priešininkų, ypač Vokietijoje ir Prancūzijoje, kur tautinės neapykantos vis dar tebėra gyvos ir jos nulemia daugelio veiksmus ir galvoseną. Tos visos kliūtys galės nulemti, kad planas galės nepasisekti ar išsigimti į kažką kitą, negu plano organizatorių siekiama. Bet plano idėja yra graži, drąsi, ir kūrybinga. Ir todėl reikia tik linkėti, kad karų, sunaikinimų ir tautinių neapykantų išvargintos Europos tautos pradėtų kūrybingą ūkinio ir politinio vienijimo darbą.

SUSILAUKĖ OPONENTO

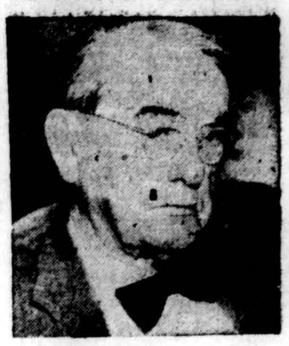

Senatorius Kenneth McKellar, 83 metų, senato dekanas, kuris buvo išrinktas šešis kartus, Tennesse primary rinkimuose susilaukė oponento Rep. Albert Gore, 44 m. Abu yra demokratai (INS)

McKELLAR OPONENTAS

Rep. Albert Gore stato savo kandidatūrą Tennessee primary rinkimuose rugpjūčio mėn. Tokiu būdu jis pasidaro senatoriaus Kennet McKellar oponentu. (INS)

KONGRESAI ISPANIJOJE

Tarptautinio Eucharistinio Kongreso metu Barcelonoje gegužės 28 - 31 d.d. įvyks taip pat Tarptautinė Labdarybės konfenecija. Joje tarp kitko bus svarstoma emigrantų bei pabėgėlių reikalai.

Turtai gyvenimo rūpesčių ne pašalina, bet tiktai juos pakeičia. — *Seneka*

JURGIS GLIAUDA

NAMAI ANT SMĖLIO

PREMIJUOTASIS ROMANAS

22 tęsinys

Prie gretimo separatoriaus dirbo Hedvyga. Iš separatoriaus čiaupo bėgo grietinėlės čiurkšlė. Prie jos buvo berniukas, kuris suko separatoriaus rankeną. Hedvyga pamatė mane.

Ir aš, pamatęs ją, pergyvenau pojūtį žmogaus, kuris įsibėgėja tamsumoje ir visame bėgyje atsitrenkia į nematomą sieną. Hedvyga priėjo prie manęs.

— Tėve, tu išrodai negerai. Tau vertėtų atsigulti lovon, — su motiniška rūpestingumu ji žiūrėjo į mane. Ir kai moteris nukreipia į vyrą savo motiniško rūpestingumo kupiną žvilgsnį, net seniai pasijaučia berniukais, kuriuos globoja motinos akys. Hedvygos akyse švietė kažinkoks taip man dabar tolimas mano motinos akių žvilgsnio atspindys.

Aš visų pirma apibariau berniuką, kad jis pergreit sukąs separatoriaus rankeną. Paskui pasipriešinau Hedvygai. Aš tvirtinau, kad jaučiuosi kuo puikiausiai. Kad aš net rengiuosi aplankyti valomas ganyklas; kad aš esu rūpestingas šeimininkas, kuriam visų pirma ūkio reikalai rūpi, ne ilsėjimasis lovoje.

Kalbėdamas žiūrėjau į Molendruz ir jaučiausi vagimi, kuriam noksta kėslas išvogti gyvybę iš to nusižiūrėto kūno. Taip, tas jausmas jau aiškiai prinoko manyje ir buvo aiškus ir nepakeičiamas. Prieš mane stovėjo ne prancūzas belaisvis, bet mano nelaimės kaltininkas, lygiavertis mano sūnui, o už jo stovėjo jo tėvas, kuris tars su tėvišku išdidumu tuos žodžius, kurių aš niekados netarsiu: mano sūnau, mano sūnaus! Ausyse skambėjo prakeiktieji šėtono gundytojo žodžiai: jo tėvas pražilsta, kaip tamsta, rauna neviltyje savo plaukus ir pergyvena nebesugrąžinamo praradimo siaubą.

Molendruz pakvietė mane prie išardyto separatoriaus, ir mudu stropiai dirbome apie valandą laiko, taisydami pagedusį mechanizmą, išskirstę perdavimo detales ir vėl sutaikydami jas, stengdamiesi surasti ir pašalinti defektą. Dirbdami šnekučiavome, ir Hedvyga palaikė mūsų pokalbį.

Gudri spėlionė iškilo manyje liepsningo efekto vietoje. Juk kerštas negali būti atvira kulka krūtinėn. Aš negaliu žudyti savęs kartu su prancūzu. Juk kerštas turi būti mano Otono žuvimo atvaizdas — niekšinga pasalų kulka. Iki pietų aš vaikštinėjau po savo ūkį, vis laikydamas ranką švarko kišenėje ir patenkintai gniaužydamas revolverio rankeną, lyg draugišką sąmokslininko ranką.

Po pietų aš gavau oficialų magistrato pranešimą, kad Molendruz pereina magistrato žinion ir turįs iš mano ūkio išsikraustyti. Tučtuojau susijungiau telefonu su burmistru ir stovyklos vadovu ir įkalbėjau juos, kad jie dar kelias dienas paliktų prancūzą, nes aš negalįs taip netikėtai jo išleisti. Turbūt, laikydami mano atkaklumą senatviška ambicija ir užsispyrimu ir rodydami tam prideramą nuolankumą, jiedu sutiko palikti man prancūzą dar keletui dienų.

Burmistras nemėgo manęs, taip kaip ir aš jo nemėgau. Jis nemėgo mano išdidumo, ir aš jutau, kad Molendruz atėmimas yra jo intrigėlė — parodyti save daug galinčiu mano atžvilgiu. Aš niekados, esant paprastoms aplinkybėms, nebūčiau jo prašęs dėl belaisvio. Jo išdaiga būtų man tiktai menka ir juokinga, kaip uodo zvimbimas prie ausies, kada pamoji ranka ir nuvaikai tą uodą. Dabar gi aš visiškai nejutau savo ambicijos, bet tiktai baimę netekti prancūzo.

Visą laiką aš buvau lyg labirinte be išėjimo; visą laiką aš klaidžiojau tame labirinte ir atsitrenkdavau į jo sienas, neaptikdamas išėjimo — kaip įvykdyti sumanymą. Rytą pakilau su smarkiu galvos skausmu, po akimis patvino maišeliai. Širdis buvo išsiplėtusi lyg per visą šoną ir panėšėjo į pašalinį kūną, įmestą mano krūtinėn mane kankinti ir drebinti kūną savo smarkiu plakimu. Hedvyga davė man kardiozolio. Ji labai rūpestingai žiūrėjo į mane. Prašė gulti lovon. Tikrino temperatūrą. Prižadėjau jai atsigulti ir išėjau į ūkį.

XV

Ne protas, bet instinktas ėmė mane įspėti, ką aš turiu daryti, kaip man laikytis. Ir, atrodė man, viskas pradėjo pintis į gudriai apsvarstytą šachmatų partijos ėjimą. Vienas po kito seka pagelbiniai įvairių figūrų pasistūmėjimai, kol ateina taip logiškai paruoštas finalas.

Aš radau Molendruz ūkio kieme ir, vengdamas žiūrėti jam į akis, liepiau jam tuojau vykti į ganyklas ir sumaniausiam iš rusų perduoti prievaizdo pareigas ir jį atitinkamai instruktuoti. Nustebęs mano atkakliu reikalavimu, nes vis kartojau žodį: tuojau, tuojau, Molendruz pasisakė tučtuojau einąs į ganyklas. Ir negabiausias teismo tardytojas, pradėjęs narplioti mano samprotavimų ir veiksmų kamuolį, atrištų jį labai lengvai. Bet dabar man jau niekas neberūpėjo, visus abejojimus, vos tik jie iškildavo, atmesdavau, nes turėjau labai ribotą laiką. Aš negalėjau kurti sudėtingų, supainiotų schemų, painių neatnarpliojamų veiksmų. Aš pasitikėjau, kad mano šachmatų figūrų ėjimuose yra logika ir primityvumas. O paprastume ir nesudėtingume irgi glūdi didi jėga.

Ūkio kieme aš dar pasikalbėjau su jaunąja našle, kuri apsigyveno mūsų ūkyje po miesto bombardavimo. Nusiskundžiau savo negalavimais. Po to pamačiau Hedvygą ir jai pasisakiau einąs lovon. Jonui įsakiau manęs netrukdyti, nes aš praleidęs nemigo naktį ir jaučiąsis ligonis...

Vos aš uždariau, įėjęs savo kambarin, duris, man pasirodė, kad aš užtrenkiau vienos mano gyvenimo pusės duris ir įžengiau į kitą gyvenimo pusę. Ateinančio didžiojo mano gyvenimo momento nujautimas slėgė mane savo milžiniškumu. Antžmogis. Kito žmogaus gyvybės ir mirties valdovas! Peržengimas per gėrio ir blogio ribą.

Rūpestingai apvyniojau šaliku kaklą, užsimoviau kepurę, valandėlę lyg beprasmingai stabtelėjau prie durų, lyg įsiklausydamas ir vis jausdamas rodomajame dešinės rankos piršte malonų mirtino paspaudimo revolverio gaiduko jausmą, su kuriuo nušoviau triušį, su vagies greitumu iššliaužiau pro langą į alyvų tankmes.

(Bus daugiau)

SKAUTYBĖS KELIAS

Skyrių veda psktn. ALFAS VALATKAITIS,
Adresas 5219 So. Damen Ave., Chicago 9, Illinois

Jei esi skautas...

Psktn. A. VALATKAITIS

Skautas yra tiesus...

Skautai sudaro vieną šeimą. Neveltui jie vadinasi broliais ir sesėmis. Juos riša meilė vienas kitam, savajai organizacijai ir ideologijai. Kiekvienas tvarkingas šeimos narys ištikus reikalui tariasi su savo tėvu ar motina, o skausmo valandoje ieško paguodos pas savo tėvus. Šis kelias yra pats artimiausias, teisingiausias ir tikslas lengviau siai pasiekiamas. Niekas vaikams nelinki tiek gero, kaip jų pačių tėvai. Koks gi tas vaikas būtų, jei vietoje tėvų, savo šeimos ir jo paties reikalais tartis, sakysime, eitų į karčiamą su jos savininku? Koks pagaliau būtų ir tas vaikas, kuris klausytų pašaliečių kuždėjimų, girdi, tavo tėvas niekam tikęs, nieko neišmano, varžo tavo laisvę, yra šeimos tironas, klausyk geriau manęs, aš tau duosiu tikrą patarimą ir nurodysiu tau kelią. Argi teisus būtų tas vaikas, kuris apie šeimos sunkumus, įvairius negalavimus, ar kitus intymius išgyvenimus pasakotų kitiems, už šeimos ribų, išneštų savo šeimos gyvenimą į gatvę. O ko gi vertas būtų jaunesnio ar net ir vyresnio amžiaus vaikas, kuris tyčia ar netyčia iškūlęs kaimyno langą ir tėvo apie tai paklaustas, užsigina. Paprastai tokie vaikai su silaukia iš tėvų "pipirų" ir juos tada tenka "suvalgyti", nors jie būtų ir labai kartūs...

Nėra namų be dūmų. Tremtis, emigracija, įsijungimas į neįprastą, daug kuo naudingą, bet daug kuo ir kenksmingą didmiesčių gyvenimą, aplinkumos ir darbo pobūdžio griežtas pasikeitimas — dažnai į fiziniai, moraliniai ir laiko atžvilgiu sunkesnę pusę, įneša kartais "dūmų" ir šeimoje ir skautų organizacijoje. Tatai labai dažnai įvyksta ne dėl šeimos tėvų ,ne dėl organizacijos vadų kaltės. Bet kad ir labiausiai nenorėtume, tie "dūmai" vistiek atsiranda.

Ką tokiu atveju daro skautas?

Jis nerašo svetimų skautų dvasiai pilnų pagiežos ir neapykantos straipsnių, nepeikia viešai savos organizacijos, nejieško krislo savo brolių, ar sesių, nei savo brolių vadų akyse. Jis sueigose neperša savęs į vadus. Ne, jis tikrai to nedaro. Jei kartais jis padaro kurią klaidą, paklaustas pasako tiesą ir pasitaiso. Nes skautas yra tiesus! Jei jis mato ką blogo sueigoje, posėdyje, tiesiai ir nuoširdžiai iškelia ir tariasi skaudamu reikalu, arba tariasi asmeniškai su savo draugininku, su tunto vadija. Keldamas tokius reikalus spaudoje, savo mintis ir žodžius perleidžia pro skautiškos meilės, korektiškumo ir drausmės koštuvą. Žinoma, jei jis yra skautas!

Padėka

Per Kalėdų švenčių progą PLSS "Aušros" tunto skautai ir skautės gavo iš savo brolių skautų ir sesių skaučių gražių, vertingų ir jiems tikrai reikalingų dovanų. Tai buvo maloni, tikrai maloni staigmena — JAV ir Kanados lietuvių Kalėdų Senelis mūsų nepamiršo! Jis mus gražiai apdovanojo. Jis mus parėmė, sustiprino materialiai ir kartu moraliai! Mes, kurie turime gerų norų ir gražių minčių, be lėšų jų dažnai neįstengiame įgyvendinti. Lėšų stoka čia yra suprantama: beveik be išimties mūsų sesių ir brolių tėveliai yra bedarbiai. Tunto skautai ir skautės lanko Lietuvių Vasario 16 gimnaziją ir, žinoma, pajamų neturi. Didžioji jų dalis gyvena bendrabutyje. Iš to aiškiai matosi, kad mums labai sunku reikalingiausiems reikalams gauti pinigų. Dabar vaizdas kiek pasikeitė. Jau galime rimčiau pagalvoti apie vasaros stovyklą, apie dalyvavimą prie Kielio miesto š. m. liepos mėn. pabaigoje rengiamoje "Jamborett". Būtinai norime ten, tarp iš užsienio atvykusių svečių, iškelti mūsų trispalvę! Jūsų, mielos sesės ir mieli broliai, mums paaukoti surinkti pinigai, surinktos aukos, yra mūsų vasarai su darytam planui svarus, gal lemiamas, ramstis. Tik Jūsų nuo širdžių lietuviškų, brolišku aukų dėka mes tikime, kad mums pavyks mūsų užsimojimus įvykdyti. Už tai mes Jums tikrai labai nuoširdžiai dėkojame. O mes pasižadame tapti geresniais negu esame ir buvome. Pasižadame budriau budėti didžioje Dievo, Tėvynės ir Artimo tarnyboje!

Psktn. O. GEŠVENTAS
"Aušros" Tunto Tuntininkas,
Lietuvių Vasario 16 Gimnazija
Diepholz, Vokietija

Komjaunuoliai skverbiasi į skautų eiles

Pereitų metų pabaigoje iš sovietinės Vokietijos į Vakarų Vokietiją slaptai prasiskverbė apie trys tūkstančiai komunistinės FDJ (Freie Demokratische Jugend) organizacijos narių. Jie dėvi panašias į vokiečių skautų uniformas, baigę sovietinėje zonoje specialius kursus ir turi įsakymą įsijungti į vokiečių skautų eiles, kad jas ardyti. Visi vokiečių skautų vienetai yra įspėti.

Po karo sukrėtimo, skautybė prigijo vokiečių jaunimo tarpe ir leidžia gražius diegus. Jiems savo brolišku įnašu prisideda be kitų ir Vokietijos rajono lietuvių skautai, kurių didelis bičiulis yra vokiečių vyriausias skautininkas Kajus Roller.

Marquette Parko jaun. skautams

Šeštadienį, vasario 9 d., Marquette Parko parapijos mažoje salėje įvyks šios kolonijos jaunesniųjų skautų sueiga. Gerbia mieji skautų tėvai maloniai pra šomi savo jaunuosius berniukus į sueigą atsiųsti. Į vienetą įstojo keli nauji skautukai. Kviečiama ir daugiau naujokų. Sueigą šaukia psktn. A. Kerelis.

Pulk. Šarausko sk. vyčių draugovės nariams

Sekmadienį, vasario 10 d. 11 val. Lietuvių Auditorijos mažoje salėje įvyks plk. Šarausko sk. vyčių draugovės sueiga. Narių dalyvavimas būtinas. Kviečiami atvykti ir norį būti šios draugovės nariais. Be to, prašoma atvykti punkutaliai.

Psktn. A. Augustinaitis
Draugovės Vadas

Lietuvos Nepriklausomybės minėjimas Chicagoj

E. MIKUŽIŪTĖ, pirmininkė

Chicagos Lietuvių Taryba stropiai dirba, kad suruošus iškilmingą ir šaunųų Lietuvos Nepriklausomybės minėjimą vasario 10 d. 2 val. po pietų Ashland Blvd. Auditorijoj, kurioje yra vietos keliems tūkstančiams žmonių.

Tarybos nariai, kurie atstovauja įvairias sroves, sutartinai ir vieningai tvarko visą reikalą. Kad darbas eitų našiau, jie pasiskirstė į įvairias komisijas ir pasikvietė talkininkų.

Svetainės papuošimas

Tinkamos nuotaikos ir įspūdžio šiai šventei sudarymui, svetainės išpuošimas yra reikalingas. Šiuo reikalu rūpinasi p. J. Mašiotas ir p. P. Jurkštas. Juo du pasikvietė dail. Vladą Vijeikį ir Joną Kelečių meno darbams, o jiems padėti prižadėjo Gasiūnas.

Aukų rinkimas

Aukų rinkimas privalo būti įvykdytas tvarkingai ir sparčiai. J. Blinstrubas parodė savo gabumą pereitų metų parengime. Šiemet jam talkininkaus P. Gribienė, B. Tubelis, J. Gulbinienė, E. Samienė ir J. Sakevičius. Padėjėjomis nutarta pakviesti p. Tubelienę, Aldoną Gulbinaitę, Ireną Norkienę ir Joaną Andriulienę.

Visos aukos įteikiamos Amerikos Lietuvių Tarybai, kuri rūpinasi Lietuvos išlaisvinimu.

Kraujo aukojimas

Jungtinės Amerikos Valstybės kovoja ir kariauja už demokratiją, už laisvę ir už tautų nepriklausomybę. Sužeistiems ir pritrenktiems kareiviams reikalingas yra kraujo papildymas. Reikia jų gyvybę gelbėti. Reikia, kad ir lietuviai būtų dos nūs šiame reikale. Minėjime J. Mašiotas, P. Gribenė ir dr. P. Kisielius sudarė planus registruoti pasižadėjusių kraujo aukotojų pavardes.

Programa

Programą ruošia pirmininkė p-lė E. Mikužiūtė ir kiti valdybos nariai. Yra pakviesti žymūs kalbėtojai ir geriausi menininkai ir artistai. Sekretorius dr. A. Rudokas jau išsiuntinėjo kvietimus organizacijoms, biznieriams ir įstaigoms. Spaudoj ir per radiją bus skelbiama visa programa.

Programa bus atspausdinta atsilankiusiems. Joje nebus jokių skelbimų, tik pernykščių aukotojų pavardės ir Tarybos veiklos istorija.. Ją parucš žurnalistas J. Mašiotas, padedamas dail. Vijeikio. Lietuvos skautės prižiūrės programos platinmą.

Biznio komisija

Pats sunkiausias darbas tenka biznio komisijai. Ji supirks valgius ir gėrimus, sutvarkys įėjimo reikalą, suorganizuos darbininkus ir aptarnautojus, pasamdys šokiams orkestrą ir t.t. Iždininkas A. Valonis pirmininkaus komisijai, kuri susideda iš šių gabių ir patyrusių vyrų: V. Duoba, E. Eringis, K. Deveikis, J. Jurevičius ir J. Kondroška. Nors A. Valukas išvyko į Floridą, bet jis taip pat padėjo komisijai sudaryti planus.

Reklamos komisija

J. Mašiotas, E. Samienė, J. Talalas ir A. Gasparaitis jau naudoja spaudą ir radiją, kad sukviestų Chicagos lietuvius į šį svarbų parengimą.

Darbais bus apkrauti ir likusieji Tarybos nariai — Antanas Rudis, dr. K. Drangelis, K. Burba, K. Liutkus, M. Pauparas, F. Platkauskas ir S. Radzevičius.

Tarybos pirmininkė, kaip ir visi pirmininkai, rūpinasi, kad viskas išeitų sėkmingai ir sklandžiia.

Pas šachmatininkus

Lietuvių šachmatų pirmenybes 1951 metais laimėjo: Chicagoje: A. Zujus 8-1, Estka 6½-2½. New Yorke: J. Repečka 14-1, Edv. Staknys 14-1. Anglijoje: P. Mončiunskas 6-0, A. Vilutis 5-1. Tarybų Lietuvoje: Cholmov (nieko sau lietuvis!) 10½-3½. Mikėnas tesurinko 9, Landsbergis 7½, Vistaneckis 6½.

Chicagos Perkūno šachmatininkai Chicagos lygos rungtynėse turi 2 laimėjimu ir 1 lygiom (su Chicagos universitetu). Gera pradžia duoda vilčių lietuviams iškopti į pirmaujančių eiles. Pradėtas klubo turnyras, kuriame dalyvauja 14 žaidėjų. Sekantis priešininkas bus "Metro" juoduokų klubas. Pernai lietuviai juos įveikė 6-0.

Tarpzoninėms Pasaulio pirmenybėms, kurios įvyks rugsėjo 1952, Stockholme, savo dalyvių iki šiol nepranešė. JAV, Kanada, Centrinė Amerika ir Australija, taip nusiskundžia FIDE. Nuostabu, pavyzdžiui, dėl Kanados. Kanados Šachmatų Federacija skelbė, kad 1951 Kanados pirmenybių laimėtojas automatiškai įsikvalifikuos į Tarpzonines pasaulio p-bes. Kanados pirmenybes, rugpjūčio pabaigoje, laimėjo Lietuvos meisteris Povilas Vaitonis Kodėl gi dabar Kanados Federacija delsia apie tai pranešti FIDE'i?

Bostonietis K. Merkis užbaigė didžiausį Amerikos korespondencinį Golden Knights 1949 m. turnyrą, laimėdamas baigminį ratą 5-1. Merkis 1 rate turėjo 4½-1½ ir antrame (semifinals) 6-0. Merkio pasekmė gera, ji bus įvertinta 40.2 (iš galimų 46.2) taškų. Tačiau į kokią vietą jis atsistos, paaiškės tik kitais metais, nes kiti tik dabar pabaigė baigminį ratą. Šį turnyrą 1949 m. pradėjo 900 žaidėjų, iš kurių į paskutinį-baigminį ratą jėjo tik 75 žaidėjai (11 sekcijų po 7 žaidėjus).

Olandijos meisteris Prins, pogastrolių JAV, davė kelis simultanus Montrealy. Laimėjusių prieš meisteri Prins skaičiuje buvo ir lietuvių: Ignas Žalys ir Vytautas Širvydas. Be to, Ig. Žalys laimėjo prieš Prins, kai pastarasis lošė simultaną su laikrodžiais prieš 10 Montrealio "expertų".

Evas Sarapuu, žinomas iš tremties laikų Vokietijoje, laimėjo Naujos Zelandijos pirmenybes, surinkęs 10½-½ taško. Praeitų metų nugalėtojas D. I. Lynch 7½-3½. Sarapuu iš eilės laimėjo 10 partijų ir paskutinę su Lynch baigė lygiomis.

Chess Review sausio m. randame suminėtus Vaitonio, Tautvaišos, Merkio, Kubiliaus, Žiliaus, Veldžiaus laimėjimus: Vaitonio — Kanados p-bėse, Tautvaišos — Illinois ir likusių Postal-koresp. lošimuose. — **K. M.**

Ar jau turite įsigiję "Šūduvos" išleistą visiems įdomų

INFORMACINĮ KALENDORIŲ 1952 METAMS?

Jei dar neturite, tai paskubėkit!

Kalendorius labai patogus, kišeninio formato.

Šiame Informacinamę Kalendoriuje be kalendariumo įdėtas aprašymas apie Jungtinių Amerikos Valstybių federalinį socialinį aprūpinimą, soc. draudimo korteles, privalomą svetimšalių registraciją, įvairūs adresai· pasiuntinybių, konsulatų, liet. bendruomenių organizacijų, sąjungų ir kt., be to atspausdintas naujas pašto tarifas ir kit. informacijos.

Kalendoria is kaina—40 cnt.

Užsakymus su pinigais siųskite: "DRAUGAS", 2334 So. Oakley Ave., Chicago 8, Ill.

Pajieškojimai

Lietuvos generalinio konsulato New Yorke pajieškomi asmenys:

Bosaitis, Juozas, gyvenęs Nanticoke, Pa.

Budanas (ar Budėnas), Juozapas, iš Viešintų m.

Buknytės-Dargužienės, Julijos, ir jos vyro Dargužio, Adomo, giminės prašomi atsiliepti

Česnauskas, Antanas ir Kazimieras ir jų trečias brolis, ir jų keturios seserys, jų tarpe Bronislava ir Emilija, iš Salantų vals., Kretingos apsk.

Dargužo, Adomo, ir jo žmonos Buknytės-Daržužienės, Julijos, giminės prašomi atsiliepti

Elvis, John, ir Elvytė, Mary, gimę Wanamie, Pa., judviejų tėvai buvo iš Slavikų, Šakių apsk.

Grubis, Petras, iš Puponių km. Skapiškio vl.

Janavičiūtė-Povilaitienė, Rožė, jos sūnus Povilaitis, Petras, ir dukterys Elziutė, Magdutė ir Onutė.

Jenčius, iš Telšių valsčiaus, ir sūnus bei duktė giminės Šarkių (Šarkys)

Jodviršytė-Katinienė, Emilė; iš Gilvydžių k., Viešintų parap., Panevėžio apsk.

Kaminskaitė-Kaminskienė, Domicelė, iš Šidagių km., Skaudvilės vl., Tauragės apsk.

Katinienė-Jodviršytė, Emilė, iš Gilvydžių km., Viešintų parap., Panevėžio apsk.

Kubiliutė, Ona, iš Molupio k., Sasnavos vl., Marijampolės aps.

Laukys, Petras ir Pranas, iš Josvainių km., Platelių parap.

Mickys, Matas, kilęs iš Rokiškio apskr., prašo atsiliepti gimines ir pažįstamus.

Peleckas Jonas ir sesuo Ona, iš Šilogalių km., Panevėžio vals.

Povilaitienė-Janavičiūtė, Rožė, jos sūnus Povilaitis, Petras, ir dukterys Elziutė ir Onutė.

Taunytė (Taunys), Jovana, iš Žeimių km., Šiaulių vals.

Žukauskas, Kazimieras, ir Žukauskaitė, Elzbieta, iš Klevinės km., Sasnavos val., Marijampolės apsk.

Jieškomieji arba apie juos žinantieji maloniai prašomi atsiliepti į:

CONSULATE GENERAL OF LITHUANIA
41 West 82nd Street,
New York 24, N. Y.

Yra daug lengviau nupinti vainiką, negu rasti jam tinkamą galvą. — *Goethe*

NUO UŽSISENĖJUSIŲ

Skaudančių Žaizdų

IR ATVIRŲ ODOS LIGŲ

Tie, kurie kenčia nuo SENŲ, ATVIRŲ ir SKAUDŽIŲ ŽAIZDŲ, jie negali ramiai sėdėti ir naktimis miegoti, nes jų užsisenėjusios žaizdos niežti ir skauda. Kad pašalinti tą niežėjimą ir skaudėjimą senų atvirų ir skaudančių žaizdų, uždėkite LEGULO Ointment. Jo gydomos ypatybės palengvins jūsų skaudėjimą ir galėsite ramiai miegoti naktį. Vartokite ji taipgi nuo skaudžių nudegimų. Jis taipgi pašalina niežėjimą ligos vadinamos PSORIASIS. Taipgi pašalina peršėjimą ligos vadinamos ATHLETE'S FOOT, sustabdo džiovinimą odos ir perplyšimą tarppirščių. Jis yra tinkamas vartoti nuo džiūstančios ir suskilusios odos. Jis yra gera gyduolė nuo visų išviršinių odos ligų. LEGULO Ointment suteiks jums pagalbą nuo nuvargusių, perštamų ir niežinčių kojų. Legulo Ointment yra parduodamas po 75c., $1.25 ir $3.50. Pirkite vaistinėse Chicago ir apylinkėse ir Milwaukee, arba atsiųskite money orderį į —

LEGULO, Department D
4847 W. 14th St., Cicero 50, Ill.

Kiek Tik Norite BUICK'ų Naujų ir Senų

MILDA BUICK SALES
907 West 35th Street
LAfayette 3-2022

Paveskite mums savo rūpesčius, ruošdamiesi keliauti Amerikoje, vykti į Europą ar kitą kurią šalį. Parūpiname kelionės bilietus: laivais, lėktuvais, traukiniais, autobusais. Atsipalaiduojate nuo rūpesčių ir nereikia daugiau mokėti. Organizuojame ekskursijas su viešbučių aprūpinimu. Persiunčiame pinigus į užsienį.

SEGHETTI TRAVEL BUREAU
Telef. YArds 7-3278-3279
2454 So. Oakley Ave.
(netoli "Draugo" redakcijos)
CHICAGO 8, ILL.

TUCK POINTING BIZNYJE

JONAS CONRAD

Atnaujiname nusidėvėjusį namą, pripildome lietaus išplautus plytų tarpus. Taip pat pataisome kaminus ir apie langus. Per daug metų gerai patyręs darbe lietuvis. Reikalui prieįjus kreipkitės **J. CONRAD, 5242 So. Artesian Ave. GRovehill 6-4173.**

TIKTAI JŪS patys galite įsitikinti, kad

Z-G ŽOLIŲ ARBATA No. 17

yra nuostabi ir puikiai stiprinanti, bendrai stiprina skilvį, reguliuoja ir sutvarko — kai tūkstančiai patenkintų vartotojų yra apie tai pranešę mums ir savo draugams.

JEIGU esate išbandę visus kitus, PABANDYKITE GERIAUSIUS. **JOKIŲ CHEMIKALŲ — JOKIŲ MINERALŲ,** tiktai PAČIOS GAMTOS grynos žolės — 21 įvairi rūšis sumaniai sumaišyta į vieną paslaptingą formulę, kuri stipriai tebestovi per daugel metų.

Kaina $1.12 už didelį pakelį. Su taksais ir prisiuntimu.

Reikalaukite NEMOKAMO sąrašo mūsų kitokių sutaisytų žolių.

Z-G STANIS COMPANY
2822 ARCHER AVE.
CHICAGO 8, Ill. Dept. R.

THE FIRST MARIAN READER

Tai nepaprasta knyga. Tai rinkinys pasakų išverstų į anglų kalbą.

Šiame rinkinyje telpa veikalai šių autorių: Antano Vaičiulaičio, p. Orintaitės, Vaidilutės, Vinco Krėvės, Jono Biliūno, Vaižganto, p. Mazalaitės ir Stepo Zobarsko.

Nusipirkite savo knygynui. Dovanokit viešiesiems knygynams. Tegul angliškai kalbantieji susipažįsta su Lietuvos literatūra.

Kaina tik vienas doleris
Užsakymus siųskite
"DRAUGAS"
2334 S. Oakley Ave.
Chicago, 8, Ill.

GĖLIŲ GRAŽIŲ
PIRKITE IŠ GUZAUSKŲ
6901 So. Wentworth Avenue
Beverly Hills Floral Co.
STewart 3-2454
HUdson 2-2224

J. P. VARKALA & COMPANY
Turi malonumo pranešti, jog
F. H. Sadauskas
Certified Public Accountant
TAPO NARIU ŠIOS FIRMOS
2401 W. 63rd STREET, CHICAGO 29, Ill.
Telephone: WAlbrook 5-7711

Susirinkimai Parengimai

METINĖ VAKARIENĖ

CHICAGO, Ill. — Seserų kazimieriečių Rėmėjų Dr-jos metinė vakarienė įvyks vasario 24 d. 6 val. vakare.

Bilietų vakarienei galima gauti pas rėmėjas visose kolonijose.

RĖMĖJŲ ŽINIAI

CICERO, Ill. — Tėvų Marijonų Bendradarbių 21 skyrius šaukia vasario 7 d. 7:30 val. vak., Šv. Antano parapijos mokyklos kambaryje. Prašome visų narių gausiai dalyvauti, nes reikės apsvarstyti svarbius klausimus.

—Valdyba

METINIS SENIORŲ SUSIRINKIMAS

Lietuvos Vyčių seniorų metinis susirinkimas įvyks šį vakarą, vasario 6 d. 7:30 val. vakare Lietuvos Vyčių salėj. Visi nariai prašomi susirinkti, pasiklausyti valdybos pranešimų ir sumanymų tolimesnei kuopos veiklai pagyvinti.

—Valdyba

"TECHNIKOS ŽODŽIO" POBŪVIS

Š. mėn. 9 d., šeštadienį, 8 v. v. Lietuvių Auditorijoje mažoje salėje (pietų pusėje) 3133 S. Halsted St. įvyks pirmas "Technikos Žodžio" skaitytojų, bendradarbių ir rėmėjų susitikimas. Vakarą ruošia Amerikos Lietuvių Inžinierių ir Architektų (ALIAS) Sąjungos Chicagos Skyriaus Spaudos Sekcija, kuri nuo 1951 m. balandžio mėn. leidžia vienintelį pasaulyje lietuvių inžinierių, architektų ir technikos darbuotojų populiarų, nepriklausomą mėnraštį "Technikos Žodį".

"T. Ž." yra ALIAS ir kartu Pasaulio Lietuvių Inžinierių ir Architektų Sąjungos (PLIAS) oficialus leidinys. Gaila, kad šiame pobūvyje negalės dalyvauti visi "T. Ž." skaitytojai, seni draugai bei bendradarbiai dabar išsiblaškę po 15 valstybių Europoje, Šiaurės ir Pietų Amerikoje ir tolimoje Australijoje.

Į "T.Ž." įsiliejo nauja, stipri banga tremtyje baigusių bei studijuojančių techniką ir naujų tremties meto technikos darbuotojų būrys, pagaliau J. A. V-ėse nemaža vietinių tautiečių nuoširdžiai įsijungė į ALIAS ir "T.Ž." akciją. Visi jie yra kviečiami atvykti į rengiamą pobūvį su savo šeimos nariais bei draugais. Programoje numatyta meninė dalis, šokiai ir įvairumai, be to veiks šaltų užkandžių ir karštų gėrimų bufetas.

Vakaro proga "T.Ž." No. 2(11) išeis anksčiau ir bus įteiktas atvykusiems betarpiai.

—Spaudos Sekcijos Vadovas

JUBILĖJINIS VAKARAS

CHICAGO, Ill. — Šv. Pranciškaus Vienuolyno Rėmėjų 2 skyrius rengia 25 metų jubilėjaus vakarą su programa, vasario 10 dieną 7 val. vak. Vyčių svetainėje 2453 W. 47th St.

Pelnas skiriamas seserų naudai.

ŠV. ONOS NARĖMS

Šv. Onos draugijos susirinkimas šaukiamas vasario 10 d. 1 val. p.p. Šv. Jurgio parapijos salėje. Laukiame ir naujų narių.

—Valdyba

PIRMAS ŠIUPINYS

LOS ANGELES, Calif. — Š. m. vasario 23 d. Los Angeles Stasio Šimkaus vardo choras rengia pirmą šokių vakarą su menine dalimi Ukrainiečių salėje 4025 Melrose Ave. Programą sudarys: literatūrinė dalis, solo dainos, vyrų choro dainos.

Programa prasidės punktualiai 7 val. vakaro. Po meninės dalies pramoginiai šokiai.

—Rengėjai

KRONIKA

PAJIEŠKOJIMAI

Pajieškau Onutės Bacevičiūtės ir Stasės Petrušaitis, gyv. Chicagoje. Jos pačios ar žinantieji prašomi pranešti šiuo adresu: Antanas Gelažėla, 131 Franklin St., Paterson, N. J.

Pajieškau Juozapo Venclovos ir Stasio Toleikio, su kuriais 1944-1945 m. kartu dirbau Vokietijoje. Jie patys ar žinantieji prašomi pranešti šiuo adresu: Pranas Klumbys, 1212 So. 5th St., Rockford, Ill.

Yra auksinė taisyklė, kad žmones reikia vertinti ne pagal jų nuomones, bet pagal tai, ką tos nuomonės iš jų padaro.

— *Lichtenberg*

SUŽIEDUOTINIO AKIVAIZDOJE

Mamie Shelton, 18 metų, grįžo pas tėvus Frankforte Vokietijoje. Ji važiavo automobiliu su savo sužieduotiniu ir kitu kareiviu ir koks tai vyras buvo ją pagrobęs iš automobilio akivaizdoje sužieduotinio. Ją surado Hanau policija. (INS)

SKAITYTOJAI RAŠO

DĖL KORESPONDENCIJŲ IŠ CLEVELANDO

P. Stravinskas straipsnyje "Gangsteriški metodai spaudoje" ("Draugo" 4 Nr.), rašydamas apie Clevelando Lietuvių Tremtinių D-jos susirinkimą, pažymėjo: "Už spaudoje skelbiamų šmeižtų ir melagingų korespondencijų pasmerkimą pakyla visos susirinkusių rankos, išskyrus... tris, be abejo, nuodėmingas... Du iš šių trijų buvo ir savo nuomonę pareiškę... Antras gi tiesiog pareiškė ir pagrasino, kad po šio susirinkimo 'Naujienose' būsią 'prikrėsta' dar daugiau juokų... Darėsi koktu to žmogaus besiklausant."

Aš šiuo viešai patvirtinu, kad aname susirinkime siūliau rezoliuciją atmesti tik todėl, kad panašių reiškinių pridaro ne tik "Naujienų" korespondentas, bet ir pats P. Stravinskas.

Pareiškiu, kad "Naujienų" nei vardo nė kartą aname susirinkime (gruodžio 9 d.) neminėjau, o "Naujienų" korespondentu nebuvau ir nesu. Ir iš viso su jokiu "Naujienų" korespondentu Clevelande irgi nieko bendradarbiaujančio neturiu.

—K. Cicėnas

MUZIKOS KLAUSIMU

Laikrašty tilpo p. Rūko laiškas "Lietuviška meno programa". Bet gi kiekviename koncerte, kieno bebūtų suruoštas, p. Rūkas ras svetimų instrumentų, repertuarų ir pačią nelietuviškos kilmės koncerto formą. Ši pastaroji yra populiari lietuvių parengimuose ir ji negali apsieiti be "svetimų" instrumentų, pažangių artistų ir pasaulinio repertuaro. Kokia kalba? Tai visai nesvarbu, nes ten kur kalba muzika, žodis nustoja savo galios. Dainininkas, dainuodamas kūrinio kilmės kalba, atkuria autoriaus intencijas tiksliau ir muzikinė kalba dėl to suprantamesnė, negu skambėtų svetimoje kalboje. Muzika yra tarptautinė kalba, kuri, dėja, p. Rūkui yra svetima ir pažinti jos nenori.

Jei mes susikalbame pasaulinėje arenoje, operos, simfonijos ir komercinės muzikos srityje, tai dėka mūsų pažangumui, tai garbė mums. Skudučiai, kanklės turi didelę muzikinę vertę, bet šiandien sutinkame juos tik mėgėjų rankose.

— Mykolas Saulius

PAREMKIME VARGO MOKYKLĄ

Jieškodama būdų ir priemonių telkti lėšoms Vargo Mokyklų ir Vasario 16-sios gimnazijai išlaikyti, Vokietijos lietuvių bendruomenės vadovybė išleido MOTINOS MOKYKLOS ženklelius. Ženkleliai gali būti lipdomi ant laiškų, ant išduodamų mokyklų pažymėjimų, ant pramogos bilietų ir pnš.

Ženkleliuose pavaizduota motulė prie ratelio mokinanti skaityti savo sūnelį (pagal dail. P. Rimšos skulptūrą). Ženklelių kainos 5, 10 ir 50 šalies mažiausių pinigų vienetų. Jie išleisti trijų spalvų: geltonos, žalios ir raudonos.

Šio krašto lietuvių šeštadienio ar pnš. mokyklų mokytojams bei tėvų komitetų nariams, taip pat asmenims pasiėmusiems tam tikra intencija šiuos ženklelius platinti, duodama ženklelių nominalinės vertės 35% nuolaidos. Šios lėšos gali būti panaudotos jaunuomenės lietuviškojo auklėjimo reikalams. Tuo būdu bendrom jėgom būtų telkiami ištekliai svarbiam lietuviško švietimo reikalui, ypač paremiant vargingiausiose sąlygose gyvenančios Vokietijos lietuvių bendruomenės pastangas gelbėti jaunąją kartą nuo nutautimo.

Pranešimus, kiek kurios vertės ženklelių platinimui pageidautina, kreipti: Pr. ZUNDĖ, Lithuanian National Committee, Baumstr. 17, 21a Bad Salzuflen, Germany.

Ženkleliai jau gaunami, išanksto siunčiant pinigus, adresu: Jonas Česna, 212 Illinois Avenue, St. Charles, Ill.

ANTANAS EDENAS

Po šešerių metų pertraukos Anthony Edenas vėl Anglijos užsienio reikalų ministerijoj pirmą kartą lipo minsterijos paradinais laiptais, tūkstantinei londoniečių miniai keliant ovacijas. Senieji ministerijos tarnautojai savo buvusį ir naująjį "bosą" sutiko su ašaromis akyse.

A. Edenas, anglų akyse, yra inteligencijos ir elegantiškumo įsikūnijimas. Nuo pirmos jo nuotraukos (1923 m.) pasirodymo laikraščuiose anglai jį skaito elegantiškiausiu asmeniu britų imperijoje.

Mažai kas iš Anglijos valstybės vyrų padarė tokią karjerą ir yra toks populiarus anglų ir diplomatiniame pasaulyje kaip A. Edenas.

1915 m. 18 metų jaunuoliu jis įstojo į kariuomenę eiliniu ir po 3 metų įsitarnavo iki majoro laipsnio. Po karo majoras persirengė civiliai ir įstojo į Oksfordo universitetą. Jis studijavo rytų kalbas. Edenas gali su Mossadeghu kalbėti sunkia persų kalba, o su Nagas Paša — arabų. Taip pat kaip ir Churchillis, Edenas mėgsta paišyti. Jis yra gabus akvarelistas, politikas ir menininkas. Užsienio reikalų ministeris — autorius didelės monografijos apie Sezaną.

Iš fronto į universitetą, iš universiteto į anglų parlamentą atstovu 1923 mt. Ir nuo to laiko artimiausias Chamberlaino, o vėliau Churchillio bendradarbis.

1935 m. Baldvinas skiria Edeną užsienio reikalų ministeriu. Edenas tuomet turėjo 38 m. ir buvo jauniausiu ministeriu pasaulyje.

Antrojo pasaulinio karo metu jis buvo krašto apsaugos ministeriu, o kiek vėliau vėl užsienio reikalų ministeriu. Po to 6 met. opozicijoje, kai vėl Churchillio ministerių kabinete jis užsienio reikalų ministeris ir parlamento žemųjų rūmų pirmininkas.

Po savo elegancija Edenas slepia kietos valios ir tiesaus charakterio asmenybę. Jo įtaka konservatorių partijoje yra didesnė kaip Churchillio. Beveik visi anglai mano, kad artimiausia proga Churchillis užleis konservatorių partijos vadovybę Edenui. Šiuo metu Churchilliui 76 met., o Edenui — 54.

Edenas — visai skirtinga asmenybė nuo Morrisono. Iki šiol Edenas nėra pasakęs komunistų adresu jokio komplimento. Morrisonas tai mėgo daryti. Jis savo laiku lankėsi Jugoslavijoje ir grįžęs į Angliją spaudoje ir per radiją visokiais būdais gyrė Tito režimą. Morrisonas niekuomet nesijautė savo vietoje, užimdamas užsienio reikalų ministerio kėdę.

S. B.

Waukegan, Ill., žinios

Vietos ALT skyrius, talkininkaujant LTB apylinkei, rengia Lietuvos Nepriklausomybės paskelbimo minėjimą vasario 24 d. 4 val. p. p.p

Prelegentu sutiko būti dr. P. Grigaitis.

Programoje dalyvaus vietos lietuvių parapijos choras, tremtinių vyrų choras su nauju repertuaru ir kt.

Vėl pradės veikti šeštadienio mokykla. Bus dėstoma lietuvių kalba, Lietuvos istorija bei geografija.

Ačiū seslėms kazimierietėms, kurios mielai sutiko leisti naudotis patalpomis.

Prieš kiek laiko LTB vietos apylinkė įsigijo biblioteką iš apie 260 tomų, kuria tikimasi papildyti naujais leidiniais. Biblioteka galės nuadotis kiekvienas, skaitąs lietuviškai.

J. B.

Neša kryžių į Jeruzalę

Du jaunuoliai vokiečiai pastaruoju laiku pabėgo iš Rytų Vokietijos, ant savo pečių nešdami didelį medinį kryžių; jie jau yra pasiekę Syrijos sieną ir nuo ten pėsti eis į Jeruzalę. Tuo jie nori išpildyti įžadą: prašant Dievą taikos, aplankyti šventąsias Jeruzalės vietas.

PATIKSLINIMAS

Jonas Leonas, "Liet. Archyvo" redaktorius iš Clevelando, mums rašo, prašydamas patikslinti spaudoje netiksliai atpasakotas jo mintis Tremtinių dr-jos susirinkime. Jo buvę susirinkime pareikšta šitaip:

"Objektyvi ir laisva demokratinė spauda bešališkai informuoja visais reikalais ir ji nėra kalta, jeigu Clevelande yra apstu ir liūdnų reiškinių; reikia džiaugtis kai spauda padeda formuotis gyvenimui."

Pijaus XII-jo žodis šeimos problemomis

Popiežius Pijus XII specialioje audiencijoje priėmė "Šeimos Fronto" ir Gausių Šeimų Organizacijų Federacijos kongreso dalyvius. Šis Italios katalikų sąjūdis turi tikslą pilnai realizuoti tautoje krikščioniškos tautos idėją. Stengdamasis daryti įtakos į tiesioginiai ar netiesioginiai šeimą liečiančių įstatymų leidimą bei stiprinimą katalikiškų šeimų tarpusavio solidarumą, jis siekia ugdyti krikščioniškąją šeimos kultūrą.

Šia proga Šv. Tėvas pasakė svarbią kalbą, kurioje priminė svarbiausias šeimos pareigas.

"Nekalto žmogaus gyvybė, — tęsė popiežius, — kokiose aplinkybėse ji bebūtų, nuo pat pirmojo savo egzistencijos momento turi būti saugi nuo bet kokio sąmoningo užpuolimo. Tai yra pagrindinė, visuotinai galiojanti, žmogaus asmens teisė krikščioniškame gyvybės supratime; ji turi būti pritaikinta tiek gyvybei, dar esančiai motinos įsčiose, tiek jau užgimusiai; ji draudžia tiek tiesioginį abortą, tiek tiesioginį kūdikio nužudymą prieš gimdymą, gimdymo metu ar po gimdymo".

"Šis dėsnis, — kalbėjo Pijus XII, — lygiai galioja tiek vaiko, tiek motinos gyvybės atžvilgiu. Niekuomet Bažnyčia nėra mokiusi, kad kūdikio gyvybė turi būti statoma augščiau už motinos gyvybę. Yra klaida klausimą stayti, paliekant pasirinkimą: kūdikio arba motinos gyvybė. Ne; nė motinos, nė kūdikio gyvybė negali būti tiesioginiai naikinama. Dėl vieno ir dėl kito gali būti tik šis reikalavimas: dėti visas pastangas, kad abiejų gyvybė būtų išgelbėta, motinos ir vaiko".

"Vienas iš gražiausių ir kilniausių medicinos tikslų yra jieškoti vis naujų kelių abiejų gyvybei užtikrinti. Tačiau, jei nepaisant visos mokslo pažangos, vis dar pasitaiko ir ateityje pasitaikys atvejų, kuriais motina negali išvengti mirties, norėdama pagimdyti savyje nešiojamą gyvybę, jos nsunaikinant prieš Dievo įsakymą: nežudyk! — žmogui nelieka nieko kito, kaip tik iki paskutinio momento stengtis padėti ir išgelbėti, o po to su pagarba nulenkti galvą gamtos įstatymams ir dieviškosios Apvaizdos valiai".

Be abejonės Bažnyčia čia pasmerkia tik "tiesioginį" ir "sąmoningą" nekaltojo gyvybės panaikinimą. Jei pavyzdžiui, kuriai nors būsimai motinai, nepriklausomai nuo jos neštumo, būtų reikalinga skubi operacija ar kitų gydymo metodų pritaikymas, iš ko, visai nenorint ir nesiekiant, neišvengiamai sektų, kaip netiesioginė pasėka, vaisiaus mirtis, toks veiksmas jau negalėtų būti vadinamas tiesioginiu pasikėsinimu į nekaltojo kūdikio gyvybę. Šiose aplinkybėse operacia ar kita medicinos paaglba gali būti leistina, nes tai reikalinga motinos gyvybės išsaugojimui ir negali būti atidėta tam laikui, kai kūdikis bus gimęs.

Baigdamas Šv. Tėvas išreiškė ypatingą palankumą gausių šeimų tėvams ir visus padrąsino su Dievo pagalba nugalėti moterystės gyvenime pasitaikančius sunkumus.

Diplomatų Kolonija Washingtone

Washingtono diplomatų kolonija savo narių skaičiumi sudarytų nemažą miestą, nes čia yra įsikūrusios 75 valstybių pasiuntinybės, kurios turi viso 4,400 tarnautojų, gi paėmus ir jų šeimas kartu susidaro 20,000 asmenų, tai jau nemažo miestelio gyventojų skaičius!

Tuo tarpu kai Amerikos Valstybės Departamentas arba užsienio reikalų ministerija teturi tik per pusę daugiau tarnautojų, t. y., 8,000.

Gausingiausia tanautojų skaičiumi yra Anglijos ambasada, kuri turi 673 tarnautojus, toliau seka Prancūzijos — 282, Indijos — 232, Olandijos — 137, ir penktoje vietoje SSSR — 129.

Iš 4,400 diplomatinio personalo tarnautojų 442 yra Amerikos piliečiai, kurie užima įvairias pareigas, bet daugiausia vertėjų, telefono operatorių, šoferių ir kt. Rusijos pasiuntinybė neturi nei vieno amerikiečio tarnautojo.

Iš 4,400 tarnautojų savo kraštus oficialiai atstovauja tik 1,768 asmenys, kurių pavardės partamento biuletenyje.

Paskelbtame svetimų valstybių atstovybių sąraše garbingai figuruoja ir Pabaltijo valstybių pasiuntinybės. Sąrašas sudarytas valstybių alfabetine tvarką, kuriame Lietuvos pasiuntinybei tenka 47-ta vieta. Šiame sąraše nurodyta, kad Lietuvos atstovybė turi 5 reprezentantus, kurie oficialiai atstovauja, 2 Lietuvos piliečius kaip tarnautojus ir 1 amerikietį, kurio pareigos nenurodytos.

Estiją oficialiai atstovauja tik 2 asmenys. Latviją — 4 ir 4 tarnautojai bei 1 amerikietis, iš viso — 9 asmenys.

P. Indreika

KONCENTR. STOVYKLA STUDENTAMS

Pranešama, kad rytinėj Vengrijoj yra isteigta koncentracijos stovykla režimui neištikimiems studentams; šiuo laiku joje jau yra labai blogose sąlygose laikomi apie 270 studentų.

REMKITE "DRAUGĄ"

PAGERBĖ DIDVYRĮ

Marinas sgt. James I. Poynter, keturių vaikų tėvas, žuvo Korėjoje, bet jo mirtis išgelbėjo karių dalinį. Po mirties jis buvo apdovanotas kongreso garbės medaliu. (INS)

DAUGIAU LAISVĖS ŠVEDIJOJE

Nuo sausio 1 d. Švedijoje pradėjo veikti naujas religinių reikalų įstatymas, kuris įneša didelių naujumų Katalikų Bažnyčios atžvilgiu. Tai yra graži pradžai, kuriai tačiau dar reikia daug vystytis ir tobulėti.

INŽINIERIŲ POSĖDŽIAI

"Pax Romana" iniciatyva Šveicarijos Friburge paskutiniu metu įvyko katalikų inžinierių susirinkimas, kuriame buvo tariamasi dėl įsteigimo šveicarų katalikų inžninierių sąjungos.

Iš mergaitės, kurią vyras sau išsirenka, pažinsi, kokios jis yra dvasios, ir ar jis jaučia savo paties vertę. — *Krempelhuber*

Nuostabu, kaip Kramtoma Guma Vidurių Laisvintoja Veikia

PAŠALINDAMA ATMATAS, — o ne gerą maistą

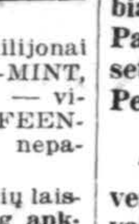

● Čia ta paslaptis, kurią milijonai žmonių patyrė apie FEEN-A-MINT, tą modernią kramtomą gumą — vidurių laisvintoją. Taip, todėl FEEN-A-MINT'O veikimas yra taip nepaprastai skirtingas!

Gydytojai sako, kad **kiti** vidurių laisvintojai pradeda veikti **perdaug anksti... jau pačiame skilvyje.** Didelis tokių vidurių laisvintojų kiekis suardo virškinimą, pašalina sveikatai ir energijai reikalingą maistą... žmogus jaučiasi silpnas, pavargęs.

Bet švelnus FEEN-A-MINT yra kitoks. Priimtas pagal nurodymus, jis veikia daugiausiai apatinėj vidurių daly — **pašalina tiktai atmatas, bet ne gerą maistą!** Išvenkite tos blogos savijautos. Vartokite FEEN-A-MINT ir jauskitės gerai, pilni gyvybės Nusipirkit FEEN-A-MINT! Kainos nepakeltos — dar 25c, 50c ir tiktai **10c.**

FEEN-A-MINT FAMOUS CHEWING-GUM LAXATIVE

ITALŲ SOCIALINĖ SAVAITĖ

Nuolatinis Italijos Katalikų Socialinių Savaičių Komitetas seklbia, kad šių metų Socialinė Savaitė įvyks rugsėjo 21 - 27 dienomis. Jos studijų tema bus "Įmonė šių laikų ekonomijoje".

Užsisakykite "Draugą"

Jau gauti Vatikane spausdinti

AUŠROS VARTŲ DIEVO MOTINOS PAVEIKSLAI

Tai meniškai keliomis spalvomis atspausti garsiosios Vilniaus šventovės paveikslai. Jis gražiai puoš kiekvieno lietuvio butą ir gyvai primins mums Vilnių ir jo šventovę — Aušros Vartus.

Paveikslo kaina labai žema — tik 1 doleris

Platintojams duodama nuolaida.

Pinigus su užsakymais siųskite:

„DRAUGAS" 2334 So. Oakley Ave.
Chicago 8, Ill.

NEPAMIRŠKITE BUDRIKO

VASARIO MĖNESIO IŠPARDAVIMO!

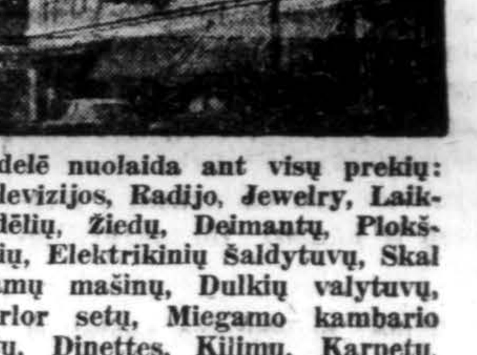

Didelė nuolaida ant visų prekių: Televizijos, Radijo, Jewelry, Laikrodėlių, Žiedų, Deimantų, Plokštelių, Elektrikinių Šaldytuvų, Skalbiamų mašinų, Dulkių valytuvų, Parlor setų, Miegamo kambario setų, Dinettes, Kilimų, Karpetų, Pečių ir Siuvamų mašinų.

Trijų kambarių visi rakandai vertės $398.00, už $245.00 ir lengvais išmokėjimais.

JOS. F. BUDRIK, Inc.

3241 SO. HALSTED ST.

Tel. CAlumet 5-7237

Krautuvė atdara pirmadienio ir ketvirtadienio vakarais. Nedėliomis uždaryta.

Leidžiamas lietuviškas programas WCFL, 1000 k. radio stoties nedėlios vakarais 7:30 valandą p. m.

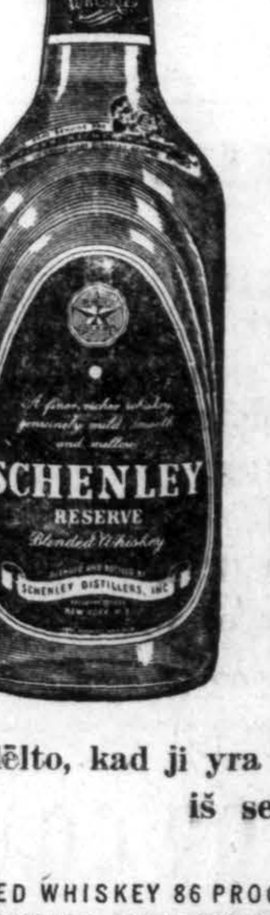

Schenley kiekvienam gėrimui duoda geresnį skonį!

...dėlto, kad ji yra geriausio - skonio degtinė iš senų laikų.

BLENDED WHISKEY 86 PROOF. 65% GRAIN NEUTRAL SPIRITS.
SCHENLEY DISTRIBUTORS, INC., NEW YORK, NEW YORK

LAIŠKAS CHURCHILL'IUI

Vienas Detroito gyventojas parašė Churchill'iui viešą laišką, kurį paskelbė "Detroit Times". Štai, keletas būdingesnių klausimų anglų premjerui:

Kodėl ir kokiu sumetimu augščiausias Hong Kongo teismas nutarė perduoti sovietinei Kinijai "užsalusius" toje kolonijoje kiniečių lėktuvus? Pagal kokį Atlanto Pakto paragrafą Britanija dalyvauja tame pakte, kartu turėdama nepuolimo sutartį su Rusija? Kodėl britai atsisako sujungti savo kariuomenę su jungtine Europos armija, tuo tarpu mielai imdami amerikinius kreditus skiriamus visos Europos atginklavimui? Kodėl britai sutinka ateiti pagalbon Jungtinėms Tautoms su kariuomene tik ten, kur tik jų biznio interesai sutampa? Kodėl Newfoundlando gyventojams buvo neleista balsuoti už pilną politinę uniją su Ameriką?

Ta pat proga, kiti laikraščiai rašydami apie britų pastangas vėl gauti milionus Amerikos dolerių, primena, kad visdėlto, britų padėtis nėra jau tokia sunki, kaip bandoma įrodinėti. Jei britai nori gauti paskolą, tebando ir jie daugiau susispausti, kaip pvz. dideliais mokesčiais yra apkrauti Amerikos piliečiai. Štai, ir pavyzdys. Jungtinių Valstybių įmonininkai moka augštus mokesčius, kurie siekia net 70 nuoš., gi britų bendrovių mokesčiai pasiekę tik 52,75 nuoš. Konkrečiai, iš uždirbto vieno miliono dolerių, amerikinė bendrovė sumokės net 694,500 mokesčiais, o panaši britiška tik 459,357. Tai yra didelis skirtumas, ir aišku, kad britų įmonės gauna žymiai didesnį pelną. Duodant britams naują paskolą, laikraščių manymu, reikia kartu siųsti ir atsakomingą komisiją, kuri turėtų prižiūrėti pinigų naudingą paskirstymą.

A-is

PABĖGĖLIŲ PROBLEMA

Rimtas ir visad turįs geras informacijas savaitinis žurnalas "Time" įsidėjo simpatišką ir objektyvų straipsnį apie pabėgėlius dar esančius Vokietijoje. Laikraštis primena, kad ir IRO užbaigus savo veiklą liks dar 46,000 tų niekur nepageidaujamų asmenų. Imama pavyzdžiu DP stovykla Augustdorfe, kurioje šiuo metu iš 1,800 gyventojų, bent ketvirtadalis yra paliesti džiovos ir, kaip tokiems, yra uždaryti vartai emigracijai. Rašoma apie vieno lenko šeimą, kuri negali išvykti Amerikon, nes viena duktė turi TBC žymes plaučiuose. Laikraštis pažymi, kad tai nehumaniška ir nepateisinama, kada gausi šeima su keliais darbingais asmenimis, kuri lengvai galėtų sukurti naują gyvenimą bet kuriame užjūrio krašte, turi likti desperacijoje ir varge Vokietijoje, vien dėl emigracinių įstatymų ir įstaigų biurokratiškumo.

"Time" neužmiršta pastebėti, kad dauguma pabėgėlių įvairias ligas ir gavę, kaip tik nuo blogo gyvenimo stovyklose ar nuo patirto vargo ir bado dar nacinės Vokietijos laikais. Ir, kad pabėgėliai nėra kalti už dabartinę savo sveikatos būklę. Laikraštis primena, kad nėra žmoniška į pabėgėlį žiūrėti per jo plaučių nuotraukos prizmę, bet reikia stengtis konkrečiai pagelbėti tiems benamiams žmonėms.

A-is

Nauja Petronėlės Orintaitės knyga legenda

"VILIGAILĖ"

išėjo iš spaudos. Meniškai iliustruota Pauliaus Augiaus medžio rėžiniais. Kaina $1.20.

Užsakymus su pinigais siųskite:

DRAUGAS

2334 So. Oakley Ave.

CHICAGO 8, Ill.

CLASSIFIED AND HELP WANTED ADVERTISEMENTS

"DRAUGAS" AGENCY
23 E. Jackson Blvd.
Tel. — WEbster 9-3196
2334 So. Oakley Ave.
Tel. VIrginia 7-6640—7-6641

HELP WANTED VYRAI

GOOD PAY
General factory work
No experience
Miller Motor Company
2040 N. Hawthorne,
Melrose Park

CLERK - TYPIST

Outstanding opportunity for the right man to grow with our company. General office detail. Good starting salary. Steady,

40 hour week
8:00 A.M. to 4:30 P.M.
Everglade 4-7252

YOUNG MAN
TO ASSIT IN PARTS DEPT.

Experienced not essential, will train, Permanent, pleasant working conditions.
Contact Irv Sedjo
COURTESY MOTOR SALES
3567 W. Grand Ave.

- Lathe operators
- Milling machine operators
- Assembly hands
- Scraper hand

Top wages
OVERARM MACHINE COMPANY
800 S. Cicero Ave.
ESterbrook 8-3578 or
BRookfield 6885

Attention Mid - Year Graduates

Here is "A position with a future for career minded women". The following are permanent positions, with opportunity for advancement.

- PAGES
- TYPISTS
- STENOGRAPHIC TRAINEES
- IBM and BOOKKEEPER
- MACHINE TRAINEES

Every one of these jobs is interesting and active — As ability warrants, we'll train you for more responsible positions. Excellent working conditions, air conditioned offices, comfortable lounges. Attractive cafeteria where lunches are served below cost, 5 day week. Come in and talk it over with Mrs. Albertsen. Interviews Monday - Friday 9-5.

The Northern Trust Co.
10 SOUTH LA SALLE STREET
Room 540

Skelbtis "DRAUGE" apsimoka, nes jis yra plačiausiai skaitomas lietuvių dienraštis, o skelbimų kaina yra prieinama visiems.

HELP WANTED — MOTERYS

IMMEDIATE EMPLOYMENT

Capable alert young woman for position as
NCR 3100 OPERATOR
Experienced desired, but will consider conscientious beginner, excellent working conditions, diversified duties. This is a permanent position and offers opportunity to use your own initiative. Oldsmobile dealer.

Apply Today
Mr. E. Maher
HOLLINGSHEAD MOTORS CO.
2550 S. Michigan

IMMEDIATE OPENINGS
Capable alert young women for positions in the following capacity's.

- **Stenographers**
- **General clerical**
- **Typists**
  (Age 17 to 45)

Excellent working conditions, diversified duties, opportunity to use your own initiative. Good starting pay, merit increases, many employee benefits. 37½ hour week. No Saturdays. Cafeteria in building. Will consider alert beginner. Apply today. Miss Beutler employment office, 1st floor 8:30 A.M. to 4 P.M.

AMERICAN MEDICAL ASS'N.
535 N. DEARBORN
(corner Grand)

Tuojau vieta sumaniai, jaunai moteriai
STENOGRAFEI
Priimsime ir naujai pradedančią. Puikios darbo sąlygos, įvairios pareigos. Vieta yra miesto centre (Loop). 5 dienų sav. Mažas "sales office". Kreiptis
U.S. PIPE AND FOUNDRY CO.
122 S. Michigan Ave. HArrison 7-6868 (Peoples Gas Building)

IMMEDIATE
EMPLOYMENT
Capable alert young woman for position as
SECRETARY—STENOGRAPHER
Excellent working conditions, diversified duties in our sales and accounting dept. This is a permanent position and offers opportunity to use your own initiative.
5 day week. Apply today for interview.
ATLAS BREWING CO.
1503 W. 21st Street
Mr. Langson

IMMEDIATE EMPLOYMENT
Capable alert young women for positions in the following capacity.

- **Secretary**
- **Stenographer**
- **Typist**

Excellent working conditions, diversified duties. This is permanent, & offers opportunity to use your own initiative. You'll enjoy working and growins with our progressive organization.

Apply:
DEEPFREEZE
Ontario 840 — 2301 Davis St. — North Chicago, Ill.
(North Shore Line 2 Blocks east)

IMMEDIATE EMPLOYMENT
MID-YEAR GRADUATES

We have a career position for you with loop bank. There are a limited number of positions open for experienced bank personnel. Also openings for pages and trainees with no bank experience. We will train alert beginners.

We welcome the opportunity to explain the exceptional benefits available to you and to discuss with you your future with our bank.

Call or apply for friendly interview.

AMERICAN NATIONAL BANK
33 North La Salle St.
FRanklin 2-9200
Mr. Stromborg — Miss Carter

HELP WANTED — MOTERYS

STENOGRAPHER
With knowledge of shorthand, experienced preferred, will consider beginner, 5 day — 37½ hour week. Permanent.
MODERN HANDLING EQUIPMENT
Phone Mrs. Creed SAcramento 2-5036

IMMEDIATE EMPLOYMENT
"A position with a future for the career minded young woman"
COMPTOMETER OPERATORS
Experienced preferred, but will consider alert beginner. Excellent working conditions, diversified duties. Opportunity for advancement. Work near home, save traveling time & expense. 37½ hour, 5 day week. Non-profit cafeteria. Phone for interview. Mr. Sharp.
VIrginia 7-0400 or apply
JEWEL FOOD STORES
3617 S. Ashland Ave.
9 a. m. to 3 p. m.

COMPTOMETER OPERATORS
Permanent
5 day — 40 hour week
Good starting salary
Homan Bus stops at our door
CINCH MFG. CORP.
1026 S. Homan Ave.

IMMEDIATE EMPLOYMENT
Capable alert young woman for position as
STENOGRAPHER
Excellent working conditions: diversified duties. This is a permanent position and offers opportunity to use your own initiative. Modern congenial office:
5 day week
Good starting salary for alert willing worker.

Apply:
SYLVANIA DIVISION AMERICAN VISCOSE CORP.
111 N. Canal St.
CE 6-5415

IMMEDIATE EMPLOYMENT
Capable alert young women for positions as
STENOGRAPHERS
(will consider conscientious beginner)
Excellent working conditions, diversified duties. Opportunity to use your own initiative. Phone for appointment
GREYVAN LINES, INC.
Superior 7-4185
Mr. Ikola

Reikalinga patyrusi angliškai kalbanti lietuvaitė
GROŽIO SALIONO OPERATORĖ
CICEROJE. Kreiptis tel.
OLympic 2-8796

We are looking for an alert single young woman for position as
BILLER - TYPIST
Electromatic machine. Experienced or will train good beginner. Part time 4-8 P.M. Work near home. Excellent working conditions. Permanent. Call today.
VIrginia 7-7567

CLEANING WOMEN
For small hospital steady, room, meals and good salary
Phone ARdmore 1-9040
Ask for Miss Strum
8:00 A. M. to 3:00 P. M.

Woman with previous experience to assist with dishwashing in cafeteria; modern dishwashing equipment,
5 day week:
hours 8:30 a. m. to 4:30 p. m.
Meal & uniform furnished,
Liberal employee benefits.
A. B. DICK COMPANY
5700 W. Touhy
Rodney 3-1900

IMMEDIATE EMPLOYMENT
Capable alert young women for positions as

- **Typists**
- **General Clerical**
- **Stenographers**

Will consider conscientious beginners. Excellent working conditions, diversified duties. This is a permanent position with good pay and opportunity for advancement.
Call H. G. Way
TAylor 9-4700
W. D. SMITH & CO.
841 W. Jackson Blvd.

SKELBKITĖS "DRAUGE".

REIKALINGAS BUTAS

Savininkai — Dėmesio! Šeima 4 narių skubiai turi gauti 5-6 kamb. butą, neapstatytą, jei įmanoma apšildomą bent kurioj gražioj apylinkėj arti gero susisiekimo ir katalikiškos mokyklos. Šioj vietoj išgyveno 11 metų. Naujas savininkas užima. Prašo šaukti:
ABerdeen 4-8207

Savininkai — padėkite sugrįžusiam veteranui. Patikima pora su 2 vaikučiais ieško 4-5 kamb. buto neapstatyto, apšildomo arba ne, pietvakariuose, jei įmanoma arti katalikiškos mokyklos. Geriausios rekomendacijos.
Šaukite:
BIshop 7-4724

Jaunai katalikų porai skubiai reikia 4 ar 5 kamb. neapstatyto buto su apšildymu ar be, pietinėj ar pietvakarinėj miesto daly. Bendradarbiaus ir dekoruos. Jie yra tokie nuomininkai kokių jūs ieškote.
Skambinkite DAnube 6-1674

Atsakomingai 4 suaugusių narių šeimai reikalinga 5-6 neapstatytu kambarių butas — apšildomas. Pietinėj miesto daly tarp 67-tos Halsted ir Western gatvių. Pageidaujama ir garažus. Tuojau užimsime ar galime truputį palaukėti. Maloněkite skambinti: ENglewood 4-2365.

Atsakingai 4 suaugusių šeimai, 2 dir bantieji, reikia 4 ar daugiau kambarių buto be baldu su apšild. ar be, vak. ar šiaurvak. miesto daly. Dekoruos. Dabartinis savininkas užims vietą sau. Geros rekomend.
Skambinkite
BRunswick 8-4418

Savininkai — Padėkite šeimai sueiti į kruvą. Vedėjas, žmona ir 2 vaikučiai ieško su 2 arba 3 miegamaisiais kamb. buto, neapstatyto, apšildomo arba ne, pietuose arba pietvakariuose. Prieinama nuoma. Geriausios rekomendacijos.
—Šaukite: —
YArds 7-8467

Savininkai! Padėkite šiai šeimai. Buvęs karėivis (Ex G. I.), žmona ir 8 mėn. dvynukai nori gauti 4-5 kamb. butą apstatytą arba ne, apšildoma. Norėtų geriau pietuose. Geriausios rekomendacijos. Prašo šaukti:
MR. MULLER
MOnroe 6-7310

SAVININKAI — jūs džiaugsitės, jei jūs pašauksite šią šeimą. Vidutinio amž. pora, be vaikų, ieško 4 kambarių buto, neapstatyto, apšildomo, toli vakaruose, Cicero arba Berwyn. Šioj vietoj išgyveno 17 m. Pristatys rekomendacijas. Prašo šaukti:
KEdzie 3-4506

Namų savininkai maldauiame! Patiktina pora ir vaikas labai bus dėkingi už 3½ iki 6 kamb. neapstatytą, apšildoma butą Pageidautu Austin'e. Geros rekomendacijos.
— Šaukite —
EStebrook 8-7454 arba
COlumbus 1-9251

Patikima pora ir vaikutis mokyklos amž. ieško 5-6 kamb. namo neapstatyto arba apšildomo buto pietvakariuose, i pietus nuo 69th į vakarus nuo Halsted. Prieinama nuoma. Geriausios rekomendacijos.
Prašo šaukti:
FAirfax 4-8386

Savininkai — peržiūrėkite — perskaitykite ir šaukite: jauna pora, su 2 mažais vaikučiais ieško buto su 2 miegamaisiais, neapstatyto, apšildomo arba ne, pietuose arba pietvakariuose. Mokės iki $65.00; geriausios rekomendacijos. Bus geri nuomininkai.
ENglewood 4-8513

Savininkai — čia yra jūsų nuomininkai. Dirbanti pora, be vaikų ieško buto su 1 miegamuoju, apšildomo ir neapstatyto, arti Rock Island ir L. Mokės iki $60.00, geriausios rekomendacijos.
Šaukite po 10:30 iš ryto:
ENglewood 4-4239

PARDAVIMUI

SPAUSDINIMO MAŠINA WEBENDORFER OFSETAS
12x18
Kaina $2,200. Įmokėti $550. Likusią sumą per 3 metus. Parduoda privatus asmuo.
Telef. VIncennes 6-9051 ir 6-4107

PARDAVIMUI
Didelė metalinė lova su matrasu, elektrinė siuvama mašina ir Maytag skalbiama mašina. Nebrangiai. Tel. CLiffside 4-6463

BUSINESS SERVICES

DĖMESIO NAMŲ IR BIZNIO SAVININKAI
Vietinė Tuck - Pointing Co. už žemiausias kainas ir geros kokybės darbą atlieka namų atnaujinimui ir kaminų pataisymui. Duodame nemokamus apkainavimus visur.
Telef. GAry 4-6871

Jei turite parduoti ar išnuomoti, pasiskelbkite smulkių skelbimų skyriuje. Skelbimą galite perduoti telefonu: VIrginia 7-6640.

IŠNUOMUOJAMA

NAUJAS
Dėmesio, Gydytojai!
MEDICAL BUILDING
jau užbaigtas ir paruoštas užėmimui. Modernūs "air-conditioned" 2-3-4 kamb. kabinetai daktarams — Nuomos $110 ir aukščiaus. Pageidaujami vaikų ligų gyd., odos ligų gyd., akių gydytojai ir gydytojai - akušeriai. Centrinis telefonų patarnavimas. Susitarimui telefonuokite arba matykite savininką.
6400 So. Kedzie Ave.
WAlbrook 5-0345

Išnuomojamas miegamasis kambarys vyrui. 6229 S. Campbell Ave.

REAL ESTATE

Prie kampo 2 augštų mūrinis namas, kartu su biznio — grosernė ir mėsos krautuvė. Atskiras sklypas šalia namo. Labai prieinama kaina. Geras biznis.
3257 S. Leavitt St.
LAfayette 3-4440

ORANČIŲ ŪKIS PARDAVIMUI
Texas valstijoj, Rio Grande upės klony, turiu orančių ir grepfrutų ūkį (citrus grove), kurį parduodu už nupigintą kainą, nes senatvė ir silpna sveikata jau neleidžia dirbti. Pagyvenusiam ar pusamžiui žmogui čia gera proga pasidaryti nebloga gyvenimą ir praleisti senas dienas saulėtame krašte. Nepraleiskite progos. Dėl platesnių informacijų rašykite man žemiau naduotu adresu. Aš suteiksiu visas žinias, paaiškinsiu viską. Mano adresas toks:
Anthony J. Orlen,
Glen Edith Hotel,
WEBSTER, N. Y.

PROGOS — OPPORTUNITIES

Radijos ir Televizijos krautuvė pardavimo ir aptarnavimo: įsteigta 7 metai. Gerai einas biznis. Pilnai įrengta. Žema nuoma: turite pamatyti įvertinti. Parduoda pigiai, nes apleidžia miestą.
368 E. 71st Street
HUdson 3-0065

DRESSMAKING BUSINESS
Completely furnished and equipped shop. Established 5 years, exclusive clientele excellent opportunity for couple. Low rental, vicinity Madison & Central. Priced for immediate sale. Must leave city due to other interests. all owner.
MAnsfield 6-9172

Gardynų skalbykla — be prisegimų ir valyklų: gerai įsteigta, geras einas biznis. Nuoma $35: gera sutartis, puiki proga siuvėjui. Turite pamatyti įvertinti.
Parduoda už $2,000 greitam pardavimui dėl ligos.
1656 W. 19th St.
SEeley 3-4517

Savininkas apleidžia miestą. Turi pasukoti pelningą "rooming house" už $9,000 arba už teisingą pasiūlymą. 28 kambariai. Geros pajamos: žema nuoma: trims metams sutartis. 97% kambarių nuolat išnuomoti. Nepaprasta proga tinkamam asmeniui. Pamate įvertinsite. Kampas La Salle ir Division Str. WHitehall 4-9673.

Grosernė-delikatesai šviežia mėsa. Gerai išvystytas biznis. 2 dideli kambariai gyventi ir vonia. Apšildymas garu. Nuoma $75. 5 metų sutartis. Nėra konkurencijos. Puiki proga mėsininkui. Reikia pamatyti, kad įvertintumėt. Turi rimta priežasti pardavimui. Skubiam pardavimui atiduos už $2,750. 1252 No. Artesian Ave. CApital 7-9540.

Kepykla-pardavinėjimas urmu iskaitant 3 kryptis 5 pardavėjus ("lobbers"). Daro į metus virš $180,000 apyvartos. Reikalinga pamatyti, kad įvertintumėt. Išlaipotas teisingai skubiam pardavimui dėl kitų reikalų. 5209 So. Archer Ave.
VIrginia 7-8136 arba
HUmboldt 9-1174

PRANEŠIMAS

Jau gautas Š.m. KARIO I nr.

Šiame žurnalo numeryje gausu tiek istorinių, tiek aktualių straipsnių, originalių iliustracijų; puikus spalvotas viršelis.

Turinyje — platus skyrius apie Didžiojo New Yorko lietuvių visuomeninę, kultūrinę, ekonominę veiklą.

Taippat dar galima gauti praėjusių metų KARIO nr. nr. 10-11, 13 ir 14. Puošnūs, turiningi Lapkričio 23-sios ir Kalėdinis žurnalo numeriai — niekuomet nesenstanti medžiaga. Vėliau jų nebebus galima gauti. KARYJE visiems ir viskas įdomu.

Atskiro nr. kaina 45 c.

Užsakymus su pinigais siųskite:
"Draugas"
2334 So. Oakley Ave.
CHICAGO 8, Ill.

HELP WANTED MALE

POSITIONS AVAILABLE FOR

- **Automotive chassis designers**
- **Chassis checkers**
- **Chassis layout men**
- **Chassis senior detailers**

MAXIMUM RATES
OVERTIME
ENGLISH REQUIRED
Apply in Person or Write
Wire or Phone to
SALARIED PERSONNEL - DEPT. L.

HUDSON MOTOR CO.
12601 E. JEFFERSON — DETROIT, MICHIGAN

HELP WANTED — VYRAI

WORK NEAR HOME
We need mold makers machinists. Plenty of overtime
Good working conditions. Apply
ALUMICAST CORPORATION
1515 NORTH KILPATRICK
or call Mr. Anderson CApitol 7-2060

HELP WANTED — MOTERYS

CLERICAL WORK
Young lady for typing, etc. Permanent position good salary, excellent working conditions.
Apply at
A. B. C. Freight Forwarding Corp.
222 W. Roosevelt Road.
For friendly interview call:
Mr. Tanis
WAbash 2-8760

U. B. C. DISTRIBUTORS, INC.
FInancial 6-2521

PERMANENT POSITIONS for

- Tool & Die Makers
- Tool Room Machinist

Work for a long established, well known chicago firm. Experienced capable men have a permanent position with a secure future. All employee benefits.
CRONAME, INC.
1749 Grace — BIttersweet 8-4277

HELP WANTED VYRAI

TOOL & DIE MAKERS
also
DIE REPAIR MEN
Steady; very good pay.
Plenty of overtime.
CRAFT MFG. CO.
3949 W. Schubert Ave.

SWITCHMEN NEEDED
Santa Fe Railway Company.
Work in Chicago
Experienced
18-50 years of age
Inexperienced — 18-35
Apply
TRAIN MASTER
N. L. MINNIX
38th & Central Park

BOY
for general office work: steady; **37½ hour — 5 day week**
Opportunity for advancement.
U. B. C. DISTRIBUTORS, INC.
FInancial 6-2521

DARIAUS-GIRĖNO POSTO KOMITETO NARIAI

Richard Wawozniak, Robert Wheeler, Kamandierius Jonas L. Paukštys, Valdybos direktorius pirmininkas Alphonse Wells ir Paul Hodul.

Tai yra Dariaus Girėno Amerikos Legiono Posto No. 271 Komiteto nariai, kurie rūpinasi sudaryti programą Dariaus Girėno Drum ir Bugle korpui, kuris dalyvaus Lietuvos nepiklausomybės minėjime vasario 10 d. Ashland Blvd. Auditorijoj, 1608 W. Van Buren St.

ATVYKSTA BŪRYS LIETUVIŲ Į JAV

Sausio mėn. 27 d. laivu "General Muir" į JAV išvyko šie lietuviai:

Imramnowsky Josef, Stanislava, Josef, 534 S. Paca St., Baltimore, Md.

Schappat Anna, Helmut, Erika, R.R. 2, Quincy, Ill.

Visockis Antanas, Joana, Antanas, R. F. D. No. 1, Hudson, N.Y.

Kaminskas Romualdas, Katarina, Joanna, Heidemarie, 46 Homes St. West Haven, Conn.

Sausio mėn. 29 d. laivu "General Haan" išplaukia į JAV (New York) šie lietuviai:

Azuolaitytė Aldona, 439 E. Seventh St. Boston, Mass.

Bensemann Nikolaus, RD 3, Lakewoodm, N. Y.

Bernotas Juozas, Valė, Adolfas, Joana, Filomena, Regina, Whittemore Road, Waterbury, Conn.

Garlauskas Benediktas, Stefanija, Vytenis, Algirdas 457 Suydam St., Brooklyn 27, N. Y.

Grinzewitsch Zoja, 536 West 113 St., Apt. 62, New York 25, N. Y.

Jagminas Jonas, 909 W. 19 Pl., Chicago 8, Ill.

Juozaitis Romanas, 13 Ellsworth St., Worcester, Mass.

Juknevičienė Stasė, Nijolė, Irons, Mich.

Juška Kostas, Ingeborg, 2125 25th St., Detroit 16, Mich.

Kaminskas Kazys, 8261 Knodell Ave., Detroit 13, Mich.

Katinauskas Elzbieta, Algirdas, Stefanija, 34 Park St., Oxford, Mass.

Mikulskis Stasys, Matilda, Verutė, Jeronimas, Danutė, 62 C St. Athol, Mass.

Pagojus Petras, South 32nd, Omaha, Nebr.

Palionis Juozas, 513 Westcott St., Siuox City, Iowa.

Račiūnas Vincas, 4349 Hermitage Ave., Chicago, Ill.

Sadkauskas Jonas, Giovannina, Anna, Petrė, Greene. Maine.

Stanevičius Simonas, Agota, Andrius, 34 Trust St., Rochester 21, N. Y.

Staniulevičius Vincas, 4622 S. Marshfield St., Chicago 9, Ill.

Stasytis Pranas, 402 South Ave. Rochester N. Y.

Tubis Kazys 216 Van Buren St. Newark 5 N. J.

Matuttis Gerda 1078 W. Broadway, Winona, Minn.

Kalweit Anna, R.D. Sullivan County, Woodboure, N. Y.

"Bus tikros krikščioniškos taikos Kongresas"

"Barcelonos Tarptautiniame Eucharistiniame Kongrese bus tikras taikos kongresas, krikščioniškos taikos kongresas", pareiškė Barcelonos vyskupas dr. Gregorio Modrego Casaus. Vyskupo apskaičiavimu, 35-tam Eucharistiniame kongrese dalyvaus daugiau 600,000 tikinčiųjų iš Ispanijos ir užsienio. Tikimasi, kad atvažiuos JAV kardinolai Spellman (New York) ir Stritch (Chicago) ir apie 20 augštų Bažnyčios dignitorių bei vyskupų, ištremtų ar pasitraukusių iš anapus geležinės uždangos. Iš Prancūzijos laukiama apie 10,000 katalikų; atvažiuos piligrimų iš Afrikos, Portugalijos, Meksikos, iš Vidurio ir Pietų Amerikos, iš Kanados, Graikijos ir kitų kraštų.

Kongeso dalyviai gaus patalpas viešbučiuose, privatiniuose namuose, užmiesčių vilose ir dviejuose, kiekvienas 30,000 tonų talpos, garlaiviuose, kurie specialiai stovės uoste, kaip laikini viešbučiai.

Kongreso proga bus eucharistinio meno — senovinio ir moderniško — parodos, bendros komunijos, pontifikalinės mišios, eucharistiniai vaidinimai, religiniai koncertai ir iškilmingos akademijos.

Išvyko Kanadon

Sausio 27 d. laivu "Anna Salen" išplaukė iš Bremerhaven'o į Kanadą lietuviai:

Kiškis Jonas, Dr. Kulpavičius Alfredas, Nora; Dr. Norvaišienė Emilija, Portofejus Adolfas, Schneider Jakob, Smidtas Adolfas, Oskaras, Vaitkienė Julijona, Žilys Antanas, Auguste; Greifenbergeris Vytautas, Butkevičius Freda, Burkhard; Kolaričius Doras, Akstinas Juozas, Elzė; Ambakas Zosė, Vytautas; Bliskis Ona, Verneris, Valteris; Kazlauskas Genovaitė, Nijolė; Krujelskis Adelė, Dalia, Janina; Tchorznickis Alina-Rita, Ligija; Barsys Elfrieda, Barbara.

Paskutiniu laiku į JAV išvyko lietuviai diplomatai: Kairiūkštis Jurgis ir adv. Montvila Jonas.

Jei turite parduoti ar išnuomoti, pasiskelbkite smulkių skelbimų skyriuje. Skelbimą galite perduoti telefonu: VIrginia 7-6640.

NAUJI LEIDINIAI

Jonas Balys, Lietuvių Tuatosakos Lobynas, I ir II dalis, Bloomington, Indiana, 1951 m., kaina $3.00.

Tikrumoje tai čia dvi knygos: 1) Dvasios ir žmonės (liaudies sakmės), 126 pusl. Čia sutelkti pasakojimai apie mirtį, apie dūšią, apie atgijusio numirėlio pasakojimus, apie numirėlių apsilankymus, kerštus, persekiojimus, apie vaikščiojančias žvakeles, imtynes su vaiduoklials, apie numirėlių imtynes, jų atgailojimus, vėlių maldas bažnyčioje, nekrikštytų vaidenimąsi, pranešimai iš anapus.

2) Liaudies magija ir medicina: maldos į mėnulį, saulę, piemenų giesmelės į debesis, jų elgesys lietui lyjant, ugnies garbinimas, žemynėlės meldimas, už kalbėjimai nuo burtų ir ligų, naminių gyvulių gydymas, visokie būrimai. Ši dalis turi 94 pusl.

Abi dalys turi angliškus paaiškinimus. Viršelis dail. V. K. Jonyno. Tai vertingas leidinys, kaip kad buvo Basanavičiaus atitinkami tautosakos rinkiniai, tik šį sudarant panaudotas naujausias moksliškas metodas.

Autorius planuoja išleisti ir trečią dalį — "Suvalkiečių vestuves" su 115 dainų ir 14 jų melodijų.

* * *

Girios Aidas, leidžia Lietuvos Miškininkų S-ga Išeivijoje, Chicago, Ill., pusl. 156, kaina $1.50

Tai miškų kultūros žurnalas, bet šiame numeryje daug rašoma ne tik apie miško ūkį ir pramonę, bet ir apie Lietuvos vandenis, žvejybą, laukinius gyvulius ir paukščius. Dalyvauja autoriai: prof. J. Rauktys, J. Kuprionis, P. Šilas, A. Rukuiža, A. Tenisonas, Z. Prūsas, J. Žadeikis, M. Gureckas, V. Barisas, K. Sčesnulevičius, K. Grinius, St. Kolupaila, I. Dautartas, Zg. Dautartas, M. Jameikis ir kt. Leidinys mimiografuotas, labai turiningas, vargu tik ar gerai kai duodama tiek daug tęsinių, kai žurnalas, palyginamai, retai išeina (šis numeris — už liepos—gruodžio mėnesius).

* * *

Mūsų Jaunimas, Lietuvių Krikščionių Demokratų Jaunių sekcijos centrinio komiteto biuletenis Nr. 1, 1952 m., mimiografuotas, 16 pusl.

Gausu medžiagos iš Leono XIII, Pijaus XI, St. Šalkausko, M. Krupavičiaus pasisakymų, veiklos apžvalga įvairiuose kraštuose, apie Europos KD Jaunių sekciją, apie Krikščionių Demokratų Internacionalo Jaunių Uniją, straipsniai apie vysk. Būčį bei Luigi Sturzo, žinios iš Lietuvos, apie lietuvius laisvame pasaulyje, pasaulio įvykių apžvalga.

Biuletenio atstovas Amerikoje: Lukšys, 117 No. 5th St., Brooklyn 11, N. Y.

* * *

E. D. M., **Kaip išvengti skaistykios,** Šv. Teresėlės Mažųjų Sielų Draugijos leidinys Nr. 2, Chicago, Ill., pusl. 56, kaina 40 ct.

Tai jau antra laida neseniai išleisto vertimo iš anglų kalbos. Knygelės platinimas matyt taip sekmingai vyksta, kad girdėt, jau ruošiama trečia laida. Veikalėlis skirtas pamaldiems skaitytojams.

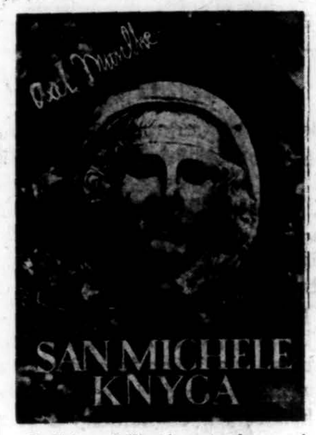

Ji ištisą dešimtį metų buvo viena iš labiausia skaitomų knygų Europoje ir Amerikoje, per dvejus metus tiktai JAV sulaukusi 40 laidų. Kas yra šioje knygoje: švedo Axel Munthe autobiografija, ar gydytojo užrašai, nei autorius, nei jo kritikai atsakymo į šį klausimą nesuranda, nesurasime ir mes. Tik vienu galima užtikrinti skaitytoją, kad ji mums paliks malonų ir ilgai neužmirštamą įspūdį. 328 pusl. Kaina $2.50. Užsakymus su pinigais siųskite:

"DRAUGAS"
2334 So. Oakley Ave.
Chicago 8, Ill.

Medžiaga galėjo būti kiek kritiškiau parinkta.

Daugiausia malonumų, turi tas, kieno reikalavimai yra mažiausi. — *Epikuras*

ALBINAS BENIULIS
ATLIEKA PERKRAUSTYMU
ir įvairių daiktų pervežimus
Taip pat persiunčiame į užsienį pakietėlius įvairaus maisto.
Kreiptis:
2554 SO. HALSTED STREET
Tel. DAnube 6-3245

TELEVIZIJOS IR RADIJO
TAISYMAS — PARDAVIMAS
Tel.: DAnube 6-6887
DAINA TELEVISION CO.
3120 So. Halsted Street

A. a. BRONEI TALLAT - KELPŠAI
mirus,
p. TALLAT - KELPŠĄ,
sūnus ir dukteris nuoširdžiai užjaučia
DOBKEVIČIAI ir UMBRASAI

A. A.

MARIJONA ŠILEIKIENĖ (Račikė)

Gyveno 1517 S. 49th Ave., Cicero, Ill.

Mirė vasario 4 d., 1952, 5 val. ryto, sulaukus pusės amžiaus.

Gimusi Lietuvoje. Kilo iš Raseinių apskričio, Girkalnio parapijos, Pelėdinės kaimo.

Amerikoje išgyveno 48 metus.

Pasiliko dideliame nuliūdime vyras Jonas Šileikis, anūkė Marianne Puikis, anūkas Antanas Šileikis; sesuo Antanina Šileikienė, švogeris Simonas; sesers vaikai: Frank Šileikis, jo žmona Laura ir Pranciška Mikutienė, jos vyras Edward ir jų šeima. Brolis Antanas Račas, brolienė Pranciška ir jų šeima. Švogerka Marijona Venckienė, jos vyras Kastantas ir jų šeima. Keturios pusseserės: Ona Kumpikienė, Domicėlė Zaleckienė, Marijona Damskienė, Jieva Meškus ir jų šeimos. Du pusbroliai: Teodoras ir Antanas Dapkai ir jų šeimos, kiti giminės, draugai ir pažįstami. Rusijoj liko sesuo Anna Stokbans.

Priklausė Dievo Motinos Sopulingos Draug., Šv. Kazimiero Akad. Rem. ir Apaštalystės Maldos Draug.

Kūnas pašarvotas Antano Petkaus koplyčioje, 1410 S. 50th Ave., Cicero, Ill.

Laidotuvės įvyks šeštadienį, vasario 9 d.

Iš koplyčios 8:30 val. ryto bus atlydėta į Šv. Antano parapijos bažnyčią, kurioje įvyks gedulingos pamaldos už velionės sielą. Po pamaldų bus nulydėta į Šv. Kazimiero kapines.

Nuoširdžiai kviečiame visus: gimines, draugus ir pažįstamus dalyvauti šiose laidotuvėse.

Nuliūdę: **Vyras, Anūkė, Anūkas, Sesuo, Brolis, jų šeimos ir kiti giminės.**

Laidotuvių direktorius Antanas Petkus. Tel. TOwnhall 3-2190

AR PRADEDATE NAUJUS METUS TEISINGAI?

FEDERAL SAVINGS AND LOAN INSURANCE CORPORATION — SAFETY OF YOUR SAVINGS INSURED UP TO $10,000.

Vienintelis būdas padaryti šiuos metus geresniais, tai atidėti didesnę dalį savo uždarbio pas mus į taupymo sąskaitą.

Gausite gerus dividendus. Indėliai apsaugoti Federal Savings & Loan Insurance corporation iki $10,000.

LIETUVIŠKA ĮSTAIGA
UNIVERSAL SAVINGS
& LOAN ASSOCIATION
1800 South Halsted Street

A. A.

CHARLES WITKOWSKI

Gyveno 6918 S. Talman Ave. Tel. GR 6-2292

Mirė vasario 4 d., 1952, sulaukęs 65 m. amžiaus.

Gimė Lietuvoje. Kilo iš Trakų apskričio, Merkinės parap.

Amerikoje išgyveno 50 m.

Pasiliko dideliame nuliūdime žmona Catherine, sūnus Stanley Witt, brolis Aleksandras, brolienė Katherine, švogeris Steve Milewski, kiti giminės, draugai ir pažįstami.

Kūnas pašarvotas J. McPhee koplyč., 7133 S. Western Ave.

Laidotuvės įvyks penktad. vasario 8 d. Iš koplyčios 9:30 val. ryto bus atlydėtas į Gimimo Panelės Švč. parapijos bažnyčią, kurioje įvyks gedulingos pamaldos už velionies sielą. Po pamaldų bus nulydėtas į Šv. Kazimiero kapines.

Nuoširdžiai kviečiame visus. gimines, draugus ir pažįstamus dalyvauti šiose laidotuvėse.

Nuliūdę: **Žmona, Sūnus, Brolis ir kiti giminės.**

Laidotuvių direktorius Jos. McPhee. Tel. PRospect 6-0777

STASYS FABIJONAS
PERKRAUSTOME BALDUS
PARDUODAME ANGLIS IR
PEČIAMS ALIEJŲ
Patarnaujame gerai ir pigiai
2146 SO. HOYNE AVE.
Tel. VIrginia 7-7097

BUSINESS SERVICES

YOUR TAX RETURN
(PAJAMŲ MOKESČIAI)
Ekspertų paruošiami $1 už tūkstantį
No delay — Confidential — Efficient
C. J. SCHUH Associates
(Įsteigta 1919)
10 North Clark St. (arti Madison)
CEntral 6-9812 susitarimui.

Mes taisome visų firmų siuvamas mašinas. Kiekvienas darbas garantuotas. Išnuomojamos mašinos. Mes pertaisysime į elektrinę jūsų kojinę mašiną. Prašykite mūsų nemokamai jums apskaičiuoti. Didžiausias pasirinkimas vartotų Singer mašinų.
SINGER SEWING MACHINE CO.
4222¼ ARCHER AVE.

PRANEŠIMAS
TADO BALČIŪNO
PRECIZIŠKAS LAIKRODŽIŲ TAISYMAS
2156 W. 23rd St.; YA. 7-0841
Laikrodžiai elektroniškai patikrinami ir atnaujinami. Prieinamos kainos, 1 metų garantija. Darbo val.: 5-8 val. vak., šeštad. 10-8 val. vak.

CONRAD PHOTO STUDIO
(Lietuvis Fotografas)
SPECIALYBĖ VESTUVĖS
$5.00 vertės dovana Jaunavedžiams atsinešus šį skelbimą

414 WEST 63rd STREET
Tel. ENg. 4-5883 — ENg. 4-5840

STATYBAI IR NAMŲ PATAISYMAMS PRISTATOME VISOKIŲ RŪŠIŲ MEDŽIAGĄ

CARR MOODY LUMBER CO.
STASYS LITWINAS, Prez.
3039 So. HALSTED ST.
Tel. VIctory 2-1272
APKAINAVIMĄ IR PREKIŲ PRISTATYMĄ TEIKIAME NEMOKAMAI
RAŠTINĖ ATIDARYTA kasdien nuo 8 val. ryto iki 6 val. vakaro ir šeštadieniais iki 3 val. vakaro.

"Drauge" rasite vėliausių, geriausių žinių.

Planingas Taupymas
Moka Gerus Dividendus
TAUPYTI REIKIA ĮPRASTI.
TAUPYK NORS MAŽAI, BET REGULIARIAI.
PRADĖK TAUPYTI ŠIANDIEN.
MUTUAL FEDERAL SAVINGS
and Loan Association
Chartered and Supervised by the United States Government
2202 W. CERMAK RD. • CHICAGO 8, ILLINOIS

PIRKITE TIESIOG NUO MR. NELSON
— savininko —
St. Casimir Monument Company
3914 West 111th Street
Vienas Blokas nuo Kapinių
Didžiausias Paminklams Planų Pasirinkimas Mieste
Telef. CEdarcrest 3-6335

LAIDOTUVIŲ DIREKTORIUS
6812 SO. WESTERN AVE., CHICAGO, ILL.
Telefonas GROVEHILL 6-0142
1410 SO. 50TH AVE., CICERO, ILL.
Telefonas TOWNHALL 3-2109
KOPLYČIOS VISOSE MIESTO DALYSE
ANTHONY B. PETKUS

John F. Eudeikis
LAIDOTUVIŲ DIREKTORIUS
TRYS MODERNIOS KOPLYČIOS
4605-07 South Hermitage Avenue
Tel. YArds 7-1741-2 ir BIshop 7-9481
4330-34 South California Avenue
Telefonas BIshop 7-9719
AMBULANCE DIENĄ IR NAKTĮ

LIUDĖSIO VALANDOJ
Šaukite
MAŽEIKA & EVANS
LAIDOTUVIŲ DIREKTORIAI
6845 So. Western Ave. Air Conditioned koplyčia
REpublic 7-8600 — 7-8601 Automobiliams vieta
Tiems, kurie gyvena kitose miesto dalyse; gausime koplyčią arčiau jūsų namų.

SEKANTIEJI YRA NARIAI CHICAGOS LIETUVIŲ LAIDOTUVIŲ DIREKTORIŲ ASOCIACIJOS
Ambulansų patarnavimas yra teikiamas dieną ir naktį. Reikale, šaukite mus.

Mes turime koplyčias visose Chicagos ir toseliando dalyse ir tuojau patarnaujam.

LACHAWICZ IR SŪNUS
2314 W. 23rd PLACE Tel. VIrginia 7-6672
10756 S. MICHIGAN AVE. PUllman 5-1270
PETRAS P. GURSKIS
659 W. 18th STREET Tel. SEeley 3-5711
ALFREDAS VASAITIS-VANCE
1446 S. 50th AVE., CICERO, ILL. Tel. OLympic 2-1003
POVILAS J. RIDIKAS
3354 S. HALSTED STREET 710 W. 18th STREET
Telephone: YArds 7-1911
LEONARDAS L. BUKAUSKAS
10821 S. MICHIGAN AVE. Tel. PUllman 5-9661
ANTANAS M. PHILLIPS
3307 S. LITUANICA AVE. Tel. YArds 7-3401
JURGIS F. RUDMIN
3319 S. LITUANICA AVE. Tel. YArds 7-1138,-1139
JULIUS LIULEVIČIUS
4348 S. CALIFORNIA AVE. Tel. LAfayette 3-3572
LEONARDAS A. EŽERSKIS
1646 W. 46th STREET Tel. YArds 7-0781

× **Juris Pudans,** redaktorius latvių laikraščio "Katolu Vestis", aplankė "Draugo" redakciją. Anksčiau jis dirbo Rygoje, buvo dėstytoju Latvijos Universitete. Teologijos fakultete, ir reda gavo savaitraštį "Rygas Vestnesis". Šiuo metu darbuojasi prie šv. Marijos Magdalenos bažnyčios, Louisville, Ky. Jo leidžiamo latviškojo laikraščio adresas: "817 So. Brook st., Louisville, Ky. K. J. Pudans yra latvių studentų kapelionas, į Chicagą atvyko dalyvauti latvių katalikų Dzintars (Gintaras), studentų suvažiavime, kuris praėjo su dideliu pasisekimu. K. J. Pudans puikiai kalba lietuviškai ir yra "Draugo" skaitytojas.

× **Nepaprastai gražiai** praėjusį pirmadienį praėjo "Draugo" koncerto darbuotojų pobūvis su trumpa programa Aušros Vartų parapijos salėj, kur susirinkusieji kartu nuoširdžiai atsisveikino ir su kun. A. J. Miciūnu, MIC, koncerto rengėju ir buv. "Draugo" administratorium, palinkėdami kuogeriausio pasisekimo ir naujose pareigose. Pobūvio programą pravedė L. Šimutis.

× **Ivaškevičių šeima** iš Kanados, Montrealio, buvo atvykusi į Chicagą ir čia dailininkas A. Varnas nupiešė tėvų ir dviejų jų dukterų portretus. Dar Lietuvoje dailininkas buvo pažadėjęs jų portretus nupiešti ir tos vilties teišsipildė tik po 26 metų. Ivaškevičiai parodė daug nuoširdumo tremties lietuviams: atsigabeno jų apie 250 iš Europos į Kanadą.

× **Justas Kudirka**, Nekalto Prasidėjimo Šv. P. Marijos parapijos vargonininkas, šiemet mini 25 metų vargonininkavimo toj parapijoj jubilėjų. Tiek pat metų yra ir nuo choro persiorganizavimo. Dvigubam jubilėjui paminėti balandžio 6 d. choras ruošia religinį koncertą bažnyčioj.

× **Prof. K. Pakštas,** kuris sekmadienį dalyvavo "Draugo" koncerte, o pirmadienį turėjo atlikti svarbių pasikalbėjimų su kitų tautų veikėjas, staiga susirgo. Šiuo metu gydosi Šv. Kryžiaus ligoninėj dr. Jono Simonaičio priežiūroje.

× **Dr. A. P. Stulga,** dantistas, ilgą laiką Bridgeporte turėjęs dantų taisymo kabinetą, prieš pusmetį persikėlė į Marquette Parką, kur pasistatė naują namą 2723 West 71 St. ir įrengė moderniška kabinetą.

× **Don Kuraitis** šiuo metu yra Floridoje; atrašė "Draugo" redaktoriui laišką, iš kurio matyti, kad atostogautojui sekasi naudotis žavia gamta.

× **Kotrina Vincius,** kuri dirba foto studijoj meniškai papuošdama nuotraukas, iš Syracuse, N. Y., kelioms dienoms atvyko į Chicagą. Jos brolis kun. Jonas Vincius darbuojasi Jasper, Ind.

× **Aleksandras Jančys,** dainininkas - baritonas, iš Waukegano persikėlė į Chicagą ir čia pastoviai įsikūrė.

IŠ ARTI IR TOLI

A. J. VALSTYBĖSE

— **Dr. B. Kalvaitis** iš Bostono pakviestas pagrindiniu kalbėtoju į ruošiamą Lietuvos Nepriklausomybės minėjimą Brocktone, Mass. Minėjimas įvyks vasario 10 d. 3 val. po pietų Winthrop mokyklos patalpose. Meninėj programoj dalyvaus: sol. St. Liepas, akt. H. Kačinskas ir vyrų choras, vadovaujamas muziko J. Gaidelio. Kalbėtojais pakviesti: senatorius Lodge, miesto burmistras Lucey ir Lietuvos garbės konsulas adv. A. Šalna.

— **Šv. Kazimiero naujos bažnyčios** Philadelphijoj, Pa., statybos auga kaip ant mielių. Žmonės aukoja ne doleriais, bet šimtais, Peldžiai paaukojo $500, J. Vitkūnas, J. Šimkus, A. Rinius, K. Balčiūnas, J. Valančius, J. Ivanauskas, A. Lukas — po $200. Vaikų vakaru sukelta $440, Pecikonio, Del Rosi ir kitų vakaru — $311, Parapijos Moterų grupės — $630.

— **Kun. J. Vaitekūnas,** Providence, R. I., lietuvių parapijos klebonas, buvo pasikvietęs parapijos komitetą pietų, kur pasidžiaugta, kad parapija jau be skolų ir nutarta didinti mokyklą ir klebonją.

— **Šv. Kazimiero dienos minėjimas** Clevelande, O., ruošiamas kovo 2 d. Nesiliaujančios Pagalbos Šv. P. Marijos parapijos bažnyčioj. Minėjimą rengia vyčiai kartu su ateitininkais.

— **V. Gailiūtė,** dirbusi kaip "supervisor" Bostono, Mass., psichiatrinėje ligoninėj, išsikėlė į Canton, Mass., kur dirbs kaip slaugė.

KANADOJ

— **J. Bakučio,** kurį Kanados vyriausybė nori deportuoti į Vokietiją, reikalu Toronto LOK praneša, kad daromi žygiai duoti užtikrinimą, kad jis nebus valstybei našta. Jei jis pats neįstengs grąžinti dalimis padarytų gydymosi išlaidų $376.75, tai numato kreiptis į visuomenę prašant paremti žmogų nelaimėje. Kartu kreipiamasi ir į Welfare Council of Toronto.

— **Prekyb. K. Kazlauskas, Jankauskas ir Demikis** Toronto "Verslo" suruoštose paskaitose įrodinėjo, kaip su nedideliu kapitalu, bet turint norą ir palinkimą galima pradėti prekybą. Esą, lietuviams trūksta tiktai veržlumo, o sugebėjimų neabejotinai yra.

— **Dr. Aldona Jaugelytė,** dantų gydytoja, atvykusi iš tremties dirba Viktorijos dantų klinikoje Montrealyje. Neseniai apie ją gražiai atsiliepė laikraštis "Star", įsidėdamas ir jos atvaizdą darbo metu

— **Kleb. kun. J. Kubiliaus** iniciatyva, Aušros Vartų parap. Montrealyje salėj įsteigtas kinas. Pirmas spektaklis įvyko sausio 26 d.

— **Montrealyje** serga šie lietuviai: J. Šimelaitienė, P. Bakanavičienė, V. Jasiulionis, A. Požerienė, A. Sargūnienė.

— **Aušros Vartų parapija** Montrealyje 1951 m. pajamų turėjo 9,338.76, o išlaidų — 7,786.42.

AMERIKIEČIAI BELAISVIAI RAUDONŲJŲ NAGUOSE

Šią nuotrauką padarė tarptautinių žinių fotografas Dave Cicero kur tai Korėjoje. Paveikslė matome amerikiečius belaisvius, patekusius į raudonųjų rankas. Šioje nuotraukoje yra šie amerikiečiai belaisviai: (eilė nenurodyta) Roy McClain, Rochelle, Ill.; Quincy Moore, Farmersville, Cal.; Robert Gorr, Sheboygan, Wisc., Billy Brown, Houston, Texas. (INS)

DID. BRITANIJOJ

— **Svečiai visuomenininkai.** Sausio pabaigoje, Europinio Sąjūdžio konferencijos proga, Londoną aplankė keletas lietuvių visuomenininkų, gyvenančių įvairiuose kraštuose. Iš Amerikos buvo atvykęs: V. Sidzikauskas — Laisvosios Europos organizacijos Lietuviškojo skyriaus pirm.; iš Vokietijos: Dr. P. Karvelis — Vliko narys ir Dr. Brakas — Vliko Vykd. Tarybos pareigūnas; iš Prancūzijos: Dr. Bačkys — Lietuvos atstovas Paryžiuje, pulk. Lanskaronskis — Vliko patarėjas kariniams reikalams ir prof. Baltrušaitis.

Svečiai supažindino vietos lietuvius su esamomis nuotaikomis jų gyvenamuose kraštuose, politinių įvykių raida ir perspektyva atgauti Lietuvai laisvę ir nepriklausomybę. Apie tai buvo du pranešimai: vienas Londono lietuviams visuomenininkams, uždaras, ir kitas — Londono lietuvių visuomenei. Pasibaigus konferencijai, svečiai tuojau išvyko į savo gyvenamąsias vietas, o Sidzikauskas — į Paryžių.

— **Manchesterio Lietuvių Soc. Klubo** narių visuotinis susirinkimas įvyko 1951 metų gale. Naujuoju klubo pirmininku išrinktas L. Venskus. Klubo patalpos yra gražioje vietoje ir turi didelį kiemą. Vidus taipgi gražiai sutvarkytas. Netenka tad stebėtis, kad klubas yra Manchesterio lietuvių ne tik pasididžiavimas, bet ir visos kultūrinės veiklos centras

— **Alfredas Petrauskas,** muzikos mokytojas, neseniai persikėlė gyventi į Manchesterį, kur sutiko vesti lietuvių chorą. Paskutiniu metu chorą vedė insp. F. Prekeris.

AUSTRALIJOJ

— **ALK Dr-jos centro valdybos** Sidnėjuje suruošti baliai, Naujųjų Metų sutikimo proga (1950.XII.31 d. Camperdown parapijos salėje su religine įžanga — kun. P. Butkus) ir tradicinis "Trocadero" (š. m. sausio mėn. 3 d.) pavyko, pateikdami organizatoriams atitinkamą pelną, kurio dalį, suvedus galutinai apyskaitas, numatyta pasiųsti vargstantiems tautiečiams į Europą.

— **Naujoji ALBnės kraštо valdyba,** savo š. m. sausio mėn. 11 d. posėdyje pareigomis pasiskirstė sekančiai: pirm. J. Vaičaitis, vicepirm. K. Kemėžys, iždininkas M. Bogužas, kult. reik. ir švietimo vad. V. Kazokas ir sekretorius H. Kmitas.

LIETUVIAI PAS PIJŲ XII

Šiemet, sukankant 25 metams nuo šventos atminties arkiv. J. Matulevičiaus mirties, sausio 25 d. popiežius Pijus XII priėmė specialioje audijencijoje Marijonų vienuolijos vadovybę, kurioje yra penki lietuviai. Jo Šventenybė įdomavosi ne tik marijonų veikla laisvajame pasaulyje, bet ypačiai jų likimu kraštuose, esančiuose anapus geležinės uždangos. Iš reiškė savo susirūpinimą ypačiai Lietuvos likimu, pasisakė, kad Jam Lietuvos reikalai rūpi, už ją meldžiasi. Baigiantis audiencijai popiežius malonėjo drauge su Marijonų vienuolijos vadovybe nusifotografuoti, o po to suteikė Apaštališkąjį palaiminimą visiems marijonams, jų įstaigoms bei darbams, o ypačiai nelaimingoms okupuotoms tėvynėms ir jų gyventojams.

Vilniaus vyskupo Matulevičiaus raštų paroda Romoje

Sausio mėn. 27 d.—arkiv. J. Matulevičius mirties dieną Romos marijonų koplyčioje buvo atlaikytos pontifikalinės pamaldos, kurias laikė J. E. vysk. V. Padolskis, asistuojant marijonams. Mišių metu giedojo Šv. Kazimiero lietuvių kolegijos choras, vadovaujamas kun. K. Senkaus. Ypačiai gražiai muskambėjo Offertorium metu vienas dalykėlis, paties dirigento sukurtas. Į pamaldas atsilankė J. E. vysk. Gavlina, lietuviai kunigai ir nemažas būrelis kitų tautų velionies gerbėjų.

Ta proga marijonų namų gražiai papuoštoje salėje buvo surengta arkiv. J. Matulevičiaus raštų ir dokumentų parodėlė. Įvykusioje akademijoje buvo paskaityta šis tas iš Matulevičiaus raštų, o kun. K. Rėklaitis papasakojo savo atsiminimus iš pažinties su arkiv. J. Matulevičium.

Arkiv. J. Matulevičiaus mirties minėjimą Šv. Kazimiero lietuvių kolegija rengia š. m. vasario mėn. 10 d.

Sausio 26 d. kun. dr. J. Vaišnora, MIC, per Vatikano radiją pasakė kalbą apie arkiv. J. Matulevičių, primindamas garbingojo velionies 25-tas mirties metines.

VYSK. BRIZGYS PAS KOLUMBIJOS UŽS. REIKALŲ MINISTERĮ

Vyskupas Brizgys sausio 25 d. atskrido į Barquisimeto miestą, Laros valst. sostinę. Areodrome augštąjį svečią pasitiko vyskupijos generalvikaras, vietos dvasiškijos atstovai ir būrys lietuvių, kurie automobiliais palydėję prisijungė prie kitų lietuvių, laukiančių prie Šv. Jono parapijos bažnyčios. Daugelis lietuvaičių buvo apsirengusios tautiniais rūbais. Išklausęs vietos liet. bendruomenės įgaliotinio sveikinimo žodžio ir priėmęs puoštes gėlių, vyskupas apsistojo pas tėvus lazaristus.

Pirmąją dieną nuvyko su vizitu pas vietos vyskupą, kuris paskiau palydėjo pas valstybės gubernatorių. Tos pat dienos vakare svečias pravedė pirmąją konferenciją vietos lietuvių bendruomenei. Rytojaus dieną vietos lietuvių suorganizuotomis susisiekimo priemonėmis aplankė pernai žemės drebėjimo išgriautą El Tucuyo miestą ir giliai provincijos medicinos punkte dirbantį lietuvį daktarą Hermanavičių, kuris už uolų pasidarbavimą, valdžios buvo apdovanotas aukso medaliu.

Sausio 27 lietuvių pamaldas laikė vysk. Brizgys, dar niai giedojo lietuviai. Buvo susirinkusių daug ir kolumbiečių.

Barquisimeto liet. bendruomenė suruošė vyskupui Brizgiui pagerbti arbatėlę, kurios metu svečias ilgai ir jautriais žodžiais kalbėjo.

Vietos dienraštis "El Impulso" pirmajame puslapyje įdėjo vyskupo atvaizdą ir labai prielankų atsiliepimą.

Vysk. Brizgys lietuvių ir savo vardu įteikė Barquisimeto vyskupui V. Augustino vaizdų "Vagos" išleistą lietuvišką albumą, kurį dar įteiks ir visai eilei Venecuelos vyskupų ir augštiems valdžios pareigūnams.

Sausio 28 ir 29 d.d. vyskupas Brizgys buvo priimtas Venecuelos užsienio reikalų ministerio ir užsienio reikalų generalinio direktoriaus.

Vasario 2 d. išskrido aplankyti lietuvių gyvenančių Maracaibe, vadinamam žibalo ar juodojo aukso krašte, kur teks gerokai paprakaituoti dėl didelių ten nuolat siaučiančių karščių.

Uždraudė kaubojų ir indėnų kostiumus

Valdantieji rytų Vokietiją komunistai uždraudė jaunimui karnavaluose ir kaukių baliuose dėvėti Amerikos kaubojų ir indėnų kostiumus, kurie esą perdaug kapitalistiški.

CHICAGOJE

Suimti pinigų klastotojai

Federaliniai agentai Chicagoj suėmė gaują, kuri klastavo popierinius $10 ir $20 pinigus. Suimti broliai Sam ir James Sferas, spaustuvės 2327 W. Harrison St. savininkai, Wm. Skally ir John Drake.

Federaliniai agentai teigia, kad per paskutinius keturis metus klastotojai yra paskleidę apie 3 milionus dol. dirbtinių pinigų.

Cezanne's meno kūrinių paroda

Chicagos Meno institute ateinantį ketvirtadienį bus atidaryta Paul Cezanne's meno kūrinių paroda. Rinkinį sudaro 124 paveikslai, surinkti JAV ir įvairiuose P. Amerikos bei Europos kraštuose. Paroda tęsis tris savaites.

Buvo laikai, kad į Cezanne kūrinius mažai kreipta dėmesio, o šiandien išstatomas parodai rinkinys vertinamas 10 mil. dolerių.

Namų dekoravimo kursai

Ateinantį pirmadienį Northwestern universitete prasidės specialūs namų dekoravimo ir apstatymo meno kursai, kurių vedėja bus Anna Gibbs, universiteto meno profesoriaus asistentė

PAVERGTOJE LIETUVOJE

Darbas sovietiniam fabrike

Gan dažnai Lietuvos komunistų spaudoje rašoma apie susovietinto žmogaus darbo rezultatus: sugedusias mašinas, kreivai sukirptus ir dar kreiviau nusiūtus kostiumus, bulviniais maišais apkrautas sofas, tūkstančius tik dešiniąjai kojai pagamintų batų ir t.t.

Kad visos negerovės plaukia iš soclenktyniavimo ir į Lietuvą prisiųstų sovietinių "inžinierių", kurių kvalifikacijos toli atsilieka nuo eilinio Lietuvos darbininko patyrimo ir sugebėjimo — mums yra visiškai aišku.

Bet Lietuvą plėšiantieji rusai yra kitos nuomonės: augštos kokybės produktą galima pagaminti tik tada, kai įmonėje yra išvystytas taip jų vadinamas "masinis-politinis darbas". Kaip ir ko kioje apimtyje šis "masinis-politinis darbas" yra vykdomas, matysime iš Tiesos, Nr. 229.

Atžymėjusi, kad Vilniaus Dzeržinskio vardo tabako fabrike sieninio laikraščio redakcinė kolegija susideda iš 24 asmenų, suskirstytų į 6 brigadas, kurių kiekviena turi po pamainos redaktorių (vyr. red. Antipovas) rašo: "Nemažą darbą keliant darbininkų gamybinį aktyvumą atlieka 23 agitatorių kolektyvas. Pagal iš anksto sudarytą planą, agitatoriai kasdieną rengia darbininkams pasikalbėjimus... Pasikalbėjimai daromi aktualiomis dienos temomis.

Ir todėl, jei iš 100 ar 150 darbininkų, 47 iš jų vieton rimto darbo yra įjungti į taip vadinamą "politinį-masinį darbą", visiškai aišku, kad sovietinėj santvarkoj lemia ne darbo kokybė ar profesinis pasirengimas, bet pagiežos ir neapykantos išvystymas prieš visą Vakarų pasaulį.

Nelaimė ligoninėj

Šv. Pranciškaus ligoninėj Evanstone operuojant kun. James Cummings anestetikos aparate ištiko sprogimas, kuris buvo priežastim ligonio mirties.

Velionis buvo Šv. Trejybės parapijos 916 S. Wolcatt St. vikaras.

Žydai planuoja didelį aukų vajų

Ateinantį sekmadienį žydų vadai vidurvakarinėse valstybėse susirinks į Conrad Hilton viešbutį aptarti planą aukų vajaus, kuriuo visose JAV norima sukelti $151,500,000 Izraelio valstybei ir žydų bendruomenėms užsieniuose paremti.

Oak Parko policininkams pakeltas atlyginimas

Oak Parko savivaldybė nutarė pakelti policininkams ir ugniagesiams atlyginimą. Kiekvienas gaus po $500 daugiau į metus. Oak Parkas turi 163 policininkus ir ugniagesius.

Atleistas iš pareigų

Ryšium su arklienos mėsos skandalu, atleistas iš pareigų Sveikatos Departamento maisto inspektorių biuro direktorius Gustav O. Hermann. Visi biuro arklienos mėsos rekordai perduoti federalinėms įstaigoms.

Mandagumas apsimoka

Mrs. Mary Hatley, 56 metų amžiaus, vienos Woolworth krautuvės tarnautoja, šiomis dienomis nuo nepažįstamo asmens gavo voką, kuriame rado $1,000 vertės karo boną.

Krautuvėj ji dirbanti pyragaičių skyriuje ir prisimenanti, kad dažnai patarnavusi jam perkant pyragaičių.

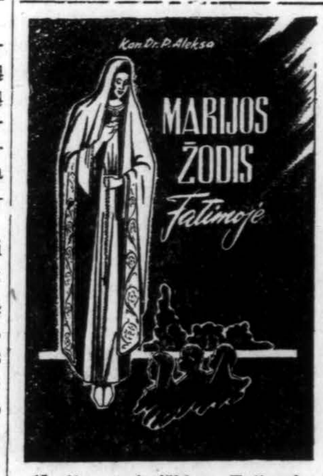

Marijos apsireiškimų Fatimoje 1917 metais aprašymas.
128 pusl. Kaina $1.00
Užsakymus su pinigais siųskite:
"DRAUGAS"
2334 So. Oakley Ave.,
Chicago 8, Ill.
Užsakytos knygos siunčiamos paštu

JAU PASIRODĖ

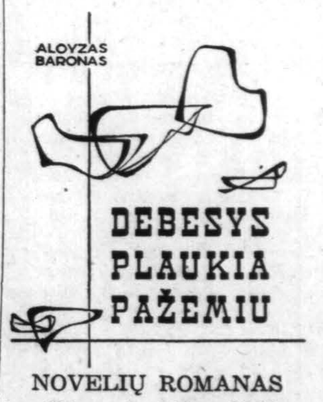

NOVELIŲ ROMANAS
224 pusl. Kaina $2.50.
Užsakymus su pinigais siųskite:
DRAUGAS
2334 So. Oakley Ave.
CHICAGO 8, Ill.