MIDWEST INTER-LIBRARY CENTER CHICAGO

MIDWEST INTER-LIBRARY CENTER
5721 COTTAGE GROVE AVE.
CHICAGO 37, ILL. GRATIS

DRAUGAS
Leidžia Lietuvių Katalikų Spaudos Draugija
2334 So. Oakley Ave., Chicago 8, Illinois
Telephone — Virginia 7-6640-41
Vienintėlis tautinės ir tikybinės minties lietuvių dienraštis pasaulyje

DRAUGAS

THE LITHUANIAN DAILY FRIEND

DRAUGAS
The Lithuanian Daily Friend
Published by the Lithuanian Catholic Press Society
2334 So. Oakley Ave., Chicago 8, Illinois
Telephone — Virginia 7-6640-41
The most influential Lithuanian Daily in America

No. 77 | Kaina 5 centai | CHICAGO, ILLINOIS, ANTRADIENIS, BALANDŽIO (APRIL) 1, 1952 | Price 5 cents | Vol. XXXVI

KATYNO KOMISIJA PRADEDA DIRBTI EUROPOJE

Dabarties Lietuvos miestuose

Klaipėda ir Vilnius. — Palanga tik ruskiams. — Kretinga ir Panevėžys. — Partizanų vadai pabėgo iš ligoninės. — Rusų karo invalidai elgetauja

JUOZAS PRUNSKIS

Štai keli Kublicko, Grišmanausko ir Paulausko (iš Lietuvos pabėgę žvejai) papasakoti vaizdai iš okupuotos Lietuvos miestų gyvenimo.

Eilės prie Klaipėdos krautuvių

Klaipėdoje sumažėjęs vokiečių procentas, padidėjęs lietuvių skaičius, bet daug rusų. Jie čia privilegijuoti. Kadangi daug ko trūksta, tat kai tik kokią prekę atgabena į krautuvę, išsitiesia ilgos pirkėjų eilės. Rusės atėjusios brukasi be eilės. Lietuvės moterys, dažnai jau naktį eilėje atsistojusios, ima kelti balsą. Rusės šaukiasi policijos. Prasideda erzelis ir grumtynės.

Iš Vilniaus išsikėlė daug lenkų

Kai Vilniuje įsikūrė okupantai, o Lenkija buvo laisvesnė, daugelis lenkų išvyko iš Vilniaus į Lenkiją, todėl jų procentas dabar gerokai sumažėjęs. Kadangi visi gyventojai kenčia sunkią okupantų prievartą, tai trynimasis tarp lenkų ir lietuvių beveik nejaučiamas. Į Lenkiją išvyko lenkai ne tik iš miesto, bet ir iš viso Vilnijos krašto. Druskininkai dar yra Lietuvos ribose.

Ir Vilniuje, kaip ir visoje Lietuvoje, jaučiamas didelis kasdieninių gyvenimo dalykų trūkumas. Kartą vienam žvejų teko būti liudininku tokios scenos: į parduotuvę esančią Vilniaus ir Gedimino gatvių kampe atvežė medžiagų po 250 rublių už metrą (metras kiek didesnis už jardą). Nors tai beveik visa mėnesinė darbininko alga, žmonės betgi spaudėsi prie krautuvės. Susidarė ilga eilė. Spūstis, šauksmas, daug milicininkų daro tvarką. Keletas nualpusių. Moteris su vaikais leidžia be eilės. Kaikurios ateina pasiskolinusios svetimus vaikus. Apskritai, kostiumų medžiaga nuo 1949 m. beveik nepasirodė. Tik iš Lenkijos šiek tiek retais protarpiais įvežė.

Palangos kurorte

Palanga yra pilna ruskių. Čia vasarojusi ir rusų čiuožimo čempijonė. Nuvažiuoti ten lietuviui reikia leidimo, „putiovkos", kuri sunkiai gaunama. Tik rusai ir partiečiai tuo kurortu gali pasinaudoti. Palanga neblogai atrodo. Į šv. Roko atlaidus žmonės dar gana gausiai sueina. Birutės kalnas ir koplytėlė apleisti. Liurdas ir Kristaus statula iš Tiškevičiaus parko išmesti. Pačiuose grafo rūmuose įsikūręs saugumo štabas.

Kretingoje

Kretingoje Tiškevičiaus rūmuose yra žemės ūkio mokykla, o pranciškonų vienuolyno patalpose — gimnazija. Šv. Antano namuose (kur buvo gavę globą ir daug paliegusių Amerikos lietuvių) dabar įkurdintas metrikacijos biuras ir apskrities įstaigos.

Lietuviški paminklai

Laisvės paminklai nugriauti visame krašte. Kažkokiu būdu dar buvo išsilikęs Širvintų paminklas. Vienos moksleivių ekskursijos metu jis buvo nufotografuotas ir paskiau moksleiviai godžiai tuos paveikslus pirko. Laisvės paminklą Kretingoje nuvertė į durpyną.

Panevėžio ligoninės kieme prie pagrindinio įėjimo buvo paminklas bolševikų nužudytiems gydytojams: Gudoniui, Mačiuliui, Žemguliui. Pirmiau bolševikai nudaužė galvas tame paminkle, o vėliau ton vieton užrioglino Stalino biustą.

Grumtynės dėl cukraus Panevėžy

Panevėžy vienas fotografas ėmė nuotraukas į Sibirą tremiamų lietuvių. Bolševikai jį pagrobė, įbruko į vagoną ir patį išvežė į tremtį. Nors Panevėžyje yra cukraus fabrikas, bet jo gaminiai eina rusams. Lietuviai retai gauna cukraus svarą. Vienas iš pabėgusių žvejų kelius kartus stovėjo eilėje nuo pusiaunakčio, kad gautų svarą cukraus. Eidamas laukti į eilę turėjo apsivilkti pačiais prasčiausiais drabužiais, nes eilėje drabužius sudrasko.

Trys pabėgimai

Iš Panevėžio ligoninės net tris kartus pabėgo sužeisti partizanų vadai. 1946 metais ten buvo laikomas partizanas su sužeista ranka. Po nakties atrado tik gipsą nuo rankos sode numestą, o paties partizanų vado nė pėdsakų nebuvo.

1948 metais bolševikų buvo atgabentas kitas partizanų vadas. Pagydę jie, turbūt, tikėjosi per tardymus iš jo daug sužinoti. Tačiau į kambarį, kuriame jis gulėjo, matė įeinant gailestingą seserį. Ji, turbūt, atnešė jam drabužius ir tas dingo. 1950 metais pabėgimas buvo dar dramatiškesnis: nakčia atvažiavo kariais persirengę partizanai. Įbėgę į ligoninę tik suriko: „Baltasis Ereli, kur tu esi?" Sužeistasis partizanų vadas prie jų prisijungė. Išeinant įvyko susišaudymas su sargyba prie ligoninės. Vienas sargybinis ir vienas partizanas buvo nukautas, bet partizanų vadas su kitais draugais laimingai pabėgo. Nuo to laiko sužeistus partizanus paima į kalėjimo ligonines.

Melnikaitės paminklai

Panevėžy buvo pastatytas bolševikų didvyrės Marytės Melnikaitės paminklas. Drąsuoliai jį nuvertė ir nutempė į šalį.

Zarasuose komunistai M. Melnikaitės paminklą buvo pastatę kapinėse. Naktį jis buvo išsprogdintas.

Rusų invalidai

Miestuose matosi daug rusų karo invalidų. Vilniuje, Klaipėdoje jie važinėja ratukais, medaliais apsikabinėję. Be rankų, be kojų. Kaikur juos milicininkai gainioja, šie gi lengvai nepasiduoda, mušasi su milicininkais, o praeinančių lietuvių prašo išmaldos, vadindami juos broliais. Labai skurdžiai jie atrodo — apdriskę, parazitais aptekę... Šitaip aprūpinami „didvyriškosios" bolševikų armijos medaliuoti invalidai...

● *Siamo vyriausybė* vėl pertvarkyta. Liko tas pats premjeras. Užsienio ministerija atiduota ambasadoriui Washingtone.

KARO PRATIMAI TEXAS VALSTIJOJE

I-sios šarvuočių divizijos vadas gen. Clarke rodo armijos sekretoriui Pace (vidury) ir gen. Hoge šemėlapyje vietą, kurioje operuoja „priešas". Dabar vykstančiuose karo pratimuose parašiutininkai priešo atrėmime vaidina lemiamą vaidmenį. (INS)

Ūkio kontrolės politikos krizė

Nuomonėms skilus, pasitraukė ūkio stabilizatorius

WASHINGTONAS, bal. 1. — Nesutaręs su prezidentu dėl plieno streiko likvidavimo, pasitraukė iš pareigų ūkio stabilizatorius Wilsonas.

Wilsonas negalėjo sutikti, kad darbininkams būtų pakeltas atlyginimas be leidimo pakelti ir plieno kainas. Prezidentas ir kiti jo patarėjai buvo nuomonės, kad atlyginimų stabilizavimo komisijos pasiūlymas leisti pakelti plieno pramonės darbininkams atlyginimą virš 20 ct. valandai nesudaro pavojaus atlyginimų stabilizavimo politikai.

Wilsonas gal ir būtų sutikęs taip į reikalą pažiūrėti, jei būtų buvęs tikras, kad kitų pramonės šakų darbininkai nepaprašys to pat, ko reikalauja plieno pramonės darbininkai. Kadangi to nebuvo galima laukti, tai Wilsonas numato, jog bus pastatyta pavojun visa ūkio stabilizavimo politika, nes pakeliant atlyginimą vienoje pramonės šakoje, reikės leisti pakelti atlyginimus ir kitoje. Nerasdamas pritarimo visai savo ūkio stabilizavimo linijai, jis negalįs imtis tokiu svarbiu reikalu atsakomybės ir todėl jam belikę tik pasitraukti.

Už naujai paimtą kryptį pasiėmė atsakomybę pats prezidentas ir priėmė Wilsono atsistatydinimą. Wilsono pareigas laikinai pavedė eiti savo ūkio patarėjui Steelmanui.

Kadangi CIO plieno darbininkų unija gavo savo reikalavimas prezidento palaiminimą, tai iš jos nuolaidų nėra ko laukti. Bet negalima laukti nuolaidų ir iš plieno bendrovių, jei joms nebus pažadėta leisti pakelti kainas. Šiuo pastaruoju reikalu vyriausybės balsų negirdėti. Tad su Wilsono pasitraukimu plieno streiko pavojus ne sumažėjo, bet padidėjo.

Wilsono pasitraukimas atsiliepė ir kongrese — senato bankų komisija nutraukė ūkio kontrolės įstatymo pratęsimo svarstymą, nes nori susipažinti su susidariusia padėtimi ir galutinai ap spręsti ar ūkio kontroles dar palikti ar jas visai panaikinti. Įstatymo galiojimas baigiasi birželio 30 d.

● *Vokietijos kancleris dr. Adenaueris pranešė, kad gegužės mėn. antroje pusėje į Vokietiją atvyksta JAV, Anglijos ir Prancūzijos užsienių reikalų ministrai pasirašyti laikinosios Vokietijos taikos sutarties ir Vokietijos įjungimo į Europos gynimo bendruomenę susitarimo. Dokumentų pasirašymas įvyksta Bonnoje. Vokietijos oficialūs sluogsniai labai patenkinti, kad sutartys pasirašomos pačioje Vokietijoje.*

Komunistai prašo svaresnio posėdžio

MUNSAN, bal. 1. — Sąjungininkų derybininkai vakar prašė komunistų nukelti belaisvių stovyklas toliau nuo svarbių karinių punktų, tačiau komunistai atsisakė prašymą patenkinti.

Sąjungininkų štabo karininkams užblokavus Rusijos kandidatūrą į paliaubų priežiūros komisiją, komunistai paprašė nutraukti karininkų posėdžius ir klausimą grąžinti paliaubų priežiūros komisijai. Pasiūlymas, turbūt, bus priimtas.

Belaisvių priežiūros komisija ilgai posėdžiauja, bet susitarimo nesimato.

Sausumos fronte maži žvalgų susidūrimai, bet labai veikli aviacija ir laivynas, kurio veiksmus vakar stebėjo pats laivyno sekretorius Kimball.

Triesto karštligė Jugoslavijoje

BELGRADAS, bal. 1. — Triesto klausimu žodį tarė ir pats Tito. Antiitališkoms demonstracijoms prie parlamento rūmų vykstant, Tito pranešė parlamento atstovams, kad Jugoslavija niekada ir niekam neatiduos tos Triesto teritorijos dalies, kurią dabar administruoja. Jugoslavija taipgi nepripažins tų nutarimų, kuriuos gali padaryti Triesto klausimu Londone susirenkanti JAV, Anglijos ir Italijos atstovų konferencija. Jei Vakarai ir toliau vesią proitališką politiką Triesto klausimu, tai Jugoslavijoje neteksią daug simpatijos.

Gynė nuo vagių, gavo kalėjimo

ROMA, bal. 1. — 26 Čekoslovakijos katalikai pasauliečiai nuteisti kalėti nuo 6 mėn. iki 4 metų už liturginių reikmenų paslėpimą nuo komunistų išniekinimo ir pagrobimo.

Toks likimas ištiko Bludov parapijos Moravijoje tikinčiuosius, kurie paslėpė bažnytinius indus ir liturginius drabužius po to, kai komunistai areštavo jų kleboną ir patys rengėsi pašeiminin kauti. Teisėjas rado, kad jie pamėmė svetimą turtą, nors kaltinamieji tvirtino, kad jie nesirengė jo pasisavinti, tik apsaugojo, kad kiti nepasisavintų.

„AŠ NEBESU KANDIDATAS"

Čia matomas prez. Trumanas, tebeslepiąs savo politinę paslaptį portfelyje. Banketo dalyviai jau buvo matę jo kalbą, kurią gavo korespondentai prieš ją pasakant. Bet prezidento portfelyje buvęs tekstas turėjo jo paties ranka vėliau padarytą prierašą apie tai, kad jis nutarė nebūti prezidentiniu kandidatu. Ta sensacija daug kam sugadino banketo nuotaiką. (INS)

Viena grupė dirba Vokietijoje, kita tardo Londono lenkus

BONN, bal. 1. — Katyno skerdynių kaltininkų bejieškanti JAV kongreso komisija jau atvyko į Europą ir pasidalinusi grupėmis pradėjo rinkti reikalingą medžiagą.

Komisijos narys Flood įsikūrė Bonnoje, Vokietijoje, ir per spaudą bei radiją pakvietė visus ką nors žinančius apie Katyno skerdynes užmegzti su juo ryšį.

Flood ypač nori pasikalbėti su tais tarptautinės komisijos nariais, kuriuos Vokietijos vyriausybė buvo nuvežusi į Katyno mišką masinius nužudytų lenkų karininkų kapus suradus.

Kongresmanas O'Konski nuvyko į Londoną apklausti lenkų emigrantų ir lenkų egzilinės vyriausybės narių.

Kai visi Europoje atsiradę liudininkai bus apklausti, visa komisija (viso 7 nariai) susirinks Paryžiuje ar Londone surinktai medžiagai į vieną vietą sutraukti.

Varšuvos spauda praneša, kad Lenkijos vyriausybė atmetė komisijos prašymą suteikti medžiagą ir pasiūlyti apklausti liudininkus, nes „tokio prašymo diplomatinė istorija dar nežino". Panašų komisijos prašymą atmetė ir Rusija su pasipiktinimu, kad jos vyriausybės žodžiui netikima: Rusija savo laiku pasakiusi, kad lenkus Katyne iššudė vokiečiai ir tą jos tvirtinimą reikia laikyti teisingu.

Stovykloje mirė vengrų vyskupas

Tai jau antras nukankintas vyskupas, du sėdi kalėjime

VIENA, bal. 1. — Čia gauta žinia, kad vienoje Vengrijos koncentracijos stovykloje mirė nuo 1950 m. vidurio kalinamas vyskupas Zoltan Meszlenyi, buv. Esztergom arkivyskupo pavaduotoju.

Jis buvo areštuotas tuojau, kai tik buvo išrinktas kapituliariniu vikaru, nes Rakoši vyriausybė ton vieton norėjo įstatyti komunistų „taikos judėjimą" užsimaniusį remti kunigą. Tuo tarpu tas žygis komunistams nepavyko, nes Šventasis Sostas Esztergom arkivyskupiją apaštališko administratoriaus teisėmis pavedė valdyti Csanad vyskupui A. Hamvas. Nukankintas vyskupas Meszlenyi yra gimęs 1892 m., vyskupu konsekruotas 1937 m.

Meszlenyi yra jau antras komunistų nukankintas Vengrijos vyskupas. Pirmoji auka buvo Gyoer vyskupas Vilmos Apor, kurį 1945 m. nušovė raudonarmiečiai, kai jis bandė apginti nuo išprievartavimo jo pagalbos besišaukiančių moterų grupę.

Du Vengrijos katalikų jerarchijos nariai yra nuteisti kalėti: kard. Mindszenty ir Kalocsa arkv. J. Groesz. Apie jų sveikatos stovį ir kalinimo vietą sklinda įvairiausi gandai.

● *JT nusiginklavimo* komisija nutarė nebeleisti Rusijos atstovui kalbėti apie bakterijų mėtymą Korėjoje, nes šis klausimas išeina iš komisijos kompetencijos.

● *Tuniso sultonas* atsiėmė Saugumo Tarybai įteiktą skundą prieš Prancūziją, kuri buvo kaltinama nenorinti duoti Tuniso arabams daugiau teisių tvarkyti savo reikalus.

● *Britai praneša,* kad šią savaitę pradeda mažinti savo karines jėgas Suezo kanalo zonoje, kur jos buvo sutrauktos krizės metu.

Padėtos bombos

TOKIO, bal. 1. — Vakar japonų policija surado padėtas 4 namų darbo bombas tame Yokohama miesto rajone, kur gyvena JAV kariai ir jų šeimos. Sustiprinta amerikiečių įstaigų ir personalo apsauga.

Manoma, kad tai komunistų darbas, nes paskutiniu laiku jie nuolat puola japonų policijos būstines, geležinkelių stotis ir mokesčių įstaigas.

Kalendorius

Balandžio 1 d.: *šv. Teodoras.* Senovės: Ringaudas ir Daironė.

Balandžio 2 d.: *šv. Pranciškus.* Senovės: Jogaudis ir Elona.

Oras Chicagoje

Apsiniaukus; tarpais galimas lietus.

Temperatūra pakils iki 56 laipsnių.

Saulė teka 5:35, leidžiasi 6:16.

VĖLIAUSIŲ ŽINIŲ SANTRAUKA

— JAV laivyno bazės Panamoje radaro „veidrodyje" sekmadienio naktį pasirodė nežinomos kilmės lėktuvas — jau trečią kartą Korėjos karui prasidėjus. Buvo duotas oro pavojaus signalas.

— Vakar Nevados dykumoje prie Las Vegas įvyko pasitarimas visų tų pareigūnų, kurie šią savaitę pradeda naujus atominių ginklų bandymus.

— Indokinijoje prancūzų puolimas Tonkino įlankos pakrantėse vykstąs sėkmingai — naikinami pinklėsna patekę 5 priešo batalionai.

— Dabartinė priešlėktuvinė artilerija greit galinti būti užmiršta, nes jos vietą užimsiančios instrumentais valdomos raketos, galinčios pasiekti priešo lėktuvus net 15 mylių augštyje.

— Matyti, kad užsienyje pasklidę gandai apie Stalino sveikatą yra pasiekę ir Rusijos gyventojų ausis, nes visi pirmadienio Rusijos laikraščiai įsidėjo besišypsančio Stalino fotografiją.

— Vakar New Yorke turėjusios prasidėti tarp plieno bendrovių ir CIO plieno darbininkų unijos derybos dėl naujos darbo sutarties sudarymo buvo atidėtos neribotam laikui, nes bendrovių atstovai nespėję tarp savęs pasitarti.

— Vakar Maskvoje paskelbtas dekretas, sumažinąs maisto produktų kainas detalinėje prekyboje. Dekretas įsigalioja balandžio 1 d.

NEEILINIS KONCERTAS TORONTE

PRANYS ALŠĖNAS

Torontiečiai lietuviai buvo ir tebėra itin jautrūs savajam dainos menui. Jie gerai supranta tą neginčyjamą tiesą, jog daina — lietuvio palydovė. Ji lydėjo lietuvį gražiais ir klestinčiais Nepriklausomybės laikais kiekviename žingsnyje, tebelydi ir dabar, nors sunkiame ir grubiame gyvenimo vieškelyje.

Todėl ir koncertų Toronte — netrūksta. Jie dažni, kaip ir dažnam reikalingas atsigaivinimo vaistas, po sunkių ir monotoniškų vargo dienų.

Vieną iš tokių gražių progų, torontiečiai turėjo kovo 22 d. Ir ne bereikalo suplūdo į bene puikiausią Toronte Eateno Auditoriją apie 1,200 dainos meno mylėtojų. Jie tenai gražiai ir kultūringai praleido savaitgalio vakarą ir atsigaivino dvasia.

Torontą aplankė žymūs mūsų dainos meno reprezentantai šiapus Atlanto, likimo apgyvendinti Jungtinėse Amerikos Valstybėse, Lietuvos operos solistas, Ipolitas Nauragis, solistas — tenoras Stasys Baranauskas, solistė — sopranas Pruden cija Navickaitė-Bičkienė, operos solistė — mezzo sopranas Sofija Adomaitienė ir akompaniatorius prof. muz. Aleksandras Kučiūnas.

Torontiečiams tai buvo neeilinis subatvakaris ir neeilinė koncerto programa. Mintimis jie buvo nukelti į anuos palaimingus laikus, kada Nepriklausomoj Lietuvoj galėjo džiaugtis ir gėrėtis savo dainos meno šventove, Valstybine Opera ir jos puikiai išugdytu net iki 60-ties operų repertuaru. Tai buvo gražus prisiminimas savosios operos klestėjimo laikų, nes programos išpildytojai davė arijas, duetus ir kvartetus iš Lietuvos operos repertuaro.

Besiklausant solistų perduodamos programos, reikia tikėti, nevienam torontiečiui lietuviui skausmas suspaudė širdį ir prisiminė lietuviškosios lakštingalėlės skundas: „Piemens išdraskė mano lizdelį, vanagas išgaudė mažus vaikelius..."

Juk visiškai taip buvo ir su mūsų valstybine opera. Ji užgimė 1920 m. gruodžio 31 d., atsinešdama mažą ir kuklų kraitelį į atgimstančios Lietuvos meno gyvenimą — Verdi ir Traviata operas lietuvių kalboj.

Toliau Valstybinė Opera augo ir klestėjo, kaip ir visas atgimusios Lietuvos gyvenimas. Per dvidešimtį su viršum metų, operos kraitis padidėjo net iki šešiasdešimties operų jos repertuare. Jos visos lietuvių kalba. Per tą laiką mūsiškė opera turėjo garbę susilaukti į savo tarpą tokių didelių svečių, pasaulinio garso artistų, kaip: Tito Šipa, Feodor Šaliapinas, Metropolitano operos vadovas Emil Cooper ir kt. Operos sezonai tęsdavosi 10 mėnesių kas met.

Deja, užplūdę bolševikai išardė tą gražiąją mūsų meno šventovę, o operos solistus ir kompozitorius — išvežė į Sibirą arba išblaškė po platųjį pasaulį. Daugelio operų vertimai į lietuvių kalbą ir originalai liko už „geležinės uždangos..."

Šių faktų graudus prisiminimas, be abejonės, teko išgyventi ne vienam iš įvykusio koncerto dalyvių.

Tenoras St. Baranauskas išpildė A. Kačanausko ariją „O kaip miela išgirst" ir G. Bizet Gėlės ariją iš operos „Carmen".

Mezzo sopranas S. Adomaitienė — A. Thomo ariją iš op. „Mignon", Ch. Gounod Zibelio ariją iš op. „Faustas".

Sopranas P. Bičkienė — M. Petrausko ariją iš op. „Birutė" ir Ch. Gounod Brangenybių ariją iš op. „Faustas".

Bosas Ip. Nauragis pertiekė Čaikovskio Gremino ariją iš op. „Eugenijus Onieginas" ir M. Mousorgsky — Boriso ariją iš operos „Borisas Godunovas".

Duetuose girdėjome Bičkienės ir Baranausko išpildomą G. Bizet duetą iš op. „Carmen", Bičkienės su Adomaitiene — Čaikovskio duetą iš „Pikų Damos" ir Adomaitienės su Baranausku G. Verdi Azucenos ir Manriko duetą iš „Trubadūro".

Be to, visi keturi artistai išpildė Ch. Gounod Sodo Sceną iš „Fausto".

Publikos plojimams apraminti, programos išpildytojai davė ir „priedo" keletą dalykų. Jų tarpe Ip. Nauragis išpildė bene puikiausiai atliekamą savame repertuare dideliu aktoriškumu apipintą M. Mousorgsky „Blusą".

Solo dalykams, duetams ir kvartetui akomponavo muz. A. Kučiūnas.

Šio puikaus koncerto rengėjai ir iniciatoriai — Toronto Lietuvos Atgimimo Sąjūdžio (LAS) skyrius (naujai persiorganizavusis). Rengėjai koncerto pelną skiria itin kilniam tikslui: Bažnyčios ir Lietuvių Namų Toronte statyboms remti.

Kunigas – pedagoginių mokslų daktaras

Š. m. kovo mėn. 24 d. Quebeco Laval universitete, po pusantrų metų pedagoginių studijų, išlaikęs daktarato egzaminus ir apgynęs dizertaciją prancūzų kalba, tema: "Le probleco Laval universitete, po pusme de l'education religieusse a notre epoque (Essai s'inspirant des conditions religieusses, economiques et sociales de l'Ale magne occidentale), kun. Viktoras Skilandžiūnas gvo pedagoginių mokslų daktaro laipsnį.

Kun. dr. Vikt. Skilandžiūnas gimęs ir augęs Lietuvoje, Zanavykijos sostinėje, Šakiuose. Ten pat lankė pradžios mokyklą ir "Žiburio" gimnaziją. Kunigų seminariją baigia Vilkaviškyje, 1944 metais. Vienus metus studijavęs Kaune teologijos fakultete.

Atvykęs į Vokietiją, norėdamas geriau pažinti Vakarų kultūrą, įstoja į Muencheno universitetą ir 1949 metais baigia psichologines studijas kandidato daktaro laipsniu, išėjęs specialią praktiką psichologiniame Institute. Nežiūrint įtempto mokslinio darbo, dirba dar kaip lietuvių tremtinių stovyklos kapelionas Bad Woerishofene, o vėliau — Neuburge a/D.

Į Kanadą atvyksta 1949 m. antroje pusėje. Apsistoja Sudbury, Ont., kur jau truputį anksčiau gyveno jo trys broliai, ir pradeda organizuoti lietuvišką koloniją su pamaldomis kiekvie name sekmadienyje. Kartu jis dirbo ir airių parapijoje Copper Cliffe. Daugiau kaip po metų, atvykus į Sudburį kun. Ant. Sabui, kun. Vikt. Skilandžiūnas išvyksta studioms į Quebecą, Laval universitetą.

Šiais metais Laval universitetas švenčia šimto metų sukakti nuo įkūrimo (1852 — 1952). Tai bene vienas iš pačių seniausių universitetų Amerikos žemyne, kurio garsas ir augšto lygio mokslas yra labai plačiai žinomas.

LAIMINGAS KARYS

Palaikomas JAV piliečių kaip kandidatas į prezidentus, remiamas savo štabo viršininko gen. Gruenther prie NATO, gen. Eisenhower su šypsniu stebi pasaulį iš savo vyriausios būstinės Paryžiuje.

Didelis literatūros vakaras Baltimorėje

Baigdami trečiuosius savo veiklos metus Baltimorės ateitininkai rengia didžiulį literatūros vakarą. Vakaras organizuojamas tokios apimties, kad panašaus ne tik Baltimorėje, bet ir niekur kitur, turbūt, dar nėra buvę. Tai, tiesiog, literatūros ir literatų paradas. Jame dalyvauja trijų kartų rašytojai: vyresniosios, viduriniosios ir jaunesniosios; poetai ir beletristai; klasikai ir modernistai; gilios minties ir dailaus žodžio meistrai; tremtiniai ir senųjų ateivių atstovai. Didesnė jų dalis yra baltimoriečiai, betgi ir svečių bus nemažai. Štai atvykstantieji svečiai:

Bernardas Brazdžionis, naujojo Lietuvos atgimimo dainius, pačių didžiausių mūsų literatūros premijų laimėtojas, vienas žymiausiųjų poetų lietuvių literatūroje.

Antanas Vaičiulaitis, nepalyginamas stilistas mūsų prozoje, literatūros kritikas, romanų ir novelių meisteris.

Nelė Mazalaitė, žymiausia moteris dabarties lietuvių literatūroje, legendų, novelių ir romanų kūrėja. Balfo literatūros premijos laureatė.

Paulius Jurkus, poetas ir novelistas, meno kritikas, žemaičių krašto atstovas.

O štai baltimoriečiai rašytojai dalyvaujantieji programoj:

Nadas Rastenis, poetas, Donelaičio, Baranausko ir naujosios mūsų lyrikos vertėjas į anglų kalbą. Baltimorės amerikiečių rašytojų draugijos narys.

Juozas Mikuckis, vyresniosios kartos atstovas lietuvių literatūroje, nuoširdus lyrikas, daugelio plačiai dainuojamų dainų kūrėjas.

Jonas Šliburis, žymus senųjų ateivių rašto darbuotojas, kondensuotos ir įmantrios novelės meisteris. Pažymėtina, kad Šliburis buvo teigiamai vertintas Adomo Jakšto dar prieškarinėje "Draugijoje". Šliburis yra susirašinėjęs su Dr. Basanavičium ir A. Tumu-Vaižgantu.

Alfonsas Nyka-Niliūnas, moderniosios lietuvių lyrikos kertinis akmuo, gilios minties ir tragiškojo mūsų amžiaus poetas.

Aleksandras Radžius, nuoširdaus jausmo ir gilaus paprastumo lyrikas, vaikų poezijos kūrėjas.

Kazys Bradūnas, kelių premijuotų knygų autorius, naujosios poezijos antologijos "Žemė" redaktorius. Pažymėtina, kad ir šis literatūros vakaras rengiamas jo iniciatyva.

Be to pabrėžtina, kad kai kuriuos čia paminėtų autorių kūrinius paskaitys:

Juozas Palubinskas, vienas iškiliausių Lietuvos teatro vaidilų. Nepamirštamas Bevardžio ir Ranko interpretatorius, grožinės literatūros skaitymo virtuozas.

Vakaro programai vadovaus baltimoriečiams jau gerai žinomas įvairių minėjimų ir parengimų programų vedėjas *Cezaris Surdokas.*

Iš dalyvių sąrašo matome, kad tai bus tikra lietuviškojo žodžio ir lietuviškosios kūrybos demonstracija. Reikia tikėtis, kad Baltimorės lietuviškoji visuomenė suprasdama kūrybos reikšmę lietuvių tautos egzistencijai ir įvertindama kūrėjų pastangas rašytojus pagerbs gausiai dalyvaudama literatūros vakare. Vakaras įvyks balandžio mėn. 5 d., 7 val. vakare, Šv. Alfonso parapijos salėje.

J. Surgaila

Tikėti į Dievą, kurs atlygina ir baudžia, yra didžioji išmintis. —**Voltaire**

PAJIEŠKOJIMAS

A. LUKŠYS, gyv. 3231 South Emerald Ave., CHICAGO 16, Ill., ieško Benedikto Kašinsko, gyvenančio Kanadoje. Prašau jį patį ar žinančius jo adresą man pranešti.

LIETUVIŲ ĮSTAIGA 39 M. PREKYBOJE!

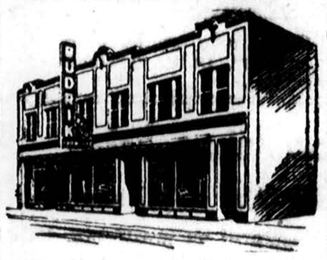

25 lietuviai pardavėjai, pristatytojai. Mechanikai sutaiso gerai Televizijų setus. Sutaiso gerai radijus, laikrodėlius ir jewelry.

Nuoširdžiai užkviečiame visus atsilankyti į mūsų sandėlį ir apžiūrėti 1952 metų pavasario prekių išpardavimą.

Namams rakandų čia rasite visų žymiausių išdirbysčių. Pagaminame rakandus pagal užsakymus.

Naujų šeimų kūrėjai čia sutaupys didelius nuošimčius. Parduodame urmo kainomis baldus viešbučiams, rooming houses, apartmentams. Karpetai-kilimai, klejonkos, parlor setai, elektrikiniai pečiai virimui. Gesiniai pečiai dėl apšildymo kambarių ir gesiniai pečiai virimui, skalbiamos mašinos, šaldytuvai, miegamo kambario setai, valgomo kambario setai, minkšti krėslai, lempos, staleliai ir kiti reikmenys.

Rašomos mašinėlės su lietuviškais ženklais, auksinės plunksnos, laikrodėliai, deimantai, brilijantai, aukso ir sidabro papuošalai, radio ir televizijos aparatai. Paraulinės ir lietuviškos plokštelės, lietuviškos gaidos.

Lengvi dalimai išsimokėjimai

JOS. F. BUDRIK, Inc.

3241 SO. HALSTED ST.

CHICAGO 8, ILL.

Tel. CAlumet 5-7237—4591

Atidaryta pirmadienį ir ketvirtadienį vakarais. Sekmad. uždaryta.

WCFL 1,000 kil. 50,000 watų jėgos radio stoties programos leidžiamos sekmadienio vakarais 7:30 P.M. Chicagos laiku.

DĖMESIO! DĖMESIO!

Dabar galima gauti GAVĖNIAI visų lietuvių mėgiamus

STACIJOS IR GRAUDŪS VERKSMAI

Atspausdinta iš KAMYBĖ JUMS

63 psl. — — 20 centų

Užsakymus siųskite tuojaus:

DRAUGAS

2334 So. Oakley Ave.

Chicago 8, Ill.

ALBINAS BENIULIS

ATLIEKA PERKRAUSTYMU

ir įvairių daiktų pervežimus

Taip pat persiunčiame į užsienį pakietėlius įvairaus maisto.

Kreiptis:

2554 SO. HALSTED STREET

Tel. DAnube 6-3245

CONRAD'AS — FOTOGRAFAS (Lietuvis)

Moderniškai įrengta vieta įvairiom nuotraukom. Specialybė — vestuvės. Jaunavedžiams duodama puiki ir brangi dovana. Sąžiningas ir gražiai atliktas darbas.

414 W. 63rd STREET

Tel. ENg. 4-5883 ar ENg. 4-5840.

Tuck Pointing Biznyje

JONAS CONRAD

Atnaujiname nusidėvėjusį namą, pripildome į plotus išplautus plytų tarpus. Taip pat pataisome kaminus ir apie langus. Per daug metų gerai patyręs darbe lietuvis. Reikalui prišjus kreipkitės: J. CONRAD, 5242 So. Artesian Ave. GRovehill 6-4177.

TIKTAI DĖL TRUMPO LAIKO!

Dėmesio Savininkai! 30 galionų Rheem automatiški gazo vandens šildytuvai įdedami tik už 83.00. Dėl visokių vandentickio-kanalizacijos reikmenų pamatykite mus dabar ir pasirinkite iš mūsų didelio kiekio prekių.

WAUKEGAN PLUMBING SUPPLY

1611 Grand, Waukegan, Ill. Maj. 2362

TADO BALČIŪNO PRECIZIŠKAS LAIKRODŽIŲ TAISYMAS

2156 W. 23rd St.; YA. 7-0841

Laikrodžiai elektroniškai patikrinami ir atnaujinami. Atstovybės visose Čikagos lietuvių kolonijose. Darbo val.: 5-8 val. vak. Šeštadieniais nuo 10-8 val. vakaro.

SOPHIE BARCUS RADIO PROGRAMA

Iš WGES stoties — Banga 1390

PIRMAD. iki PENKTAD.

8:45 iki 9:30 val. ryte

ŠEŠTAD. 8:30 iki 9:30 val. ryte

LIETUVIŠKOS VAKARUŠKOS

iš tos pat stoties PIRMADIENIO vakare nuo 7 iki 8 val.

7121 SO. ROCKWELL ST.

Chicago 29, Ill. Tel. HEmlock 4-2413

PLATINKITE "DRAUGĄ"

PERKRAUSTAU BALDUS VIETOJE IR IŠ TOLIMESNIŲ DISTANCIJŲ TURIS ILGĄ PATYRIMĄ

JUOZAS NAUJOKAITIS

6819 So. Rockwell Street

CHICAGO 29, ILL.

Tel. WAlbrook 5-9209

Tel.: Ofiso HE.4-6699, rez. GI.4-0958

DR. ANTANAS ALEKNA

(ALEKNAVIČIUS)

GYDYTOJAS IR CHIRURGAS

1957 W. Garfield Blvd.

VAL.: 1—4 ir 6—9

Šeštadieniais nuo 1 iki 4 val. p.p

išskyrus ketvirtad. ir sekmad.

Tel.: Ofiso VI.7-0582, rez.RE.7-7868

DR. BIEŽIS

GYDYTOJAS IR CHIRURGAS

2201 West Cermak Road

VAL.: 1—3 popiet ir 7—8 v. vak. trečiad ir sekmad. ofisas uždarytas šeštad. tik nuo 1—3 val. popiet.

Rezid. 3241 W. 66TH PLACE

Tel.: Ofiso HE.4-5849, rez.HE.4-2324

DR. PETER T. BRAZIS

GYDYTOJAS IR CHIRURGAS

6757 So. Western Ave.

VAL.: trečiad. ir šeštad., pagal susitarimą; kitomis dienomis nuo 2 iki 4 popiet. 7—9 vakare

Ofisas ir rezidencija—YArds 7-3526

DR. G. J. BYLAITIS

Vidaus, nervų, vaikų gydytojas

DR. JONAS VALAITIS

GYDYTOJAS IR CHIRURGAS

4038 So. Archer Ave.

(prie California Ave., šiauryt.kamp.)

Val.: pirmad., ketvirtad. ir penktad 6 - 8; antrad. 2 - 4 ir 6 - 8; trečiad. 3:30 — 6 pagal susitarimą; šeštad. 1-6.

Tel.: Ofiso WA. 8-3060, rez. CO.4-1187

DR. Z. DANILEVIČIUS

GYDYTOJAS IR CHIRURGAS

10748 So. Michigan Ave.

VAL.: (išskyrus šeštad. ir sekmad.) Nuo 1 iki 4 v. p.p.; 7—9 v.v.

Šeštad. priima tik pagal susitarimą

Rezid.: 10838 So. Wabash Ave.

Tel. ofiso VI. 7-0600, rez. VI. 7-7303

DR. BR. GAIŽIUNAS

GYDYTOJAS IR CHIRURGAS

(Spec. moterų ligos ir akušerija)

4055 Archer Ave.

Kampas Archer California Ave.

VAL.: 2—4 ir 6—9 p.p.,

Išskyrus sekmadienius.

Tel.: Ofiso YA.7-1166, rez.DA.6-1126

DR. J. GUDAUSKAS

GYDYTOJAS IR CHIRURGAS

756 West 35th Street

(kampas Halsted ir 35-tos gatv.)

VAL. 1—4 ir 6:30—8:30 p.p. kasdien išskyrus trečiadienius. Atidara šeštadieniais 1—4 val.

Rez. 3247 S. EMERALD AVE.

Of. GRovehill 6-4020, r. Hilltop 5-1560

Dr. Alexander J. Javois

(JOVAIŠAS)

GYDYTOJAS IR CHIRURGAS

2423 West Marquette Rd.

VAL.: Nuo 2—4 v.p.p. ir 7—9 vak. trečiad. ir šeštad. pagal sutartį.

Tel.: Ofiso PR.6-3838, rez. RE.7-9199

DR. A. JENKINS

GYDYTOJAS IR CHIRURGAS

(LIETUVIS GYDYTOJAS)

2500 West 63rd Street

VAL.: kasdien nuo 2—4 p.p. ir 7:30 iki 9 vak. šeštad. nuo 2—4 popiet, trečiad. ir sekmad. uždaryta.

Ofiso ir buto tel. OL. 2-1381

DR. F. V. KAUNAS

GYDYTOJAS IR CHIRURGAS

1336 So. 49th Ct., Cicero

Kasdien 10—12. Antrad. ir ketvirtad. 6:30—9 v. v. Šeštad. 10—2 ir 4—6.

Butas 1635 S. 48th Ct.

Telefonas: REliance 5-1811

DR. WALTER J. KIRSTUK

PHYSICIAN and SURGEON

(LIETUVIS GYDYTOJAS)

3925 West 59th Street

VAL.: 2—4 popiet, 6:30—8:30 vak. Trečiad. pagal sutartį.

Ofiso telef.: LAfayette 3-3210, jei neatsiliepia šaukite KEdzie 3-2868

DR. EMILY V. KRUKAS

GYDYTOJA IR CHIRURGĖ

4146 S. Archer Ave.

VAL.: Kasdien popiet nuo 12-2:30 v. Vak.: pirm., antr., ketvirt. 6-8:30 v. Trečiadienį tik susitarus.

Tel.: Ofisa YA.7-5557, rez.RE-74966

DR. FRANK C. KWINN

(KVIEČINSKAS)

GYDYTOJAS IR CHIRURGAS

1651 West 47th Street

LIGONIUS PRIIMA: Kasdien nuo 2 val. iki 4 v. popiet. Nuo 7 v. iki 8:30 v. v. Išskyrus trečiad. ir šeštad. vak.

Tel. Ofiso GR 6-5399 PR. 6-4732

DR. A. MACIUNAS

GYDYTOJAS IR CHIRURGAS

2423 WEST 63rd Street

(kampas 63 ir Artesian)

VAL.: 2—4 p.p. ir nuo 6—8 v. vak. Treč. ir šeš. 2-4 p. p. Sekm. uždar.

DR. I. E. MAKAR

GYDYTOJAS IR CHIRURGAS

11750 So. Parnell

Tel. PUllman 5-8277

VALANDOS: pagal susitarimą

PLATINKITE "DRAUGĄ"

PLANINGAS TAUPYMAS MOKA GERUS DIVIDENDUS

Kiekvienas žmogus turėtų atlikamus nuo pragyvenimo pinigus taupyti kas savaitę.

Taupyti reikia: senatvei, vaikų mokslui, įsigijimui namo, automobilio, atostogoms, vestuvėms, krikštynoms ir kitiems reikalams. Kas turi susitaupęs pinigų, tas jaučiasi saugesnis ir laimingesnis. Pradėk taupyti šiandien!

MUTUAL Federal SAVINGS AND LOAN ASSOCIATION

2202 W. Cermak Rd. • Chicago 8, Ill.

JOHN J. KAZANAUSKAS, Pres. • Tel. Virginia 7-7747

Savings Insured to $10,000 by F.S.L.I.C.

Dainininkai • Muzikos Studentai • Suaugę • Vaikai

Išsimokykite visus intervalus pagal KLAUSĄ IR REGĖJIMĄ

NAMIE — PATYS

NEPAPRASTAI NAUJA SISTEMA

Patvirtinta muzikų ir mokytojų visur! Rel-a-Tone kursas susideda iš 3 nedužtančių, "vinylite" 10" (78 r.p.m.) plokštelių gražiam albume su lengva sekti instrukcijų knyga. Tiktai už $20.00

REL-A-TONE INSTITUTE, CI 6-2839 Atsiųskite čekį arba money order į:

Dept. L., Carnegie Hall, 7th Ave. and 56th Street, N. Y. C.

Dr. Edward B. MURASKAS

GYDYTOJAS IR CHIRURGAS

2750 West 71st St.

(prie California Ave.)

LIGONIUS PRIIMA: kasdien nuo 1 iki 4 ir nuo 7 iki 9 v.v. šeštad. nuo 2 iki 4 v. treč.—pagal susitarimą. Susitarimui skamb. GRo. 6-1321 jei neatsiliepia VIncennes 6-3900.

Ofiso telefonas Virginia 7-1886

DR. AL. RAČKUS

GYDYTOJAS IR CHIRURGAS

4204 Archer Avenue

VAL.: kasdien nuo 2:00 iki 8:00 v trečiad. ir sekmad. tik susitarus

Dr. Antanas Rudokas, O. D.

Tikrina akis; pritaiko akinius, keičia stiklus ir rėmus.

4701 S. Damen Ave. Chicago, Ill.

Šaukite — YA 7-7381

Priima: vakarais 6 iki 9, šeštad.: 10 ryto iki 4; trečiad. ir sekmad tik susitarus.

Tel.: Ofiso YA 7-0554, rez. MI 3-2880

DR. CHARLES SEGAL

GYDYTOJAS IR CHIRURGAS

4740 So. Ashland Avenue

(antras augštas)

OFISO VAL.: Nuo 10 iki 12 v. ryto, nuo 2 iki 4 v. p.p.; nuo 7 iki 8:30 v.v. Sekmad. nuo 10 iki 12 v. dieną.

DR. J. J. SIMONAITIS

GYDYTOJAS IR CHIRURGAS

2423 West Marquette Rd.

Ofiso telef. HEmlock 4-4848

Rezid. telef. GRovehill 6-0617

Priimami ligoniai pagal susitarimą

DR. STRIKOL

GYDYTOJAS IR CHIRURGAS

4645 So. Ashland Ave., Chicago

VAL.: nuo 2—4 ir 6—8; trečiad., šeštad. ir sekmad. tik pagal sutartį

Tel.: Ofiso YA.7-4787, rez. PR.6-1930

Jei neatsilieps viršminėti telefonai šaukite: MIdway 3-0001

Tel.: Ofiso HE.4-2123, rez.PR.6-8484

DR. V. P. TUMASONIS

GYDYTOJAS IR CHIRURGAS

6255 South Western Avenue

VAL. kasdien 2—4 p.p. ir 6—8 vak. Šeštad. 2—4 p.p. Trečiad. ir sekmadieniais uždaryta.

Tel. ofiso: DAnube 6-1125

Buto — WAlbrook 5-6691

DR. A. VALIS-LABOKAS

MOTERŲ LIGŲ GYDYTOJAS

3267 South Halsted Street

Val: 1 iki 4 v. p. p. ir 6—8 v. vak Šeštadieniais 1—4 v. p. p.

Tel.: Ofiso PR.6-6446 rez.HE.4-3150

DR. F. C. WINSKUNAS

GYDYTOJAS IR CHIRURGAS

2420 West Marquette Rd.

VAL.: nuo 2 iki 4 p.p.: 6 iki 8 vak Trečiad. ir šeštad. pagal sutartį

Tel.: Ofiso CA 6-0257, rez. PR 6-6659

DR. P. Z. ZALATORIS

GYDYTOJAS IR CHIRURGAS

1821 So. Halsted Street

Rezid. 6600 S. Artesian Ave.

VALI: 11 v. r. iki 3 p. p.; 6—9 v.v

DR. G. SERNER

LIETUVIS AKIŲ GYDYTOJAS

25 metų patyrimas

Tel. YArds 7-1829

Pritaiko Akinius

Kreivas Akis

Ištaiso

Ofisas ir akinių dirbtuvė

756 West 35th Street

VAL.: nuo 10 iki 2, nuo 6 iki 8, trečiad. nuo 10—12; šeštad. 10—3 p.p.

Egzaminuoja Akis — Pritaiko Akinius

DR. J. J. SMETANA, JR.

OPTOMETRISTAS

AKIŲ SPECIALISTAS

1801 So. Ashland Avenue

VAL.: pirmad., antrad. ketvirtad. penktad. 9:30—12; 1:30—8 v. v. Trečiad. uždaryta, šešt. 9:30 iki 12; ir 1:30 iki 3 val. popiet.

CAnal 6-0523 Platt Bldg.

Telefonas OLympic 2-4276

DR. P. ATKOČIUNAS

DANTISTAS

1446 So. 49th Court, Cicero

VAL.: antr., ketv. 10-12, 2-6, 7-9 pp penkt. 3—6, 7—9 p.p.

3147 S. Halsted St., Chicago

VAL.: pirm. treč., šešt. 3—8 p.p. penkt. 10—12 ryte

DR. B. C. BRUZAS

DANTISTAS

VALANDOS: 10 iki 8

Trečiadieniais tik susitarus

4003 Archer Avenue

Truputį į rytus nuo California

Tel. YArds 7-7772

DR. A. P. STULGA

DANTISTAS

2723 West 71st. St.

Priėmimo laikas pagal susitarimą

Telefonas GRovehill 6-6785

DR. ANTHONY WILLIAMS

(VILIMAS)

DANTISTAS

6322 South Western Avenue

Priėmimo laikas pagal sutarimą telefonu.

Telefonas GRovehill 6-3642

Skelbtis "DRAUGE" apsimoka, nes jis yra plačiausiai skaitomas lietuvių dienraštis, o skelbimų kaina yra prieinama visiems.

Remkite "Draugą"

DRAUGAS

THE LITHUANIAN DAILY FRIEND
2334 S. Oakley Ave., Chicago 8, Ill. Tel. Virginia 7-6640; 7-6641; 7-6642

Entered as Second-Class Matter March 31, 1916 at Chicago, Illinois Under the Act of March 3, 1879.

Member of the Catholic Press Ass'n
Published daily, except Sundays, by the Lithuanian Catholic Press Society.

SUBSCRIPTION RATES
$8.00 per year outside of Chicago
$9.00 per year in Chicago & Cicero
$8.00 per year in Canada
Foreign $11.00 per year.

PRENUMERATA:	Metams	½ metų	3 mėn..	1 mėn.
Chicagoj ir Ciceroj	$9.00	$5.00	$2.75	$1.25
Kitur JAV ir Kanadoje	$8.00	$4.50	$2.50	$1.00
Užsienyje	$11.00	$5.50	$3.00	$1.35

Redakcija straipsnius taiso savo nuožiūra. Nesunaudotų straipsnių nesaugo, juos grąžina tik iš anksto susitarus. Redakcija už skelbimų turinį neatsako. Skelbimų kainos prisiunčiamos gavus prašymą.

Prez. Trumanui nebekandidatuojant

PRIEŽASTYS

Demokratų partijos vadų ir veikėjų dabar jau niekas nebvar žys. Jie turi atviras rankas pasirinkti kandidatus į prezidentus ir viceprezidentus tokius asmenis, kuris, jų manymu, turės geriausius šansus laimėti. Ligšiol jie nežinojo, ką darys prez. Trumanas. Dabar žino. Jis, kaip praėjusį šeštadienį pareiškė, nebekandidatuoja. Bet tai nereiškia, kad kitam kandidatui bus lengva laimėti. Gali būti priešingai. Mums atrodė, kad p. Trumanas turėjo daugiausia progos ir vėl būti išrinktas. Tačiau jisai pasitraukia iš lenktynių.

Daug kas dabar klausia, kas jį paskatino šitaip pasielgti? Amžius, sveikata, iškeliami viešumon skandalai įvairiuose valdžios departamentuose, ar susikomplikavusi ir vis dar labiau besikomplikuojanti tarptautinė padėtis, o gal karas Korėjoje?

Nė vienas iš čia paminėtų dalykų nebuvo priežastimi pasitraukti iš kandidatų skaičiaus. Jis ir ne taip jau senas ir sveikas, nebijąs nei keliamų skandalų, nei tarptautinių problemų, nors jos būtų ir labai painios. Atrodo, kad jį skaitino trauktis iš partinės kovos lauko mažėjanti galimumai demokratų partijai laimėti. Aišku, kad ir gen. Eisenhowerio populiarėjanti kandidatūra turėjo nemažai įtakos. Jis pajuto, kad jis gali būti nominuotas respublikonų konvencijoje ir tada net jam pačiam būtų sunku prieš jį atsilaikyti. Jis nebijojo nei Tafto, nei kitų respublikonų kandidatų. Jei būtų jutęs, kad respublikonai nominuos Taftą, p. Trumanas tikrai nebūtų pasitraukęs.

STEVENSONO KANDIDATŪRA

Po prezidento staigaus pareiškimo, plačiai pradėta diskutuoti Adlai Stevensono, Illinois gubernatoriaus, kandidatūra. Jį gaudo laikraštininkai, stato klausimus ir verčia pasisakyti vienaip ar kitaip. Tačiau jis laikosi rezervuotai. Būdamas kandidatas į gubernatorius kitam terminui ir veik tikras, kad bus išrinktas, nenorėtų rizikuoti. Juk, jei prez. Trumanas būtų atsisakęs kandidatuoti dėl gen. Eisenhowerio baimės, tai ką ir bekalbėti apie Stevensoną. Besiekdamas prezidentūros, galėtų prakišti gubernatoriaus poziciją. Todėl dar neaišku, kaip pasielgs gub. Stevensonas, nors, kaip kalbama, jo kandidatūrą remia ir patsai Trumanas. Kiti demokratų kandidatai — senatoriai Kefauer, Kerr ir Russell yra mažiau populiarūs už viršuj suminėtuosius.

IŠMINTINGAS ŽYGIS

Daugelio politikos "ekspertų" teigimu, prez. Trumano atsisakymas kandidatuoti užpila žymiai daugiau vandens ant gen. Eisenhowerio ir jo rėmėjų mašinerijos malūno. Jo šansai būti nominuotu padidėja.

Atmetus į šalį partinius ir kitus interesus, žiūrint į reikalą iš visai kito taško, tenka pasakyti, jog prez. Trumanas išmintingai ir garbingai pasielgė. Nuo dabar jis bus labiau gerbiamas. Dabar apie jį kitaip kalbės ir tie, kurie jį labai piktai puldavo. To fakto ir istorikai neužmirš.

Ta pačia proga galima pastebėti ir tai, kad p. Trumanas, būdamas prezidentu net tris kartus priėmė ALT delegaciją. Tai buvo 1946, 1948 ir 1952 metais. Įteikus jam memorandumus ir gyvu žodžiu atpasakojus skaudžią Lietuvos būklę, kankinamai mūsų tautai jisai reikšdavo simpatijų ir pažadėdavo paramą.

Ir visa jo vadovaujama vyriausybė, inimant ir valstybės departamentą, Lietuvą užjausdavo ir užjaučia.

Taikos ir šaltojo karo klausimas

Derybos dėl karo paliaubų Korėjoje nejuda pirmyn. Nors JAV politikai ir diplomatai norėtų derybas baigti kiek galint greičiau, tačiau, kaip dabar atrodo, tam nėra daug vilčių. Jos užsitęs iki po rinkimų. Kaikuriems kandidatams tai nebus sveika. Dėl vien to jie gali rinkimus prakišti.

Tuo tarpu nelaukiama karo ir Europoje. Kremliaus siūlymas taikos Vokietijai reiškia, kad sovietai naujų agresijos žygių Europoje nedarys. "Šaltasis karas" eis ta pačia kryptimi, kaip ir ligšiol. Bet ir tos rūšies karas yra pavojingas. Jis daug kainuoja ir pinigų ir nervų. Prieš kiek laiko jį laimėdavo sovietai. Dabar padėtis yra pasikeitusi. Ką jie, sovietai, darys tuomet, kuomet demokratijos dar ryškiau ims viršų "šaltojo karo fronte" Europoje, nelengva yra pasakyti. Yra manančių, kad tuo atveju jie gali išeiti iš lygsvaros ir pradėti tretįjį pasaulinį karą.

Bauginsią Hooverio laikais

Demokratų partijos strategai bandysią pabauginti žmones depresija. Jie bandys įtikinėti, kad, jei respublikonai laimės rinkimus, gali pasikartoti 1929 — 1933 metų depresija. Tais metais vyriausybė buvo respublikonų kontrolėje. Bet ar šitoks pabauginimas paveiks į balsuotojus, sunku pasakyti. Tikriausiai, kad ne. Tai daugiausia pareis nuo to, ką respublikonai nominuos kandidatu į prezidentus. Jei sen. Taftą, depresijos metais buvusio prez. Hooverio draugą, tie argumentai šiokią tokią reikšmę galėtų turėti. Nors dėl tos depresijos nei p. Hooveris, nei jo vyriausybės žmonės nebuvo kalti, tačiau Hooverio vardas yra su tuo rišamas. Todėl jo parama Taftui ar betkuriam kitam kandidatui ne taip jau gali būti naudinga.

TRUMPAI

Trys pranašingi įspėjimai pasauliui

A. MUSTEIKIS

Popiežius Pijus IX 1846 m., t. y. prieš šimtą metų pranešė, kad komunizmas yra baisus žmonijos priešas. Jis tada apie komunizmą taip pasakė: "Jei baisioji vadinamo komunizmo doktrina, kuri yra absoliučiai priešinga pačiam natūraliam įstatymui, kartą būtų pritaikyta, tai ji sunaikintų visos žmonijos teises, turtą bei nuosavybę ir net pačią visuomenę". Šiandien šie popiežiaus įspėjimo žodžiai įsikūnijo didelėje pasaulio dalyje. Kaip aklas tada buvo pasaulis ir kaip jis dabar nepakankamai vertina baisiojo pasaulio priešo siekimus! Dar ir dabar daugelis kairiojo flango partijų atstovų ir politikų remiasi Markso teorijomis, kurios neša žmonijai fizines ir dvasines kančias ir pagaliau jos sunaikinimą.

Popiežius Pijus XI prieš 15 metų, t. y. 1937 metais, savo enciklikiniame laiške, kaip "Detroit Times" primena pasauliui, apie ateistinį komunizmą šitaip rašė: "Komunizmas išvelka žmogų iš jo laisvės, apiplėšia visišką žmogus garbę ir panaikina visus moralinius varžtus, kurie sulaikydavo jį nuo išsiveržimo aklų impulsų. Nepripažįsta jokios individualės teisės.... jokia natūrali teisė nesuderinta su žmogaus asmenybe, bet ji naudojama komunistų sistemoje kaip apgaulės ratas.

Pasaulinės tragedijos išvakarėse popiežiaus balsas praėjo ne tik negirdomis, bet, priešingai, tuojau marksistai pradėjo priešingą akciją. Visus, kas kalbėdavo prieš komunizmą, tuojau apšaukdavo fašistais. "Detroit Times" rašo, jog visa tai, ką popiežius rašė, buvo skelbiama kaip juokinga reakcija. Rusiški propagandistai namie ir užsienyje sujudo prieš jį.

Popiežius nenusilenkė ir nepabijojo paskelbti pasauliui komunizmo blogio. Jis aiškino komunizmo baisią nelaimę šeimai, spaudai, religijai, tvarkai, teisingumui. Ir tik dabar pradedama suprasti komunizmo baisioji žala žmonijai. Tačiau negalima pasakyti, jog visi pakankamai įvertina jo baisias pasėkas.

"Detroit Times" pastebi, jog 1937 metai buvę labai nepalankūs antikomunistinei akcijai. Prancūzija kaip tik buvusi raudonųjų apsupta. Daugelis Amerikoje manė, jog būtų geriau, jei Ispanijoje įsigalėtų raudonieji. Kai kurie žymūs rašytojai šaukė raudonai. Hollywoode entuziastingai veikė raudonųjų celės. Alger Hiss (sovietų šnipas) ramiai dirbo valstybės departamente, Joe Lash tvarkė Baltuosius Rūmus.

Šitokioje atmosferoje popiežiaus balsas nebuvo išgirstas, nebuvo suprastas ir įvertintas. Dabar jau tenka su didžiausiu apgailestavimu prisipažinti, jog dėl šios tragedijos laisvasis pasaulis yra kaltas. Juk ir popiežius Leonas XIII jau daugiau kaip prieš 50 metų rašė, kad komunizmas yra mirtinas maras, nešąs visuomenei sunaikinimą. Trijų popiežių įspėjimai praėjo negirdomis ir todėl pasaulis turi nešti prieš būsimas kartas atsakomybę.

Reikia žmogui ko nors klausyti, nes padeda žmogui minkštėti klausyme ir kietėti valioje.

—**A. Baronas**

INDOKINIJOJE ARTĖJA DVYLIKTA

Gediminas Galva

I.

Prancūzų konservatiškumas. Prancūzai, ne vienos audros sukrėsti, negeba giliau į save įžvelgti. Jų konservatiškumas, individualizmas ir netesėjimas spręsti gyvenimo patiektų problemų iš pirmaeilės galybės nušliedino į trečiaeiles. Jie niekuomet nebuvo tais meistrais tvarkyti kolonijinį pasaulį. Tik kaikuriais protarpiais mokėjo spręsti savo ūkio reikalus. Nudienę Prancūziją užgulė eilė nelaimių, o jų vyriausia — netekimas vidinės lygsvaros.

Kai Jean de Lattre de Tassigny, tas asketiškas prancūzų generolas, didelis lietuvių bičiulis, atsidūrė Saigone, netrukus prabilo į spaudos atstovus šiais žodžiais: "Nuo Kryžiaus karų prancūzai nei viename kare nedalyvavo parodydami tiek idealizmo ir pasišventimo... Mes prarandame bet kurią atsparą mūsų kolonijose. Jūs turite tikėti, kad čia mes siekiame Vietnamo išlaisvinimo".

Ir ne vienas buvo įtikrintas, kad didysis generolas, anuomet, 1951. VII. 11, kalbėjo apie naujo Kryžiaus Karo butenybę prieš bolševizmą. Tačiau netrukus pasigirdo priekaištaujanti balsai, kad Indokinijoje prancūzai veda kovą už kolonijalinės imperijos atkūrimą, metropolijai braškant. Kai prancūzai kalba apie kitų išlaisvinimą, kai jie remia toli nedemokratiškų nuotaikų imperatorių Bao Dai, katalikai, liberalai ir kitų partijų atstovai pasitraukė iš krašto į Paryžiu, Ameriką ar kitus kraštus.

Tuo metu Indokinijoje sklinda taiklūs komunistinės propagandos žodžiai, kurie įtikina vietinių gyventojų daugumą. Tačiau ne vien dėl tos priežasties De Lattre atsišaukimas į vietinę jaunuomenę buvo kurčiai sutiktas. De Tassigny mirė. Ir kaip tik tuo metu kiniečiai pradėjo sparčiau teikti paramą, Hošimin, Prancūzijai gyvenant neišbrendamą suirutę.

Dvasinė kapituliacija. Eigar Faure kabinetui paprašius kredito karui vesti Indokinijoje, visos partijos pritarė, išskyrus 104 komunistus. Ir neveltui anuomet buvo padaryta netiksli prielaida — prancūzai nori kovoti prieš bolševizmą Indokonijoje. Nesenai George Bidault pareiškė: "Karą vedant turi būti tikrumas". Šie žodžiai buvo pirmuoju skambučiu. Tačiau jie teišreiškė prancūzų žymų nuovargį ir finansinį nusilpimą, kuriuos sukūrė penkerių metų karas Indokinijoje. Tos nusilpimo žymės buvo ganėtinai aiškios, kai Prancūzijos finansų ministeris Pierre Mendes-France, radikalsocialistas, prieš dvejerius metus, siūlė baigti kraujo praliejimą Tolimuose Rytuose. Jei nuomet jam tepritarė komunistai, paskutiniame gruodyje, darant diskusijas tarptautinės politikos klausimais, socialistai, radikalsocialistai ir M. R. P. (Mouvement Republicaine Populaire) užgyrė tą sumanymą, kurį prieš dvejerius metus vadino gėdingu.

Sprendžiant iš prancūzų spaudos, o ypač oficialios nuomonės reiškėjo "Le Monde" pasisakymų, nedaugelis jų tebetiki laimėjimu Indokinijoje. Geriausiu atveju jie teprileidžia, kad nūdienė padėtis, kuri ateityje vis labiau komplikuosis, gali užsitęsti dar kaikurį laiką. Indokinijos reikalams ministeris, kuris tą portfelį valdė pastaruosius dvejerius metus, de Tassigny mirus, atydžiai studijavo Indokinijos klausimą nuvykęs į tą kraštą. Galutinė jo nuomonė, kuri išplaukė į viešumą: mes negalime tikėtis esminės pergalės Indokinijoje. Prancūzų ši dvasinė kapituliacija prašosi atsakymo: kam tęsti karą Indokinijoje, nelyginti apsuptiems naciams, jei laimėjimas tėra prarasta viltimi?

Nauji įsipareigojimai. Po Lisabonos konferencijos Prancūzija tampa Europos gynybos sistemos kertiniu akmeniu. Tačiau toje konferencijoje nutarta, kad prancūzai privalo skirti apsiginklavimui 1,400,000,000 fr., t. y. $3,4 bil. Į šią sumą neišskaičiuotos Indokinijos karo išlaidos. Min. kabinetas tačiau neturėjo drąsos prašyti visos minėtos sumos, nes po ilgų svarstymų tenkinosi 950,000,000 fr., numatant 700,000,000 fr. biudžetinį nedateklių, kuris sudaro 20% viso biudžeto. Praėjusių metų biudžetas buvo lopytas inflacijos priemonėmis. Todėl kainos pakilo 30%. O kas dėsis šiais metais?

R. Schuman, pastovusis prancūzų užsienio reikalų ministeris, įvairiais planais siekia jėgas sutelkti atsispirti vokiečiams. Tačiau š. m. vasario mėn. įvykusios diskusijos tarptautinės politikos klausimais dar kartą įtikino prancūzų silpnumą. Jos teparodė, kad prancūzai tesugebės pastatyti ant kojų 7 divizijas vieton žadėtų — 14. Prancūzų komunistai gali džiaugtis savo nuopelnais sugebėję sukelti neramumus nuo Tuniso iki Casablancos.

Vietos žmonės apie Katyno žudynes

M. SUMANTAS, Rockford, Ill.

Baisią 1941 - 42 m. žiemą dirbau Vilniaus Butų skyriuje. Kartą mano kambarin įslinko veltiniuotas, vatiniuotas, barzdotas, rusiškos išvaizdos senis. Jis sunkiai papasakojo, kaip prieš 60 metų jo tėvai pirkę prie Smolensko sklypelį žemės, kaip ilgainiui prasigyvenę, kaip revoliucijos metu bolševikai apiplėšę, išvarę iš ūkio, kankinę, kalinę ir du vaikus nežinion nudanginę...

Senis grįžęs Lietuvon mirti, o kol gyvas esąs prašėsi darbo ir pastogės. Pasisekė senį aprūpinti darbu, butu ir susidraugauti su juomi.

Kai 1943 m. laikraščiai pradėjo rašinėti apie Katyno žudynes ir talpino tų vietų žemėlapį, senis puikiai nusivokė vietovardžiuose, žinias patikslindamas. Anot jo, lenkus karininkus šaudydavo būriais taip po šimtą žmonių būryje. Kartą su karininkais buvusi sušaudyta ir viena lenkė moteris, lakūnė. Kolchozininkai, pavaryti darbams Katyne, retai grįždavę. Jie užkasdavo lenkus ir enkavedistų buvę iššudomi, kad neliktų liudininkų. Katyno miško žmonės bijoję ir užuolanka lenkę. Apie Katyno žudynes visos varnos tais laikais prie Smolensko krankę, tik žmonėms prasitart nevalia, — pasakodavo senis.

Jis likęs už geležinės uždangos. Jo pavardę skelbti negaliu.

1945 m. dirbau Vokietijoje su gudu, neva, inžinieriumi. Inžinieriaus gudo tėvas buvęs geležinkelietis, judėjimo tarnybos paprastas darbininkas. Lenkijai žlugus, per stotį, kur dirbo inž. tėvas, pradėję riedėti nedideli 2 - 3 vagonų lenkų belaisvių ešalonai Smolensko link.

Belaisvių siuntimas vis ta pat Smolensko kryptimi ir maždaug tuo pačiu 2 - 3 vagonų sąstatu užintrigavo geležinkelietį gudą. Taigi kartą jis iš paklausęs Smolensko ruože sutiktą geležinkelietį, koks lenkų belaisvių tolimesnis likimas. "Katyno miškuose nurašo išlaidoms!" (t. y. sušaudo, jų terminologija), — inžinieriaus tėvas gavęs atsakymą.

Darbo sąlygos leidę inžinieriaus tėvui prieiti prie vežamų lenkų vagonų, persimesti žodžiu ir net kaikada parduoti kokią smulkmeną. Budri NKVD akis, matyt, jį sekė. Jis vieną kartą negrįžęs iš darbo, kaip žemėn prasmegęs. Visos inžinieriaus pastangos išgauti žinių apie jo tėvą buvę bergždžios. Tik prieš pat karą, 1941 m. vasarą, nežinomas geradaris atnešęs nuo tėvo žinutę, kad jis esąs už slaptą kontrevoliuciją nuteistas 10 metų sunkiųjų darbų, be teisės susirašinėti. Inžinierius gudas taipgi liko už geležinės uždangos.

Dabar gi dirbu su rusu nuo Smolensko. Anot šio ruso, bolševikai Katyno vietovėje steigę parką liaudies pasilinksminimams. Dalis tos vietovės buvo atitverta augšta tvora, neva NKVD dalinių nakties pratimams. Buvęs ir sargas, kuris kasdien skirtu laiku apleisdavęs darbovietę. Kartą sargas pasigėręs ir nuvirtęs NKVD aik štės patvoryje. Nakčia sargą išbudinęs šaudymas ir šaudomų aukų: "Za čto?" (Už ką) klyksmas. Sargas drebėdamas išgulėjęs iki žudynių pabaigos ir grįžęs ilgai nervų priepuoliu sirgęs.

Užėjo karas ir tą sritį užėmė vokiečiai. Sargas viską papasakojo vokiečiams. Šie gi vykdę kasinėjimus ir žudynes švieson iškėlę.

Visai tai atsitiktinos žinios, gautos iš atsitiktinai sutiktų asmenų, kilusių nuo Smolensko: Katyno žudynės nėra jau tokia paslaptis, kaip kad bolševikai norėtų...

Būtinosios socialinės laisvės

Londone, Centro ir Rytų Europos konferencijoje, Europos sąjūdžio socialinė komisija priėmė tokią rezoliuciją:

Konferencija adresuoja visoms Europos tautoms, šiandieną kenčiančioms totalitarinių režimų priespaudą ir prieš juos kovojančioms, brolišką solidarumo ir pasigėrėjimo kreipimąsi.

Visiškai suprasdama nepakenčiamas joms įbruktas socialinio gyvenimo sąlygas, kurias apibūdina šie reiškiniai:

Paniekinimas pagrindinių žmogaus asmens teisių, kurios visose srityse (politinėje, religinėje, kultūrinėje, ekonominėje) yra išduotas absoliučių šeimininkų sauvalei, pastariesiems laikant tose pačiose rankose įstatymų leidimo, jų vykdymo ir teismo funkcijas ir veikiant per privilegijuotų prispaudėjų kastą.

Nesiliaująs ir nesuderinamas su žmogaus verte policijos persekiojimas.

Žmogaus darbo nuvertinimas iki vergiško lygio, panaikinant betkokią socialinę darbininko apsaugą ir sunaikinant laisvą sindikalizmą.

Įvedimas gamybos metodų, kurie po priedanga pasiekti be paliovos didinamą darbo normą veda į sunaikinimą darbininkų solidarumo ir moralinės rezistencijos.

Gerai apgalvota, socialinės neapykantos mintimi vienų piliečių grupių kitoms inspiruota politika, siekiant lengviau valdyti.

Pajungimas prievartos darbams milionų būtybių, atėmus jiems laisvę, išvietinus ar deportavus.

Vaikų, jaunuolių ir moterų darbo eksploatacija neįmanomose sąlygose; tokiose, už kurias baudžiama visose civilizuotose valstybėse.

Nusavinimas visagalinčios valstybės naudai žmogaus prakaito ir darbo vaisių.

Supurvinimas šeimos gyvenimo, naikinant pasitikėjimo ir draugiškumo, įsteigiant visuotinę sekimo ir įskundinėjimo sistemą.

Nuolatiniai ir koordinuoti pasikėsinimai prieš jų tautinę nepriklausomybę, jų kultūrą, originalumą ir netgi prieš pačių tautų egzistenciją.

Konferencija skelbia, kad kraštų išvadavimą turės lydėti tiesioginis ir visiškas panaikinimas betkokio pėdsako to režimo, kurį jie šiandien kenčia.

Konsekvenčiai, be atidėliojimo, reikės imtis šių priemonių:

1) Atstatymas demokratinių institucijų viešojo gyvenimo srityse (laisvai rinkti parlamentai, savivaldybės organai ir t.t.).

2. Įgyvendinimas Jungtinių Tautų iškilmingai paskelbtos Žmogaus Teisių Deklaracijos ir integralus pritaikymas Europos Tarybos sankcionuotos Žmogaus Teisių Europos Konvencijos, siekiant užtikrinti minties laisvę, nuomonės ir žodžio laisvę, susirinkimų ir draugijų teisę. Niekas negalės būti verčiamas priklausyti tai ar kitai draugijai, vienai ar kitai politinei partijai ar sindikatui.

3. Visiškas atstatymas laisvo sindikalizmo, kolektyvinių sutarčių ir streiko teisės. Sindikatai atstovaus dirbančiųjų interesus ir liausis būti paprastais valdžios ar įmonės agentais. Be to, ūkininkų, amatininkų ir panašios organizacijos daugiau nebebus valdžios kontroliuojamos. Bus atstatytas laisvas kooperacinis judėjimas, ir jo veikla bus skatinama.

4. Darbo įstatymleidyba patikrins visų sričių darbininkams fizinės sveikatos ir moralinės žmogaus vertės apsaugą. Vykdomieji šios įstatymleidybos nuostatai bus mažiausia lygūs Tarptautinės Darbo Organizacijos nustatytiesiems. Bus panaikintas visų formų stachanovizmas. Kiekvienas bus laisvas pasirinkti sau tinkamą darbą bei profesiją.

5. Socialinės apsaugos sistema bus įvesta visoms gyventojų kategorijoms.

6. Šeima bus laikoma bendruomeninio gyvenimo baziniu elementu; motina ir kūdikis bus proteguojami.

7. Dirbantieji dalyvaus ekonominių reikalų tvarkyme ir administravime ne tiktai įmonės ribose, bet taip pat pramonės visumos ir tautinėje plotmėje.

8. Ekonominio gyvenimo principų, visos bendruomenės naudai, privalės būti pilno, produktingo darbo politika.

9. Demokratijos bazę sudarys teisingas tautinių pajamų paskirstymas ir gyvenimo sąlygų iki pakankamo lygio pakėlimas bei išlyginimas. Gyvenimo sąlygos Centro ir Rytų Europos turės būti kiek galint greičiau pakeltos iki gyvenimo lygio Europos Vakaruose.

10. Visos Centro ir Rytų Europos tautos bei visi kraštai privalės bendradarbiauti tarp savęs, taip pat su kitomis Europos tautomis, siekdami užtikrinti ekonominę pažangą, darbo sąlygų pagerinimą ir visiems galiojančią socialinę apsaugą.

Rašo DR. AL. RAČKUS

SVEIKATA BRANGUS TURTAS

4204 Archer Ave. Chicago

Naftalinas

Pavasariop šeimininkės valo užkampius ir slepia saugion vieton žieminius drabužius. Kad kandys nesugraužtų brangių kailinių ir vilnonių drabužių, tai apibarsto juos naftalino lūsteliais ir į kišenius įdeda naftalino skriduliukus.

Visi privalo žinoti, kad naftalinas yra nuodai. Su naftalinu reikia elgtis atsargiai.

Naftalinas nėra jau tokie smarkūs nuodai, kad nuo menko kiekio suaugęs žmogus mirtų, bet mažam vaikui tai gali būti pavojinga. Reikia saugoti, kad naftalino skriduliukai nesimėtytų ten, kur maži vaikai galėtų pasiekti. Vaikas pačiupęs baltą, gražų, į "bobonką" panašų ir keisti kvepiantį skriduliuką, gali susigundyti palaižyti ar nuryti kaip saldainį. Juk dažnai pasitaiko, kad vaikai sukramto ir suvalgo pasigardžiuodami anglies šmotą, molio gabaliuką ar kitokį nevalgomą daiktą.

Simptomai. Nurijus naftalino šmotelį, vidurius pradeda smarkiai raižyti diegliai, darosi bloga ir verčia vemti. Apnuodijusio nervai sukrinka ir sąnarių judėsiai yra sunkiai suvaldomi, arba visiškai nesuvaldomi dažnai varo šlapintis, šlapinantis skaudžiai degina, šlapumas yra tamsiai rudas arba net juodas. Paskui nelaimingasis pradeda kliedėti, konvulsiškai tampytis ir netenka sąmonės bei kriokiančiai alsuoja.

Gelbėti šitaip: įsitikinus,, jog tai yra naftalinu apsinuodijimas (ugi naftalinas turi savotišką kvapą), tuojau reikia išplauti vidurius, išvemdinti ir duoti gerti sėmenų arba avižinių kruopų sriubos. Nedelsiant reika pašaukti daktarą. Iki gydytojas atvyks, laikyti ligonį šiltai ir duoti jam daug skysčio gerti, kad atsilešiuotų nuodai ir greičiau lauk su šlapumu, kad nuodų koncentracija labiau atsiskiestų šlapume.

Pasekmės. Po apsinuodijimo naftalinu, nors ligonis ir lieka gyvas, bet sveikata būna smarkiai sužalota. Naftalino nuodai ypač sugadina kepenis ir inkstus, nuo ko žmogus pagelsta ir gauna albuminuriją. Tuomet nelaimingam tenka ilgai gulėti lovoje iki pasveiksta. Stropus gydytojas nustato tokiam ligoniui dietą ir vaistus, ir jo įsakymus reikia pildyti. Jei daktaras įsako po naftalino apsinuodijimo ligoniui duoti daug krakmolinių ir nemažai mėsiško maisto, o riebalų visiškai neduoti, tai tik taip ir reikia ligonį maitinti, o ne kitaip.

Ne tiktai naftalino nurijimas gali žmogų apnuodyti, bet ir garuojančio naftalino garų ilgas alsvimas gali blogai paveikti į žmogaus sveikatą. Naftalino garų didelis kiekis gali sugadinti kepenis ir akyse kataraktą sudarkyti.

Kur reikia naftalino vartoti, tai nereikia bijoti, bet su naftalinu reikia elgtis atsargiai.

Daktaro atsakymai į klausimus

Klausia J. J. — Maloněk atsakyti į šiuos klausimus per sveikatos skyrių "Drauge". 1) ar tiesa, kad svogūnai ir česnakai sumažina kraujo spaudimą? 2) Ar vartojimas "hair tonic" pagreitina plaukų nuslinkimą? 3) Valant dantis pastebėjau, jog su seilėmis išspjaunu ružavo skystimo. Maniau, kad tai kraujas, bet pažiūrėjęs pamačiau, jog niekur su šepetėliu neįsidrėskiau. Iš kur tai galėtų būti.

Atsakymas J. J. — 1) Netiesa. 2) Kai kurie "hair tonicai" gali pagreitinti plaukų nuslinkimą. 3) Ružavas skysti mas seilėse reiškia arba kraują, arba raudonspalvio maisto liekanas, kurios paeina arba iš dantų smagenų arba nuo liežuvio.

Atsakymas O. K., K. B. ir kitiems: Apie įkyrias "spalines" kirmėlaites jau buvo "Drauge" rašyta: Tos kirmėlaitės žmogų neužmuša, bet visgi kraujo nemažai iščiulpia ir savo įkyriu nyžuliu, ypač nakties metu, neleidžia žmogui tinkamai miegoti, pailsėti ir išerzina nervus. Tomis kirmėlaitėmis galima užskrėsti nuo tų, kurie jas turi, ir valgant nenuplautas daržoves tokioje dirvoje, kur buvo patręšta žmonių ar kiaulių mėšlu. Patariu eiti pas savo gydytoją ir nuo parazitų pasigydyti. Jei darysite ką gydytojas įsakys — pasveiksite.

Lietuviai Pacifiko pakrantėse

Los Angeles Šv. Kazimiero parapija išleido iliustruotą "Dešimtmetį (1941 — 1951), kuris aiškiai parodo, kiek vargo turėjo šios parapijos kūrėjas a. a. prel. J. Maciejauskas ir kaip jo įpėdiniui kun. Jonui Kučinskui pavyko pastatyti naują, jaukią lietuvišką bažnyčią.

Lietuvių Los Angeles atsirado anksčiau, negu prel. J. Maciejauskas atvyko čia parapijos organizuoti. Į Los Angeles iš senų imigrantų paprastai persikelia gyventi tie, kurie yra susitaupę apie 25,000 dol., nes už tokią sumą gali čia nusipirkti 4 — 6 butų namą ir gyventi iš nuomos, taigi prel. J. Maciejausko parapiečiai buvo pasiturį lietuviai, bet išmėtyti po milžinišką miestą. Kol parapijos čia nebuvo, komunistai reprezentavo lietuvius Kalifornijoje. Jaučiama, kad komunistai ir dabar nėra išnykę, bet tik suėję į pogrindį; jie viešų parengimų nebedaro po to, kai organizuoti katalikai surengė jiems piketavimą. Pasirodo, kad komunistai sunkiai virškina piketavimus ir todėl elgiasi taip, kad antrą kartą netektų susidurti su piketuojančia antikomunistų minia.

Amerikos komunistai nėra vargdieniai proletarai, kaip rytų Europoje; jie čia turi nuosavybes, važinėja savo limuzinais. Jie yra komunistai dažniausiai dėl to, kad turi po kelias šeimas, kad yra po kelis kartus divorsavę ir vėl susituokę. Netvarka seksualiniame gyvenime privertė juos ieškoti tokios pasaulėžiūros, kuri pateisintų jų gyvenimą. Ir čia savo laiku atėjo jiems į pagalbą dr J. Šliupo antibažnytiniai pamfletai, kuriais iki šiol jie remia savo pasaulėžiūrą. Pats Šliupas į senatvę buvo surimtėjęs, bet jo mokiniai, kaip žemesnės kultūros žmogeliai, gana kietai laikosi jo paskelbtų idėjų.

Iš dešimtmečio matyti, kad kun. J. Kučinskas moka prieiti prie senų lietuvių katalikų širdžių. Jo parapijoj šiuo metu apie 50% sudaro lietuviai DP. Be senų lietuvių tūkstantinių aukų kun. J. Kučinskas per tokį trumpą laiką nebūtų galėjęs pastatyti naujos bažnyčios, kainavusios apie 100,000 dolerių.

Čia ne vien DP vaikai normaliai auklėjami lietuviškoje dvasioje, bet ir senųjų lietuvių vaikai, iki šiol lietuvių kalbos nemokėję, lanko lituanistines pamokas ir mokosi savo tėvų gimtosios kalbos, mokosi vertinti Lietuvą ir lietuviškumą. Taigi Los Angeles lietuvių parapinė mokykla lietuviškumo atžvilgiu yra pavyzdingiausia.

Ši parapija, palyginti su Chicagos ar Clevelando parapijomis, yra maža, tad čia visi visus pažįsta su visomis "biografijomis", ir dėl to gaunasi įspūdis, kad čia lyg ir daugiau "pliotkų" ir smulkių intrygėlių, negu didžiosiose parapijose, bet tatai iš esmės nekenkia darniam parapijos sugyvenimui ir lietuviškam veikimui.

Liberalizmo atžvilgiu Lietuvoje buvo dvi kunigų taktikos: tolerancijos, kurią reprezentavo J. Tumas - Vaižgantas, Fab. Kemėšis ir St. Yla, ir griežtumo, nuoseklumo, kurio ryškiausiais pavyzdžiais buvo A. Maliauskas, A. Jakštas - Dambrauskas ir A. Lipnickas - Lipniūnas.

Kun. Kučinskas, atrodo, laikosi griežtumo, katalikiško nuoseklumo taktikos ir griežtai kovoja su bet kokiomis liberalizmo bei laisvamanybės "bazių įvedimu" į katalikų širdis ir jų praktišką gyvenimą. Jis yra kovos kunigas ir nepakenčia jokių kompromisų laisvamanybei.

J. Gob.

Išmintis turi dvi akis: viena pramato, kas darytina, kita įvertina, kas jau padaryta.

—**Ign. Loyola**

TIRIA KATASTROFOS PRIEŽASTIS

Grįždamas iš Pietų Afrikos į Olandiją prie Frankfurto Vokietijoje nukrito olandų bendrovės lėktuvas ir žuvo 44 keleiviai. Olandijos, Vokietijos ir Amerikos atstovai tiria katastrofos priežastis. Sudužęs lėktuvas buvo parinktas karalienės Julianos numatytai kelionei į Ameriką. (INS)

SEKĖ KOMUNISTŲ PASLAPTIS

Clevelando spaudoje John E. Janovitz sukėlė įdomią sensaciją. Jis FBI pavedimu 1943 metais įstojo į komunistų partiją, įgavo jos pasitikėjimą ir informavo FBI apie slaptą komunistų veikimą ir tikslus. Dabar jis išstojo atviru liudininku Subversyvaus Veikimo Kontrolės įstaigoje, kuriai jis pristatė pilną Ohio valstybės komunistų sąrašą. Pasirodo, kad čia aktyvių komunistų esama 900. Janovitzo paliudijimą kai kurie komunistų vadai negalėjo suviršinti ir išnyko iš Clevelando ir manoma, kad ne tik iš Clevelando, bet ir iš JAV, pvz. Kres. Manoma, kad ir pora lietuvių kilmės amerikiečių, komunizmą peršančių lietuviams DP, blogai jaučiasi dėl J. Janovitzo liudijimų. Janovitz yra katalikiškų mokyklų auklėtinis, šv. Kazimiero (lenkų) parapijos narys.

Į spaudos atstovų paklausimą, ar jis nebijo komunistų keršto, jis atsakė: "Mano užnugaryje yra 150 milionų gerų amerikiečių, tad bijoti kelių tūkstančių peštukų nėra nė mažiausio reikalo".

Janovitzo telefonas nuolat dirbia: jį sveikina jo draugai darbininkai, kurie jo nekentė, kai jis vaidino komunisto vaidmenį. Spauda jį laiko didvyrišku Amerikos patriotu ir džiaugiasi jo gerai atliktu darbu. Net jo žmona nežinojo, kad jis dirbo bemaž 9 metus tokį svarbų darbą.

Katalikų diena Austrijoje

Vienos vysk. pagelbininkui Jachym vadovaujant, Vienos Katal. Vyrų S-ga aptaria smulkią artėjančios katalikų dienos (Katholikentag) programą, organizacinius reikalus ir k. Suvažiavimo pagrindinė mintis — "Žmogaus laisvė ir vertingumas". Rengėjai trokšta, kad ši katal. diena sustiprintų pokarinį Austrijos religinį gyvenimą ir įkvėptų minčių ateities darbams.

Barcelonos Euch. Kongreso ženklai

Tarptautiniam Eucharistiniam Kongresui Barcelonoje paminėti Ispanijos vyriausybė nutarė išleisti specialius pašto ženklus ir tuo atžymėti pirmąjį pokarinį Tarpt. Euchar. kongresą.

Australijos istoriniai įvykiai

Sydnėjaus arkiv. kard. Norman Gilroy pranešė, kad 1953 m. Australijoj šaukiamas tautinis eucharistinis kongresas, kurio metu bus minimos dvi svarbios sukaktys: 150 metų kaip šiame krašte atlaikytos pirmosios mišios (katal. misijų pradžia), 25 metai nuo Tarpt. Euchar. kongreso Sydnėjuje (1928 m.).

Olandijos Žurnalistų Sąjunga

Prieš 50 metų Olandijoje, Utrechto mieste, buvo įkurta Olandijos Žurnalistų Sąjunga. Dabar jai vadovauja garsusis perlamento korespondentas ir dienraščio "De Tijd" bendradarbis Hanekroot.

NAUJIENA!

PAŠVAISTĖ išleido naują patefono plokštelę

Br BUDRIŪNO MALDA ir Č.SASNAUSKO

ŠKUBINK PRIE KRYŽIAUS

įgiedojo Mezzo - sopranas

Bronė Jakubauskaitė-Jackevičienė

Palydi: Smuiku - VILIAM ŠIMEK
Vargonais - A. MROZINSKAS

Kaina $1.75 Siunčiant paštu kartu su įpakavimu ir persiuntimu $2.00

Užsakymus siųskite: PAŠVAISTĖ
563 Hemlock St., Brooklyn 8, NY

PERKRAUSTOME BALDUS

PARDUODAME ANGLIS IR PEČIAMS ALIEJŲ

Patarnaujame gerai ir pigiai

STASYS FABIJONAS
2146 SO. HOYNE AVE.
Tel VIrginia 7-7097

ŠIĄ SAVAITĘ PERKANT T. V. IŠ BUDRIKO:

jums nereikia rankpinigių įmokėti. Priimame mainais bile ką — seną radiją, grąžtą, kamerą, mixerį, prosą, smuiką, gitarą, pianą, sinką, lovą arba parlor setą; seną laikrodėlį, toasterį. Jie atstos jums rankpinigius.

Galėsite mokėti nors po 25c į dieną

Nebūkite be televizijos seto nė vienos dienos. Jūs matysite ir girdėsite viso pasaulio žinias, teatrus, sportą, pasaulio žymiausius dainininkus, simfonijos orkestrus. Viskas jums apsieis veltui. Patelefonuokite BUDRIKUI į krautuvę CAlumet 5-4591, o jums atvešime televizijos setą į jūsų namus išbandymui veltui!

Sutaupykite iki $219.00 pirkdami TELEVISION

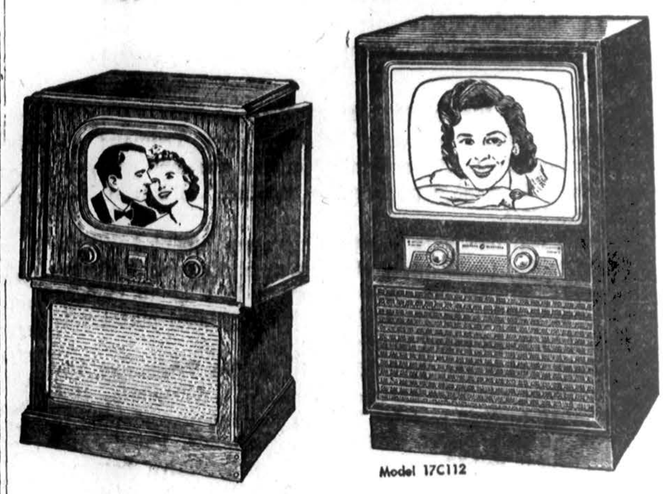

Model 17C112

DIDŽIAUSIAS TELEVIZIJOS APARATŲ PARDAVIMAS MIESTE!

Garsiausiųjų gamintojų markės: Admiral, Zenith, Dumont, RCA Victor, Tele Vue, Philco.

Garsios gamybos TV. Jūs sutaupysite $110.00. Nėra dalims warranty parduodant setą. Dabar $39.95

Garsios gamybos TV. Jūs sutaupysite $200.00. Nėra dalims warranty parduodant setą. Dabar $49.95

Naujas buvo parduodamas už $269.95

Garsios gamybos TV. Jūs sutaupysite $210.00. Nėra dalims warranty parduodant setą. Dabar $59.95

Naujas buvo parduodamas už $319.95

Garsios gamybos TV. Jūs sutaupysite $250.00. Nėra dalims warranty parduodant setą. Dabar $69.95

20" TELE-VUE $159.00

Patogus 17" Stalo Modelis, 17" Admiral, buvo $249.95, dabar $179.95

Jūs sutaupote $70.00. Gražus stilius, puikus priimtuvas.

Dviejų durų Console Modelis, 17" Hallicrafter. Buvo $369.00. Dabar — $269.95. Jūs sutaupote $100.00. Patogus dviejų durų kabineto stilius.

Garsus Console Modelis, 17" RCA Victor. Buvo $249.95. Dabar $179.95. Jūs sutaupote $50.00. RCA Victor turi įrodytą televizijos kokybę.

Leatherette Stalo Modelis, 17" Zenith. Buvo $289.95. Dabar .. $209.95
Jūs sutaupote $80.00. Gražus leatherette dengtas kabinetas.

Dumont Television 14", vertės $400.00. Dabar $150.00
Emerson Television 20" vertės $259.00. Dabar $165.00
Travler Television 21" Dabar $170.00
Aircastle Television Console Modelis 17". Vertės $275.00. Dabar $188.00
Motorola F. M., A. M. Radios. Vertės $59.00. Dabar $39.50
Laikrodžio radijos vertės $39.50. Dabar $24.50

JOS. F. BUDRIK, Inc.

3241 S. Halsted St. Tel. CAlumet 5-7237

Atdara: pirmadienio ir ketvirtadienio vakarais

BUDRIKO leidžiama WCFL 1000 k. radijo programa sekmadienio vakarais: 7:30 valandą vakaro Chicagos laiku.

SOTUS ALKANAM PADĖK!

AID OVERSEAS, Inc., 3133 S. Halsted St., Chicago 8, tel. DA 6-3859

Bendrovė siunčia maisto siuntinius į Vokietiją ir kitus kraštus, išskyrus SSRS. Pristatymas trunka apie 17 d., nes siuntiniai siunčiami iš Europos sandėlių. Pilnas draudimas. Reikal. pilno siunt. sąrašo.

Siuntinys Nr. 3 — $6.20
4 sv. rūkytų lašinių
2 sv. kiaulinių taukų
2 sv. margarino
1 sv. kiaulienos mėsos

Siuntinys Nr. 6
A. 10 svarų cukraus $2.60
B. 20 sv. cukraus $4.70

Siuntinys Nr. 10 — $6.50
2 sv. rūkytų lašinių
1 sv. degintos kavos
2 sv. margarino
2 sv. kiaulinių taukų
1 sv. kakavos
1 sv. šokolado

Siuntinys Nr. 12 — $6.40
2 sv. rūkytų lašinių
2 sv. kiaulinių taukų
1 sv. degintos kavos
1 sv. kakavos
1 sv. šokolado
2 sv. cukraus

Siuntinys Nr. 19 — $9.95
4 sv. rūkytų lašinių
2 sv. kiaulinių taukų
2 sv. margarino
1 sv. degintos kavos
2 sv. kakavos
1 sv. šokolado
4½ sv. cukraus
2 gabalai tualetinio muilo

Siuntinys Nr. 24 — $11.50
5 sv. rūkytų lašinių
3 sv. kiaulinių taukų
2 sv. margarino
2 sv. šokolado
2 sv. marmalado
2 sv. sūrio 40% riebumo
1 sv. degintos kavos
2 sv. kakavos

Siuntinys Nr. 25
E. 9 sv. gryn. kiaul. taukų $5.25
C. 15 sv. gryn. kiaul. taukų $8.00

Siuntinys Nr. 7
A. 10 sv. balt. kviet. miltų $2.50
B. 20 sv. balt. kviet. miltų $3.90

STATYBAI IR NAMŲ PATAISYMAMS PRISTATOME VISOKIŲ RŪŠIŲ MEDŽIAGĄ

CARR MOODY LUMBER CO.

STASYS LITWINAS, Prez.
3039 So. HALSTED ST.
Tel. Victory 2-1272

APKAINAVIMĄ IR PREKIŲ PRISTATYMĄ TEIKIAME NEMOKAMAI

RAŠTINĖ ATIDARYTA kasdien nuo 8 val. ryto iki 6 val. vakaro ir šeštadieniais iki 3 val. vakaro

PRECIZINIS TELEVIZIJOS IR RADIJO

APARATŲ TAISYMAS

Sąžiningas ir garantuotas darbas. Aparatai nemokamai paimami ir pristatomi į namus.

DARBO VALANDOS: 6 v.v.—10 v.v. Šeštadieniais: 8 v. ryto—10 v. vak.

M. RIMKUS, 4119 So. Francisco. Telef. YA 7-1099

JŲ LAIMEI TURĖKITE PARUOŠĘ SANTAUPAS

★ Dovanoms
★ Švietimui
★ Apsaugai

ATIDARYKITE SĄSKAITĄ DABAR!

GERI DIVIDENDAI. Garantuotas Saugumas
Santaupos Išmokamos Pareikalavus

LIETUVIŠKA ĮSTAIGA

UNIVERSAL SAVINGS AND LOAN ASSOCIATION

1800 So. Halsted St. Chicago 8, Illinois

Telefonas: HAymarket 1-2028

Valandos: Pirmadieniais, antradieniais ir penktadieniais nuo 9 ryto iki 4 valandai vakaro. Ketvirtadieniais nuo 9 ryto iki 8 val. vakaro. Trečiadieniais uždaryta. Šeštadieniais nuo 9 val. ryto iki 3 val. p. p.

Kun. J. Bakšiui 60 metų

Kovo m. 8 d. žaviosios Dzūkijos sūnus, kun. Jonas Bakšys, Rochesterio lietuvių šv. Jurgio parapijos klebonas, sulaukė 60 metų sukaktuvių.

Kun. Jonas Bakšys yra gimęs Salovartos km., Perlojos parapijoj. Salovartos kaimas yra išsidėstęs srauniojo Merkio pakrančių lygumoje. Merkys, jo šlaitai ir pušynai slepia reto grožio gamtos kampelį, kas kun. J. Bakšio jaurioj prigimtyj. yra palikę neužmirštamų atsiminimų. Gimtojo kampelio ilgesys, ypač jau nystės metuose buvęs labai didelis.

Kun. J. Bakšys vidur. mokyklą baigia Vilniuje ir ten tautiniai subręsta. 1913 metais Maskvoje išlaiko egzaminus į kadetų mokyklą, bet grįžęs tėviškėn, karo mokyklon negrįžta, o išvažiuoja Amerikon. Amerikon išvažiuoti apsisprendęs labai staiga ir kodėl taip padaręs, neturįs atsakymo. Gal todėl, kad brolį rusai sulaikė kariuomenėje, sklidę kalbos apie kilsiantį karą ir Amerikoje jau gyveno dvi sesutės.

1913 metais pirmoji Amerikoje žiema prabėga Worcester, Mass. kat. koledžio virtuvėje plaunant indus.

1914 metais rudenį įstoja lenkų kunigų seminarijon, bet po metų persikelia Rochester, N.Y., šv. Bernardo kunigų seminarijon, kurią 1920 mt. pavasarį baigia ir pirmąsias šv. mišias atlaiko pas kun. klb. Aug. Petraitį.

Waterbury, Conn., šv. Juozapo lietuvių didžiulėje parapijoje prabėga 7 metai ir trys metai Hartforde lietuvių parapijoj vikaraujant ir mokant vaikus tikybos ir lietuvių kalbos. Waterbury ir apylinkėse lietuvių kolonijose labai karštai dalyvauja lietuviškų organizacijų darbe, daug pasako lietuviams darbininkams prakalbų.

1930 met. balandžio mėn. pabaigoje, jau iš mirties patale gulinčio kun. Juožo Kasakaičio gauna laišką, kuris kviečia atvykti Rochesterin. Rochestery palaidojęs amžinos atminties didelį lietuvį patriotą kun. Juozą Kasakaitį, remiamas šv. Bernardo kun. seminarijos rektoriaus, tuoj paskiriamas nedidelės, bet drausmingos ir giliai patriotingos šv. Jurgio lietuvių parapijos klebonu.

Šv. Jurgio parapijoj, Rochester., N. Y., jau randa grąžią pradžią atliktą parapijos kūrime: kun. J. Kasakaičio suorganizuotą bažnyčiai statyti fondą, žemės sklypą ir gerai organizuotą parapiją bei patriotiškas liet. organizacijas.

Pačiais sunkiausiais laikais — per vienus metus pastato bažnyčią, kuri 1935 metais rugpjūčio m. 11 d., dalyvaujant Sibiro kankiniui vyskupui Teof. Matulioniui, pašventinama. Parapijos mokyklon parsikviečia seseles mokytojas — pranciškietes.

II-sis pasaulinis karas ir tremtiniai

Pasibaigus karui, kun. Jonas Bakšys, padedamas ir nuoširdžiai remiamas parapiečių, tremtinių pagalbos darban meta visą savo energiją ir visą sielą. Sudaro per 500 darbo ir buto garantijų. Pusė iškviestųjų apsigyvena Rochestery. Pasak kun. J. Bakšio, tremtiniai atvežę lietuvišką dainą, pajauninę liet. bendruomenę ir parapiją.

1947 metais maža Rochesterio liet. bendruomenė, vadovaujama kun. J. Bakšio ir Izb. Rovaitės, Balfui surenka ir pasiunčia 10,000 dol. grynais pinigais ir laiks nuo laiko desėtkus tonų rūbų.

1923 ir 1937 metais kun. J. Bakšys aplanko pasiilgtąją, sapnuose išsvajotą tėvynę Lietuvą. Džiaugiasi visokeriopa pažanga.

Lietuvos laisvinimo reikalai

Į klausimą dėl Lietuvos laisvinimo darbo ir kai kurių "kritikų" veiklos, kun. J. Bakšys atsakė, kad vadinamieji visokiausi kritikai ir panašūs apsitrankysią ir jo giliu įsitikinimu, visi geros valios lietuviai pamiršę partinius nesutarimus, pirmą vietą savo galvosenose užleisią Lietuvos laisvinimo reikalams. Lietuvos vadavimo darbe niekados nebūsią nei per daug darbininkų, nei lėšų!

Baigdamas pasikalbėjimą, gerb. jubiliatas pareiškė, kad jo didžiausias troškimas aplankyti tėvų kapus ir pamatyti laisvą ir Nepriklausomą Lietuvą.

—Sb.

LAIVAS „WISCONSIN" VEŽA SUŽEISTUS IR PAŠTĄ

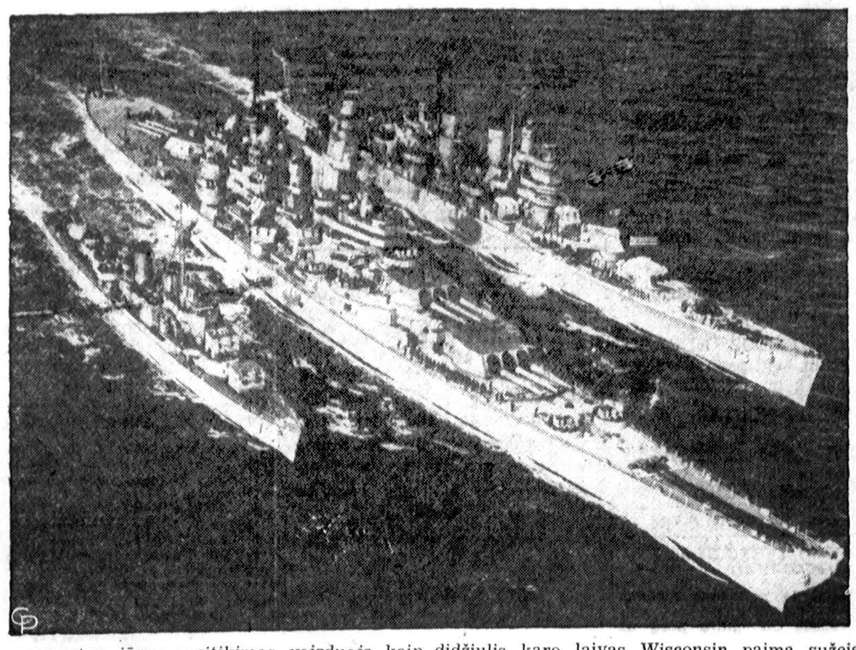

Šis nepaprastas jūros susitikimas vaizduoja kaip didžiulis karo laivas Wisconsin paima sužeistus jūrininkus iš sunkaus kreizerio St. Paul (dešinėje) ir paštą iš naikintojo „Buck" (kairėje). (INS)

Pax Romana būsimasis kongresas

Pax Romaan — tai didelė tarptautinė katalikų inteligentų organizacija — veikianti dviem kryptimis: studentų ir intelektualų. Intelektualų sambūris (Mouvement Interantional des Intelectuels Catholiques, arba angliškai Interantional Catholic Movement for Intelectual an Cultural Affairs) apima 35 kraštų ir daugiau kaip 50 katalikų intelektualų susivienijimų.

Pax Romana Intelektualų sambūry Ateitininkų Federaciją atstovauja Ateitininkų Sendraugių Sąjunga, kaip nacionalinis ir pilnateisis narys. Tie santykiai buvo užmegzti Ateitininkų Sendraugių Sąjungos pirmininko dr. Vl. Viliamo, labai gyvai šį reikalą remiant J. E. vysk. V. Brizgiui ir dr. E. Turauskui. Tie ryšiai, kuriam laikui buvo nutrūkę, bet dabar vėl pilnai atstatyti to paties asmens, kaip Ateitininkų Sendraugių S-gos JAV sekretoriaus, padedant kun. dr. J. Novickiui.

Artimiausieji Pax Romana darbai yra toki: 1952 m. balandžio 16 - 21 dienomis Salzburge, Austrijoje, organizuojama **studijų savaitė.** Pagrindinė studijų savaitės tema: **Tėvų teisė mokyklų atžvilgiu.** Ten bus nagrinėjama visa eilė klausimų, kaip: šeimos būklė auklėjimo problematikoje, tėvų teisės į vaikus ir į mokyklas pagal kanonų teisę ir įvairių kraštų valstybinius įstatymus, valstybės teisės ir pareigos auklėjimo ir mokyklų atžvilgiu ir kt. Įvedamąsias paskaitas, be kitų, skaitys: P. Harmel, Belgijos švietimo ministeris, prof. Konll. prof. F. Schneider, Ed. Lizop.

Kada įvyksta Pax Romana kongresas

XIII vsuotinasis Pax Romana kongresas įvyks 1952 m. Kanadoje. Plenarinė egzekutyvo sesija įvyks Toronte rugpjūčio 22 - 24 dienomis, o pats kongresas nuo rugpj. 26 - 29 d. vyks Montrealy ir rugpj. 31 d. — rugsėjo 1 d. Quebece. Čia Pax Romana kongresas bus surištas su Laval universiteto šimtmečio sukakties minėjimu. Pagrindinė kongreso tema **Universiteto misija.** Tuo klausimu bus visa eilė paskaitų, kurios bus plačiai ir įsakmiai apimtos su pagrindine tema susijusius klausimus.

Atskiriems klausimams aptarti bus sudaryta net vienuolika komisijų. Jose bus nagrinėjama tokie klausimai: universitetas ir formavimas intelektualinės asmenybės, universitetas ir tiesos tyrinėjimas, įstojimo sąlygos ir studentų studijų bei veiklos organizavimas, mokomojo personalo reikalai, universitetas ir profesnis pasiruošimas, universitetas ir kultūra, universitetas ir valstybė, universitetas ir tarptautinė visuomenė, universitetas ir Bažnyčia, katalikų universitetų vaidmuo, tuo klausimu projektų tolimesnis vykdymas Pax Romana organizacijoje.

Bibliografinis biuletenis

Prie Pax Romana veikia ir įvairių specialybių sekcijos, kaip medikų, farmacininkų, finansistų, inžinierių, juristų, menininkų ir kitų. Tos sekcijos savo tarpe yra parodę gyvos veiklos ir tarpusavio susidraugavimo. Jos ruošia atskirus susivažiavimus, studijų savaites ir kt.

Prie Pax Romana jau nuo kurio laiko veikia permanentinė komisija, kuri rūpinasi egzilų katalikų intelektual susivienijimais esančiais įvairiuose kraštuose. Tos komisijos pirmininku yra Roger Millot (prancūzas), kuris kartu yra ir Pax Romana dabartinis pirmininkas.

Pax Romana pradėjo leisti bibliografinį biuletenį "Scrinium". JAV jis metams kainuoja 3 dol. ir jį galima užsisakyti tokiu adresu: R. P. Edward Stanford, 3900 Harewood St., Washington 17, D. C.

Ateitininkija Studentų Pax Romana judėjime seniau labai gyvai reiškėsi. Jos generalinis sekretorius dabar yra Bernard Ducret. Sekretoriato adresas: 14, rue St. Michel, Fribourg, Switzerland. Pax Romana Intelektualų sambūrio generalinis sekretorius yra prof. de Franch. Sekretoriato adresas: 14, rue de l' Universite, Fribourg, Switzerland. Reikia padaryti visus žygius, kad ir Intelektualų sambūry ateitininkija parodytų didesnio veiklumo.

Dr. Vl. Viliamas

Reikia daug mokytis, kad sužinotum jog mažai težinai.

—Montaigne

Išdaigos ruso, pasivadinusio lietuviu

Būna ir tokių "lietuvių"

Caracas'o dienraščiai ryškioje vietoje paskelbė žinią, kad lietuvis Aleksandras Veneckis nakties metu Caracaso miesto centre bandė apiplėšti vieną brangenybių krautuvę, bet laiku buvo pastebėtas ir policijos sulaikytas. Aprašant įvykį, keletą kartų buvo kartota, kad pasikėsintojas yra lietuvis.

Ši žinia sujaudino visą Venezuelos lietuvių koloniją; Caracaso lietuviai nė vienas nepažino to Aleksandro Veneckio. Kriminalinės policijos nuovadoje pavyko išsiaiškinti, kad minėtas Aleksandras Veneckis nėra joks lietuvis, o yra grynas rusas, gyvenęs Rusijoje ir lietuviškai nė vieno žodžio nesuprantąs. Į Venezuelą atvyko su lietuvišku užsienio pasu, gautu 1947 m. Romoje, lietuvių atstovybėje.

Tenka labai abejoti dėl šio paso tikrumo ir parašų autentiškumo, o jei kartais būtų ir tikras, tai kyla klausimas, kokiu būdu jis yra išgautas. Dėl šio užsienio paso išdavimo, centro valdyba yra užklaususi p. ministerį Lozoraitį, Romoje.

PROGRESS
LIETUVIŲ BENDROVĖS
KRAUTUVĖS
PEČIAI, ŠALDYTUVAI, TELEVIZIJOS APARATAI, SKALBIAMOS MAŠINOS, BALDAI, MATRACAI, KILIMAI, LOVOS IR VAIKŲ BALDAI
Didžiausias Pasirinkimas
MAŽIAUSIOS KAINOS
Lengviausi Išsimokėjimai
Baldai padaromi
Paga' Užsakymą
PROGRESS
Furniture Company
3224 SO. HALSTED ST.
Tel. Victory 2-4226
4183 ARCHER AVE.
Tel. LAfayette 3-3171
CHICAGO, ILL.

Paveskite mums savo rūpesčius, nuoširdamiesi keliauti Amerikoje, vykti į Europą ar kitą kurią šalį. Parūpiname kelionės bilietus: laivais, lėktuvais, traukiniais, autobusais. Atsipalaiduojate nuo rūpesčių ir nereikia daugiau mokėti. Organizuojame ekskursijas su viešbučių aprūpinimu. Persiunčiame pinigus į užsienį.
SEGHETTI TRAVEL BUREAU
2451 So. Oakley Ave.
(netoli "Draugo" redakcijos)
Telef. YArds 7-3278-3279
CHICAGO 8, ILL.

TELEVIZIJOS IR RADIJO
TAISYMAS — PARDAVIMAS
Tel.: DAnube 6-6887
DAINA TELEVISION CO.
3120 So. Halsted Street

NUO UŽSISENĖJUSIŲ
Skaudančių Žaizdų
IR ATVIRŲ ODOS LIGŲ
Tie, kurie kenčia nuo SENŲ, ATVIRŲ ir SKAUDŽIŲ ŽAIZDŲ, jie negali ramiai sėdėti ir naktimis miegoti, nes jų užsisenėjusios žaizdos niežti ir skauda. Kad pašalinti tą niežėjimą ir skaudėjimą senų atvirų ir skaudančių žaizdų, uždėkite LEGULO Ointment. Jo gydomos ypatybės palengvins jūsų skaudėjimą ir galėsite ramiai miegoti naktį. Vartokite jį taipgi nuo skaudžių nudegimų. Jis taipgi pašalina niežėjimą ligos vadinamos PSORIASIS. Taipgi pašalina peršėjimą ligos vadinamos ATHLETE'S FOOT, sustabdo džiovinimą odos ir perplyšimą tarppirščių. Jis yra tinkamas vartoti nuo džiūstančios ir suskilusios odos. Jis yra gera gyduolė nuo visų išviršinių odos ligų. LEGULO Ointment suteiks jums pagalbą nuo nuvargusių, peršėtamų ir niežinčių kojų. Legulo Ointment yra parduodamas po 75c., $1.25 ir $3.50. Pirkite valstinėse Chicago ir apylinkėse ir Milwaukee, arba atsiųskite money orderį į —

LEGULO, Department D
4847 W. 14th St., Cicero 50, Ill.

VISKO UŽTEKTINAI — TUOJAUS PRISTATOM!
Baldus, šaldytuvus, pečius, skalbiamas mašinas, lovas, matracus, kilimus, radio, televizijos setus, vaikučiams baldus.
Žemos kainos, lengvi išmokėjimai. Turime didelį pasirinkimą

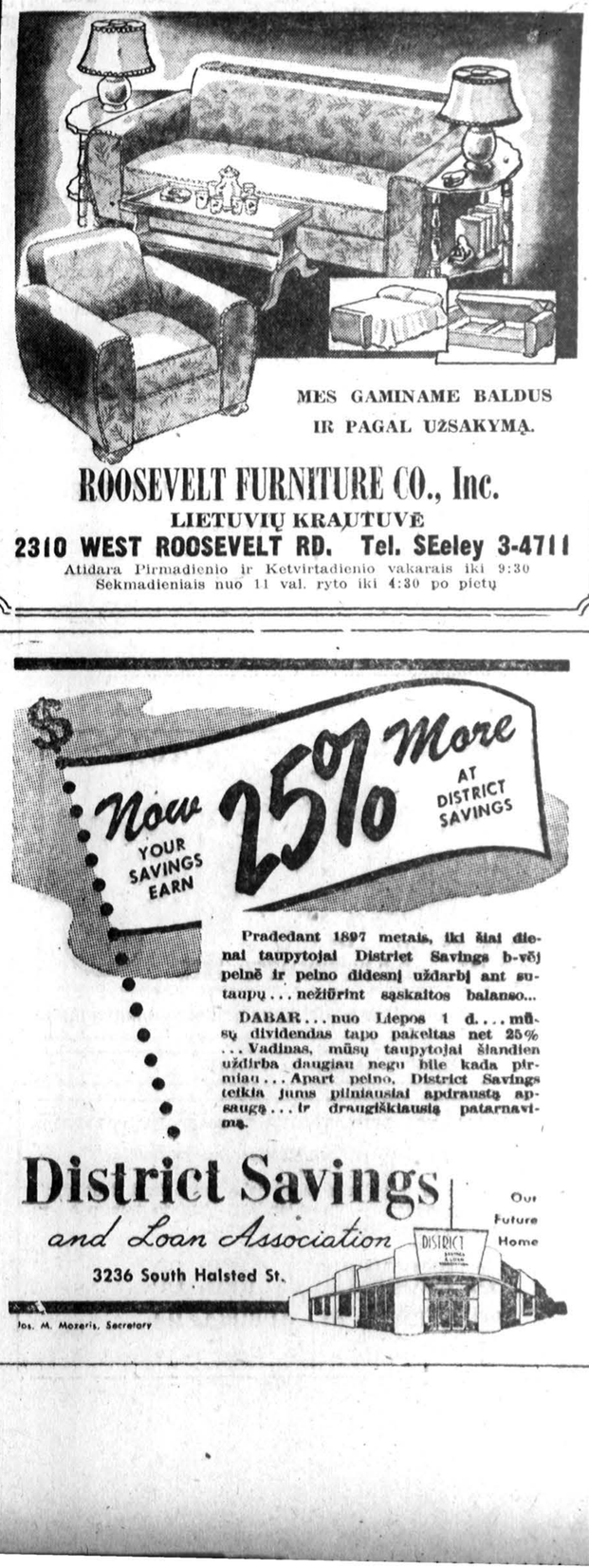

MES GAMINAME BALDUS IR PAGAL UŽSAKYMĄ.
ROOSEVELT FURNITURE CO., Inc.
LIETUVIŲ KRAUTUVĖ
2310 WEST ROOSEVELT RD. Tel. SEeley 3-4711
Atidara Pirmadienio ir Ketvirtadienio vakarais iki 9:30
Sekmadieniais nuo 11 val. ryto iki 4:30 po pietų

Pradedant 1897 metais, iki šiai dienai taupytojai District Savings b-vėj pelnė ir pelno didesnį uždarbį ant sutaupų... nežiūrint sąskaitos balanso...
DABAR... nuo Liepos 1 d.... mūsų dividendas tapo pakeltas net 25% ... Vadinas, mūsų taupytojai šiandien uždirba daugiau negu bile kada pirmiau... Apart pelno, District Savings teikia jums pilniausiai apdraustą apsaugą... ir draugiškiausią patarnavimą.
District Savings and Loan Association
3236 South Halsted St.
Our Future Home
Jos. M. Mozeris, Secretary

Elzbieta II braškančios imperijos vežime
P. INDREIKA, E. Chicago, Ind.

"Nieko neturi būti gailimasi imperijai". Tai garbingi rezoliucijos žodžiai, kurie buvo proklamuoti Londone prieš ketvirtį šimtmečio visos Anglijos imperijos konferencijoje.

Bet, nežiūrint šių žodžių, per 15 metų viešpataujant Jurgiui VI, Anglijos imperijoje įvyko daug pasikeitimų.

1948 m. birželio 22 d. iš karaliaus titulų sąrašo iškrenta "Indijos imperatorius".

1949 m. Airija pasiskelbia atsiskirianti nuo Anglijos.

1948 m. per kraujo maudynes atgimsta senoji Izraelio valstybė.

1948 m. Ceylonas pasiskelbia tik Anglijos dominija, o Burma visiškai nutraukia bet kokius ryšius su karūna.

Beveik tuo pačiu metu Malajai pradeda kovą už nepriklausomybę, kuri ir šiandien dar nebaigta. Viduriniuose Rytuose, taip svarbioje imperijos gyvybinės arterijos vietoje — Palestina ir Jordanas tik mandatiniu būdu bepasilieka karūnos nariais. Jordanas, anksčiau žinomas kaip Transjordanija, nuo 1946 m. tampa nepriklausoma karalyste.

Iranas ir Egiptas tebeveda su karūna kovą. Iranas jau artėja prie kovos galo.

Kitos imperijos dalys, laike Jurgio VI viešpatavimo, irgi yra subraškėjusios tik netaip drastiškai. Ir dabar ten vyksta fermentavimosi procesas visose dominijose, kolonijose, protektoratuose, tiek ekonominis, tiek politinis.

Nacionalizmas plačiai išbujojo Pietų Afrikos Unijoje, ypač išrinkus premjeru Chr. Smuts.

Seniausioje Britanijos kolonijoje, Newfoundlande, 1948 m. įvyko stebuklas: vietoje, kad gautų nepriklausomybę ji prisijungė prie Kanados.

Tuo tarpu Kanada ir Australija, nors yra lojalios Anglijos dominijos, bet neslepiamai vysto akciją už visišką nepriklausomybę.

Štai dar vienas faktas: Australija ir Naujoji Zelandija be Londono sutikimo savarankiškai pasirašė saugumo paktus su JAV ir savo Pacifiko kaimynais.

Elzbieta II atsisėdo į braškantį imperijos vežimą.

TIKTAI JUS patys galite įsitikinti, kad
Z-G ŽOLIŲ ARBATA No. 17
yra nuostabi ir puikiai stiprinanti, bendrai stiprina skilvį, reguliuoja ir sutvarko — kai tūkstančiai patenkintų vartotojų yra apie tai pranešę mums ir savo draugams.
JEIGU esate išbandę visus kitus, PABANDYKITE GERIAUSIUS. JOKIŲ CHEMIKALŲ — JOKIŲ MINERALŲ, tiktai PAČIOS GAMTOS grynos žolės — 21 įvairi rūšis sumaniai sumaišyta į vieną paslaptingą formulę, kuri stipriai tebestovi per daugel metų.
Kainą $1.12 už didelį pakelį. Su taksais ir pristuntimu.
Reikalaukite NEMOKAMO sąrašo mūsų kitokių sutaisytų žolių.
Z-G STANIS COMPANY
2822 ARCHER AVE.
CHICAGO 8, Ill. Dept. R.

GĖLIŲ GRAŽIŲ
PIRKITE IŠ GUŽAUSKŲ
6901 S. Wentworth Ave.
Beverly Hills Floral Co.
STewart 3-2454 HUdson 2-2234

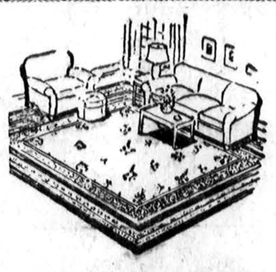

Užsisakykite baldus
tiesiai iš lietuvių dirbtuvės
Pas mus galite nusipirkti įvairių rūšių baldus, jamų reikmenis: šaldytuvus baldus, namų reikmenis: saliono setus, miegamųjų setus ir kitus baldus.
ARCHER AVENUE FURNITURE CO.
Sav. JUOZAS KAZIKAITIS
4140 Archer Avenue
Tel. LAfayette 3-3516
Prieš įsigydami baldus patikrinkite pas mus, gal jums bus ekonomiškiau užsisakyti tiesiai iš mūsų dirbtuvės. Jei pageidaujate, galėsime duoti ir kreditan.

Mēšlavabalis ir mēšlyne dainuoja

DR. J. ADOMAVIČIUS, Chicago, Ill.
Cook County ligoninės gydytojas

— "Kodėl kodėl, kodėl neger-ti..." — išgvercs prikimusios girtmergės balsas, nusigėrusių bernų pritariamas, su dūmais ir tamsa driekias pro apmūsijusius "tavern" langus bei apšepusias duris į purviną Halsted gatvę Chicagoj ir drėgnu šalčiu supurto tave ten atsitiktinai gatvėkario belaukiantį. Smuklė iki palangių šiukšlėm apnešta, ataižėjus, nedalopytu stogu-tikra padugnių būvainė. Tulas praeivis valandėlei sustoja, pasiklauso įkaušusių gargždesio ir, galvą palingavęs, nukiūtina sau. Staiga-atplasnoja svyruodamas, praeivius gąsdindamas, iš gretimos smuklės su triukšmingu keiksmu išspirtas, pragerto veido mėšlavabalis ir mauna, kiek už palangės užkliuvęs, į smaugius dūmus ir nejaukią tamsą pas nuskarusius pragertveidžius, kad savų pakasynų giesmės sekantį posmą pradėtų. Girtavietėj barškesys su gargždesiu pro šiukšles ir samargas dar pagyvėja, dar labiau teršia jau ir taip tvankų didmiesčio gatvės orą.

Vien Chicagoj tokių urvinyčių dešimtys tūkstančių, o visam krašte daugiau pusmilionio prisiaitoma; jau dabar jos krašto miestų ir bažnyčių bendrą skaičių prašoka, kaskart vis daugiau jų naujų pridygsta ir visos jos apkvaišusių vabalių sausakimšai pilnos. Ir lietuviškų gerklių, senų ir jaunesnių, netgi diplomuotų ten netrūksta. Čia jie, nelemto įpročio vergai, kelių valandų kvaituly paskandina ne tik savus smegenis su jausmais, taip kietai konkurencijai reikalingus, netik savas santaupas, talentą ir ateitį graži su vemalais palydi, bet taip pat šio puikaus krašto ir savos tautos gražiuosius savumus nebeatpažįstamai su alkoholiu sumaišo. Taip ir milžinas pakertamas-žydįs kraštas sunkiai alsuoja, kruvinas priešas džiūgiai trindamas rankas, jam sudribimą pranašauja, o daug ko patyrus lietuviška širdis, baisią, dėl vis didėjančio girtavimo, ateitį pramatydama, būkštauja, kad Valančius vis dar negimsta.

Kai tu, pavyzdingas amerikieti, jaukiam šeimos židiny rytojaus darbui jėgas taupai, ar vakarinėse studijose šluotą į braižykių iškeisti stengiesi bei naktinėj pamainoj, mašinų kurtinamas, kąsnį duonos pelnais, tada tavo brolis, nespėjęs dar po karčiamstaliu susmukti, išskerėčioja gatvėn. Čia jį, lyg juodvarniai dvėselieną, apspinta dažytos ir perdažytos didmiesčio mazgotės-maras susisukusios moters pavidale. Pastarosios, tykodamos į užsilikusius svyrūno kišenėje centus, mėgina pastarojo linkstančių kelių prilaikytojomis dėtis. Vienam pakelėj sudribus, palydovė, baigus savos aukos kišenius tuštinti ir į menkų santaupų savininką nusispjovus, peršasi į globėjas kitam vabaliui, jį į automobilį bei landynę viešbutį nulydėdama. Važiuojančius ar einančius tokius gyvūnus iš tolo pažinsi-kreivezodami, taisyklių nebodami, keleivių bent kelis užgavę bei mirtinai sužeidę jie pagaliau landynę pasiekia, kad iš jos sifilio žvaigždė ant triperinės grandies "pasipuošę" išeitų.

Ne ką prasčiau "pasidabina" ir tie, vadinami, "švariai apsitaisę", rinktiniais vardais save besivadiną, veidmainiai, kurie savuos namuos dažnų subūvimų orgijose įvairaus pavidalo alkoholį "naikina", nors įkaušę retai kada viešai pasirodo bei niekad karčiamų nelanko.

Tokiose tad landynėse bei jų artumoj policija padariusi naktinį vizitą, ar ten alkoholy degančio "gesyti" iššaukta, užpila įvairiausių rūšių girtumo aukomis gydytojus valstybinėse ligoninese. Tiesiog netikėtina: varganų tipų nesibaigiančios virtinės gydymui pristatoma. Visų rasių ir tikybų, įvairių profesijų bei abiejų lyčių asmens ten sutinkami. Susipažinsime bent su būdingesniais.

Pajieškojimas

Lietuvos Generalinio Konsulato New Yorke pajieškomi asmenys:

Bosaitis, Juozas, gyvenąs Nanticoke Pa.

Budanas (ar Budenas), Juozapas, iš Viešintų m.

Buknytės - Dargužienės, Julijos, ir jos vyro Dargužo, Adomo, gimines prašomi atsiliepti.

Česnauskas, Antanas ir Kazimieras ir jų trečias brolis, ir jų keturios seserys, jų tarpe Bronislava ir Emilija, iš Salantų v., Kretingos ap.

Dargužo, Adomo, ir jo žmonos Buknytės-Dargužienės, Julijos, gimines prašomi atsiliepti.

Dumčiutės (Dumčius), Marija ir Olga, dukterys Sebastijono Dumčiaus.

Grubis, Petras, iš Puponių k., Skapiškio vl.

Hildebrand-Pilipavičiutė, Julija.

Jodviršytė-Katinienė, Emilė, iš Gilvydžių k., Viešintų parap., Panevėžio ap.

Kairys, Endrius ir Jurgis, iš Molupio k., Batakių v., Tauragės ap.

Katinienė-Jodviršytė, Emilė, iš Gilvydžių k., Viešintų parap., Panevėžio ap.

Kubiliutė, Ona, iš Molupio k., Sasnavos v., Marijampolės ap.

Jieškomieji arba apie juos žinantieji maloniai prašomi atsiliepti į: **Consulate General of Lithuania, 41 West 82nd Street, New York 24, N. Y.**

MOVING & EXPRESSING

Perkraustau baldus vietoje ir iš toliau.

ANT. MACKEVIČIUS
4408 So. Hermitage Ave.
Telef. FRontier 6-4057

LIETUVIŠKA ĮSTAIGA

SAFETY OF YOUR SAVINGS
CRANE Savings & LOAN ASS'N
INSURED UP TO $10,000
3%
2555 West 47th Str. CHICAGO 32, ILL. LAF. 3-1083
B.R. PIETKIEWICZ PRES.

HELP WANTED — VYRAI

REIKALINGAS MAŠINOS OPERATORIUS SU ARBA BE PATYRIMO.

Mašinistas „TURRET LATHE" operatorius.

Turi būti su patyrimu ir galintis pats viską sutvarkyti. Nuolatinis darbas. Geras atlyginimas — viršvalandžiai. Ateivis taip pat yra priimamas. Puiki proga tinkamiems vyrams.

H. ENGINEERING MFG. CO.

680 S. RIVER ST., AURORA, ILL.

Telefonas: CAlumet 5-5118 — Mr. Feder — AUrora 9282

● CLASSIFIED AND HELP WANTED ADVERTISEMENTS ●

BUSINESS SERVICES

Western Auto Exchange

Autorizuotas dyleris, kurį kiekvienas, kuris žada pirkti automobilį, turėtų žinoti.

Mes turime virš 100 įvairiausių patikrintų ir garantuotų automobilių.

Tremtinys lietuvis pardavėjas suteiks Jums sąžiningiausią ir mandagiausią patarnavimą.

ATSARGA GĖDOS NEDARO. Prieš perkant automobilį, nepamirškite užeiti ar telefonuokite.

MR. A. SLUTAS

Western Auto Exchange

REpublic 7-6400

6400 So. Western Ave.

DĖMESIO CHINCHILLA PIRKĖJAI!

Pirkite tiesiai iš privataus asmens geriausios rūšies „Blue Ribbon", rinktinės veislės Chinchillų porą už žemiausias kainas. Rašykite, telefonuokite arba atvykite pas Phil Koscinski, **1464 University Terrace**, Ann Arbor, Michigan, **Tel. 9102**

DĖMESIO

Ar jau turite įsigiję "Sūduvos" išleistą visiems įlomų

INFORMACINĮ KALENDORIŲ 1952 METAMS?

Jei dar neturite, tai paskubėkit! Kalendorius labai patogus kišeninio formato.

Šiame Informaciniame Kalendoriuje be kalendariumo įdėtas aprašymas apie Jungtinių Amerikos Valstybių federalinį socialinį aprūpinimą, soc. draudimo korteles, privaloma svetimšalių registraciją, įvairūs adresai· pasiuntinybių, konsulatų, liet. bendruomenių organizacijų, sąjungų ir kt., be to atspausdintas naujas pašto tarifas ir kit. informacijos.

Kalendoriaus kaina—40 cnt.

Užsakymus su pinigais siųskite: "DRAUGAS", 2334 So. Oakley Ave., Chicago 8, Ill.

HELP WANTED VYRAI

Soda fountain ir restoranas, įrengtas, kaip naujas. Naujas kainavo virš $5,000, vartotas tiktai 9 mėn. Parduoda už $2,300. Odinės būdelės, kėdės, „pop box", „pie case", t. t. Ateikite į John's Eat Shop.
3734½ Main St.
INDIANA HARBOR

TOOL and DIE MAKERS

Maintenance Machinists
Permanent employment
Many Company benefits

CINCH MFG. CO.

1026 S. Homan Avenue

VYRAI IR MOTERYS

MEN & WOMEN

General factory work.
PACKERS
TUBERS
MACHINE OPERATORS
Age 25-40, good starting salary
Overtime, good working conditions

KINKEAD INDUSTRIES, INC.
5860 N. Pulaski

Remkite "Draugą"

"DRAUGAS" AGENCY
23 E. Jackson Blvd.
Tel. — WEbster 9-3196
2334 So. Oakley Ave.
Tel. Virginia 7-6640—7-6641

HELP WANTED MOTERYS

CLERK - TYPISTS

Typists, comptometer operators. Will consider active beginner. Perm., 5 day 40 hour week. Good starting salary, pleasant working conditions company operated cafeteria, many employee benef.ts.

MARTIN SENOUR COMPANY

2520 S. Quarry St.

Are you interested in a permanent position with a secure future? We have several immediate openings for alert

TYPISTS

General clerical workers
Conscientious beginners acceptable. Excellent working conditions, diversified duties. Phone for personal interview.

VIctory 2-5200

NURSES

Your community needs you if you are a graduate, eligible for registration in Illinois, and are available for full or part time employment, please contact us. Our greatest need is 3 to 11 and 11 to 7 shifts. Apply for personal interview — Nursing Office.

EVANSTON HOSPITAL

2650 Ridge Ave.

IMMEDIDATE EMPLOYMENT

Capable Alert Young Woman for Position as STENOGRAPHER

Excellent working conditions, diversified duties. Position is permanent and offers opportunity to use your own initiative. Employee benefits including hospitalization and paid vacation. Apply today for personal interview.

SQUIRE DINGEE CO.
1824 N. Besly Court

Are you interested in a permanent position with a secure future? We have an immediate opening for a capable

TYPIST-STENOGRAPHER

Experienced or will consider bright beginner. Excellent working conditions, diversified duties. Good hours & opportunity to use your own initiative. Apply for personal interview.

NATIONAL GUARANTY SYSTEM
75 E. Wacker Dr.

STENOGRAPHER EXPERIENCED
Will consider capable BEGINNERS
Good opportunity
Attractive salary
5 day, 40 hour
Many Company benefits
Apply:
CINCH MFG. CO.
1026 S. Homan Avenue

SOUTH WATER MARKET LOCATION
Secretary—Stenographer
PERMANENT
Interesting work
5 day — 40 hr. Wk.
Good starting salary
PHONE MONROE 6-2737

Are you interested in a PERMANENT POSITION WITH A SECURE FUTURE?

We have several immediate openings for alert

- Stenographers
- Typists — General Clerical Workers

Excellent working conditions, diversified duties. Positions are permanent and offer good starting salary. Employee benefits, paid vacation. Come in and let us discuss your future at:

THE SAMPSON CO.
2244 S. Western Ave.
Ask for Mr. Greenhouse

HELP WANTED MOTERYS

Work near home. Save time and travel expense. We have several immediate openings for capable alert
- **General Clerical Workers**
- **Typists**

Excellent working conditions. Diversified duties. Positions permanent and offer opportunity to use your own initiative. 5 day week. Good starting rate. Will consider conscientious beginner.

Apply or phone —
SPECTOR MOTOR SERVICE
3100 S. Wolcott
FRontier 6-0330
Mr. H. Craven

ATTENTION ALERT BEGINNERS

Are you interested in a permanent position with a secure future? We have several immediate openings for capable

TYPISTS
STENOGRAPHERS

Excellent working conditions, diversified duties in our congenial air conditioned offices. 5 day week. employee benefits. Call Mr. Dolmetsch & let him help you plan your future with the

NEW AMSTERDAM CASUALTY CO.
175 W. Jackson Blvd.
HArrison 7-9415

GOVERNMENT AGENCY

has several immediate openings for alert intelligent

TYPISTS — SECRETARIES STENOGRAPHERS

These are „career opportunities" in Washington, D. C. If you pass our tests and qualify, you will work amongst congenial people and have chances for advancement. Salaries from $56 to $66 weekly. Special attention to **ST. CASIMIR GIRLS.**

Apply or phone for personal interview —

50 W. JACKSON BLVD.
HArrison 7-0926

WORK NEAR HOME...
...SAVE TRAVELING TIME

We have several immediate openings for capable
FILE CLERKS
TYPISTS
GENERAL CLERICAL WORKERS

Positions are permanent, with opportunity for advancement. Excellent working conditions. Diversified duties. Hospitalization & paid vacations. Will train conscientious beginners.

Phone for appointment
CA 5-0710

BILLING MACHINE OPERATOR

For Shipping Dept. Office
Capable Beginner, Will Train
Age 18 to 35 — Perm. Good Working Conditions. Free Hospitalization and Free Life Insurance

UNITED STATES TOBACCO CO.
4325 Fifth Avenue
Chicago, Illinois

DO YOU LIVE SOUTH?

Then why not work in your own community? Save traveling time and expense. We are looking for capable typist in our own billing dept. Congenial surroundings, pleasant associates. Paid vacation. Hospitalization. Phone Mr. Halleran

VIrginia 7-6440

ATTENTION: SOUTH SIDERS

We have an immediate opening for capable alert
STENOGRAPHER
Excellent working conditions, diversified duties. Postion is permanent & offers opportunity to use your own initiative. A good stenographer will enjoy a pleasant job with Nash. 5 day. Good salary many benefits.

Apply or phone
NASH MOTORS DIV.
4821 W. 67 St. **REliance 5-3400**

IMMEDIATE EMPLOYMENT

Here is a career position for bright conscientious SECRETARY-STENOGRAPHER. Excelent working conditions, diversified duties, opportunity to use your own initiative. Position is permanent with a secure future for capable worker. Will consider alert beginner. Good starting salary. Employee benefits. Call Mr. LeMaster and discuss your future at

GENERAL TELEPHONE DIRECTORY CO.

185 N. WABASH STate 2-5478

GERIAUSIA DOVANA

T. Angelaičio anglų k. knyga

Who Is Worse Stalin Or Hitler?

kuri vaizdžiai aprašo Lietuvos okupacijas, dabartines kančias ir kovas už laisvę. Kaina 75 centai.

Užsakymus su pinigais siųskite:

DRAUGAS 2334 S. Oakley Ave.
Chicago 8, Illinois
Užsakytos knygos pasiunčiamos paštu.

Skelbkitės "Drauge"

REIKALINGAS BUTAS

Reikia buto ar namo su 2 ar 3 miegamaisiais kamb. Pageidauja pietinėj miesto daly. Dabartinėj vietoj gyvena 9 m. **HEmlock 4-0624** po 6:30 v. v.

KARININKAS, žmona ir 10 m. dukrelė nori gauti 2 miegamųjų butą arba namą pietuose. Mokės iki $125.00. Gali tuojaus užimti arba palaukti iki rugpiūčio pirmos. Prašo šaukti:
HUdson 3-5235

Savininkai — čia yra jūsų nuomininkai: jauna pora, abudu dirba, jieško 4-5 kamb. buto, neapstatyto, apšildomo, pietuose arba pietvakariuose. Mokės iki $70.00. Geros rekomendacijos. Gali tuojaus užimti. Šaukite: **NEvada 8-0194** savaitgaliais ir po 5:30 vak. šiokioms dienoms. Šaukite: **HArrison 7-9323** nuo 9 val. ryto iki 5 val. vakaro šiokioms dien.

Savininkai — Prašome padėti: jauna pora, 2 maži vaikučiai greitai turi gauti 5 arba 6 kamb. butą neapstatytą, apšildomą. Pietuose arba pietvakariuose. Mokės iki $75.00. Dekoruos; geriausios rekomendacijos. Šaukite bent kada:
CEdarcrest 3-6719

Savininkai — labai skubu! Apšildymo inžinierius perkeltas į Chicagą, žmona ir mažas vaikutis dabar perskirti turi gauti bent kurio dydžio butą, neapstatytą, apšildoma arba ne, pietvakariuose. Dekoruos ir taisys jei reikalinga. Prašo šaukti:
HAymarket 1-0740

Patikima katalikiška pora su 1 m. vaikučiu jieško 4 arba 5 kamb. buto neapstatyto pietuose arba pietvakariuose. Gali tuojaus užimti. Geriausios rekomendacijos. Prašo šaukti:
HEmlock 4-7453

Prašome atsakyti į mūsų maldas: patikima lietuvė žmona ir 2 vaikučiai jieško 4-5-6 kamb. neapstatytų, apšildomo buto pietuose arba pietvakariuose arti katalikiškos mokyklos. Naujas savininkas išmeta. Mokės iki $65.00. Dekoruos. Šaukite:
LAwndale 1-6574

Savininkai, prašom gelbėti! Illinois Bell Telephone tarnautojui ir dirbančiai žmonai reikia 4 ar 5 kamb. neapstatyto buto su apšildymu, pietinėj ar pietvak. miesto daly. Gali tuojau užimti. Skambinkite Mrs. Hoefler, **WEntworth 6-2670,** 9 iki 5 šiokiadieniais, **ABerdeen 4-7252** po 5 val. vak., visą dieną šešt. ir sekm.

Atsakingai porai ir gražiai auklėjamam 3 m. sūnui skubiai reikia 4-5 kamb. neapstatyto buto, su apšild. ar be, vakarinėj ar pietvak. miesto daly. Iki $55 su apšild. Tuojau nori užimti. Geros rekomend. Šaukite Mr. Fessero šiokiadieniais 7:30 iki 4 v. v., **LAwndale 1-2600,** ext. 312 arba **PLaza 2-9037**

IŠNUOMUOJAMA

Išnuomojamas didelis mieg. kamb. vyrui ar jaunai vedusių porai. Arti 55th ir 59th St. transportacijų.
HEmlock 4-8237

REKOLEKCIJOS SAU PAČIAM

Daug kas norėtų gavėnios metu atlikti uždaras rekolekcijas, bet gyvenimo aplinkybės šio sumanymo įvykdyti neleidžia. Tačiau jeigu negalima atlikti rekolekcijų grupėmis, jūs galite atlikti jas individualiai. Rekolekcijoms reikia dviejų dalykų: dvasios vadovo ir mąstymams medžiagos. Naujai išėjęs antrasis tomas Vaitkevičiaus "Gyvosios Dvasios" kaip tik patiekia puikios mąstymams medžiagos. Jame telpa mąstymai kiekvienai dienai, pradedant prieš-gavėninių laiku ir baigiant sekmadieniu po velykų. Jeigu jūs pats ar dvasios tėvo padedamas pasirinksite iš šių mąstymų medžiagos 3 dienoms ar 8 dienoms ir juos išmąstysite, jūs turėsite tikrai daug dvasinės naudos. Jeigu su šiais mąstymais jūs sujungsite ir savo išpažintį, tai turėsite daug rekolekcijų palaimos.

"Gyvosios Dvasios" antrąjį tomą galima gauti **"Drauge", 2334 So. Oakley Ave., Chicago 8, Ill.** Knyga turi 543 pusl., yra rišta gražiais kietais viršeliais, kainuoja 5 dol.

REAL ESTATE

2 mūriniai namai, kartu su moderniai įrengta taverna, kaina $10,500. Geros pajamos. Skambinkite tarpe 2 ir 9 v. vakaro.

SEeley 3-2142

BRIGHTON PARKE

7 kamb. rezidencija. Stokeris, karštu vandeniu apšildymas. 4 kambarių namukas užpakaly ant to paties sklypo.
2734 W. Pershing Rd.
LAfayette 3-9736

Savininkas parduoda Octagon Front 6 kamb. bungalow. Yra vieta dar vienam kamb. viršuj. Gazu apšild. „Rubber tile" grindys virtuvėj. Aluminiai žieminiai langai ir sieteliai, veneciškos užuolaidos visame name, uždaros verandos. Vieta poilsio (recreation) kamb. Arti katalikiškos mokyklos, krautuvių, transportacijos. Arti Adams ir Cicero.
EStebrook 8-3851

Parduoda ūkį Lake Geneva apylinkėj. Visiškai moderniškas. Du namai ir visi ūkiui reikalingi namai. Arti prie vasarviečių. 32 ežerai „county". Turi parduoti dėl mirties ir blogos sveikatos. Dėl didesnių informacijų šaukite:
STewart 3-2773
šeštadieniais, sekmad. ir trečiad.

Savininkas parduoda: naujai išdekoruoti 2 miegamųjų (galima padaryti 3 miegamuosius. Mūrinis su mediniais pagrąžinimais. Garažas; 40x125 sklypas. Pilnas rūsys. Automatiškas alyvos apšildymas. Žieminiai langai — veneciškos užuolaidos. Plyta — šaldytuvas — kilimai. Poilsio (recreation) kamb. Galima užimti į 60 dienų.
9645 Luella **BAyport 1-3726**

PROGOS — OPPORTUNITIES

Restoranas — Įvažiavimas (Drive in) Darantis $4,000 biznį per mėn. Įsteigta fabrikų ir trokų apylinkėje. Prieinama nuoma: įskaitant 6 kamb. butą, gazu apšildomas. Gera sutartis. Kampas 33rd & Normal. Parduoda tik už $7,500 dėl kitų interesų. Šaukite savininką:
VIctory 2-3486

TAVERNA IR MŪRINIS NAMAS

4 kamb. butas užpakaly tavernos. 2 butai viršuj — 5 ir 4 kamb. Dviejų auto. mūrinis garažas. Rūsys. Parduoda dėl ligos.

1442 So. Cicero Ave.

Grosernė ir mėsos krautuvė

Daug prekių, gerai einąs biznis. 4 kamb. butas, kurį galima tuojau užimti. Vienas blokas nuo lietuviškos bažnyčios. YArds 7-5736.

PARDAVIMUI

Jau gauti Vatikane spausdinti

AUŠROS VARTŲ DIEVO MOTINOS PAVEIKSLAI

Tai meniškai keliomis spalvomis atspausti garsiosios Vilniaus šventovės paveikslai. Jis gražiai puoš kiekvieno lietuvio butą ir gyvai primins mums Vilnių ir jo šventovę — Aušros Vartus.

Paveikslo kaina labai žema —
tik 1 doleris
Platintojams duodama nuolaida.

Pinigus su užsakymais siųskite:

„DRAUGAS"
2334 So. Oakley Ave.
Chicago 8, Ill.

PERSKAITĘ "DRAUGĄ" DUOKITE JĮ KITIEMS.

Platinkite "Draugą"

NAUJAUSIA KNYGA NAUJIEMS IMIGRANTAMS
Knyga, kurios eilėraščius kartosite atmintinai
Jurgis Kastytis Gliauda
AVE AMERICA!
Vlado Vijeikio iliustracijos
Pirmoji tokia pobūdžio knyga knygų rinkoje
Imigranto išgyvenimų išpažintis
KAINA 50 ct.
Pinigus siųskite kartu su užsakymu. Užsakytos knygos pasiunčiamos paštu.
Užsakymus siųskite:
"DRAUGAS"
2334 South Oakley Avenue **Chicago 8, Illinois**

"Drauge" rasite vėliausių, geriausių žinių.

MŪSŲ KOLONIJOSE

Dieviškojo žodžio gražbylys Cireroje

Kun. Bruno Markaitis, SJ, garsusis pamokslininkas, talentingasis Dievo žodžio skelbėjas, Ciceroj Šv. Antano parapijos bažnyčioje visą praėjusią savaitę sėkmingai vedė misijas anglų kalba, kurias lankė daug vietos inteligentijos.

Kun. Bruno Markaitis, SJ, yra plačiai žinomas savo gražiais pamokslais lietuvių ir anglų kalba ne tik Amerikoje, bet ir D. Britanijoj. Londone jo pamokslai katalikų bažnyčiose sutraukdavo minias. Kada jis sakydavo pamokslą Londono Lietuvių bažnyčioje, lietuvių kalba, neperdidelė bažnyčia būdavo sausakimšai pilnutėlė, sklidina kaip stiklinė. Žmonės atvykdavo iš tolimesnių Londono apylinkių.

Savo akimis mačiau kaip D. Britanijos žymūs vyrai su dėmesiu klausydavo jo pamokslų, ypač Škotijoj, kur yra gana daug katalikų. Pamokslininkas visada naujas, visada šviežias, einąs su gyvenimu kunigas, didelės inteligencijos ir gilios erodicijos žmogus, uždegąs minias ir Dievo žodį skelbiąs paprastomis, bet gana patraukliomis formomis, kurios daro žmogų labai kultūringu kataliku. Pamokslininkas kuklus nusižeminęs, nepaprastai minių mėgiamas, ypač D. Britanijoj.

Prieš du metus vienoje Londono bažnyčioje Kalėdų naktį jis sakė pamokslą tema: "Gimė vargšų ir visų proletarų vadas Kristus". Minia kaip kūdikiai verkė bažnyčioje. Anglas šaltas, bet Kalėdų nakties mintys jį sugraudina, jis nusižemina, nors visą laiką galvoja, kad Dievas tik jį sutvėrė valdyti ir vadovauti. Tą Kalėdų naktį pasibaigus pamaldoms, vienas kito klausinėjo: "sakyk, prašau, kad tas kunigas iš kur jis?"

Tik pavartykim lietuvių spaudą D. Britanijoj, Amerikoje ir kitur, ji pilna vertingų kunigo straipsnių. Ana Anglijoj su didžiausiu godumu visi, seni ir jauni, skaito jo nepaprastai patrauklius rašinius "Britanijos Lietuvyje" — Sekmadienio Rimčiai.

Z. G.

Gražus pavyzdys

Lietuvių grupė, dirbanti Joslyn Mfg & Supply Co., nutarė paremti Vasario 16 gimnazijos mokinį Edmundą Kazragį, kurio tėvas šiuo metu gydosi Gauting b/Muenchen sanatorijoje ir, turėdamas išlaikyti savo gausią šeimą ir motiną, niekuo negali paremti besimokančio sūnaus Edmundo. Joslyn Mfg & Supply Co. lietuviai iš savo savaitinio uždarbio pasižadėjo skirti kiekvienas $0.25 minėtam mokiniui jo sunkiai būklei pagerinti.

Aukojo šie lietuviai darbininkai: Adomas Maskaliūnas, žinomo biznieriaus Jokūbo Maskaliūno brolis, Simonas Maskoliūnas, Jonas Vainavičius, Elzbieta Zailienė, Petronėlė Grybienė, Anna Sakal. Tai vis senieji mūsų tautiečiai, kurie savo jautria širdimi pasiruošė pagelbėti į vargą patekusiam moksleiviui. Nuo senųjų neatsiliko ir naujakuriai: Stasys Valiukaitis, Juozas Bardauskas, Vladas Žukauskas, Klemas Bastys, Kazys Garmus, Pranas Jančiauskas, Magdalena Snarienė, Ona Gradinskienė, Juozas Končius, Ciprijonas Genutis, Jurgis Gavenė, Jurgis Sedaitis, K. Dulys, A.Chodeckas, J. Strungys, V. Beinarauskas, Liudas Kasperskis, Bronius Jančiauskas, Kazys Bukelis, Juozas Salalujus, Juozas Ūselis, Domas Velička, Konstancija Dabrila, Povilas Naujokas, Vaclovas Gružauskas, Stasys Povilaitis, Balys Krasauskas, Ignas Imbras, Stasys Šilingas.

Su apgailestavimu turime pabrėžti, kad tik dalis šioje įmonėje dirbančiųjų lietuvių prisidėjo prie šio kilnaus artimo meilės darbo, daugelis ir naujai atvykusiųjų numoja ranka, visai pamiršę, kad dar labai neseniai jie patys naudojosi geraširdžių mūsų tautiečių dosnumu.

Šio kilnaus darbo iniciatoriai kviečia visus šios įmonės darbininkus remti besimokantį lietuvių jaunimą Vokietijoje. Be to, ir kitos įmonės galėtų pasekti šiuo gražiu Joslyn Co. pavyzdžiu paremti vienintelę lietuvių gimnaziją Diepholze. Surinkti pinigai bus pasiųsti Diepholzo gimnazijos kasos Edmundo Kazragio rėmimui. **Krp.**

Didžiausi mokytojai žmogaus istorijoje buvo, yra ir bus — tai vargas, pavyzdys ir meilė. **—Jahu**

Nuotaikos sekmadienis

CHICAGO, Ill. — Kovo 23 d. Šv. Jurgio parapijos salėje įvyko ALRKF Chicagos apskrities metinė konferencija.

Konferenciją atidarė apskr. pirm. V. E. Pavis. Invokaciją sukalbėti pakvietė kun. Valančių.

Prof. Pociaus vadovaujamos trys lietuvaitės sugiedojo Lietuvos ir Amerikos himnus.

Apie praeitais metais nuveiktus darbus apskrities vardu pranešimą padarė p. D. Kaminskienė.

Vyr. valdybos vardu kalbėjo p. Pieža, pranešdamas apie įvykstantį Federacijos seimą rugsėjo mėn. Detroite.

Konferencijoj buvo skaitomi trys referatai: Tėvas Aukštikalnis skaitė apie išvidinį katalikų veikimą; adv. Repšys — apie visuomeninę Federacijos veiklą ir p. Vyt. Galvydis — apie jaunimo klausimus.

Po referatų buvo diskusijos. Primta rezoliucijos, nurodančios ateities veikimo gaires ir į ką reiktų kreipti daugiausia dėmesio. Rezoliucijose pasisakyta jaunimo, Katalikiškos Akcijos, kultūros ir bibliotekos steigimo reikalais.

Konferencijoj buvo atstovaujamos 25 organizacijos. Konferencija praėjo pakilusioj nuotaikoj. Daugiau šimto dalyvių išklausė pranešimų ir referatų bei uoliai dalyvavo diskusijose.

Katalikiška Chicagos visuomenė reiškia padėką ALRKF apskrities valdybai ir konferencijos rengimo komisijai: E. Samienei, St. Rauckinui, A. Bacevičiui ir D. Kaminskienei už šios konferencijos surengimą ir kalbėtojams: kun. Aukštikalniui, SJ, adv. Repšiui ir p. Vyt. Galvydžiui už paruošimą referatų. **Ign.**

Moksl. at-kai veikia

Moksl. at-kai kovo mėnesį išsirinko naują valdybą, kurią sudaro: pirm. Aldona Šapalaitė, 1730 S. Desplaines Ave., Chicago 16, tel. CAnal 6-8343; vicepirm. Danutė Brazytė, 1910 S. Ruble Str., Chicago 16; sekr. Liudvika Širmulytė, 7207 So. Maplewood, Chicago 29, telef. GRovehill 67882; ižd. Simonas Razmus, 3414 So. Parnell Ave., Chicago 16, telef. BOulevard 8-9297 ir soc. reikalų tvarkyt. Povilas Žumbakis, 1710 W. 33 Place.

Nauja valdyba sušaukė susirinkimą kovo 22 d. Vyčių salėje. Programą sudarė kun. K. Juršėno paskaita "Aušros Vartai", V. Kleizos referatas (iškėlęs gyvas diskusijas), S. Razmaus deklamacija ir V. Tautvydaitės solo planinu. **L. Š.**

Visada per padidinamą stiklą žiūrime į geras ypatybes to, kurį mylime, ir į ydas to, kurio nemėgstame. **—Herder**

VYKSTA Į ANNAPOLĮ

Viceadmirolas C. Turner Joy, JAV jūros pajėgų viršininkas Tol. Rytuose, paskirtas Amerikos Jūrų Akademijos Annapoly (Md.), superintendentu. Jis pakeičia Vice Admirolą Harry B. Hill, kuris dėl senatvės pasitraukė iš eitųjų pareigų.

Atvyksta iš Chicagos

1952 m. balandžio 20 d. iš Chicagos atvyksta Dainavos ansamblis, kurio koncertas įvyksta didžiulėje Carnegie Hall New Yorke.

Beveik prieš metus toje pačioje muzikos šventovėje, kaip žinoma, debiutavo Chicagos lietuvių dainininkas Algirdas Brazis, kuris atlikęs konkurenciją su pasaulinio mąsto artistais, buvo priimtas į Metropolitan Operą.

Sujungęs savyje apie 80 dainos entuziastų Dainavos ansamblis yra iškilęs į pirmaeilius meninius vienetus ir atkreipęs didžiųjų meno kritikų dėmesį. Po kiekvieno Dainavos ansamblio koncerto pirmaeilėse Chicagos salėse didžiųjų laikraščių meno kritikai entuziastiškai atsiliepė apie ansamblį, giliai įvertindami lietuviškų dainų ir šokių grožį. *X.*

Balandžio 19 d. ansamblis duos koncertą Wilkes Barre, Pa., o sekančią dieną — balandžio 20 d. — Carnegie Hall, New Yorke.

Bado geografija

Brazilas Josue de Castro, kurs yra pirmininkas Maitinimosi ir Žemdirbystės Organizacijos (prie Jungt. Tautų) Vykdomojo Komiteto, parašė knygą "The Geography of Huger".

Čia jis nusako kur ir koksai maisto trūkumas yra pasaulyje ir pabrėžia, kad yra reikiamos galimybės parūpinti visiems pakankamai maisto, tik tas trūkumas yra socialinės kilmės — trūksta reikiamos organizacijos ir socialinių reformų, o maisto reikiamus kiekius pagaminti bus vis įmanoma.

Parengimai

PRANCIŠKONŲ NAUDAI PRAMOGA

CHICAGO, Ill. — Pranciškonų klierikų naudai ruošiama „bingo party" gegužės 4 d. 3 val. p.p. Vingeliausko salėje, 4500 So. Talman. Visi kviečiami į šį parengimą, gausite gražių dovanų.

VISI KVIEČIAMI

CUSTER, Mich. — Į šią koloniją atvyksta trys žvejai, kurie pereitais metais paspruko iš bolševikų okupuotos Lietuvos, ir jie kalbės balandžio 4 d. 8 val. vak. mokyklos svetainėje. Kas nori sužinoti vėliausių žinių iš Lietuvos gyvenimo, maloniai kviečiami į šį parengimą. **—Komitetas**

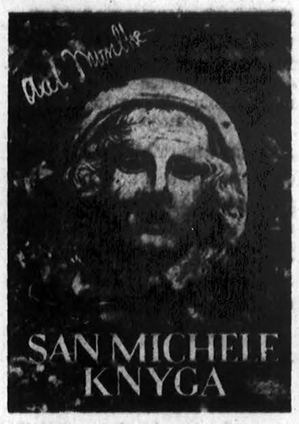

Ji ištisą dešimtį metų buvo viena iš labiausiai skaitomų knygų Europoje ir Amerikoje, per dvejus metus tiktai JAV sulaukusi 40 laidų. Kas yra šioje knygoje: švedo Axel Munthe autobiografija, ar gydytojo užrašai, nei autorius, nei jo kritikai atsakymo į šį klausimą nesuranda, nesurasime ir mes. Tik vieną galima užtikrinti skaitytoją, kad ji mums paliks malonų ir ilgai neužmirštamą įspūdį. 328 pusl. Kaina $2.50. Užsakymus su pinigais siųskite:

"DRAUGAS"
2334 So. Oakley Ave.
Chicago 8, Ill.

— Anglijai be daugelio kitų reikalų priseina susirūpinti tuo, kuo nesirūpino per 100 metų. Dabar Anglijai priseina ypatingą dėmesį kreipti į žemės ūkio pakėlimą. Tą priseina daryti dėl to, kad neteko daug kolonijų, o su kitomis ryšiai kai ir nenutrūko, tai silpnai besilaiko.

TROOST-PACHANKIS MONUMENTS

CHICAGO'S MOST BEAUTIFUL SHOWROOM
6819-21 South Western Ave. GRovehill 6-3745

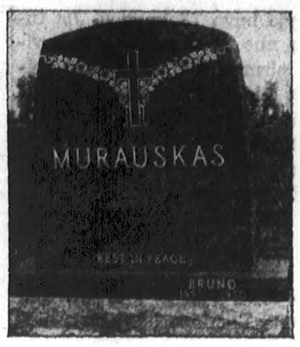

Chicagos Vienintelis Lietuvis Savininkas **John W. Pachankis** (Patch)

Žmonės Su Geru Skoniu Užsako Paminklus Pas PACHANKĮ

Open Sundays
9:00 to 6:00 P. M.
Evenings By Appointment

Buy Direct From Manufacturer and Save

Automobile transportation to and from our showroom always available.

LAIDOTUVIŲ DIREKTORIUS
6812 SO. WESTERN AVE., CHICAGO, ILL.
Telefonas GROVEHILL 6-0142
1410 SO. 50TH AVE., CICERO, ILL.
Telefonas TOWNHALL 3-2109
KOPLYČIOS VISOSE MIESTO DALYSE
ANTHONY B. PETKUS

John F. Eudeikis
LAIDOTUVIŲ DIREKTORIUS
TRYS MODERNIOS KOPLYČIOS
4605-07 South Hermitage Avenue
Tel. YArds 7-1741-2 ir Bishop 7-9481
4330-34 South California Avenue
Telefonas Bishop 7-9719
AMBULANCE DIENĄ IR NAKTĮ

LIUDĖSIO VALANDOJ
Šaukite
MAŽEIKA & EVANS
LAIDOTUVIŲ DIREKTORIAI
6845 So. Western Ave. Air Conditioned koplyčia
REpublic 7-8600 — 7-8601 Automobiliams vieta
Tiems, kurie gyvena kitose miesto dalyse: gausime koplyčią arčiau jūsų namų.

SEKANTIEJI YRA NARIAI CHICAGOS LIETUVIŲ LAIDOTUVIŲ DIREKTORIŲ ASOCIACIJOS
Ambulansų patarnavimas yra teikiamas dieną ir naktį. Reikale, šaukite mus.

Mes turime koplyčias visose Chicagos ir Roselando dalyse ir tuojau patarnaujam.

STEPONAS C. LACHAWICZ
2314 W. 23rd PLACE Tel. VIrginia 7-6672
10756 S. MICHIGAN AVE. PUllman 5-1270
PETRAS P. GURSKIS
659 W. 18th STREET Tel. SEeley 3-5711
ALFREDAS VASAITIS-VANCE
1446 S. 50th AVE., CICERO, ILL. Tel. OLympic 2-1003
POVILAS J. RIDIKAS
3354 S. HALSTED STREET 710 W. 18th STREET
Telephone: YArds 7-1911
LEONARDAS L. BUKAUSKAS
10821 S. MICHIGAN AVE. Tel. PUllman 5-9661
ANTANAS M. PHILLIPS
3307 S. LITUANICA AVE. Tel. YArds 7-3401
JURGIS F. RUDMIN
3319 S. LITUANICA AVE. Tel. YArds 7-1138,-1139
JULIUS LIULEVIČIUS
4348 S. CALIFORNIA AVE. Tel. LAfayette 3-3572
LEONARDAS A. EŽERSKIS
1646 W. 46th STREET Tel. YArds 7-0781

TOWN OF LAKE UTILITIES
yra pasiruošę patarnauti kitiems 5,000 lietuvių.
TOWN OF LAKE UTILITIES
nori, kad visi mūsų klijentai apžiūrinėtų ir palygintų kainas visame krašte reklamuojamų prekių. TOWN OF LAKE UTILITIES kainos yra žemiausios.
Atsilankykite ir pamatykite didžiausį pasirinkimą naujų 1952 metų modelių: Miegamo kambario baldų, Saliono baldų pagamintų pagal užsakymą. Televizijos aparatų visų išdirbysčių. Skalbimo mašinų. Lygintojų (ironers). Šaldytuvų ir kitų namų reikmenų.

Vladas Klash

NUVYKITE PAS
TOWN OF LAKE UTILITIES
1800-02 West 47th St. (kampas Wood St.)
Telef. LAfayette 3-7771
K. of C. (Kolumbo Vičių) narys 4-to laipsnio

A. A.
ANDRIEJUS POŠKA
Mirė kovo 30 d., 1952 m., 5 valandą ryte, sulaukęs 60 metų amžiaus.
Gimė Lietuvoje. Kilo iš Kėdainių apskričio, Baisiogalos miesto ir parapijos.
Amerikoje išgyveno 40 metų.
Laidotuvėmis rūpinasi Walter Melkus ir Adomas Daukša.
Priklausė prie Chicago Lietuvių Draugijos.
Kūnas pašarvotas Antano M. Phillips koplyčioje, 3307 Lituanica Avenue.
Laidotuvės įvyks trečiadienį, balandžio 2 d. Iš koplyčios 8 valandą ryto bus atlydėtas į Šv. Jurgio parapijos bažnyčią, kurioje įvyks gedulingos pamaldos už velionio sielą. Po pamaldų bus nulydėtas į Šv. Kazimiero kapines.
Nuoširdžiai kviečiame visus gimines, draugus ir pažįstamus dalyvauti šiose laidotuvėse.
Nuliūdę: Draugai ir pažįstami.
Laidotuvių direktorius Ant. M. Phillips, tel. YArds 7-3401.

A. A.
ELENA KUPSHAS
(LUBERSKYTĖ)
Gyveno 3322 S. Morgan St. Tel. BIhop 7-9468.
Mirė kovo 30 d., 1952, 6:40 val. vak., sulaukus senatvės.
Gimė Lietuvoje.
Amerikoj išgyveno 57 m.
Pasiliko dideliame nuliūdime dvi dukterys: Elena Kupshas ir Rožė Schumacher, žentas Vladas, sūnus Aleksandras, martі Grace, kiti giminės, draugai ir pažįstami.
Priklausė prie Royal Neighbors of America, Kp. 7308.
Kūnas pašarvotas Jurgio F. Rudmin koplyčioje, 3319 So. Lituanica Ave.
Laidotuvės įvyks ketvirtad., bal. 3 d., iš koplyčios 8 val. ryto bus atlydėta į Šv. Jurgio parapijos bažnyčią, kurioje įvyks gedulingos pamaldos už velionės sielą. Po pamaldų bus nulydėta į Šv. Kazimiero kapus.
Nuoširdžiai kviečiame visus gimines, draugus ir pažįstamus dalyvauti šiose laidotuvėse.
Nuliūdę: **Dukterys, Sūnus, Žentas, Marti.**
Laidotuvių direkt. Jurgis F. Rudminas. Tel. YArds 7-1138-9

PIRKITE TIESIOG NUO MR. NELSON
— savininko —
St. Casimir Monument Company
3914 West 111th Street
Vienas Blokas nuo Kapinių
Didžiausias Paminklams Planų Pasirinkimas Mieste
Telef. CEdarcrest 3-6335

TAUPYKITE ateičiai. Pasidėkite taupomus pinigus į Chicago Savings and Loan Association, kur kiekviena santauda pilnai apdrausta iki 10,000.00 dolerių by an agency of the United States Government.
KUR VISADA BUVO IR YRA IŠMOKAMAS AUKŠTAS DIVIDENDAS.
KUR PINIGAI BUVO IR YRA IŠMOKAMI PAGAL PAREIKALAVIMĄ.
KUR TAMSTA PATS GALI ATLIKTI VISUS SAVO IR ŠEIMOS FINANSINIUS REIKALUS.
KUR 27 METŲ PATYRIMAS UŽTIKRINA VISIEMS SAUGŲ IR TEISINGĄ PATARNAVIMĄ.
Taupykite šioj tvirtoj, turtingoj, lietuviškoj finansinėj įstaigoj. **MŪSŲ TURTAS YRA VIRŠ 8,000,000.00 DOLERIŲ.** Dėl paskolų geresnėm sąlygom, perkant arba statant namą, visada pasimatykite su mumis.
CHICAGO SAVINGS AND LOAN ASSOCIATION • JOHN PAKEL, Prezidentas • 6234 So. Western Ave. • Tel.: GRovehill 6-7575
VALANDOS: Pirmadieniais nuo 12 iki 8 val. vakaro. Antradieniais ir Penktadieniais nuo 9 iki 4 po piet. Ketvirtadieniais nuo 9 iki 8. Trečiadieniais uždaryta visa diena. Šeštad. nuo 9 ryto iki 2 po pietų.

Apie mus

× **John J. Kazanauskas** įsirašė į „Čiurlionio" ansamblio koncerto globėjus. Laikas apsirūpinti koncerto biletais.

× **Ona Kalvaitienė,** 4945 So. Halsted, sunkiai serga plaučių uždegimu. Linkime jai sveikatos.

× **A. Kaminskienė,** žymi Brighton Park veikėja, savo virtuvėje sunkiai susižeidė. Linkime jai greitai pasveikti.

× **Dail. Albinas Bielskis** jau pagamino E. O'Neill dramos „Anna Christie" dekoracijų eskizus. Veikalas turės 4 veiksmus, kurių dekoracijos skirtingos.

× **Solomeja Čerienė-Mulks** iš New York į Chicagą išlydėjo naują Europos našlaičių transportą. Jos globa yra pasinaudoję nemaža ir lietuvių našlaičių.

× **Pranciškus Norbutas,** gražiai išauginęs dvi dukteris ir sūnų **Edmundą,** staiga mirė nuo širdies smūgio. Daug metų gyveno nuosavame name Marquette parke, ir rėmė visus kilnius lietuvių tikslus.

× **Kun. A. Linkus,** Šv. Kryžiaus parapijos klebonas, rūpinasi įrengti Kristaus karstą (Didž. savaitės proga) didžiajame altoriuje. Tai bus nepaprastas įvykis.

× **Kun. A. Valančius** vidurnaktį iš šeštadienio į sekmadienį sakė pamokslą Notre Dame bažnyčioje, kur kiekvieną paskutinį mėnesio šeštadienį susirenka po 500-600 vyrų naktinei adoracijai.

× **A. Trimakienė** savo valgykloje, esančioje 2151 W. Cermak Road, iškėlė pietus iš Lietuvos atvykusiems žvejams — Kublickui, Grišmanauskui ir Paulauskui; drauge dalyvavo ir „Draugo" redakcijos atstovai kun. V. Bagdanavičius, MIC., ir kun. J. Prunskis.

× **Būrys sąjungiečių** iš 55-tos kuopos West Side praėjusį sekmadienį buvo nuvažiavęs į Berwyną pasveikinti savo darbščią vice pirmininkę **Juozafiną Klikūnienę** jos vardinių proga. Gražios rezidencijos šeimininkė, padedama sūnaus, JAV atsargos karininko ir dukters, dirbančios Cook apskrities valdžioje, viešnias ir gimines nuoširdžiai priėmė.

× **Dail. V. K. Jonyną** plačiai mini American Artist žurnalas balandžio numeryje. Įdėtas paties redaktoriaus Ernest W. Watson straipsnis ir 8 V. Jonyno darbai, iš kurių 2 per visą puslapį ir vienas spalvotas. Tai pirmas atsitikimas, kad būtų skirta tiek vietos lietuviui dailininkui.

× **Agnes Gurskienė,** laidot. dir. P. Gurskio motina, niekados neapleidžia jokio kultūrinio parengimo, kurį rengia „Draugas". Buvusi ankstyvesniuose abiejuose „Čiurlionio" ansamblio koncertuose Chicagoje įsigijo biletus ir į įvykstantį to ansamblio koncertą balandžio 27 d.

× **Elzbieta Lankauskienė** buvo sunkiai susirgusi plačių uždegimu. Dabar jau sveiksta ir yra aprūpinusi savo Lingerie Shop 1904 So. Cicero Ave. artė jančioms Velykų šventėms naujais pavasariniais rūbais ir papuošimais moterims ir vaikams.

IŠ ARTI IR TOLI

A. J. VALSTYBĖSE

— **Dr. Rosenbach,** Philadelphijoje, JAV, gyvenąs įžymiausias pasaulio retų knygų rinkėjas, pardavė pilną Shakespero veikalų rinkinį Šveicarijos bankininkui dr. Martin Bodmerui už vieną milioną dolerių. Jo rinkinyje buvo 73 knygos. Jis turėjo nuo 1600 metų beveik visas pirmąsias Shakespearo veikalų laidas. Nė vienas privatus asmuo pasaulyje neturi tokio vertingo rinkinio, išskyrus Britų muzėjų ir kelių universitetų bibliotekas JAV.

KANADOJ

— **Rašytojas F. Neveravičius** gyvena Londone ir vienoje mokykloje dėsto rusų kalbą.

— **E. Gedeikienė,** DBLS Halifaxo skyriaus valdybos sekretorė, išvyko į JAV. Ji buvo labai uoli ir pareiginga.

— **J. Aleksa,** Lietuvos kariuomenės kapitonas, Coventry skyriaus v-bos kasininkas, 19 balandžio su šeima išvažiuoja į Kanadą.

— **Solistas Bronius Marijošius** Toronte Kanadoje, įvykusiame dainininkų konkurse laimėjo pirmąją vietą. Jis dainavo Valentino ariją.

— **Halifaxe lietuvių** skaičius pastebimai mažėja. Šį pavasarį rengiasi į Kanadą išvažiuoti dar gražus būrelis. Tuo tarpu vietos lietuviai kas mėnesį susirenka į savo pamaldas ir kiek galėdami dirba visuomeninėje srityje.

— **Inž. L. Girūnas,** dirbęs Birmingham Imperial Chemical Industries Ltd., kaip vyr. konstruktorius-braižytojas, su žmona ir sūneliu išvyko Kanadon. Tuo pačiu laivu iš Coventry Kanadon išvyko **Urbonų ir Galinių** šeimos.

TRUMPAI IŠ VISUR

— **Britanijos Lietuvį,** kurį laiką redagavo kolegija iš trijų asmenų: Bajorinas, Daunoras ir J. Senkus. Dabar pranešama, jog iš redakcijos kolegijos J. Senkus pasitraukė.

— **Pagarsėjusiame Dachau** (Vokietijoje) kacete nužudytųjų kalinių garbės kapinėse Bavarijos vyriausybė pastatė paminklinę koplyčią. Jos sienos bus papuoštos 32 tautų, kurių kaliniai kacete žuvo, valstybės ženklais. Valstybių tarpe yra ir Lietuva. Lietuvos Vytis kabės šalia kitų valstybių ženklų, o apačioje bus lietuviškai parašas **„Lietuva".**

— **Pagerbė nusipelnusią lietuvaitę.** Brocktono miesto mokesčių inspekcijoje nuo 1935 metų tarnauja veikli ir darbšti lietuvaitė — Julija Jakavonytė. Visoje Amerikoje iš 30,000 su viršum mokesčių tvarkytojų ji yra pirmoji moteris, pradėjusi tas pareigas, ir vienintelė tokios įstaigos viršininkė moteris. Per 17 metų ji ėjo tas pareigas prie šešių miesto majorų — respublikonų ir demokratų. Visi patenkinti jos darbštumu, sumanumu ir sąžiningumu. Praėjusių metų rudenį įvykęs referendumas užtvirtino ją toms pareigoms visam laikui.

Ryšium su tuo retu laimėjimu kovo mėn. 16 d. buvo suruoštas Julijai Jakavonytei pagerbti pobūvis Brocktono Vyčių salėje. Žmonių priėjo tiek, kiek salėje begalėjo tilpti: viso apie 400 — lietuvių ir daug kitataučių. Daug buvo augštų miesto pareigūnų. Kai kurie buvo atvykę net iš tolimesnių vietų.

— **Philadelphijos liet. tremtiniai inžinieriai** š. m. kovo mėn. 8 d. minėjo Am. Liet. Inž. ir Arch. Sąjungos Philadelphijos skyriaus dviejų metų veiklos sukaktį. Dipl. inž. C. S. Čeledenas, „Lietuvių banko" (Liberty Federal Savings and Loan Association) valdytojas, žinomas Philadelphijos visuomenininkas, išrinktas ALIAS Philadelphijos skyriaus garbės nariu. Susirinkusiųjų išreikšta pagarba collegoms: A. N. Jovaišai, Philco Co. direktoriui; J. E. Gudavičiui, Refined Products Co. įgaliotam inžinieriui; W. Norkui, žinomam kultūrininkui ir Muzikalinės salės meno kolektyvo „Daina" vadovui ir inžinieriams: P. Ed. Skralskiui ir E. Lipčiui.

Šiems metams skyriaus valdybon išrinkti: A. Jurskis, P. Kutka, A. Romanauskas ir J. Stelmokas (kandidatu).

SUSIPAŽINKIME SU ČIURLIONIEČIAIS

Nijolė Balčiūnaitė, altas, kank lininkė, „Čiurlionio" ansamblio narė, dalyvaus „Draugo" Bendradarbių koncerto programoje.

Regina Garbašaitė, sopranas, „Čiurlionio" ansamblio narė, irgi dalyvaus „Draugo" Bendradarbių koncerto programos išpildyme.

Čiurlionio ansamblis pasirodo vėl Chicagoje su pilnai nauja programa 1952 m. balandžio 27 d., 3:00 val. p. p., Chicago Opera House, prie Madison Ave. ir Wacker Drive; biletus galite užsakyti asmeniškai, laišku ar telefonu, vien tik DRAUGO raštinėje. Biletų kainos yra sekančios: ložės $3.80 (arba 8 vietų ložė $30.00); $3.10, $2.50, $1.85 ir $1.25. DRAUGO raštinės adresas: **2334 So. Oakley Ave., Chicago 8, Ill., tel. VIrginia 7-6640-41-42**

Kur migla dengia žemę, o sirena liūdnai kaukia

ALF. MAKARSKAS, Vokietija

Pabundu. Kas tai lyg verkdamas, dejuodamas toli, toli augštu balsu klykia. Pasižiūriu į langą. Lango anga balsvuoja lyg balto šerkšno aptraukta, bet šviesos į kambarį beveik nepraleidžia. Šešta valanda ryto. Turėtų šviesti saulė, bet tiršta migla dengia žemę, o nuo jūros kas kelias sekundes ateina dejuojantis sirenos balsas, įspėjantis laivus, kad jau netoli ta sunkia migla pridengtoji žemė.

Tai Vokietijos pajūrio miestelis Neustadt'as Holsteine. Miestelis mažas, kelių tūkstančių gyventojų, be pramonės, vo kiečių žemės užkampyje, atklydęs nuo didesniųjų kelių, lankomas tik tų, kurie būtinai turi ten vykti. Nėra dienos, ypač žiemą ir rudenį, kad nelytų ar nesiaustų audringi vėjai. Kai oras nurimsta, naktį ir rytais viską apgaubia drėgna, tiršta migla. Jai pakylus, nuo jūros dvelkia pūvančių žolių, o nuo žvejų uosto benzino, žuvų ir smalos kvapas.

Šitą „palaimintą" gamtos kampelį, visokių ligų šaltinį, ypač džiovos ir reumatizmo, tremtinių globėja IRO parinko kaipo tinkamą vietą tremtiniams paliegėliams gyventi. Su gabeno akluosius ir invalidus, iš ligoninių vežė kiek pagyjusius džiovininkus, sutalpino senelius ir chroniškai sergančiuosius, kurių kaulai ir sąnariai ir be sirenos kauksmo registruoja kiekvieną oro permainą, am putuotųjų žaizdos įkyriai skauda, o sirena dūsauja lyg už juos visus.

Vokiečių povandeninių laivų mokyklos juodai nudažytų kareivinių blokuose čia buvo suvaryta net keli tūkstančiai tremtinių. Kol lietuvių buvo daug, kol čia buvo ir gimnazija, ir mokyklos, gyvenimas nebuvo toks liūdnas. Kad ir staugė lauke vėjai, blokuose gyvenimas pulsavo, klasėse mokėsi jaunimo būriai, salėse skambėjo dainos, mokytojai ir nemaža IRO tarnautojų buvo užimti darbais, tautiniai komitetai veikė, o žmonės žiūrėjo su viltimi į ateitį, ypač laukdami emigracijos.

Ją sulaukus praretėjo veikliųjų lietuvių eilės, o ilgainiui buvo išlesinti visi pajėgesnieji, sveikesnieji ir beliko vargšų būriai, padaugėję suvežtais ligoniais.

Neustadtas buvo viena iš pirmųjų vietovių atiduotų vokiečių globai. Su IRO pareigūnų palaiminimu mokyklos buvo atiduotos vokiečiams. Lietuviams per kovą pavyko keliems mėnesiams gimnazijoje išlaikyti keturius mokytojus auklėtojų ir kitokių pareigūnų titulu. Pradžios mokyklose dar buvo paliktos šalia vokiečių kalba dėstomų dalykų ir lietuviškos pamokos bei vienas kitas mokytojas, bet neilgam.

Gimnazija buvo uždaryta, mokyklose lietuvių kalbai vis mažiau vietos palikta ir pagaliau ji visai išstumta. Stovykla dar labiau patuštėjo. Gyvena dar apie 300 lietuvių, bet jų tarpe bėra vos tik saujelė šviesuomenės, kuri dar bando retomis progomis lietuviams duoti ir dvasios peną, o tautos švenčių dienomis kartu su visa bendruomene mini lietuvių džiaugsmo ir liūdesio dienas.

Nežiūrint nevilties ir skurdo lietuviai visdėlto nepaskęsta visiškai aptingime, yra jautrūs kiekvienam lietuviškam reikalui, lietuviškai minčiai.

KUR PRANCŪZIJOS GINKLAI

Vienas laikraštis taip apibūdino Prancūzijos politinę situaciją: jos karininkai randasi Indo-Kinijoje, kareiviai—Prancūzijoje, o ginklai Jungtinėse Amerikos valstybėse.

Žinios iš visų pasaulio kampų

SENATORIUS LAIMĖJO 3 SKRYBĖLES

Senatorius Monroney (D., Okla.) prieš kiek laiko pareiškė savo nuomonę, jog prezid. Trumanas nestatys kandidatūros į prezidentus, kad būtų vėl perrinktas. Jis padarė tris lažybas su draugais, kad prez. nekandidatuos į prezidentus ir, va, aną dieną prez. Trumanas pareiškė, jog jis nebestatąs savo kandidatūros. Dėl tokio Tru mano pareiškimo senatorius lai mėjo tris skrybėles.

NĖ NUSIČIAUDYTI NEGALI

Iš patikimų šaltinių pranešama, jog Maskva stiprina politinių komisarų sistemą raudonojoje armijoje.

Rytinėje Europoje neseniai vyko sovietų kariški manevrai. Baigiantis manevrams, komisarai įsakė areštuoti 450 rusų kareivius už „besireiškiančias nedrausmingumo tendencijas". Areštuotieji, smarkiai saugomi, buvo išgabenti iš Galatz, Rumunijos į Rusijos Juodosios jūros uostą.

BULGARIJOS „DEMOKRATIJA"

Bulgarijos „demokratinis" (komunistinis) režimas nukirpo visas elektros vielas kaimų apylinkėse, kad bulgarai ūkinin kai negalėtų klausyti Amerikos balsą (Voice of America.

Karo veteranai, kurie nėra komunistų partijos nariai, dabar negauna pagalbos, net ir dirbtinų kojų ar rankų, Bulgarijoje.

GREIČIAUSIS AZIJOS ŽMOGUS

Penkioliktoje Indijos Olimpiadoje 100 metrų lenktynes laimėjo Lavy Pinto, Bombay'aus atletas, katalikas, perbėgęs tą distanciją per 10.7 sekundes. Jis apšauktas greičiausiu žmogumi Azijoje.

KORĖJOS KAUTYNĖSE

Leit. R. Th. Peeters, karo kapelionas, su besikaujančia pirma marinų divizija praleido fronto linijos beveik ištisas tris paras be poilsio padėdamas sužeistiesiems. Jo drąsus pasišventimas įvertintas įteikiant medalį.

KOMUNISTŲ PRIEŠAS No. 1

Jungtinių Amerikos valstybių komunistai gen. Eisenhowerį laiko savo priešu No. 1. Dėl jo pastarųjų primary pasisekimo komunistų laikraštis „The Worker" labai piktai pasisakė: pavadino gen. Eisenhowerį Wall Street industrialistų lėle.

KALVIS GAVO 50,000 RUB.

Kalvis Omar Ogly Andriev, iš Azerbaijan, gavo 50,000 rublių ($12,000) Stalino prizą už stachanovietiškų riešutų replių išradimą. 120 žmonių per valandą atidaro 1,320 svarų riešutų.

ŽYDAI SSSR-je

JAV-bių žydų komitetas praneša, kad iš esančių Rusijoj poros milionų žydų daugelis tūksančių uždaryti į darbo stovyklas. Antisemitizmas augąs.

RŪKYMAS IR VĖŽYS

Sr. Th. R. Van Dellen dienrašty Chicago Daily Tribune rašo, kad tyrimais nustatyta, jog rūkymas sudaro didesnį pa

ROMOJE 127 PARAPIJOS

Neseniai Romos mieste įkurta 127-ta parapija, popiežiaus šv. Pijaus V vardu. Ji turi apie 15,000 parapiečių.

TIKROS PALMĖS

Jungtinių Amerikos valstybių lakūnai gabena palmes iš Šiaurės Afrikos į Europą. Verbų sekmadienyje europiečiai turės tikras palmes.

PASNIKAUJA

Pietų Afrikoje Manilal Gandhi jau daugiau kaip 13 dienų pasnikauja. Jam pastatyta lova tarp medžių poilsiui.

TOKS TOKĮ PAŽINO

Jugoslavijos diktatorius Tito neseniai pareiškė, jog Sovietų Rusija kalėjimuose laiko 15,000,000 savo piliečių.

— **Tage Erlander,** Švedijos ministeris pirmininkas, balandžio 3 d. atvyksta į JAV aplankyti didžiausias švedų išeivių kolonijas, svarbiausia dalyvauti Rockford, Ill., miesto 100 metų jubilėjuje. Ta proga jis aplankys ir prezidentą Trumaną.

Chicagoje

— **Ernest C. Wright** paskirtas Illinois apylinkės taksų direktoriumi.

— **Illinois valstybės gubernatorius** nepasakė ar jis priims demokratų pasiūlymą kandidatuoti į prezidentus Chicagoje liepos mėn.

— **Mrs. Virginia Y. Wing,** 29 metų, iš Arlington Heights, kurį paslaptingai buvo dingusi sausio 23 d., lavonas rastas pelkėse netoli Crystal ežero.

— **Illinois demokratai** pereitą sekmadienį priėjo išvados, jog gubernatorius Steveson yra kandidatas į prezidentus Nr. 1.

— **Olabisi Ajala** ketina birželio mėnesį dviračiu vykti iš Chicagos į Los Angeles, Calif.

— **Mrs. Lorraine Foster,** 29 metų, užmigo ir nebeatsikėlė po paėmimo miego miltelių.

— **Buvęs lenkų konsulas J. Staniewicz** Chicagoje kalbės ryto tema: „Sovietų strategija Azijoje ir Afrikoje".

— **John R. Schlenger** ir Karl Strum buvo policijos sučiupti apiplėšus siuvyklą.

— **Mrs. Mildred Anderson,** 52 metų, ir jos duktė Dorothy Mae, 28 metų, žuvo kai jų automobilis paslydo kelyje netoli Highland Park.

— **Chicagoje** daugelis žmonių linksmai sutiko žinią, jog prezidentas Trumanas nestatys savo kandidatūrą į JAV prezidentus.

— **Šv. Kryžiaus parapija** 1954 m. švęs auksinį jubilėjų. Kas turite iš pirmųjų ir vėlesnių dienų parapijos gyvavimo fotografijas, yra prašomi atnešti į kleboniją. Pasinaudojus, fotografijos vėliau bus grąžintos savininkams.

— **Vysk. V. Brizgys Bridgeporte.** Šv. Jurgio parapijos (Chicagoje), kuriai vadovauja prel. B. Urba, sekmadienį įvyko Šv. Kazimiero Seserų Rėmėjų vajaus vakarienė. Žmonių su sirinko nuostabiai daug. Tarp garbingųjų svečių buvo ir vysk. V. Brizgys, pasakęs kalbą, kurioje prel. B. Urbai dėkojo už parodytą prielankumą, augštai vertino seserų darbus ir reiškė dėkingumą Rėmėjoms už teikiamą seserims pagalbą, skatindamas ir ateityje taip uoliai darbuotis.

Prel. B. Urba padėkojo garbingajam svečiui ir pasidžiaugė savo parapiečių — rėmėjų veiklumu. Seserų kapelionas kun. St. Valuckas pažymėjo, kad savo darbais šis skyrius yra pirmaujantis.

Buvo smagi meninė programa: akordeonų muzika, vadovaujama bridgeportiečio vaistininko — Poškos — dukters. Pabaigoje — patriotinis montažas su lietuviškomis dainomis, masinėmis deklamacijomis. Visa nuotaika buvo taip lietuviška, kad daugeliui ašaros ištryško. Buvo reiškiamas dėkingumas už seselių pravedamą tokį gražų lietuvišką auklėjimą. Jų didžiajai statybai surinkta keli šimtai aukų. Atsirado aukotojų, kurie įstojo amžinais nariais, paklodami po šimtinę.

Vakaro programai vadovavo kun. J. Prunskis. Pažymėtina, kad vakarienė buvo pradėta laiku. —Koresp.

NAUDINGOS KNYGOS

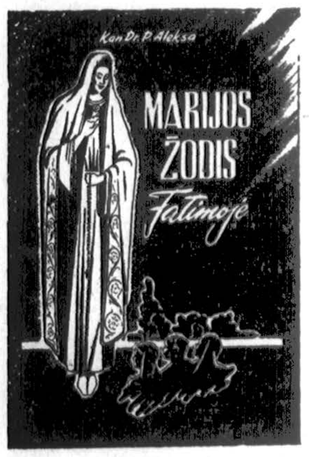

Marijos apsireiškimų Fatimoje 1917 metais aprašymas.

128 pusl. Kaina $1.00

Užsakymus su pinigais siųskite:

"DRAUGAS"

2334 So. Oakley Ave., Chicago 8, Ill.

Užsakytos knygos siunčiamos paštu

A. GIEDRIAUS

Lekučio Atsiminimai

Kaina $1.50

136 puslapiai. Iliustruota vaizdais surištais su aprašymo turiniu. Mažieji skaitydami šią knygą svajos apie tėvynę, o dideli prisimins praeities gražius laikus ir savo tėvynės vaizdus.

Tai tikrai yra graži Velykų dovana, kuria bus patenkinti ir dideli ir maži.

Knyga gaunama „Draugo" administracijoje.

"Draugas",

2334 So. Oakley Ave.

Chicago 8, Ill.

PRADĖK TAUPYTI PAS....

MIDLAND SAVINGS AND LOAN ASSOCIATION

4038 Archer Avenue Chicago 32, Ill

Telefonas: LAfayette 3-6719

KIEKVIENA SĄSKAITA APDRAUSTA IKI $10,000.00

MOKAME 3% DIVIDENTŲ

AUGUST SALDUKAS, Sekretorius