MIDWEST INTER-LIBRARY CENTER
5721 COTTAGE GROVE AVE.
CHICAGO 37, ILL.

MIDWEST INTER-LIBRARY CENTER CHICAGO

DRAUGAS
Leidžia Lietuvių Katalikų Spaudos Draugija
2334 So. Oakley Ave., Chicago 8, Illinois
Telephone — Virginia 7-6640-41
Vienintėlė tautinės ir tikybinės minties lietuvių dienraštis pasaulyje
Šiandien "Draugas" 14 pusl.

DRAUGAS

THE LITHUANIAN DAILY FRIEND

DRAUGAS
The Lithuanian Daily Friend
Published by the Lithuanian Catholic Press Society
2334 So. Oakley Ave., Chicago 8, Illinois
Telephone — Virginia 7-6640-41
The most influential Lithuanian Daily in America
PRINTED IN TWO PARTS

No. 209 | Kaina 5 centai | CHICAGO, ILLINOIS, ŠEŠTADIENIS, RUGSĖJO (SEPTEMBER) 6, 1952 | Price 5 cents | VOL. XXXVI

Prabangos ir skurdo problema

Liepos mėn. Prancūzijoje įvyko 39-ji socialinių studijų savaitė. Nors paskaitas skaitė tik Prancūzijos socialinių mokslų autoritetai ir pirmoj eilėj buvo sprendžiamos šio krašto sąlygose iškilusios problemos, vienok, kaip kiekvienais metais taip ir šiemet, Prancūzijos Socialinės Savaitės darbai buvo sekami visuose pasaulio kraštuose. Šiemetinės sesijos tikslas buvo mokslinių studijų pagalba atkreipti visų prancūzų dėmesį į atsakingumą, kuris iškyla ryšium su turtų padalinimu masinei gamybai vykstant. Prabanga ir skurdas — tai problema, kuri domina ne vien prancūzus, bet visą šiandieninį pasaulį. Ja susirūpinti kviečia ir Pijus XII Prancūzijos Socialinių Savaičių pirmininkui Charles Flory parašytame laiške. Peržvelkime pagrindines Pijaus XII laiško mintis.

Pradžioje Pijus XII su pasitenkinimu konstatuoja, kad šiemetinė Socialinė Savaitė ryžtasi spręsti tą problemą, nuo kurios reikiamo išsprendimo labai daug priklauso socialinė ir politinė taika. Prabanga ir skurdas — pastebi Jo Šventenybė — yra tai priešingumas, kurio krikščioniškoji sąžinė negali pakęsti. Bandymai jį pašalinti teisingesniu turtų padalinimu yra seni. Pijus XII, aiškindamas Leono XIII mintį, taip sako: „Kiekvienam turi būti atiduota tai, kas jam priklauso; to pasekoje žemės gėrybių padalinimas turi būti suderintas su bendrojo gėrio bei socialinio teisingumo reikalavimais, pašalinant tą priešingumą, kurį šiandien matome tarp mažos saujelės turtais pertekusių ir begalinių masių beturčių".

Toliau Šv. Tėvas pripažįsta, kad šioje srityje yra buvusi padaryta jau nemaža pažanga, bet karas padėtį vėl nepaprastai paaštrino, sukurdamas naują kaimo bei miesto proletariatą. Primindamas savo dažnai kartojamą prabangos pasmerkimą, Popiežius primygtinai kartoja: „Jūs galite ir privalote šiandien ir ateityje siekti teisingesnio turtų padalinimo. Tai yra ir pasiliks socialinės Bažnyčios doktrinos uždavinys". Visa Evangelija reikalauja būti dosniais — toliau sako Pijus XII — tai statydama kaip vieną iš išganymo sąlygų. Kristaus mokiniai ragina šios žemės gėrybes laikyti tik priemonėmis dvasinio gyvenimo ir šventumo ugdymui. Negali žmogui būti didesnio skurdo, kaip visas savo viltis sudėti į žemiškuosius turtus..."

Nepakanka vien turtą didinti, bet reikia rūpintis ir pagamintų produktų teisingu padalinimu. „Jeigu ir yra teisinga, kad tikriausia ir natūraliausia priemonė visus reikalingomis gėrybėmis aprūpinti yra sveikas produkcijos vystymasis, tai vis dėlto šalia to yra būtina prižiūrėti darbo vaisių paskirstymą. Jei tokiu būdu teisingas gėrybių padalinimas nėra užtikrinamas arba nepakankamai užtikrinamas, tikrasis tautinio ūkio tikslas negalės būti pasiektas, nes nors ir daug gėrybių būtų pagaminta, bet jei tauta negali jomis naudotis, tai yra tikra vargšė".

Konkretizuodamas teisingo darbo vaisių padalinimo mintį, Pijus XII paliečia darbininkų atlyginimo klausimą. Reikia atsiminti, kad darbininkas ir darbdavys yra bendradarbiai, bendromis jėgomis siekią vieno tikslo ir gyveną iš atsiektų ūkinės gamybos vaisių. Šiuo atžvilgiu jie nėra palenkti vienas kito tarnybai. Atsižvelgiant į skirtingus jų uždavinius ir skiringą atsakingumą, kiekvienas turi gauti sau priklausančią produkto dalį, kuri jiems leistų susikurti žmogui tinkamas gyvenimo sąlygas. Ypatingai reikia rūpintis, kad darbininkų atlyginimas leistų jiems įsigyti privačią nuosavybę, užtikrinančią laisvę ir saugumą ir drauge pilną įsijungimą į dvasinį bei kultūrinį gyvenimą. „Jei darbdavys ir darbininkas abu bendrai yra suinteresuoti ūkiniu suklestėjimu, kodėl — klausia Pijus XII — ir darbininkams neturėtų tekti atitinkama dalis atsakingumo ūkio tvarkyme?"

Toliau popiežius primena, kad aklos ūkinės jėgos niekuomet negalės savaime prisitaikinti prie socialinio teisingumo reikalavimų. Jų atitinkamas kordinavimas ir yra valstybės uždavinys. Tačiau valstybė čia negali rodyti savo privačią iniciatyvą varžančios „visagalybės", nes mechaniškas valstybės įsikišimas sukelia labai daug blogybių.

Brazilijos šventė

(Pasikalbėjus su jų konsulu Chicagoje)

Dr. J. Daugailis

Rytoj Brazilijos nepriklausomybės šventė — 1822 m. rugsėjo 7 d. Don Pedro vadovaujama Brazilija atsiskyrė nuo Portugalijos. Su 3,289,440 kvadr. mylių teritorija Brazilija užima beveik pusę P. Amerikos kontinento 47.3%), o jos gyventojų skaičius per paskutinį šimtmetį iš 7 milionų išaugo į 53 milionus. Šventės proga aplankiau jų konsulą Chicagoje C. Meissner ir gavau informacijų apie šį platų kraštą.

— *Kaip progresuoja po paskutinio karo Brazilijos ūkis?*

— Šioj srity daroma pažanga. Brazilija turi savų žemės turtų: mes turime kiek aukso, tantalo, berilo, chromo, aliuminijaus; mangano klodai Brazilijoje yra didžiausi Amerikos pusrutuly, išsikasam savų anglių porą milionų tonų per metus, net ir deimantų padaro iki 400,000 karatų per metus. Išnaudojame savo mišką. Brazilija turi 50 milionų galvijų ir yra vienas didžiausių mėsos gamintojų pasauly. Visame pasaulyje žinoma Brazilijos kava. Žinoma, yra finansinių rūpesčių, bet neseniai galėjome Tarpt. Valiutų Fondui grąžinti $25 milionus paskolos.

— *Kaip su Brazilijos kultūriniu gyvenimu?*

— Turime 7 valstybinius ir 3 privačius (katalikų) universitetus ir iš viso 75,843 mokyklas. Kraštui daug pasitarnauja Žemės ūkio universitetas. Turime arti 2,500 periodinių leidinių ir veikia apie 250 radijo stočių.

— *Rodos, brazilai daug dėmesio kreipia į socialinį aprūpinimą?*

— Teisingai. Darbininkų teisės įstatymais rūpestingai apsaugotos. Jei kuris išdirbo 10 metų vienoje įmonėje ir jeigu jį atleistų, turėtų darbdavis sumokėti vienerių metų algą. Įstatymai nustato atlyginimo minimumą, lygų užmokestį už tą patį darbą nepaisant amžiaus ir lyties; nakties darbas augščiau atlyginamas, savaitinė apmokama poilsio diena, uždraustas vaikų darbas iki 14 metų, kūdikio laukiančiai motinai apmokamos atostogos, įvestas socialinis draudimas ir teikiama mediciniška pagalba, numatytas darbininkų dalyvavimas įmonės pelne.

— *Kokios religinės gyventojų nuotaikos?*

— Apie 99% mūsų gyventojų katalikai. Religija domisi ir mūsų inteligentija. Jums gal jau žinoma, kad ir sekantis Tarptautinis Eucharistinis Kongresas bus Brazilijos sostinėje

IKE IŠKILMINGAI SUTIKTAS FILADELFIJOJE

Ketvirtadienio vakare Eisenhoweris Filadelfijoje oficialiai pradėjo rinkiminę kampaniją ir paskelbė savo planą kaip laimėti pasaulio taiką. Kalbą sakė Nepriklausomybės salėje. Miestas jį pasitiko iškilmingai. Čia jis matomas vykstant kalbos sakyti. (INS)

Perorganizuota P. Korėjos armija

Viršum miliono priešo karių tūno Š. Korėjoje. — Puolimo nesitikima, nes priešas žino pralaimėsiąs

SEOULAS, rugs. 6. — 8-sios armijos vadas gen. Van Fleet vakar pareiškė, kad viena aviacija karų negali laimėti ir kad šautuvui dar nerastas pakaitalas.

Generolas kalbėjosi su spaudos atstovais peržvelgdamas Korėjos karo problemas per paskutinius 3 mėnesius.

Jau dabar aišku, kad Korėjoje teks žiemoti ir sąjungininkų kariuomenė visaip yra tam pasirengusi. Apie paliaubų derybų pasisekimą ar nepasisekimą atsisakė kalbėti, bet primygtinai pabrėžė, kad karo atnaujinimui yra visos sąlygos, nes nuo derybų pradžios abi pusės smogiamąją jėgą ne mažino, bet didino. Priešas turi Š. Korėjoje apie milioną vyrų ir savo jėgą kasdien (geriau tariant, kasnakt) stiprina, nežiūrint stiprių sąjungininkų aviacijos smūgių. Priešas turi visko: žmonių, ginklų ir šaudmenų. Vien aviacija Korėjos karo negalima laimėti, nes priešas nepaprastai gerai moka išnaudoti nakties tamsą.

Jis negalįs nuspėti ar priešas yra pasirengęs dideliam puolimui, bet jis žinąs, kad jo armijos nuo to puolimo ne tik apsigins, bet jį išnaudos pilnai pergalei laimėti.

Per paskutinius 3 mėnesius priešas yra netekęs apie 30,000 vyrų ir už paskutinių mėnesių sąjungininkų laimėjimus atsakinga yra P. Korėjos armija. Tas labai bendras pareiškimas sako, kad gen. Van Fleet yra atstatęs ir žymiai sustiprinęs Syngman Rhee armiją, kurią sistematiškai grūdina fronto linijose. Tam reikalui gerai buvo išnaudotas neofocialių paliaubų laikas. Tos armijos priedangoje vyko ir JAV ir kitų valstybių dalinių pakeitimas naujais vyrais: tam tikras skaičius vyrų grįžo namo ir jų vietas užėmė dar karo neragavę vyrai, kurie turi progos pripirasti prie fronto oro ramesnėse aplinkybėse.

Sąjungininkai dabar turi geresnę susisiekimo sistemą, tobulesnę administraciją ir dideles karinio turto atsargas — kalbos apie amunicijos trūkumą yra tik nesusipratimas.

Laivynų pratimai

OSLO, rugs. 6. — Apie 160 sąjungininkų karo laivų, nuo lėktuvnešių iki minogaudžių, lėktuvams dalyvaujant, ateinantį pirmadienį pradeda pratimus tarp Skandinavijos, Anglijos ir Vokietijos esančiuose vandenyse. Pratimai turi parodyti Sov. Rusijai, kad bus ginamasi visur, net Arktikoje.

Sov. Rusija tuos pratimus labai seniai keikia ir apie Danijos krantus jau sukinėjasi tariamas žvejų laivynas, turįs žiūrėti kas kur vyksta. Pratybose dalyvauja laivai renkasi Skotijos vandenyse.

Jei dabar rinkimai, gal Ike laimėtų

PRINCETON, rugs. 6. — Jei dabar būtų prezidento rinkimai, tai Gallup instituto daviniai rodą, kad būtų išrinktas D. Eisenhoweris. Daviniai buvo surinkti prieš Stevensono Detroito ir Eisenhowerio Filadelfijos kalbas. Tie asmens, kurie žinių rinkimo metu pasisakė dar esą neapsisprendę, daugumoje 1948 m. balsavę už demokratų kandidatą. Jei jie visi vėl balsuotų už demokratus, tai ir tada dar laimėtų Eisenhoweris.

Neteko turto R. Vokietijoje

BERLYNAS, rugs. 6. — Vakar Rytų Vokietijos vyriausybė perėmė savo žinion visą turtą, kuris priklauso vakarinėse Berlyno zonose ar V. Vokietijoje gyvenantiems asmenims. Niekas dar nežino ar savininkams už tą turtą bus atlyginta, ar jis bus nusavintas be atlyginimo, ar dar kaip kitaip jis bus tvarkomas.

Rytų komunistai pareiškė, kad taip padaryta saugojant rytinės markės vertę.

● *Tarp Čekoslovakijos* ir Kinijos įvestas telefono susisiekimas.

Eisenhowerio taikos planas

Demokratai privedę JAV prie III pasaulinio karo, tik respublikonai begalį išgelbėti taiką

PHILADELPHIA, rugs. 5. — Kategoriškai pasakęs, kad Trumano administracija labai arti privedė Ameriką prie III pasaulio karo ir lengvapėdiškai įvėlė į Korėjos karą, Eisenhoweris pažadėjo amžiną taiką ir gerovę, jei vietoj demokratų Washingtone bus susodinti respublikonai.

Demokratai esą tokie niekšai ir negabūs, kad jiems esą nebegalima patikėti nė taikos nė karo problemų rišimo. Taiką besą begalima išgelbėti tik demokratus pakeitus respublikonais, o ne Trumaną Stevensonu.

Žemiau seka Eisenhowerio amžinos taikos ir gerovės planas.

1. Kovą už taiką laimėti gali tik respublikonų administracija, todėl pirma reikia paimti Washingtoną.

2. Washingtone turi sėdėti gabūs, sąžiningi ir dori vyrai. Jie turi pasitikėti tauta ir tauta jais. Demokratais pasitikėti nebegalima ir jie patys tauta nebepasitiki, nes daug ką nuo jos slepia. Jis jei būsiąs išrinktas, viską pasakysiąs.

3. Taip sutvarkyti visus reikalus, kad Amerikos saugumui nebūtų staigios ir netikėtos grėsmės. Izoliacionizmas nebegalimas, nes JAV reikalingos visų pasaulio kraštų žaliavos.

4. JAV sistemai išlaikyti reikalingi sąjungininkai Europoje, P. Amerikoje, Vid. Rytuose, Azijoje ir Afrikoje. Jie bus reikalingi ir tada, kada jiems nebereikės JAV dolerių. Stiprinant ryšius su sąjungininkais, nerodyti imperialistinių tendencijų.

5. Nepakanka sulaikyti komunizmą dabartinėse vietose, bet reikia gaivinti pavergtųjų tautų viltį ir teikti joms visokią „taikią pagalbą" (Šiuo reikalu Eisenhoweris buvo daug atsargesnis, nei yra buvęs savo kalboje, pasakytoje legionieriams New Yorke).

6. Stipriai remti Jungtines Tautas, kurios iki šiol nepadarė nė šešėlio to, ką turėtų padaryti.

7. Išlaikyti stiprų JAV ūkį, būtiną saugumo garantiją.

8. Nors JAV turi siekti amžinos taikos ir visuotinio nusiginklavimo, tačiau dabar turi būti karišką stiprios.

9. Taikai organizuoti pavarto tinos ir kitos drąsios priemonės, ypač gabūs diplomatai.

10. Pašalinti iš viešųjų reikalų tvarkymo visus, kuriais negalima pasitikėti, kurie nesugeba dirbti.

Kaip matome, Eisenhowerio kalba neišėjo iš bendrybių ir nepasiūlė jokių permainų nė santykiuose su sąjungininkais, nė santykiuose su Sov. Rusija, nenurodė kaip baigti Korėjos karą ar pakeisti padėtį Azijoje.

Vakar Eisenhoweris buvo Chicagoje, kur tarėsi dėl propagandos šiame regione, o šiandien Minnesotoje sako kalbą ūkininkų arimo lenktynėse. Tą pačią dieną ten kalbės ir Stevensonas, kuris vakar kalbėjo Denver, Col.

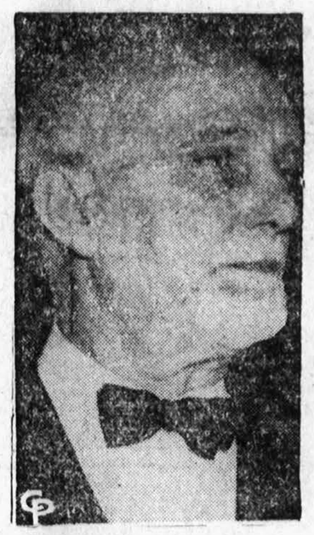

Grafas Sforza, gerbiamas Italijos valstybininkas, filosofas ir rašytojas, vakar mirė Romoje sulaukęs 79 metų. Nekęsdamas fašizmo, veik visą Mussolinio valdymo laiką gyveno už Italijos sienų. Grįžęs po karo Italijon, buvo užsienio reikalų ministru iki pereitų metų. (INS)

Notos Maskvai

MASKVA, rugs. 6. — Vakar JAV, D. Britanijos ir Prancūzijos atstovai įteikė Sov. Rusijos užsienio reikalų ministrui notas dėl Austrijos. Sakoma, kad siūloma atnaujinti Londone derybas dėl Austrijos okupacijos užbaigimo. Pereitą pavasarį trys vakariečiai buvo įteikę Maskvai labai trumpą sutarties projektą, bet Maskva jį atmetė ir užsiminė, kad reikia derėtis seniau nustatyta tvarka.

Apsimušė Persijoje

TEHERANAS, rugs. 5. — Persijos sostinėje vakar vėl susikibo komunistai su tariamais fašistais. Policija turėjo įsikišti su ginklu. Užmušta 5, sužeista 10 asmenų.

● *Prie Marselio* (Prancūzija) vakar sprogo muilo — aliejaus įmonė. Sugriauta 10 namų, žuvo apie 30 asmenų, gaisrai padarė dar daugiau nuostolių.

● *Egipto aviacija* perėmė savo žinion 13 lėktuvų, kurie neseniai tarnavo tik pašalinto karaliaus Faruko asmeniškiems reikalams.

● *Sovietų atstovas* davė suprasti, kad Japonijos priėmimui į Jungtines Tautas Sov. Rusija nepritars — Saugumo Taryboje pavartos veto.

● *Norvegijoje vakar* panaikintos kavos ir cukraus skirstymo kortelės, užsilikusios dar nuo karo laikų.

VĖLIAUSIŲ ŽINIŲ SANTRAUKA

— Anglijos darbininkų unijų kongresas nutarė nereikalauti atlyginimų pakėlimo, kad nepakenktų ūkio atkutimo programai. Pakėlimo bus prašoma tik ten, kur būtinai reikia.

— Indija atšaukia iš Korėjos savo mažą sanitarinį dalinį — vieną ambulansą su personalu. Sakoma, kad kito nebesiųs, tik dar viešai nepaskelbta, kodėl taip daroma.

— Rusija ir Kinija paprašiusi, kad Indijos vyriausybė leistų iš jų perkamus grūdus bado paliestose srityse išdalinti Indijos komunistų partijai. Indija prašymą atmetusi.

— Pertvarkyta Egipto vyriausybė, bet senųjų partijų atstovų neįtraukta. Ministeris pirmininkas Maher pasiėmė net 3 ministerijas: užsienio, krašto apsaugos ir vidaus reikalų.

— Vakar širdies smūgis ištiko kongreso atstovą Wood, kuris pirmininkauja komisijai, Chicagoje tiriančiai komunistų įtaką darbininkų unijose.

— Vakar Washingtono advokatas Fowler paskirtas vyr. ūkio stabilizatoriumi, vietoj pasitraukusio General Electric direktoriaus Wilson. Šis pasitraukė nesutikęs su prezidento nuomone dėl plieno streiko likvidavimo.

— Angliakasių unija vakar pradėjo derybas ir su minkštųjų anglių kasyklų savininkais dėl naujos darbo sutarties sudarymo. Darbdaviai įspėti, kad be sutarties nebus darbo.

Korėjos byla eina į Jungt. Tautas

Sąjungininkai keičią politiką. — Nori demaskuoti komunistus pasaulio akyse

NEW YORKAS, rugs. 6. — Jau prasiveržė iš slaptų posėdžių žinia, kad Korėjos taikos reikalas bus atiduotas spręsti šį rudenį Jungtinėms Tautoms.

JAV, Anglija ir kitos Korėjos karą vedančios valstybės įsitikino, kad iš dabartinių paliaubų derybų nieko neišeis ir kad jas iš mirties taško išjudinti galėtų nebent didelis pasaulio viešosios opinijos spaudimas į Rusiją, Kiniją ir Š. Korėją. Geriausia vieta tokiam moraliniam spaudimui suorganizuoti yra Jungtinės Tautos.

Pranešama iš visai patikimų šaltinių, kad JAV ir D. Britanijos vyriausybės artimoje ateityje paprašys Korėjos klausimą įrašyti į šios sesijos dienotvarkę. Kad ten reikalai iš gero kelio neiškryptų ir ilgai pasireiškimo formų nejieškotų, bus patiektas visų sąjungininkų iš anks to aptartas Korėjos taikos planas. Jei Rusijos — Kinijos bendradarbiavimo tam planui įvykdyti nebūtų gauta, tada jau būtų kelias laisvas ką nors kitą daryti.

Atsimintina, kad paskutinėje JT sesijoje Sov. Rusija siūlė Korėjos klausimą padėti sutvarkyti pavesti JT, bet tada labai prieš šinosi JAV delegacija, nes buvo manoma, kad bus galima dėl karo paliaubų susitarti be politinio organo įsikišimo. Priimtoje tuo reikalu rezoliucijoje buvo pabrėžta, kad JT svarstys kitus Korėjos reikalus tuojau, kai tik bus pasirašyta paliaubų sutartis. Buvo numatyta net nepapras tą sesiją sušaukti. Bet po metų reikalai tebestovi toje pat vietoje. Su Korėjos byla dienotvarkėje JT sesija šiemet turės būti įdomi.

Kalendorius

Rugsėjo 6 d.: *Šv. Filomena.*
Senovės: Vaišvilas ir Varmonė.

Rugsėjo 7 d.: *14-tas sekmadienis po Sekminių.*

Oras Chicagoje

Giedra, dar šilčiau. Temperatūra apie 88 laipsnius.
Saulė teka 6:21, leidžiasi 7:16.

MŪSŲ KOLONIJOSE

Visi į Liet. Vyčių seimą!

Šių metų didelis įvykis Lietuvos vyčiams bus metinis seimas, kuris įvyks rugsėjo 12, 13 ir 14 dienomis Daytone, Ohio.

Lietuvos Vyčių organizacija kviečia visus vyčius bei lietuvius dalyvauti seime. Nebus vien tik organizacijos reikalai sprendžiami, bet ir visos Lietuvos reikalai, kaip jaunimas gali toliau kovoti dėl Lietuvos laisvės. Bus ir prelegentų, kurie pasakys svarbias kalbas ir bus proga su jais padiskutuoti.

Seimas turi gražią ir įdomią programą. Prašome visų dalyvių būti **punktualiais** ir sekti tiksliai nustatytą seimo darbo tvarką. Prašysim, kad visi sveikinimai būtų **raštiškai** patiekti ,kad sutaupytume laiką.

Al Vasiliauskas,
Centro Pirmininkas

Baltimore, Md.

Ateitininkų veikla

Po kaitrios ir ilgos vasaros pradėjo veikti ir Baltimorės studentai ateitininkai. Rugpjūčio 31 d. eilė mašinų, prisėdusių jaunimo, organizuotai išvažiavo į gražią vietinio lietuvio p. Bradūno vasarvietę. Nors pakelyje užtiko smarkus lietus, tačiau entuziazmo kupini ir su viltimi, jog debesys prasisklaidys, jaunimas važiavo toliau, ir kol pasiekėme vietovę oras pragiedrėjo.

Skaidrus vanduo, žalia pievutė nuteikė mus lietuviškai ir, nusiavę batus, pradėjome linksmintis, pritariant p. Stupuriui savo akordeonu.

Nebuvo užmiršta nei viena dainelė, nei žaidimai, kaip antai "Jurgeli, meistreli' 'ir kt.

Įvairūs žaidimai bei dainos iš judino tiek senesniuosius ,tiek vyresniuosius ateitininkus bei svečius ir vietinius lietuvius.

Jauki šios iškylos nuotaika atgaivino visus ir, vakarui atėjus, buvo sunku išsiskirstyti.

Studentai ateitininkai numato suruošti ir daugiau panašių parengimų.

O dabar Baltimorės ateitininkai ruošiasi didelei šventei, kuri yra numatoma rugsėjo 20 dieną. **Ir. L.**

Los Angeles, Calif.

Gabus jaunuolis

Jonas Navickas šiais metais baigė Los Angeles gimnaziją (Fairfax High School) su pirmais, išeidamas visą gimnazijos kursą su pagyrimu ir rugpjūčio mėn. išlaikė egzaminus į valstybinį Kalifornijos universitetą Los Angeles, į kurį priimami gabesnieji abiturientai ir tai su egzaminais. Būdamas gimnazijoje yra daug kur pasižymėjęs: jisai buvo geriausias tarp gimnazistų šachmatininkas, paskutiniųjų dviejų metų gimnazijos šachmatų klubo meisteris; jis dalyvavo svarbiausiuose šachmatų žaidimuose, apie ką yra pažymėjęs didžiausias Los Angeles dienraštis ir pridėjo jo fotografiją.

Jonas Navickas yra geriausias šaulys ir už prizinį šaudymą apdovanotas augščiausiu medaliu. Jisai papuošė gimnazijos sienas gražiais piešiniais ir braižiniais, kurie buvo išstatyti parodose. Savo darbštumu ir gabumu yra daug žadąs jaunuolis. Pradžios mokyklos 4 skyrius baigė Lietuvoje, Raseiniuose. Lietuvių gimnaziją lankė Oldenburge, ir būdamas 5 klasėje 1949 metais kartu su visa šeima atvyko į Los Angeles ir įstojo į gimnaziją.

J. K.

Harrison, N. J.

Didelė dainų šventė

Lietuviškosios dainos menas New Jersey valstybėje ugdomas ir toliau su dideliu pasišventimu. Neseniai įvykusios keturios dainų šventės didesniuose New Jersey centruose įrodė chorų pajėgumą ir jų vadovų sugebėjimą dainos meno kultūrai kelti.

Penktoji ir galutinė tos eilės (pagal prof. J. Žilevičiaus planą) dainų šventė, kuria norima apvainikuoti visas buvusias N. J. dainų šventes, įvyks Harrison, N. J., Jackson's Auditorium, 756 Harrison Ave., 1952 m. spalio mėn. 19 d. 1 val. vak.

Be New Jersey chorų šventėje dalyvauja taip pat ir kaimyninių valstybių chorai. Iš viso šventėje dalyvauja: Elizabeth, Bayonne, Paterson, Newark, Linden, "Rūtos" radijo draugijos, Harrison — Kearny, Maspeth, Great Neck, Brooklyn (Apreiškimo par., Angelų Karalienės, par., "Operetės") chorai ir Brooklyn tautinių šokių grupė.

Šventę organizuoja Harrison Kearny, N. J., lietuvių parapijos choras, talkininkaujant parapiečiams. Į šventę tikimasi sutraukti daug žmonių (vietinių ir iš toliau). Norima, kad lietuviškąją dainą šį kartą išgirstų ne tik šios šventės dalyviai, bet kad ji nuskambėtų per visą pasaulį, transliuojant ją per "Voice of America".

Šventei ruošiamasi pilnu tempu. Sudarytos įvairios komisijos šventės programai įvykdyti. Šventės vedėju yra choro ved. muz. Alg. Kačanauskas. Tačiau didelį ir sunkų techninį ir administracinį darbą atlieka choro pirmininkė V. Kemežytė ir sekr. K. Barzdukas. Linkime ištvermės ir entuziazmo visiems šventės darbuotojams, o visus tautiečius, brolius lietuvius kviečiame atsidėkoti už įdėtą triūsą ir pastangas, atsilankyti į tą ruošiamą didžiąją New Jersey dainų šventę. **J. M.**

PARDAVIMUI

Western Auto Exchange

Autorizuotas dyleris, kurį kiekvienas, kuris žada pirkti automobilį, turėtų žinoti.

Mes turime virš 100 įvairiausių patikrintų ir garantuotų automobilių.

Tremtinys lietuvis pardavėjas suteiks Jums sąžiningiausią ir mandaugiausią patarnavimą.

Atsarga gėdos nedaro.

Prieš perkant automobilį, nepamirškite užeiti ar telefonuokite.

MR. A. SLUTAS

Western Auto Exchange
6400 So. Western Ave.
REpublic 7-6400

Parduodama geležinis „safe" $35.00. Parduodama „show case" tinkama vartoti brangenybių krautuvėj arba kepykloj $30.00. Kreiptis: Zigmunt Lakes. 1818 So. Halsted St.
CAnal 6-4763

Nesenai išėjusi Kun. P. Kirvelaičio paruošta maldaknygė
JAUNUOLIŲ MALDOS
yra tinkamiausia lietuviška maldaknygė jaunimui.
Kaina pagal įrišimą:
$1.00; $1.30 ir $1.50
Užsakymus su pinigais siųskite:
"DRAUGAS
2334 So. Oakley Ave.
Chicago 8. Ill.

Skelbtis "DRAUGE" apsimoka, nes jis yra plačiausiai skaitomas lietuvių dienraštis, o skelbimų kaina yra prieinama visiems.

Studijuos žurnalistiką ir meną

J. J. Metrikaitė

Judita J. Metrikaitė šiais metais baigė Šv. Kazimiero akademiją. Jos tėveliai, kurie turi Šv. Kryžiaus parap. kolonijoje maisto produktų krautuvę, Juditą leidžia toliau gilintis moksle. Jau akademijoje turėjusi patraukimą į žurnalistiką, Judita rugsėjo 14 d. išvažiuoja į St. Mary's of Notre Dame universitetą, kur be žurnalistikos dar studijuos ir meną.

Šv. Kazimiero akademijoje Judita buvo uoli Sodalicijos veikloje ir taip pat domėjosi žurnalistika ir buvo viena iš redaktorių akademijos laikraštėlio „S. C. A. Flashes".

1952 metų Šv. Kazimiero akademijos laidos prisiminimų knygoje Judita pareiškė: „Giliai mano atmintyje pasiliks Šv. Kazimiero akademijos koplyčios grožis, vidudienio suėjimai aikštėje ir pirmas pamatymas savo straipsnio spaudoje".

Dar lankydama paskutinius metus akademiją, kartu lankė šeštadieniais ir Patricia Stevens pozavimo mokyklą, kurią baigė per 6 mėnesius. Jau yra tilpę keletas nuotraukų „Chicago Daily Tribune", kuriose Judita pozuoja naujų madų rūbus.

Jos tėveliai Stanislovas ir Marijona Metrikiai džiaugiasi, kad jų dukrelė ne tik pagelbėdavo jiems krautuvėje, kai reikėdavo aptarnauti skaitlingus lietuviškų maisto produktų pirkėjus vakarais, bet taip pat sutiko, kad jos vardu būtų pavadinta pasižymėję lietuviški sūriai „Judita Brand Sūris". **D.**

Jieškau **Petro Ramanausko** kilusio iš Suvalkų Kalvarijos, atvykusį prieš didįjį karą į Ameriką.

Pajieško duktė Viktorijos Ramanauskaitės, Adelė Balkūnaitė. Žinantieji prašome pranešti šiuo adresu:

ADELĖ AUGUSTAITIS
4429 S. Artesian Ave.
Chicago, Illinois

Nebereikia mokėti nežmonišką kainą
UŽ TELEVIZIJOS APARATŲ APTARNAVIMĄ
Prisirašykite prie
OLSON T-V CLINIC
Žemoms kainoms aptarnavimo planas
Priklausymo mokestis
$10.00 METAMS
Priklausant prie šio ekonomiško aptarnavimo plano pelnysite daug dalykų šiose srityse:
- Visi aptarnavimo šaukimai tiktai $1.95
- 20% nuolaida ant visų dalių
- Įdėdama Antenna Pilnai su Antenna už $20.00
- Kaina $5.95 už darbą ant visų modelių, kurie paimami į dirbtuvę

Šis įskaito visokias radijas, phonografus, televizijas ir t. t., prikausantiems nariui.

Dėl didesnių informacijų išpildykite šią iškarpą arba šaukite!

OLSON T-V CLINIC
2340 N. Mannheim. GLadstone 5-3700
Melrose Park, Illinois

Pavardė .....
Gatvė .....
Miestas .....
Telefonas .....
Televizijos išdirbystė .....
Modelis .....

Indiana Harbor, Ind.

Kun. K. Bičkausko, šv. Pranciškaus parapijos klebono rūpesčiu ir gerų parapiečių aukomis jau galutinai baigti vaikų darželio statybos darbai. Pašventinimo iškilmės bus rugsėjo mėn. 7 d. 7 val. vakare. Meninę dalį išpildys P. Bičkienė, vyrų kvartetas ir tautinių šokių grupė, vadovaujama L. Ringienės. Po programos šokiai.

Tautos šventės minėjimas nukeltas į rugsėjo mėnesio 21 d. Po paskaitos Juozas Būga supažindins visuomenę su mūsų liaudies dainomis .

Great Neck, N. Y.

Gimnazijos rėmėjų būrelis

Š. m. rugpjūčio mėn. susidarė 20 asmenų būrelis, kuris sutiko išlaikyti vienerius metus vieną Vasario 16 gimnazijos mokinį. Grupę sudaro: pp.V. Butkienė, E. Cibienė, L. Ciplijauskienė, V. Ciplijauskas, P. Eimutis, K. Garbauskienė, S. Jakienė, J. Kašuba, I. Krapauskas, O. Lažaunikienė, V. Norkus, A. Patamsis, A. Petraitytė, A. Senikas, O. Telksnienė, J. Valaitis, J. Vilkaitis.

Pinigai pasiųsti gimnazijos vardu už rugpjūčio mėn. Būrelį suorganizavo ir visais reikalais rūpinasi p. Irena Krapauskienė.

Šiame skaičiuje yra viena senosios kartos lietuvė p. Ona Lažaunikienė, kuri visada remia lietuviškus reikalus. **K.**

DĖMESIO savininkai! Šaukite mus šiandien dėl šildymo ir kanalizacijos darbų. Ar jūs turite kokių rūpesčių apie jūsų gazinį katilą? Tuomet šaukite **F. and F. Plumbing and Heating Service** Pertaisome ir naujus dirbame.
BErkshire 7-3374

Išvyksta kolegijon

R. Kamin (Kaminskas)

Romanas Kamin (Kaminskas), Mato ir Onos Kaminskų sūnus, 1952 m. rugsėjo 6 d. išvyksta į St. Marys kolegiją, Winona, Minnesota, studijoms. Romanas 12 metų mokėsi katalikiškose mokyklose. Rugsėjo 1 d. baigė St. Mels higs school. O dabar pasirinko katalikišką kolegiją.

Romanas buvo pakrikštytas Aušros Vartų parap. bažnyčioje, ten ir Pirmąją šv. Komuniją priėmė.

Jis nori būti gydytoju. Romanas yra Mataušo ir Kotrynos Kaminskų (Riverside) ir Juozapo ir Rozalijos Gajauskų (Miami, Florida) anūkas.

Romano krikšto tėvai yra Ona Yuscus (Marquette Park) ir dėdė Jonas Gajauskas (Miami, Florida). Jis turi dvi sesutes: Diane, 13 metų ir Teresę, 10 metų. Romanui liepos 23 d. sukako 18 metų amžiaus. **O.**

KANADOJE

Windsor, Ont.

Linksmas pobūvis

Artėjančio rudens sezono pradžiai Windsoro Lietuvių Bendruomenė rengia pirmą linksmavakarį.

Vakaras rengiamas rugsėjo 6 d., erdvioj "Casa Romana" salėje, 1585 Seminole, priešais gerai žinomą kroatų salę.

Vakaro pradžia 7 val. vak. Šokiams gros puikus pramoginis orkestras. Pobūvio metu apatinėje salėje veiks turtingas bufetas.

Vakaro rengėjai tikisi gausaus kanadiečių dalyvavimo. Ypatingas dėmesys kreipiamas į gerus kaimynus detroitiečius, kurie savo atsilankymu ir anksčiau paremdavo Windsoro lietuviškąjį veikimą ir kartu įneš daug gyvesnės nuotaikos .

Apylinkės K-tas

REAL ESTATE

Savininkas parduoda mūrinį namą prie kampo. Du butai po 5 kambarius. Uždari porčiai. Automatiškas apšild. aliejum-garu; autom. karštas vand. Kombinuoti aluminiai žieminiai langa-sieteliai. Keramikos koklių vonia. 3 auto. gar. Į pietus už Marquette Pk., 2 blokai į vak. nuo California. Teisingai įkainuotas. Tel.
REpublic 7-8962

ATDARA SEKMADIENĮ
nuo 1 iki 6 val. v.
- 5224 S. Normandy
- 5236 S. Nordica
- 5223 S. New England
- 5308 S. Melvina
- 5225 S. Meade

Nauji mūriniai 4½ ir 5 kamb. 1 augšto namai. Ištisi rūsiai. Automatiškai aliejum apšild.; koklių vonios.

Duggan Bros. Builders
7627 S. Western Ave.
WAlbrook 5-7222

REAL ESTATE

Siūlome pirkti gražų sklypą žemės

— 62 akrai, Lemont Township, Cook County, Illinois ir arti Big Run Golf Course. Žemė tinkama padalinimui į mažesnius sklypus; yra vienas 5 kamb. modernus medinis namas su dviem kėramikos koklių vonioms; vienas 4 kamb. modernus medinis namas su uždaru pušinių lentų „porčiu" iš priekio, 2 (vieno autom.) garažai, 1 vištidė, 2 tvartai, 1 cemento „silo", 400 krūminių „concord" mėlynų vynuogių ir 100 vaismedžių. Dėl plačesnių informacijų kreiptis asmeniškai ar telefonu —

KAHN AND BROWN AGENCY, INC.
3 N. Ottawa St. Joliet, Illinois
Tel. Joliet 5244

105th ir State St. apylinkėje

2-jų augštų modernus mūrinis namas, butas rūsyje. Apžiūrėti galima tiktai susitarus. Agentai nesikreipkit. Šaukite **Samuel L. Bullas**
STate 2-5184

6 kamb. bungalow. Gazinis apšildymas. Nuo sienos iki sienos kilimai, „drapes" — užuolaidos ir karnyzai. Tualetas ir „shower" rūsyje. Viršuj galima dalį kambarių išnuomoti. 2 autom. garažas.
6336 S. Knox Ave.
REliance 5-4627
Skambinti po 3 val. popiet.

Dėmesio, ūkių pirkėjai!

160 ak. į vakarus nuo Batavia. Visi pastatai. Gražūs namai. $265.00 už akrą.
—O—
220 ak. — $275.00 už akrą. Visi pastatai. Didelis namas. Arti Sycamore.
—O—
73 ak. į rytus nuo North Aurora. 6 kamb. namas. 2-6 kamb. butai. Modernūs pastatai. „Bargenas".
—O—
Pardavimui Bungalows — Apt. Bldg. — Sklypai — Ūkiai ir t.t. Kreiptis pas
W. C. JURRIES, REALTOR
120 S. Batavia Ave. Batavia, Ill.
Tel. 1542 — 3782 — 3031
Atdara šiokiadieniais ir sekm.

Savininkas parduoda namą arti Archer ir Kedzie Ave. Prie kampo. Dviejų butų mūrinis; butai po 5 kamb. Uždari porčiai. Karštu vand. apšild. 2 autom. garažas. Du automatiški karšto vandens šildytuvai. Susitarimui šaukite —
Virginia 7-2731

PARSIDUODA NAMAS

Dviejų aukštų mūrinis namas (po 6 ir 7 kambarių), antras aukštas yra tuščias; kaina $15,500. Sąlygos pagerintos. Matykite jį **6223 South Green Street** arba šaukite:
ENglewood 4-1267

NEJSILEISKIT NEPAŽJSTAMUS ČIA!..
Ateikite su savo inžino problemomis pas mūsų patyrusius mechanikus. Mes aptarnaujame visokių išdirbysčių ir modelių automobilius.
REO SALES AND SERVICE
J. H. CATLOW COMPANY
419 West Main - Barrington, Ill.
Šaukite: Barrington 242

Raffetto's Restaurant and Lounge
Šeimyninio Stiliaus Pietai
VIŠTIENA ● JAUTIENA ● KUMPIS
Kiek tik gali suvalgyti .. $2.00
Vaikams Specialus Patiekalai
STEAKS ir ŽUVYS
Ant Route 176, 3 mylios į vakarus nuo Wauconda ir U. S. 12 — šaukite Wauconda 6-1081
Kasdieną 5 val. vak.—Sekmadieniais 12:15 v. po pietų

DĖMESIO SAVININKAI! Mes specialiazuojames visuose statybos bei cemento darbuose — žema kaina, taip pat naujus namus pastatome pagal užsakymą.
JOHN P. HANSON and SONS
General Building Contractors
College Street Crystal Lake - 1249

SUTAUPYKITE iki 20%
ŠILDYMO SĄSKAITON
DABAR ĮSIGYKITE KOMBINUOTUS ALUMINUM STORM KING
LANGUS IR DURIS SU SIETELIAIS
Self Storing All - Aluminum ZIEMINIAI LANGAI ir SIETELIAI
Dabar rudenį, įdedami su nuolaidom!
- TIKTAI PASTUMKITE SASH "Selfstoring" sietelis ir žieminis langas visuomet yra paruoštas pakeitimui.
- PATOGUS VALYMAS Lengvos įdedamos dalys išimamos iš vidaus nuplovimui.
- KONTROLIUOJAMA VENTILIACIJA
- SANDARIAI PRITAIKYTI Prie lango skersinių ir užrakto. Nėra plyšių nei virpėjimų.
- TVIRTO ir PASTOVAUS "Extruded" aluminum konstrukcijos. Stiprūs, ilgai tvertanti.

DĖMESIO BUTŲ SAVININKAI
Galime patvarkyti kad langai už save užsimokės.

Įsitikinkite - Nemokami Apskaičiavimai
SUŽINOKITE MŪSŲ ŽEMAS KAINAS — IR ATMINKITE KAD
NĖRA JOKIO ĮPAREIGOJIMO
JOKIO ĮMOKĖJIMO — FINANSUOJAMI PER F. H. A.

CHICAGO'S OWN STORM KING
KOMBINUOTI ŽIEMINIAI LANGAI
628 SOUTH RACINE AVENUE TAylor 9-6331

Taupykite per Pašta!

Užtikrinta Apsauga ir Priede Geras Pelnas!

Nauji taupytojai yra mielu noru priimami. Dividentai kas pusė metų! Daug patarnavimų įskaitant paskolos namų pirkimui; žema kaina — skubus patarnavimas — ilgi išsimokėjimai.

CITIZEN'S FEDERAL SAVINGS & LOAN ASSOCIATION
1542 Halsted Street Chicago Heights, Illinois

DRAUGAS

THE LITHUANIAN DAILY FRIEND

4334 S. Oakley Ave., Chicago 8, Ill. Tel. Virginia 7-6640; 7-6641; 7-6642
Entered as Second-Class Matter March 21, 1916, at Chicago, Illinois
Under the Act of March 3,1879

Member of the Catholic Press Ass'n

Published daily, except Sundays, Lithuanian Catholic Press Society.

SUBSCRIPTION RATES
$8.00 per year outside of Chicago
$9.00 per year in Chicago & Cicero
$8.00 per year in Canada
Foreign $11.00 per year.

PRENUMERATA:	Metams	½ metų	3 mėn..	1 mėn.
Chicagoj ir Ciceroj	$9.00	$5.00	$2.75	$1.25
Kitur JAV ir Kanadoje	$8.00	$4.50	$2.50	$1.00
Užsienyje	$11.00	$5.50	$3.00	$1.35

Redakcija straipsnius taiso savo nuožiūra. Nesunaudotų straipsnių nesaugo, juos grąžina tik iš anksto susitarus. Redakcija už skelbimų turinį neatsako. Skelbimų kainos prisiunčiamos gavus prašymą.

Lietuviai ir vietinė politika

LIETUVIŲ PASTANGOS

Chicagos ir apylinkių politika besidominčios lietuvių organizacijos ir jų veikėjai rūpinosi, kad į kandidatų sąrašus šių metų rinkimuose būtų įtraukta ir lietuvių. Keliais atvejais buvo kontaktuoti respublikonų ir demokratų Cook County centriniai komitetai. Kontaktavimo darbas buvo pradėtas šių metų pradžioje.

Respublikonų partijoje, kaip žinoma, nebuvo sunkumų adv. Antanui Oliui būti nominuotu į tą pačią vietą, kurią jis dabar užima (Sanitary District Trustee). Nesunku buvo pravesti ir adv. Antano Lapinsko kandidatūrą į miesto teisėjo postą.

Tačiau demokratų partijoje lietuvių pripažinimo reikalai nė kiek nepajudėjo, nors ir gana didelės pastangos buvo dedamos, kad jos bosai įjungtų į savo kandidatų sąrašą ir keletą lietuvių. Demokratai į lietuvių pageidavimus ir teisingus reikalavimus visai neatsižvelgė. Vienu atveju jie net lietuvių delegacijos nemalonėjo priimti. Tai palaikyta lietuvių užgavimu.

SU LIETUVIŲ REIKALAVIMAIS NESISKAITĖ

Kai mirus keliems demokratų valdžios pareigūnams Cook apskrityje pasidarė kelios vakansijos (superior court clerk, coroner ir sanitary district trustee), lietuvių demokratų veikėjai apeliavo į centrinį komitetą, prašydami, kad vienai iš tų vakuojančių vietų nominuotų Aleksandrą Kumskį. Nors šį kartą komitetas su lietuviais kalbėjosi ir delegacijas priėmė, tačiau Cook County demokratų partijos kandidatų sąrašas bus be lietuvių kandidato. Ir todėl mūsų politikai, pagaliau, ir visa lietuvių visuomenė turi didelį pagrindą būti nepatenkinta. Ir, atrodo, ši partija sąmoningai nori atstumti nuo savęs lietuvių balsus. Kodėl? Nejaugi ji tiek yra galinga, kad jai mūsų balsai nebereikalingi?

Tiesa, mes neturime pusę miliono ar daugiau balsų čia, Chicagoje ir apylinkėse. Tačiau mes jų turime pakankamai, kad sudarytų balansinę jėgą tais atvejais, kuomet laimėjusioji pusė praeina negausinga balsų dauguma. Šių metų rinkimuose toji mūsų jėga kaip tik gali būti reikalinga. Nereikia užmiršti ir to fakto, kad per šimtas penkiasdešimt tūkstančių lietuvių Illinois valstybėje turi draugų ir įtakos ir kitų tautybių žmonių tarpe. Jeigu viso šito demokratų partija nenori, jei tai jai nereikalinga, neužsipulsime. Mes turime teisę padaryti savo išvadas ir kitur pajieškoti draugų. Ačiū Dievui, JAV ne Sovietų Rusija. Čia turime ir laisvę ir partijų bei kandidatų pasirinkimo teisę. Taip ir darysime.

AR VISKĄ PADARĖME?

Ta pačia proga norėtume dar ir daugiau ką pasakyti.

Ar lietuviai demokratai veikėjai ir jų rėmėjai iš savo pusės yra viską padarę, kad laimėtų vieną kitą postą sąraše, mes nedrįstume tvirtinti. Kaip daug kur, taip ir politikos gyvenime pas mus yra nesklandumų, dezorganizacijos, nevieningumo. Dažnai bandoma vieni antriems už akių užbėgti, kitų akyvaizdoje smulkiname vieni kitų vertingumą. Ir kuomet politiškieji bosai pastebi ar tai pas lietutvius ar tai pas kitus nesutarimo žymių, tuomet jiems duodamas išsisukinėjimo pagrindas. Ateityje vienos ir antros politinės partijos veikėjai turi geriau suplanuoti kampaniją saviems kandidatams pravesti, juos geriau išpopuliarizuoti ir suorganizuoti stiprų visuomeninį ir net finansinį paramos užnugarį. Pagaliau, jei norime augščiau prasimušti šio krašto politikos gyvenime, veikime ne paskirai, bet organizuotai. Tai juk liečia ne vieno ar kito asmens reikalus ar ambiciją, bet visų lietuvių interesus ir, pagaliau, garbę.

Politika yra komplikuotas dalykas. Joje aktyviau dalyvaujantieji turi turėti ir tinkamą pasiruošimą, ir žinoti visus mazgus ir mazgelius, ir turėti platesnės visuomenės paramą. Tai yra mažiausia sąlyga, be kurios vargu yra įmanoma pasiekti augštesnes pozicijas politikoje.

Carlo Sforza

Šiomis dienomis Romoje mirė tikrai žymus Italijos politikas, kuris po pirmojo ir po antrojo pasaulinio karo to krašto vyriausybėje užėmė svarbų užsienių reikalų ministerio postą. Velionis buvo griežtas kovotojas ir prieš monarchiją ir prieš fašistinę diktatūrą, kurios režimo metu jisai buvo priverstas gyventi užsienyje. Keletą metų gyveno ir Jungtinėse Valstybėse.

Italijon velionis grįžo 1943 metų pabaigoj, o į Pietro Badoglio kabinetą įėjo 1944 m. Iš dabartinės (de Gasperi) vyriausybės dėl nesveikatos pasitraukė 1951 m. liepos mėn. Jisai priklausė Italijos respublikos partijai.

Tenka pažymėti, kad Carlo Sforza italų politikos gyvenime suvaidino nemenką vaidmenį.

Gerai, kad sutiko

Gerai, kad Jungtinių Amerikos Valstybių ir Britanijos vyriausybės, pagaliau, sutiko su kitų valstybių siūlymu taikos derybų Korėjoje klausimą svarstyti Jungtinių Tautų organizacijos pilnaties suvažiavime. Tuo būdu dar labiau bus išryškinti motyvai, kodėl komunistai trukdo tas derybas.

J. E. vysk. V. Brizgys, prel. Jonas Balkūnas, prof. A. Kučas, prof. Balys Vitkus ir prof. Edvardas Krause — Kriaučiūnas yra pakviesti su paskaitomis ALRKF 32-me kongrese, kuris bus rugsėjo 26 — 28 dienomis Detroite.

RIMTIES VALANDĖLEI...

Šv. Pilypas Neri ir kardinolas Newmanas

Patiekdami sekmadienio rimčiai šią ištrauką iš kardinolo Newmano raštų, mes turime dvejopą tikslą: supažindinti mūsų skaitytojus kartu su dviem religinėm asmenybėm: šv. Pilypu Neri iš 16 šimtmečio ir kardinolu Newmanu iš 19 šimtm. Kard. Newmanas šiais keliais brūkšniais pavaizdavęs šv. Pilypo gyvenimą, pats apie save sako: "Aš nežinau, ar aš galiu ką nors padaryti šv. Pilypo veikimo kryptimi, ar nieko, tačiau vieną aš galiu tikrai pasakyti, kad aš nieko negaliu daryti kitokia kryptimi". **V. Bgd.**

Šv. Pilypas Neri gyveno tokiame šimtmetyje, už kurį didesnio krikščionybės išdaviko nei nebuvo nei nebus. Jis gyveno tada, kai vyravo išdidumas ir kai jausmai buvo paėmę valdžią. Tai buvo laikai, kada karaliai ir didikai turėjo daugiausia teisių ir garbės, bet mažiausiai asmeninės atsakomybės ir pareigų. Viduramžių žiema buvo praėjusi; civilizacijos saulė buvo sulapojusi ir pražydusi tūkstantinėmis liuksusinių džiugesių formomis. Klasinės literatūros ir meno atradimas naujus minties ir grožio pasaulius buvo atvėręs žmonių sieloms. Pilypas Neri matė, kad tiek didikas, tiek talentingasis, Burtininkės užžavėti, yra girti nuo jos magiškos dainos. Jis matė, kad galiūnas ir išminčius, studentas ir menininkas, tapyba ir poezija, skulptūra, muzika ir architektūra yra pagauti jos šluotos ir skrieja ratu aplink bedugnę. Jis matė iš čia kopiančius pagoniškus pavidalus ir besiformuojančius tvankiame ore. Jis matė ir suprato, kad blogybę reikia pasitikti ne su įrodymais ir mokslu, ne su protestais ir perspėjimais, ne atsiskyrimu ir pamokslu, bet didžia prieš pastatyta vilione — tyrumo ir tiesos vilione. Ir jis pakilo veik ti beveik neįprastu Bažnyčioje būdu. Jis nenorėjo būti Jeronimu Savanarola, nors Pilypas turėjo jam šiltų jausmų ir mielai minėdavo jo namus Florencijoje. Jis nenorėjo būti šv. Karoliu (turbūt Boromejum?), nors jo spinduliuojančioje laikysenoje jis jau atpažino šventojo aureolę. Jis nenorėjo būti šv. Ignacu, besikaujančiu su priešu, nors jis buvo jėzuitų varpų girdumoje ir ne vieną žmogų paėjuos yra pasiuntęs. Jis nebuvo šv. Pranciškum Ksaveru, nors norėjo kartu su juo mirti už Kristų Indijoje. Jis nebuvo šv. Kajetonu, sielų medžiotoju, nes jis, kaip buvo išsireiškęs, mėgo ramiai išmesti tinklą ir žvejonės būdu juos laimėti. Jis bevelijo laikytis srovės ir ją kontroliuoti. Mokslo, meno, literatūros ir mados srovę, kurios jis negalėjo sustabdyti, jis norėjo švelninti. Jis norėjo pašvęsti tai, ką Dievas buvo padaręs labai gerai, bet ką žmogus buvo pagadinęs.

Taip jis suprato savo misijų idėją. Ji jam buvo ne tikėjimo platinimas, ne mokslo dėstymas, ne katechetinės mokyklos. Visa, kas buvo tiksliai apibrėžta ir sistematiška, jam nepatiko. Jis atsisakė vienuolinės regulos ir autoritetinės kalbos panašiai kaip Dovydas atsisakė karališkų ginklų kovodamas su Galijotu. Ne, jis norėjo būti paprastas individualus kunigas, toks kaip kiti. Jo ginklais turėjo būti nejuntamas nusižemini mas ir nepretensinga meilė. Vis kas, ką jis darė, buvo persunkta šviesos, uolumo, įtikinančios iškalbos, jo būdo ir lengvo jo sugebėjimo kalbėtis. Jis atvyko į Amžinąjį Miestą ir ten apsigyveno. Jo namai ir jo šeima nuolat augo, gaudama spontaniškos paramos iš šalies. Jis ne tiek ko jieškojo, kiek stūmė juos šalin nuo savęs. Jis sėdėjo savo kambarėlyje, o jie veržėsi pas jį. Čia buvo turtuolių ir didikų su savo puošniais pasaulietiškais drabužiais. Čia buvo prasčiokų ir beraščių. Ir vasaros karščiuose ir žiemos šalčiuose jis buvo siauroje ir žemoje celėje prie San Girolamo bažnyčios, skaitė širdis tų, kurie pas jį ateidavo ir gydė jų dvasios ligas vienu rankos palietimu.

Lenkijos didikai, Ispanijos grandai ir Maltos riteriai lankydamiesi Romoje negalėjo išvažiuoti su juo nepasimatę. Kardinolai, arkivyskupai ir vyskupai buvo intymūs jo bičiuliai. Popiežius Pijus IV mirė ant jo rankų. Teisininkai, dailininkai, muzikai ir gydytojai buvo taip pat čia. Baronius, Zazara ir Ricci, jo prašomi paliko teisę, prisijungė prie jo kongregacijos, kad čia rašytų Bažnyčios metraščius ir mirtų šventumo gando apimti. Palestrina mirė aprūpintas tėvo Pilypo paskutiniais skaramentais

Šios ištraukos yra paimtos iš Newmano paskaitų rinkinio, pavadinto: Universiteto idėja. Šv. Pilypo Neri pavyzdžio jis šaukiasi norėdamas įtikinti Dublino akademinius sluogsnius, kad katalikams reikia domėtis klasikine literatūra, nes katalikas, pasak jo, neturi neigti jokios tiesos, kur ji bebūtų. Tačiau jie turi daboti, kad tiesos vardu praeitų tik tie mokslai, kurie šio vardo yra užsipelnę.

V. Bgd.

UGDYTI DVASIĄ GIMTAM KRAŠTUI IŠLAISVINTI

Pasikalbėjimas su JAV Katalikų Koledžų Studentų Federacijos pirm. E. F. Diedrid Pax Romana Kongrese

VYTAUTAS ŽVIRZDYS

MONTREAL, Kanada, rugp. 30. — Pax Romana pasauliniame kongrese Kanadoje dalyvauja daug atstovų iš viso pasaulio. Jūsų korespondentas su kai kurių svarbesnių delegacijų pirmininkais padarė "Draugui" pasikalbėjimus, iš kurių ryškėja, kokiom mintim šiandien gyvena katalikai akademikai.

Jungt. Amerikos Valstybės kongrese dalyvauja labai gausiai. Vien, skaysim, iš Detroito yra atvykę 26 studentai ir diplomuotieji. Kaip žinome, JAV iš iš 900 laipsnius teikiančių augštųjų institucijų 220 yra katalikiški koledžiai ir universitetai. JAV katalikiškųjų koledžų ir un-tų studentija yra organizuota į Nacionalinę Katalikų Koledžų Studentų Federaciją. Jos pirmininkas yra Edward F. Diedrid, kuris "Draugui" ir davė sekantį pasikalbėjimą. Diedrid yra kilimu iš Illinois, šį pavasarį baigęs St. Benedikto koledžą Atchison, Ka. Šio jauno ir energingo vyro žadžiu, Nacionalinei Katalikų Koledžų Studentų Federacijai priklauso 190 kat. augštųjų mokyklų. Federacija turi apie 200, 000 narių. Federacija per septynis paskutiniuosius metus yra surinkusi apie vieną milioną dolerių pasaulio studentams šelpti. Visi pinigai šalpai ėjo per Pax Romana Pagalbos skyrių. Federacija yra žymiai prisidėjusi, kad apie 150 — 200 DP studentų galėtų atvykti į JAV ir pasidaryti Amerikos piliečiais. Federacija jiems suteikusi fanansinę paramą. Federacija plėtoja JAV studentų korespondencijos su kitų kraštų studentais programą. Pagrindiniai Federacijos tikslai dabar yra materialinė pagalba vargstantiems ir intelektualinis apostolatas. Dabar Federacija ypatingu būdu pabrėžia reikalą bandyti išugdyti pasauliečių katalikų vadų intelektualinėje srityje. Federacija bando rasti būdų, kaip geriausia panaudoti savo organizacinę struktūrą intelektualinio apaštalavimo darbe. Materialinę pagalbą ir intelektualinį apaštalavimą Federacija organizuoja todėl, kad, pasak pirmininko Diedrid, ši programa yra kariaujančios katalikybės išraiška kovoje prieš kariaujantį ateizmą. Tai, pasak jo, esąs vienintelis būdas, kukuriuo mūsų kraštai gali išlikti nesunaikinti.

Š. m. rugpjūčio 28 — rugs. 5 dd. Notre Dame universitete South Bend, Ind., Federacija susirenka devintajam savo kongresui, kuriame laukiama apie 600 atstovų. Kongreso studijinė tema parinkta Pax Romana svarstomai universiteto problemai artimas klausimas, "Auklėjimo reikšmė moderniajame pasaulyje". Pakviesta 15 kalbėtojų. Pagrindines kalbas sakys Arthur Conrad, Heritage Foundation, Inc., Chicago, ir Rev. Juvenile Laylor, St. Bonaventūro un-to prezidentas.

Paklaustas, ką Edward F. Diedrid mano apie pabėgėlius studentus, jis pareiškė, jog "šiandien reikalinga parūpinti pabėgėliams studentams ne tik materialinės paramos, bet ir išugdyti jų dvasines jėgas, kad jie galėtų padėti išlaisvinti savo pavergtus gimtuosius kraštus".

JAV delegacijos vyrai ir mergaitės labai simpatingi ir draugiški. Kaip ir Jungt. Tautose, amerikiečių balsas nemažai reiškia organizaciniuose posėdžiuose. Diedrid ypatingai buvo patenkintas savo dalyvavimu Pax Romana kongrese, kadangi tai buvusi proga pažinti modernaus katalikiškojo apaštalavimo situaciją.

Kanadiškoje Europoje

Keliaujantis Pax Romana 22-rasis pasaulinis kongresas rugpjūčio 29 d. vakare atvyko į Quebecą, miestą, kuris yra europietiškiausias visame Š. Amerikos kontinente. Quebeco miestas yra įsteigtas 1606 m., jį tebesupa, kaip ir Vilnių didelės miesto sienos, nors pats miestas už jų toli yra išaugęs. Quebecas yra prancūziškosios kultūros Kanadoje lopšys. Visas miestas su mažomis išimtimis kalba prancūziškai. Yra žmonių, kurie angliškai nemoka nė žodžio. Šiais metais miestas švenčia savo Lavalio vardo universiteto 100 metų jubilėjų.

Kongresas tad šičia atsidūrė europietinėje atmosferoje. Be įvairių oficialių priėmimų ir banketo, kurie kongreso dalyvius vargina kiekviename mieste, Pax Romana kongresas aplankė St. Anne de Beaupres tautinę Kanados šventovę, kur išklausė Quebeco arkivyskupo Maurice Roy laikomų šv. mišių.

Montcalmo rūmuose Quebece vėliau Pan American Unijos Washingtone, D. C., kultūrinių reikalų direktorius prof. A. Almoroso Lima skaitė paskaitą apie universitetą ir tarptautinę bendruomenę. Prof. Lima pasmerkė totalistinį ir eklektinį, liberalų XIX a. išugdytą universitetą ir iškėlė tris pagrindines organinio un-to žymes: pilnumą, autonomiją ir dvasingumą. Vienybiškumas, bendruomeniškumas ir universalumas turi reguliuoti universiteto ir tarptautinės bendruomenės ryšius. Universiteto dvasia yra vienybiška, nes universitetas pripažįsta žmogiškosios rasės vienybę. Šių dienų universitetai yra tapę nacionališki, bet bendruomeniškumo ir universalizmo dvasia po truputį pradeda atsigauti. Prof. Lima pabrėžė, jog universalizmas negali būti suprastas kaip uniformiškumas, bet tik kaip vienybė per įvairumą.

Kongresas baigėsi rugsėjo 1 dieną Lavalio un-to vicerektoriaus Msgr. Alphonse - Marie Parent paskaita apie universitetą ir Bažnyčią bei iškilmingomis uždarymo ceremonijomis Montcalm rūmuose.

GAVO MIAMI MIESTO RAKTUS

Miami, Flor., miesto mayoras Chelsea Senerchia įteikia miesto raktus gen. Eisenhoweriui, respublikonų prezidentiniam kandidatui, kai jis atvyko pasakyti rinkiminės kalbos į Miami miestą. (INS)

NAUJASIS PRELATAS — F. BARTKUS

K. ALBINAS MARTIŠIŪNAS, Charleston, W. Va.

Garbė ir paguoda mūsų teriojamai tėvynei, kad Šv. Tėvas atkreipia dėmesį į mūsų svetur esančius ir nusipelniusius darbuotojus. Tik ką pasklido žinia apie pagerbtus spaudos vyrus: red. Šimutį ir Sakalą; štai vėl kita žinia, kad kan. F. Bartkus paaugštintas į Jo Šv. Rūmų Prelatus.

Man, kaip jo buvusiam mokiniui, norėtųsi pažymėti keletą Prelato bruožų — kaip auklėtojo.

Rodos šiandien, 1936 būrys gimnazistų dalinamės įspūdžiais naujuose Vilkaviškio seminarijos rūmuose. Tiek uždaras rajonas, tiek pats įstaigos vidus vaizduoja būsimo luomo vienatvę bei rimtumą. Dar labiau mūsų pirmus įspūdžius užtvirtina bendrų maldų metu Dvasios Tėvo garsiai ir rūsčiu balsu kalbamas Confiteor... Greit po maldų įsitikinam, kad rytinių ir vakarinių maldų bei kasdieninių mąstymų vadovas yra kun. F. Bartkus, kuris tas svarbias vyskupijoj pareigas čia jau eina per daugelį metų, formuodamas jaunuolių sąžines būsimai kunigystei.

Palaipsniui mums aiškėja Dvasios Tėvo griežtas punktualumas, jo asketizmas bei duodamų mąstymų turiningumas. Vėliau jie mūsų spaudoje pasirodė, rodos, šešiuose tomuose, pritaikinti ir pasauliečių dvasinėms pratyboms.

Po dienos kitos, patarimų reikalu tenka Dvasios Tėvą susitikti ir privačiai. Įdomu, kad jis pirmą kartą bet kurį sutikęs, žino kiekvieno „naujoko" ne tik pavardę, bet ir vardą. Kiekvieną palydi su šypsniu.

Prel. J. Naujokui dėl senatvės pasitraukus iš pareigų, mūsų dvasios tėvas, kun. F. Bartkus tampa visos įstaigos viršininku. Pasiliko atmintyje naujo rektoriaus pasitikėjimas auklėtiniais. Nebuvo jokių „derybų", kad gauti leidimą išeiti už įstaigos ribų. Užtekdavo tik pranešti, kad yra reikalas išvykti. Tiesa, rūkomasis kambarys gavo vardą „rūkykla" ir kiti buvo apvaržymai dėl to „malum necesarium", bet dėl tų taisyklių niekas iš rūkorių nebuvo griežčiau nubaustas.

Auklėtiniams neateidavo periodinė politinė spauda. Tuo laiku sem. rektorius, kan. Bartkus, mandagumo paskaitų metu patiekdavo politinių įvykių santraukas. Atsimenu kaip jis pranešė Saaro krašto „prijungimą prie hitlerinės Vokietijos, ir prie to pridėjo — toliau seka: Austrija, Čekoslovakija, Lenkija... Taip ir vyko.

Kan. Bartkus, kaip moralinės teologijos profesorius, ir tapęs rektorium, pasiliko šį objektą dėstyti pirmuosiuose kursuose. Pradedantiems šias studijas nėra lengva viską suprasti lotynų kalboje, tačiau prof. Bartkus jas iliustruoja pavyzdžių pavyzdžiais iš praktiško gyvenimo, dažnai juokų formoje.

Skaudžiausia ir nedėkinga pareiga kan. Bartkui tenka atlikti 1940 metais, tai — seminarijos likvidavimas, kada komunistų valdininkai tik kelias valandas davė išgabenti privatinę mokinių nuosavybę. Ir Kauno seminarijoje būdami, vysk. V. Brizgio vadovybėje, dažnai matydavom kan. Bartkų atvykusį su patarimais ar pašalpa dėl savo vyskupijos auklėtinių.

Vokiečiams užėmus Lietuvą, Vilkaviškio seminarija grąžinama vyskupijai. Tačiau rusų kareivių sugadinti įrengimai ir pats modernus pastatas paverstas lyg arklide. Taip pat seminarijos vadovybės laviravimas su okupacine vokiečių valdžia kan. Bartkui uždeda sunkią pareigų naštą rengiant klierikus jų pašaukimui.

Nuo pat tremtinystės pradžios man tenka susirašinėti su gerb. Prelatu. Pažymėtina, kad jis visokiose aplinkybėse moka nepalūžti ir sunkenybes sąmojum apipinti bei kitiems šviesti optimizmu. Jis savo darbu nesireklamuoja, bet puikiai garsina mūsų tautą tarp svetimųjų, o išaušus laisvei bus svarbi asmenybė vargų išvagotai tėvynei — Lietuvai.

Gyvenime jau taip darosi, kad jei žmogus negalvoja apie laimę ar nelaimę, o tik stengiasi pildyti savo pareigą, ateina laimė pati, nors žmogui tenka gyventi ir varge, neturte.

— *Humboldt*

JIS TIKRAI TURĖJO LAIMĘ

Kariuomenės vadovybės cituojamas Medal of Honor apdovanotas jūrų pėstininkų pulk. Robert E. Galer, kuris tikrai turėjo nemažą laimės, net kelis kartus žvelgęs mirčiai į akis, bet vis išlikęs gyvas. Paskutinį kartą, komunistų priešlėktuvinei artilerijai pavyko pašauti jo Corsair klasės naikintuvą, kaip tik giliame priešo užnugary. Lėktuvo sužalojimas buvo toks, kad Galer kojos buvo įkliuvusios tarp įrengimų, ir jis negalėjo iššokti lauk iš degančio ir krentančio lėktuvo. Sukaupęs paskutines jėgas, nors ir buvo nelengvai sužeistas, visdėl to iššoko bene pačią paskutinę sekundę, nes jo parašiutas teatsidarė vos 150 pėdų nuo žemės paviršiaus. Jis nusileido vos 10 pėdų atstume nuo čia pat nukritusio jo lėktuvo. Aišku, būta nemažo pavojaus, kad gali kiekvienu metu sprogti lėktuvo amunicija, be to, tuo pat laiku, jis išgirdo ir raudonųjų šautuvų ugnį atkreiptą į besigelbstintį amerikietį. Šlubuodamas ir kraujuodamas, pasiekė kukurūzų lauką, kuriame galėjo minutę atsikvėpti. Su sulaužytais šonkauliais ir sužeistais pečiais, kvėpuoti buvo tikrai nelengva, bet ir delsti nebuvo galima. Atsisukęs jau jis matė raudonuosius besikrapštant apie jo lėktuvo likučius, o kitus bejieškant apylinkę. Sužeistas karys davė specialius ženklus savųjų lėktuvams, kad jis yra pasišalinęs nuo degančio lėktuvo, gi tie pastebėję sužeistąjį, pranešė, kad jam pagelbon vyksta vienas helikopteris. Vienai valandai praslinkus, išties pasirodė amerikiečių helikopteris, kuris žemai nusileidęs išmetė specialią kilpą, kad ligonis ją kaip nors pagautų. Tik ketvirtu kart pavyko sužeistajam užsikabinti, ir iš pačių raudonųjų panosės pulk. Galer buvo išgelbėtas. Bet ir čia nesibaigė jojo vargai. Pakely į savo bazę, lėktuvas buvo pašautas priešo karių. Pataikymai buvo sunkūs ir helikopteris liko be kontrolės. Dar po kiek laiko pristigo ir skystojo kuro. Laimei, čia pat jau buvo ir jūra, kurioje laukė laivas, kuris ir išgelbėjo visus lakūnus.

Tas pats pulk. Galer buvo net keturis kartus pašautas pereitojo karo metu, gi ženklą „Medal of Honor" gavo už 11 japonų lėktuvų nušovimą Guadalcanale. Bet jo teigimu, paskutinysis įvykis Korėjoje buvo vienas pačių ypatingiausių ir pavojingiausių visoje jo karinėje tarnyboje. Kad ir iš šio mažo pavyzdžio, bet galima susidaryti vaizdą, kad Korėjos kovos yra tikras karo laukas, kur vyras grumiasi prieš vyrą, kur pabuklai, lėktuvai, amunicija, ir kt. kariniai reikmenys yra dar moderniškesni, dar baisesni už tuos, kurie buvo vartojami II-jo karo metu. Vargiai tam karui tiktų „policinės akcijos" vardas, nes tai yra kovos tikra to žodžio prasme.

CLASSIFIED AND HELP WANTED ADVERTISEMENTS

REAL ESTATE

MARQUETTE PARKE

Pardavimui naujas mūrinis namas dėl biznio; užpakalyje 4 kamb. butas.

2646 W. 69th St.
WAlbrook 5-0110

BRIGHTON PARKE

$2,200 įmokėti. 5 kamb. namas su rūsiu. Centralinis apšildymas, vonios, karštas vanduo ir visi patogumai. Kaina tik $8.700.

BRIGHTON PARKE

$4,000 įmokėti. 2-jų augštų mūrinis namas. $100.00 pajamų ir 5 kamb. butas pirkėjui. Centralinis apšildymas ir visi patogumai. Kaina $18,-500.

Abu geri pirkiniai

Šaukite p. SANGAILĄ

LAfayette 3-3500
FELIX F. GORDON & CO.
4106 S. Francisco Ave.

PILSEN APYLINKĖJE

NAMAS—2-jų butų po 4 kamb. 2 vonios. Karštu vand. apšild. Autom. karštas vand. 2 autom. mūrinis garažas. Augštas cementuotas rūsys. Škalbimui įtaisymai. Sieteliai ir žieminiai langai. Prieš mokyklą; arti katalikiškų bažnyčių. Vienas butas tuščias; „decontrolled". Labai modernus. Susitarimui skambinkite —

CHesapeake 3-6748

Parduodamas 4 butų, mūrinis namas; stokeriu apšildoma; aluminiai žieminiai langai ir sieteliai. $25,000. Kreiptis:

2424 W. 45th St.
LAfayette 3-5826

Savininkas — pirmas aukštas, užpakalyje.

6 kamb. naujai dekoruotas apšild. apstatytas butas. Wentworth ir 68th Street apylinkėje. Pageidaujame suaugusius.

Tel. ABerdeen 4-7706

Parduodamas 2-jų butų po 6 kamb., medinis namas; nauji šoniniai apmušimai ir stogas; 1 aukštas krosnim aliejum apšild.; abudu aukštai karštą vandenį. Ištisas rūsys; 2 autom. garažas; naujai išdekoruota; pajamos $105.00 į mėn.
Kaina $16,000. Kreipkitės:

4057 SO. ARTESIAN AVE.

Dviejų augštų naujai apmuštas medinis namas. Cemento pamatas.

Kaina $5,000
725 West 16th Street
POrtsmouth 7-8951

HELP WANTED — VYRAI

STEWART WARNER NEEDS!

AUTO SCREW MACHINE OPERATORS

and

TRAINEES

- Brown & Sharpe
- Gridleys
- Davenports also
- Turret Lathe Operators
- Drill Press Operators
- General Factory

Good working conditions. Many employee benefits.

MR. JUST

2807 N. Wolcott (at Diversey)

HIGH SCHOOL

AND

COLLEGE GRADUATES

OPPORTUNITY AVAILABLE FOR EXPERIENCED OR INEXPERIENCED

LABORATORY TECHNICIANS

AND

JUNIOR CHEMISTS

for work in modern West Side Paint Plant; Advancement possible in fields of Sales, Production and Research. Excellent employee benefits; Include

- PROFIT SHARING PLAN
- GROUP LIFE INSURANCE
- GROUP HOSPITALIZATION INSURANCE

Plus good working conditions. We are a progressive growing Organization and need good men "NOW". Please call MR. W. A. NINNIS, NEvada 2-3700

HELP WANTED VYRAI

Yra gerų darbų

CORN REFINING COMPANY

Jei turite reikalingas kvalifikacijas, mes turime jums darbo. Čia yra tik keletas:

Cutting Pressman $1.97 į val.
Shipping Checkers 1.62 į val.
Power House Oilers 1.54 į val.
Oil Extraction Helpers 1. 54 į v.
Ash Handlers 1.54 į val.

Taip pat turime vietų

MAINTENANCE MECHANIKAMS

Kai kurie mūsų priedai:
Bonus Planas, Pensijos Planas, Group Life Insurance, Hospitalization.

Nemokamai priedai ligoje ar nelaimėje.

Suvirš 25% mūsų darbininkų čia dirba 20 metų ar daugiau. Kreipkitės dabar!

CORN PRODUCTS REFINING COMPANY
63rd & Archer Ave., Argo, Ill.
Employment office
Tel. POrtsmouth 7-1700 arba Summit 2000 Ext. 271

- **DIE SETTERS**
- **PUNCH PRESS OPERATORS**
- **SHEAR HELP**
- **MATERIAL HANDLERS**

3 SHIFTS
6 DAY WEEK
PERMANENT
GOOD WORKING CONDITIONS

ALGONQUIN TOOL & DIE CO.
4908 W. Flournoy St.

WOODWORKERS
18 — 45

Permanent year round jobs
For light Production Woodwork
Experience desirable but not necessary
Plenty of Overtime

- Pay Raises
- Vacation and other benefits

Monogram Models
3421 W. 48th Place

Corrugated Box Makers

EXPERIENCED

- **PRESSMAN**
- **BUNDLERS**
- **HELPERS**

Will train some inexperienced. Steady year round work: Good pay and good working ocnditions. Opportunity for advancement. Many employee benefits.

Hankins Container Co.
6935 W. 65th Str.

Tuojau reikia
STALIŲ-CARPENTERS
Ilgalaikis „form" darbas. Imsime D. P. Kreiptis —

FRANK BURKE & SON
ROSE STR. & SCHILLER BLVD.
Franklin Park, Illinois

ORDER PICKERS

Steady. Good working conditions. Paid Vacation. Insurance benefits.

WILSON-JONES CO.
3300 Franklin Blvd.
1 block from Kedzie car or Homan Bus

GENERAL OFFICE CLERK

Interesting and varied duties.
Must be able to type.
5 day week
No Saturdays.
Good starting rate.
Employee benefits.

Olson Transportation Co.
2222 So. Western Ave.
VIrginia 7-6500

PIRKITE APSAUGOS BONUS!

HELP WANTED — VYRAI

Turime nuolatinį darbą sąžiningiems darbininkams

PLASTIC MOLDERS

Imsime D. P., išmokysime darbą. Geros darbo sąlygos, švari dirbtuvė. Apmokamos atostogos bei šventadieniai. Kreiptis —

ROGAN BROS.
8031 N. Monticello
(arti Oakton)
Skokie 2665

SQUIRE DINGEE CO.

Tuojau pat reikalingas

MAINTENANCE MECHANIC

Pataisymai ir prižiūrėjimas kad „lift trucks ir conveyors" butų gerame stovy. Kreiptis šiandien

SQUIRE DINGEE CO.
1854 Besly Court
(arti Cortland & Ashland)

Reikalingas
DEŠRŲ GAMINTOJAS

sugebąs pardavinėti krautuvėje. Nuolatinis darbas; geros darbo sąlygos.

HIGHLAND MEAT MARKET
7802 S. Ashland Ave.

SPOTTER

Reikalingas patyręs dėl vertingo sauso valymo. Nuolatinis; geras atlyginimas

VILLA CLEANERS
Šaukite: **Villa Park 6380**

Nuolatinis darbas švarioj dirbtuvėj; geros darbo sąlygos

Sylvania Electric Prod.
REIKALINGA
STOCK HANDLERS

Priimsime norinčius išmokti ir tremtinius kurie moka skaityti ir kalbėti angliškai. Gausūs darbininkų priedai; nemokama ligoninė ir apdraudimas plius užmokamos atostogos. Ateikite arba šaukite asmeniškam pasikalbėjimui.

SYLVANIA
3450 West Division Street
EVerglade 4-7000

HELP WANTED MOTERYS

Reikalinga moteris bendrai namų ruošai. Turi mėgti vaikus. Atskiras kambarys, su radiju.

WAlbrook 5-6767

TYPIST - BILLER

GOOD JOBS

for experienced, good typists.
Ideal working conditions.
No monotony, diversified.
Excellent company benefits.

McMaster-Carr Supply Co.
640 W. Lake St.

— Dirbkite arti namų —

Mes turime vietą

BENDRAM RAŠTINĖS DARBO TARNAUTOJAI

Malonios darbo sąlygos, įvairios pareigos. Priimsime pradedančią darbą. Puikus atlyginimas. Ateikite arba pamatykite

Mr. Mueller
2700 So. Ashland
LAfayette 3-9000

GENERAL OFFICE CLERK

Interesting and varied duties.
Must be able to type.
5 day week
No Saturdays.
Good starting rate.
Employee benefits.

Olson Transportation Co.
2222 So. Western Ave.
VIrginia 7-6500

LIGHT FACTORY WORK
For Figure Measurements
Permanent
5 Day — 40 Hour
Company Benefits
Apply
57 WEST GRAND AVENUE
2nd Floor

HELP WANTED — MOTERYS

Ar domitės nuolatine tarnyba su užtikrinta ateitim?

BELTONE HEARING AID CO.

Turi keletą vietų gabiom mašininkėm-typists. Malonios darbo sąlygos, įvairios pareigos. Ims naujai pradedančią dirbti. Daug priedų darbininkams. Proga progresuoti. Kreipkitės šiandien ir pasitarkite apie jūsų ateitį su —

BELTONE HEARING AID CO.
1450 W. 19th St.
Mr. Kessler

Reikalinga patyrusių
SIUVAMŲ MAŠINŲ OPERATORIŲ
(prie „High power" mašinų). Kreiptis: trečiame augšte,

314 North 13th Street
PHILADELPHIA, Pa.

Ar jūs esate susidomėję nuolatiniu darbu su užtikrinta ateitim?

I. B. M. OPERATORĖS

Patyrusios, bet priimsime ir sąžiningas pradedančias. Malonios darbo sąlygos. Gausūs priedai; nereikia dirbti naktimis bei šeštad. Ateikite arba šaukite dėl asminiško pasikalbėjimo.

UPPER AVENUE NAT'L BANK of CHICAGO
919 North Michigan
WHitehall 4-7000

OPERATORS

High power machines. Some experience required. Apply: Third Floor,

314 North 13th Street
PHILADELPHIA, Pa.

Ar ieškote nuolatinio darbo su progom progresuoti? Mes turime jums vietą

STENOGRAPHER

Malonios darbo sąlygos, įvairios pareigos. 5 dienų savaitė. Air-conditioned" raštinė. Ims budrią naujai pradedančią dirbti. Šaukite.

WHitehall 4-2100

Ar ieškote nuolatinės tarnybos su užtikrinta ateitim?

MID-STATES CORP.

Tuojau pat reikia

TYPIST,
GENERAL CLERICAL

Malonios darbo sąlygos, įvairios pareigos. Ims sąžiningą naujai pradedančią. 5 dienų savaitė. Moderni raštinė. Kreiptis asmeniškai arba telefonu.

MR. BERGNER
831 S. Wabash Ave.
WAbash 2-9710

Ar domitės nuolatine tarnyba su užtikrinta ateitim?

GENERAL CLERICAL WORK

Malonios darbo sąlygos, įvairios pareigos. „One girl office". Proga naudoti savo iniciatyvą. 5 d., 37½ val. savaitė. Kreiptis asmeniškai ar telefonu —

MONARCH MACHINE TOOL CO.
622 W. Washington
RAndolph 6-4295

Dirbkite arti namų.. sutaupykite ant važinėjimo laiko ir išlaidų.

SUNSHINE BISCUIT, INC.
Turi vietą dėl

ACCOUNTS RECEIVABLE BOOKKEEPER

Malonios darbo sąlygos, įvairios pareigos įskaitant mašinraštį, bendrą įstaigos darbą. Valgykla ant vietos. 5 d. sav., 40 val.; Kreiptis —

Sunshine Biscuit, Inc.
3659 So. Ashland

Ar jūs ieškote nuolatinio darbo su užtikrinta ateitim? Mes turime vietų

TYPIST —
GENERAL CLERICAL

Malonios darbo sąlygos, įvairios pareigos; priimsime pradedančias darbą. 5 d., 40 val. sav. Ateikite arba šaukite asmeniškam pasikalbėjimui.

MR. HOTHERSALL
THE DODGE CHICAGO INDUSTRIAL EQUIP. CO.
CAlumet 5-8500

Remkite "Draugą"

PROGOS — OPPORTUNITIES

Pardavimui
GROSERIJA IR MĖSOS KRAUTUVĖ

Lietuvių apylinkėje. 4 dideli kambariai užpakaly krautuvės. Ilgalaikė nuomos sutartis. Nebrangiai.

YArds 7-5736

Puiki taverna su visais elektros įrengimais ir likerių krautuvė su 2-jų flatų (po 5 ir 7 kambarius) namu, trims automobiliams garažu tik už $24,000.00 Nuomos duoda $265.00 mėnesiui. Esant reikalui galima gauti $10,000.00 paskola. Šaukite telefonu

BIshop 7-9590

Pardavimui taverna ir restoranas. Įsigyvenęs, gerai einąs biznis. Puiki apylinkė centre tarpvalstybinių sunkvežimių linijų. Augantis biznis, pilnai įrengtas. Modernūs įrengimai. Visi elektriniai šaldytuvai. Prieinama kaina, dėl ligos nori skubiai parduoti. Nepraleiskite šios progos. Pamatę įvertinsite. Šaukite —

VIrginia 7-9163

PARDAVIMUI

Saldainių ir maisto krautuvė. Įsigyvenęs, gerai einąs biznis, puikioje apylinkėje, arti mokyklų. Ideali vieta porai. Įkainuota nebrangiai, nori skubiai parduoti.

Skambinti —
CApitol 7-9642

BRIDGEPORTE PARDUODAMA KRAUTUVĖ

Groserių, mėsos, vaisių, daržovių, bei šaldyto maisto krautuvė. Puiki biznio vieta. Gera nuomos sutartis. Apžiūrėkite, įvertinsite.

3235 S. Halsted St.
CAlumet 5-9193

PARDAVIMUI

Gėlių krautuvė ir namas. Gerai einantis biznis įsteigtas prieš 27 metus, geroje apylinkėje. Šiltnamis. Namas iš 3-jų butų po 4 kamb. Teisingai įkainuotas, nori skubiai parduoti. Nepraleiskite šios progos. Pamatę įvertinsite. Skambinkite

J. VOGEL REALTY
GRaceland 2-6792 Mrs. Likar

PARDAVIMUI

Valgomų produktų krautuvė. Įsigyvenęs, labai gerai einantis biznis, puiki apylinkė. Daug prekių. Prieinamai įkainuotas; nepraleiskite šios progos. Pamatę įvertinsite.

CApitol 7-8135
po 6 val. vak.

PARDUODAME GROSERNĖ ir MĖSINĖ — gerai įsteigta; gerai einąs biznis; puikioj apylinkėj; 3 kamb. butas; ideališka proga mėsininkui; prieinama kaina skubiam pardavimui. Pamatykite, įvertinsite. Šaukite:

LIvingston 8-8764

Pardavimui taverna ir namas. Biznis vienoje vietoje 42 metai, 1215 S. Harlem Ave., Forest Park, Ill., pilna įrengtas, 125x125 pėdų, aptvertas sklypas automobiliams pasistatyti. Teisingai įkainuotas, nori skubiai parduoti dėl mirties šeimoj. Nepraleiskit progos. Pamatę įvertinsite. Pamatyti tik susitarus.

Šaukite **COmmodore 4-4410**

PUIKI PROGA

Savininkas parduoda biznį prie kampo. Namas gražioje švarioje rezidencinėje apylinkėje. Medinis, apmuštas su „stone siding". 3 kamb. užpakaly kraut. Krautuvėje švarios prekės ir delikatesams 8 pėdų šaldoma vitrina, 30 kūb. pėdų, augštas šaldytuvas-service case, ir cola case. Antras namas turi 5 kambarių butą, uždarą, porčių, 3 kam. anglišką rūsį automatiška aliejinį apšild., vandens šildytuvą. Naujai dekoruotas. 2 auto. gar. Visi ant didelio sklypo 40x125. Teisinga kaina. Nepraleiskite progos. Pamatę įvertinsite. **3300 N. Kildare**

SPring 7-3282

IŠNUOMUOJAMA

Išnuomojamas kambarys vyrui. Galima naudotis virtuve.

2143 W. 24 Str.
Antras augštas

IŠNUOMOJAMA KRAUTUVĖ PRIE KAMPO

Tinkama bet kokiam bizniui. Jei pageidaujama galima gauti ir 4 kamb. butas viršuje kartu prie biznio.

4501 SOUTH WOOD STREET
Tel. VIrginia 7-9241

BRIGHTON PARKE

Išnuomojamas 4 kamb. (2 mieg.) butas. Apšildomas. Kreiptis —
4751 S. Maplewood Ave. (1-e augšte)
VIrginia 7-5958

Išnuomojamas gražus 2 kamb. apstatytas butas. Apšildymas ir kiti patogumai.

10151 S. State St.
PUlman 5-5411

MARQUETTE PARK APYLINKĖJE

Išnuomojamas 5 kamb. butas su šiltu vandeniu ir kitais patogumais. Apkūrenti reikalinga krosnimis. Ten pat išnuomojama 2 kamb. su vonia ir virtuve viengungiams 3-me aukšte. Kreiptis nuo 4 val. vak. iki 10 val. vak. telefonu

WAlbrook 5-0058

Mažoje tremtinių šeimoje išnuom. mieg. kamb. tik tremtiniai poniai arba panelei. Galima naudotis virtuve; ir šiltas vanduo.

5749 S. Carpenter St.
WEntworth 6-1433

Skaitykite "Draugą".

"DRAUGAS" AGENCY
55 E. Washington St.
Tel. DEarborn 2-2434

2334 So. Oakley Ave.
Tel. VIrginia 7-6640—7-6641

REIKALINGAS BUTAS

Dėmesio, namų savininkai! Grįžęs veteranas, dirbantis Commonwealth Edison Co., žmona ir vaikas žūtbūtinai reikalingi 4-6 kamb. neapstatyto buto, pageidautų šildomo, šiaurvak. miesto daly. Dekoruos. Iki $65. Geros rekomend. Ramus, pageidaujami nuomininkai. Prašo skambinti

SPaulding 2-8474

Savininkai — skubu: 2 suaugę asmens, 4 mokyklos amž. vaikučiai skubiai turi gauti 5-6 kamb. neapstatytą, apšild. arba ne butą pietvakariuose. Šioj vietoj išgyveno 5 m. Turi išeiti, naujas savininkas užima. Dekoruos. Geriausios rekomendacijos. Prašo šaukti ir duoti šiai užsipelniusiai šeimai butą.

EStebrook 8-1616

Vidutinio amž. pora, vyras geležinkelietis, ir žmona, ieško skubiai 4 ar 5 kamb. neapstatyto, apšild. buto. Neturi vaikų nei naminių gyvulėlių. Piet. ar pietvak. miesto daly, 1-me ar 2-me augšt. 16 m. gyv. dabartinėj vietoje. Naujas savininkas užima butą sau. Geros rekomend. Skambinti tarpe 10 val. ryto ir 2 val. popiet.

NEvada 8-0790

Atsakinga pora ir vienas trejų metų vaikas skubiai ieško 4 ar 5 kamb. neapstatyto namo ar buto. Paleidžiamas iš kariuomenės, norėtų buto iki rugp. 26 d. Bet kurioje geroje vietoje Calumet apylinkėje, pageidautų Hammond'e. Skambinti

Russell 7818

Atsakinga šeima skubiai ieško 5 ar 6 kamb. neapstatyto buto. Pageidautų South Shore apylinkėje. Nupirks dalį baldų ir patys dekoruos. 5 m. gyv. dabartinėj vietoje. Namas parduotas, naujas sav. užima sau. Geros rekomend. Skambinkite

LIvingston 8-4047

Patikima vidutinio amž. pora (balti) su 2 jaunais berniukais skubiai turi gauti 4-5 kamb. neapstatytą, apšild. butą taip pat garažą, jei įmanoma, pietvakariuose. Turi savo plytą ir šaldytuvą. Vakaruose nuo Ashland. Gali tuojaus užimti. Geriausios rekomendacijos. Prašo šaukti:

WAlbrook 5-2065

Patikima pora (registruota gailestinga sesuo) ir 3 vaikučiai skubiai turi gauti 2 arba 3 miegam. kamb. neapstatytą butą vakaruose nuo Ashland, norėtų gauti pietvakariuose priemiestyje. Geriausios rekomendacijos. Gali tuojaus užimti. Prašo šaukti: **POrtsmouth 7-9273** dėl puikių nuomininkų.

PARDUODAME SAVO NAMĄ

3 suaugusių asmenų šeima ieško 6 kamb. neapstatyto buto. Pageidautų Chatham Fields ar Brainerd apylinkėje, arti Rock Island arba Illinois Central susisiekimo. Mokės iki $125 į mėn. Geros rekomend. Prašo skambinti **ANdover 3-4900,** Ext. 321 šiokiadieniais tarpe 9 ir 5 val. Vakarais ir savaitgaliais **WEntworth 6-5964.**

Dėmesio, savininkai. Du atsakingi suaugę asmenys skubiai ieško 4 ar 5 kamb. neastatyto buto su apšildymu. Pageidautų pietvak. miesto daly; pirmame augšte arba sausame rūsyje. Geros rekomend. Gali tuojau užimti.

WAgner 4-9819

Dėmesio savininkai — patikima šeima skubiai turi gauti 6-7 kamb. neapstatytą, apšild. butą arba namą. Bent kurioj gražioj pietų apylinkėj. Mokės iki $100 mėn. dėl apšild. Prašo šaukti: **ENglewood 4-9221** dėl nuomininkų, kurie jums patiks.

Savininkai, čia yra geri nuomininkai: 3 patikimi suaugę asmens, visi dirba, skubiai turi gauti 2 arba 3 miegam. neapstatytą butą ant 2-tro arba 3-čio augšto South Shore apylinkėj arti I. C. Šioj vietoj išgyveno 21 m.; namas parduotas. 32 m. išdirbo toj pačioj vietoj. Prašo šaukti: **STate 2-9628** šiokiomis dienos; **KEnwood 6-6761** šeštad., sekmad. ir vakarais.

PRAŠOME PADĖTI: patikima šeima 4 asmenų skubiai turi gauti 4 arba 5 kamb. neapstatyta butą. Mokės iki $80. Norėtų gauti pietų rytuose. Šioj vietoj išgyveno 6 m.; savininkas užima dėl savęs. Geriausios rekomendacijos.

Šaukite:
Hyde Park 3-9038

Reikalingas savininkas: patikima jauna pora su vienu mažu vaikučiu dabar susigrūdę mažam bute skubiai turi gauti 3 arba 4 kamb. neapstatytą butą bent kurioj gražioj pietų apylinkėj, jei įmanoma pietų rytuose arba toli pietuose. Geriausios rekomendacijos. Prašo šaukti:
ESsex 5-5037 bet kada

Reikalingas savininkas: patikima šeima skubiai turi gauti 5 arba 6 kamb. neapstatytą butą; mokės iki $75; vakaruose arba pietvakariuose. Namą pardavė. Naujas savininkas užima dėl savęs. Turi tris gerai išauklėtus berniukus. Prašo šaukti:
EStebrook 8-0017

Jei turite parduoti ar išnuomoti, pasiskelbkite smulkių skelbimų skyriuje. Skelbimą galite perduoti telefonu: VIrginia 7-6640.

PERSKAITĘ "DRAUGĄ", DUOKITE JĮ KITIEMS.

CHICAGOJE

Roselando žinios

Smagus išvažiavimas

Š. m. rugpjūčio 24 d. Balfo 57 skyriaus iniciatyva įvyko šaunus išvažiavimas į Labdarių ūkį. Rengėjai nesitikėjo tiek susilaukti vykstančiųjų ir visus norinčius važiuoti negalėjo patenkinti. Nuvykus į Labdarių ūkį, ūkio administracija maloniai priėmė ir vaišino savo pačių pagamintu maistu.

Skambėjo dainos

Atvykęs Roselando jaunimas lietuvių liaudies ir kariškom dainom prie ežerėlio ąžuolų miško aidams pritariant, linksmino senelius, kurie taip pat stengėsi jaunimui padėti.

Valdyba dėkoja

Už informacijas: Visų Šventųjų parapijos kunigams, "Draugui", "Margučiui" ir Šaltimierui. Prisidėjusiems darbais: N. Kapteinytei, Vasiliauskienei, J. Labženčiui ir K. Šeškevičiui. Išvažiavimo dalyviams — aukotojams: poniai Bėlinienei, gyv. 122 E. 105 St. ir visiems kitiems, kurie vienokiu ar kitokiu būdu prisidėjo prie skyriaus išvažiavimo.

8 organizacijos remia Balfą

Rugpjūčio 29 d. į Balfo sušauktą specialų posėdį pasitarimui, kaip padaryti Balfo rudenį vakarą sėkmingesnį ,kviečiamos organizacijos savo delegatus prisiuntė: Jaunų Moterų Kl. — J. Vigantaitę (Gulielmi) ir A. Gricienę, Liet. Demokratų 9 v. kl. — P. Kurzikauską, Lietuvos Vyčių 8 kp. — J. Šatkaus kaitę (Passen), LRKSA 33 kp. — K. Rubiną, LTB apyl. k-tas — A. Stanevičių ir A. Gašką, Maldos Apaštalavimo D-ja — P. Niedvarą, SLA 63 kp. — A. Laurutėną, Šv. Vardo D-ja — J. Jagminą.

Į vakaro rengimo komisiją išrinkti. Julė Gulielmi, K. Bružas ir P. Kurzikauskas.

Biletai — kvietimai gaunami pas valdybos narius ir čia išvardintų draugijų atstovus.

Valdybos sekretoriui Broniui Seluskui išvykus į Kaliforniją, už rūpestingai eitas pareigas Valdyba yra dėkinga. Sekretoriaus pareigoms išrinkta Salomėja Šeškevičienė, gyv. 10601 So. Eddbroke Ave.

Aukos

Susirinkimo metu gauta aukų: SLA 63 kp. $15.00, Liet. Demokratų 9 v. kl. $10.00, šių abiejų organizacijų pirmininkas yra Petras Kurzikauskas, nenuilstamas Balfo veikėjas.

Br.

Cicero, Ill.

Naujas rėmėjų būrelis

Šie Cicero, Ill. gyvenantieji lietuviai išlaikys vieną mokinį Lietuvių Vasario 16 Gimnazijos Vokietijoje: Dr. Z. Ašoklis, V. Bukauskas, V. Butėnas, A. Čaplinskas, A. ir J. Domeikai, Z. G., A ir A. Grigaičiai, J. Juodvalkis, Br. Kazlauskienė, J. Kreivėnas, J. Krivickas, J. Mackus, A. Markelis, O. A. O. A. O. R. Pemkutė, D. Sabalis, St. Šmaižys, Šneideris Ona ir Vincas, B. Šumanaitė, E. Žymantaitė, J. Vaičius.

A. Lingys davė vienkartinę auką vieną dolerį. Pinigai už rugpjūčio mėnesį jau pasiųsti į Vokietiją.

M. Kvainauskas

Matas ir Marijona Kvainauskai, Peotone, Ill., atšventė 42 metų vedybinio gyvenimo sukaktį. Matas Kvainauskas taip pat atšventė ir 75 metų gimtadienį. Jie užaugino du sūnus: **Jurgį**, kuris turi valgomų daiktų krautuvę, 2500 W. 45 Str., ir **Praną**, kuris taip pat turi valgomųjų daiktų krautuvę, 4312 So. Washtenaw ave., Abu vedę lietuvaites. Sūnūs, marčios ir anūkai jubiliatams iškėlė vaišes Peotone ūkyje, Ill.

„Draugo" išvažiavime laimėjo dovanas šie asmenys:

B. Čižikaitė, (4606 So. Albany Ave., Chicago, Ill.) laimėjo $400 pinigais, **Sofija Butkūnas** (212 E. Illinois ave., St. Charles, Ill.) — gavo Philco televizijos aparatą $350 vertės ir **Petras Vėbra** (2645 W. 18th Str., Chicago, Ill.) — Zenith televizijos aparatą $300 vertės. **P. Jackūnas,** 4015 S. Artesian Ave., per „Draugo" pikniką gavo medžioklinę dešrą; kaimišką dešrą gavo **Paul Jonusys,** 2203 W. Cermak, o žemaitišką — **S. Sakalas,** 2056 W. 23 Str. Visos šios dešros buvo padovanotos **Stanislovo ir Marijonos Metrikų,** 1804 W. 47 Str. Tas dešras pagamino **St. Vosylius. J. Petronis,** 6616 S. Troy, per „Draugo" išvažiavimą gavo dovaną **Cherry Brand kilbasą,** 4 ir pusės pėdų ir 18 colių storio.

Nuoširdi padėka

Nuoširdžiai dėkojame visiems, kurie kokiu nors būdu prisidėjo prie „Draugo" metinio išvažiavimo. Ypač dėkojame „Draugo" išvažiavimo darbininkams ir darbininkėms, dovanų knygelių grąžintojams, dovanų aukotojams ir visiems dalyvavusiems „Draugo" parengime.

„Draugo" Administracija

Parengimai

CHICAGO, Ill. — Šį sekmadienį, rugsėjo 7 d., 4 val. p.p. Elenos Gedvilienės namuose, 4639 So. Hermitage ave., bus arbatėlė, kurią rengia Tėvų Marijonų Bendradarbių 8-tas skyrius, norėdamas prisidėti prie Tėvų Marijonų veikimo Amerikoje. Įžanga 50 ct.

SESERŲ REIKALAMS

CHICAGA, Ill. — Lietuvaitėms mokytojoms, seselėms, kurios šiais mokslo metais dirbs šv. Jurgio parapijoje, paremti šios parapijos Moterų Klubas antradienį, rugsėjo 9 d., 7 v. 30 min. vakaro ruošia vadinamą „Pantry party"; vykdamos į tą parengimą moterys, paprastai, atneša kokią maisto dovaną seselėms mokytojoms, kurios tegaudamos mažą atlyginimą pasišvenčia sunkiam auklėjimo darbui.

Susirinkimai

Teisininkų pobūvis, ruošiamas L. Teis. Draugijos Užsienyje Chicagos skyriaus, įvyksta rugsėjo 6 d. 7 val. vak. Dariaus- Girėno salėje, 4416 So. Western ave. Įėjimas nemokamas. Ta pačia proga bus susirinkimas ir paskaita.

PIRMOJI PAMOKA

CHICAGO, Ill. — Š. m. rugsėjo mėn. 8 d. 7 val. vak. Aušros Vartų parapijos salėje, 2327 W. 23 Pl., bus Amerikos Lietuvių Inžinierių ir Architektų S-gos, mechanikos sekcijos ruošiamų braižybos kursų pirmoji pamoka. Ir neužsiregistravę gali į pamokas atvykti.

MARQUETTE PARK

Šv. Kazimiero Seserų Rėmėjų Draugijos 8-to skyr. (Marquette Park) rugsėjo 7 d. 2 val. šaukia susirinkimą šv. P. M. Gimimo parapijos salėje. Po susirinkimo įvyks pantry shower vietos seserų naudai. Visos narės kviečiamos dalyvauti, bus skanios vaišės.

N. Šatūnas, pirm.

Kodėl nepraleisti likusią vasarą ir rudenį pas
THE SMUTNEY'S,
SMUTNEY'S LAKESIDE
VASARVIETĖJE ir PARKE
NEW AUBURN, WISCONSIN

Atdara rugs. ir spal. mėn. ančių medžioklei ir žvejybai.
Šaukite: **NA 55-R-989**
Ančių medžioklės sezonas prasideda spalio 4 d.

Dėmesio, T. V. aparatų savininkai!
BERNIE'S TELEVISION
SALES & SERVICE
& 1952 Admiral ir G. E's
13177 S. Western Avenue
"Pakalnėje"
BLUE ISLAND 5202
Bernardt (Bill) Witt

Namams ir Industrijai
PARDAVIMAS - APTARNAVIMAS
Tiesiai iš dirbtuvės
COMBUSTIONEER DIV.
of STEEL PRODUCTS
ENGINEERING CO.
1532 S. MICHIGAN
WAbash 2-0060
Vakarais šaukite: FRanklin 2-7100

Platinkite "Draugą"

Charakterio ugdymo bazė

Manilos universiteto rektorius daktaras Vital Tan savo paskaitų kurse, skaitytų mokytojų ir profesorių kongrese, pabrėžė, kad religija yra charakterio ugdymo bazė. Pagal Filipinų respublikos konstituciją, religijos dėstymas valstybinėse mokyklose yra privalomas. Tačiau universitetas per ilgą laiką vis palaikė bažnyčios nuo valstybės atskyrimo teoriją, taigi ir tikybos nedėstymą valstybinėse mokyklose. Šis universiteto rektoriaus pareiškimas reikia aiškinti, kaip to universiteto užimtos linijos religijos ir Bažnyčios atžvilgiu pakeitimą.

Persiūkite jūsų senus kailinius į puikų naują
- paltą su kailiniu pamušulu
- švarkelį
- šaliką
- Apsiaustą

Už žemas rudenines kainas

Custom Furrier nuo 1910

EDWARD A. JENSEN
FUR SALON
5713 Belmont Ave.
NAtional 2-1323

AUTOMATIŠKAS APŠILDYMAS
Įtaisomas už žemas kainas
ARMSTRONG STEEL
Gazą ar aliejų kūrenanti krosnis.
Ši krosnis įtaisoma jūsų namuose nuo $395

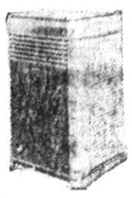

CONTROLLED AIR HEATING
1715 W. 63rd St. GRovehill 6-9312

WHITE BEAR alus — lietuviškas alus, gaminamas vien iš miežių salyklos, importuotų apynių, artezinio šulinio vandens ir grynos mielių kultūros.

Didesnius kiekius alaus gausite, jei kreipsitės į

WHITE BEAR BREWING CO., Inc.
THORNTON, Illinois
Phone:
THORNTON 5539

CHEKHOV PUBLISHING HOUSE

of the European Fund Inc. 387 Fourth Ave. New York 16, N.Y.

Praneša apie eilę RUSŲ KALBA išleistų KNYGŲ

A. V. Tyrkovaitė-Viliams. KELIONĖ Į LAISVĘ. Atsiminimai. 416 pusl. **$3.00.** Autorė yra žinoma žurnalistė ir romanų rašytoja. Ji išaugo kukliame bajorų name Novgorodo rėdyboj. Galva buvo motina, išauklėta šešiasdešimtų metų idealistų veikėjų dvasioje. Iš savo jaunystės Tyrkovaitė-Viliams 1890 m. dalyvavo išlaisvinimo slaptam judėjime, vėliau buvo konstitucinės demokratų partijos Centro Komiteto narė. Tyrkovaitės memuarai parašyti nepriklausomybės mintimis plataus žmonių supratimo ir tikėjimo į liaudies teises įvairiuose keliuose kovoti už liaudies teises ir laimę.

K. Kripton. LENINGRADO APGULA. Liūdininko užrašai. 256 pusl. **$2.00.** Autorius yra jaunas mokslininkas, pats pergyveno apgulą, o pabėgęs iš Sovietų Sąjungos ir apsigyvenęs USA, teisingai aprašė beveik tragingiausią praūžusio karo istorijos dalį, kada Leningrado gyventojai šimtais tūkstančių didvyriškai mirdavo.

F. I. Tiutčev. RINKTINĖS EILĖS. Su V. V. Tiutčevo įžanga. 224 pusl. **$2.00.** Tiutčevui gyvam esant, mažai kas tinkamai įvertindavo jo kūrybą, bet tarp jų buvo Puškin, Viazemsky, Nekrasov ir Turgenev. Tiutčevo talentas buvo plačiai įvertintas tik 19 šimtmečio pabaigoj ir 20 šimtmety. Daug Tiutčevo eilių Čaikovskis, Rachmaninov ir Greičianinov panaudojo savo muzikos kūriniuose.

E. Zamiatin. "MES". Romanas su Aleksandrovienės įvadu. 224 pusl. **$1.75.** Zamiatin pradėjo rašyti prieš 1917 m. revoliuciją. Po 1920 m. Zamiatin tapo emigrantu. Romanas "Mes" parašytas 1920 m., tačiau cenzūra jo neleido spausdinti. 1924 m. romaną išleido Amerikos leidykla Dotton ir jis buvo išverstas į daug svetimų kalbų. "Mes" yra puikus politinis pamfletas prieš Stalino totalitarinį režimą.

B. Panteloimonov. PASKUTINĖ KNYGA. Apysakos. 256 pusl. **$2.00.** Miręs inžinierius Panteloimonov gimė Sibire, pragarsėjęs emigracijoje. Jo 1947 m. pirmas kūrinys "Žalias triukšmas" iškart buvo pastebėtas plačioje visuomenėje, turi puikią turiningą kalbą ir dailų gamtos aprašymą.

A. Achmatova. RINKTINĖS EILĖS. 262 pusl. **$2.25.** Knygoje surinktos visos Achmatovienės eilės. Jos kūriniai turi skaitytojuose daug pasisekimo.

Ivan Bunin. ARSIENIEVO GYVENIMAS. Romanas. Pirmas pilnas leidinys. 388 pusl. **$2.75.** Bunin— Nobelio premijos laureatas. Šis garsus rašytojas aprašo savo vaikystės ir jaunystės dienas vietose, kur gyveno Lermontev, Turgenev ir Fet.

S. Jurasov. LIAUDIES PRIEŠAS. Romanas. 197 pusl. **$2.00.** Autorius buvo raudonosios armijos pulkininkas, aprašo sovietų gyvenimą Rytų Vokietijoj. Jis aprašė sovietų majoro Feodoro Panino išgyvenimus, kuris, giliai nusivylęs, nutarė tapti emigrantu.

M. Bulgakov. APYSAKŲ RINKINYS. 200 pusl. **$1.75.** Autorius turi didelį satyrinį talentą, dėl kurio tapo nepageidautinas Sovietuose.

S. Malachov. LAKŪNAI. Dramos veikalas. 72 pusl. **$1.00.** Čia dramatiškoj formoje reiškiami sovietų žmogaus bei emigranto jaudinantieji klausimai. Veikalas statomas New Yorke Naujame Teatre.

N. V. Gogol. APYSAKOS. Su V. Nabokovo įžanga. 272 pusl. **$2.00.** Leidykla atiduoda garbę šitam garsiajam rašytojui, minint 100 metų jo mirties sukaktuves. Leidykla išsirinko tas apysakas, iš kurių prasidėjo nauja rusų literatūra, užkariavusi pasaulį.

V. V. Nabokov. DOVANA. Romanas. 416 pusl. **$3.00.** Nabokov-Syrin, rašytojas-poetas, jaunystėje su tėvais išvažiavo iš Rusijos į Europą. Gyvendamas Anglijoje, Prancūzijoje ir USA Nabokov pragarsėjo kaipo rusų ir anglų rašytojas. Knygoje aprašytas jaunojo poeto-dailininko Godunovo-Cerdyncevo klausimai, aprašant Cerny sevsko gyvenimą.

G. P. Fedotov. NAUJAS MIESTAS. 384 pusl. **$2.75.** Mūsų laikų kultūros istorijos, filosofijos ir literatūros referatas. Su J. Ivoškos įžanga. Miręs Fedotov buvo Saratovo Universiteto istorijos profesorius, dalyvavo SSSR pogrindžio religiniam judėjime. 1925 m. atsidūrė Paryžiuje ir tapo Teologijos Instituto profesorium. Vėliau, atvažiavęs į USA, jis tapo Teologijos Akademijos New Yorke profesorium. Jo raštai primena žinomo Herceno puikius kūrinius.

N. Leskov. SOBORIANE. Kronika. 400 pusl. **$2.75.** Autorius tik po mirties buvo pripažintas rusų klasiku. Jo biografijos ypatingos aplinkybės davė jam daug įdomių tėmų aprašant platų Rusijos gyvenimą, jos istoriją, dailę ir kalbą.

V. Aleksiejev. NEMATOMA RUSIJA. 406 pusl. **$2.75.** Puikioj, įdomioj knygoj aprašoma sovietų jaunuomenės gyvenimas, jų pogrindžio politinės ir religinės organizacijos. Antireliginė propaganda jaunuomenės tarpe dažnai pasiekdavo atbulus rezultatus.

Roman Gul. BĖRAS ŽIRGAS. Romanas, 288 pusl. **$2.00.** "Pati tikriausia revoliucija Peterburge". Piliečių karas. Rusijos gamtos aprašymai, emigracijos metai Vokietijoje, Hitlerio kacetai, Prancūzija ir antrasis pasaulinis karas, kurį autorius pergyveno kaipo Prancūzijos žemdirbys.

N. Teffi. VAIVORYKŠTĖ ŽEMĖJE. 282 pusl. **$2.00.** Netrukus po spalio perversmo tūkstančiai žmonių bėgo su autore iš Rusijos. Apysakos iš emigracijos gyvenimo.

S. Gusev-Orenburgsky. UŽKAMPIO PARAPIJA ir kitos apysakos. 304 pusl. **$2.25.** Dailiai parašytos apysakos apie rusų provincijos dvasininkus.

Nikolai Narokov. NETIKRI DYDŽIAI. Romanas. 416 pusl. **$3.00.** Romano turinys: žmogaus ir bolševistinio režimo santykių tragiškos problemos.

Mikas Zoščenko. APYSAKOS ir PASAKYMAI. 428 pusl. **$2.75.** Jumoristinės apysakos iš sovietų gyventojų kasdieninio gyvenimo.

Vladimir Veidle. VAKARŲ DIENA. 224 pusl. **$2.00.** Talentingose apysakose skaitytojas susipažins su Europos architektūra, daile ir literatūra.

"NEIŠLEISTAS GUMILEV". Prof. G. Struve redakcijoje. 240 pusl. **$2.25.** Knygoj randasi eilė uždraustų Gumilevo kūrinių, tragedija "Užnuodinta tunija", Linsmieji broliai", eilėraščiai ir poezijos teorijos referatas.

I. Elagin. DAILĖS SUDRAUDIMAS. Muziko atsiminifai. 436 pusl. **$3.00.** Reikalavimai, kad muzika ir dailė atitiktų generalinią komunistų liniją.

M. Koriakov. DVASIOS IŠLAISVINIMAS. 312 pusl. **$2.75.** Sovietų karininko evoliucija nuo antireliginio auklėjimo iki gilaus tikėjimo. Nepaprastai įdomi knyga.

M. Osorgino LAIŠKAI APIE MAŽMENAS. 416 psl. **$3.00.** Osorginas yra gerai žinomas emigracijoje. Siela jis yra aritmas Čechovui. Pagrindiniai jo kūrybos dėsniai yra demokratija, tikėjimas ir rusų tautos meilė.

A. Remizovo RUŽAVUOSE SPINDULIUOSE. 416 psl. **$3.00.** Rusų rašytojų tarpe autorius yra skaitomas geriausias stilistas. Rusų moterims jojo apysaka yra dvasinio grožio himnas.

S. ŠVARCO ANTISEMITIZMAS SOVIETŲ SĄJUNGOJE. 272 psl. **$2.25.** Autorius yra žinomas kaip didelės erudicijos politinis galvotojas. Jam gerai yra pažįstama rasinės diskriminacijos kilmė ir vystymasis totalitarinėje valstybėje, žiauriai persekiojančiai savo aukos.

V. Markovo UŽKIMĘ BALSAI. 416 psl. **$3.00.** Knyga yra už "geležinės uždangos" esančių rusų poetų kūrinių riniknys. Ten kiekvienas balsas diktatoriaus yra slėgiamas. Eilėraščiuose jaučiamas slaptas protestas prieš dailininkų kūrybos prievartavimą. Redaktorius yra jaunas poetas kritikas, gyvenąs laisvame pasaulyje.

Užsakymai adresuojami "Draugui", 2334 So. Oakley Avenue, Chicago 8, Ill. Užsakymai vykdomi gavus knygų apmokėjimą ir 10% jų kainos persiuntimo reikalui. Pinigus reikia siųsti čekiais arba "money orderiais".

Apie mus

× **Kun. K. Rėklaitis, MIC.,** Generalinis vizitatorius, atvyko iš Rytų į Chicagą vizituoti Tėvų Marijonų namų.

× **Solistas Jonas Vaznelis** rytoj giedos **11:30 val.** šv. Kryžiaus bažnyčioje, minint Tautos šventę.

× **Bronė Pivariūnienė,** Town of Lake žymi veikėja, jos sūnus Algirdas, anūkė ir marti grįžo rugsėjo 3 d. iš Europos, kur aplankė žymesnes vietas.

× **Bruno Papšys** pardavė savo namą Chicagoje, buvęs Aušros Vartų parapijos komiteto narys, ir persikėlė gyventi į Los Angeles, Calif.

× **Dail. J. Daugvila** užbaigė austi kilimų, dekoratyviniu piešiniu vaizduojant Naujagimį Kristų ir angelus.

× **Dail. I. Šlapelis** tris savaites praleido Beverly Shores, Ind. Pastaruoju laiku jis baigia ruošti veikalą apie Leonardo da Vinci.

× **Muz. prof. Vladas Motiekaitis** su žmona buvo atvažiavę į Chicagą aplankyti savo senųjų Kauno draugų.

× **Kun. Jurgis Riauba,** iš Custer, Mich., perkeltas vikaru į šv. Petro ir Povilo parapiją Grand Rapids, Mich., o į jo vietą atvyko **kun. M. Kirkilas.**

× **Neseniai šv. Jurgio** parapijos bažnyčioje buvo pakrikštyti šie vaikai: Arvydas Kazimieras Jarašius ir Ronald John Usauskas.

× **Elena Valiukonienė,** iš Lawrence, Mass., atvyko Chicagon aplankyti savo sergančios sesers **Genovaitės Girniuvienės.** Ji nusiskundė, jog N. Anglijoje yra daug bedarbių.

× **Juozas Bachunas**, žinomas resortų savininkas, rūpinasi A. Vanagaičio monografijos išleidimu. Ji bus išleista ateinančiais metais, minint Margučio 25-rių metų sukaktį.

× **Muz. Bronius Jonušas** savo vardinių proga buvo pasveikintas daugelio Chicagos lietuvių muzikų, Vyrų choro valdybos, o taip pat ir žymių mūsų visuomenės veikėjų.

× **B. V. Mačiuika** už gerą studijavimą Chicagos universiteto socialinių mokslų skyriuje gavo pagyrimą. Prieš trejus metus jis yra atvykęs iš tremties.

× **Eugenija ir Vytautas Norkai**, iš Great Neck, N. Y., šiomis dienomis susilaukė dukrelės, kuri bus pakrikštyta **Ritos-Aldonos** vardais vietos parapijos bažnyčioje. Krikšto tėvais bus jūrų karininkas Al. Volodkevičius ir jo žmona.

× **Šv. P. Marijos Nekalto Prasidėjimo** parapijos bažnyčioje rugsėjo 7 d. per 10 val. šv. Mišias prasideda 40 valandų atlaidai. Pamaldos vakarais bus 7:30 val., o rytais — 9 val. **Tėvas B. Markaitis** sakys pamokslus. Atlaidai baigsis antradienio vakare — 7:30 val. iškilmingais mišparais.

× **Šv. Kryžiaus parapijos bažnyčioje** šį sekmadienį (rugsėjo 7 d.) **11:30 val.** per šv. Mišias bus meldžiamasi už Lietuvą. Ta proga bus paminėta Lietuvių Tautos šventė. Pamokslą pasakys **kun. A. Paukštys.** Per šv. mišias giedos „Dainavos" ansamblis ir parapijos choras.

× **Aukos dienraščiui Draugui** vis dar plaukia. Su išvažiavimo dovanų biletėliais sekantieji asmenys prisiuntė aukas: **M. Drasutis,** Cleveland, Ohio, $6.00; **G. Čiapas,** Chicago, Ill., $5.00; **J. Galinskis,** Chicago, Ill., 5.00. Administracija nuoširdžiai dėkoja geraširdžiams skaitytojams už parodytą dosnumą.

× **Kun. Teofilius Palukaitis,** 1945 m. įšventintas kunigu Eichstette, Vokietijoje, sėkmingai dirbęs lietuvių tremtinių tarpe, šiuo metu dirbąs pastoracinį darbą Portland, Oregon, vyskupijoje, dabar svečiuojasi Chicagoje, ir rengiasi stoti į Tėvų Marijonų kongregaciją.

× **Kun. dr. Vincentas Bartuška,** baigęs augštuosius mokslus Romoje, trejus metus dirbęs San Diego, Cal., vyskupijos kūrijoje, nuo rugsėjo 1 d. paskirtas San Diego kunigų seminarijos vicerektoriumi ir kanonų teisės bei moralinės teologijos profesoriumi.

× **Juozapas Paškevičius,** Šv. P. Marijos Gimimo parapijos narys, rengiasi susituokti su p. Eleonora Ziembakis, šv. Jurgio parapijos nare. Taip pat ruošiasi susituokti **Robert Gabis,** šv. Jurgio parapietis, su **Stella Daunora,** šv. Jurgio parapiete.

× **Agnes Gilienė** praleidusi tris savaites atostogų pas seseris pranciškietes, Pittsburgh, Pa., grįžo į Chicagą praeitą antradienį. Ji labai dėkinga seserims už vaišingumą, malonumą ir maldas. Teta džiaugiasi, kad brolio sūnus Jonas Girskis grįžo iš Korėjos karo fronto nesužeistas.

× **Rašytojas Stepas Zobarskas,** gyv. New Yorke, neseniai pradėjo dirbti viename dideliame Wall Str. banke. Nuo tiesioginio darbo atliekamą laiką jis pašvenčia redagavimui ir literatūros darbui. Jo kūrybos ištraukos dažnai skaitomos per Ginkaus radijo New Yorke.

× **Valerija Jenevičienė ir Leonė Lukaševičienė** dirba viename puošniame ofise, esančiame augščiausiame pasaulyje name, Empire State Building'e New Yorke. Jos dirba net 81 augšte. Tame dangoraižyje yra daugiau žmonių, negu visame Panevėžyje gyventojų.

× **Chicagos Rašytojų Klube Jankaus romanas** „Paklydę paukščiai" viešai bus diskutuojamas šį sekmadienį, rugsėjo 7 d., 4 val. Lietuvių auditorijoje. Kritikuos **Stasys Tamulaitis,** po jo dar gins ar kaltins **Babrauskas, Baronas, Gaučys, Pagėgis, Ramonas** ir kt. Diskusijose dalyvaus ne tik rašytojai, bet ir skaitytojai.

× **Sofija Butkunienė,** St. Charles, Ill., buvo atvykusi į Chicagą laiminguoju biletėliu, kuris laimėjo jai antrą dovaną (Philco televizijos aparatą $350 vertės) per dienraščio Draugo metinį išvažiavimą Vytauto parke praeitą pirmadienį. Ponia Butkunienė yra neseniai atvykusi į Chicagos apylinkę. Tris metus gyveno Philadelphijoje, Pa.

× **Moterų Sąjungos Chicagos Apskritis** ruošiasi prie televizijos programos rugsėjo 8 d. 12 val. Programa bus transliuojama iš WGN-TV, Channel 9. Po televizijos programos bus pietūs Home Arts Guild, 441 N. Michigan Ave. Tai reta proga lietuvėms dalyvauti kitataučių tarpe, ypač per televiziją. Todėl prašome visų moterų, kurioms sąlygos leidžia, rezervuoti sau ir draugėms vietas pas Sąjungos kuopų nares, arba paskambinti apskrities raštininkei — PRospect 6-9199.

PAPASAKOJO SAVO ISTORIJĄ

T. Lamar Caudle (kairėje), atleistas prez. Trumano iš Teisingumo departamento, ten tarnavęs kaip taksų tardytojas, kalbasi su Rep. Kenneth B. Keating, iš New York, ir Frank Chelf (D), iš Kentucky, vedant tardymą Teisingumo departamente. Caudle papasakojo visą savo istoriją. (INS)

IŠ ARTI IR TOLI

A. J. VALSTYBĖSE

— **Uždaros rekolekcijos.** Prasideda rudens uždarų rekolekcijų laikotarpis Nekalto Prasidėjimo Vienuolyne, Putnam, Conn. Visos moterys ir mergaitės kviečiamos pasinaudoti šiomis susikaupimo dienomis. Kiek viena gali pasirinkti sau labiau tinkamas.

Rugsėjo 26-28 d. uždaros rekolekcijos vyresnio amžiaus moterims, kurias lietuvių kalba ves Tėvai Pranciškonai.

Spalio 3-5 d. — kun. prof. St. Ylos puikiai paruoštos ir mergaitėms labai naudingos rekolekcijos apie pasiruošimą šeimai (lietuvių kalba).

Spalio 10-12 d. — tremtinėms moterims, tema: „Gyvenimo priešybės ir jų derinimas", ves kun. prof. St. Yla.

Spalio 26 d. — jaunoms ištekėjusioms moterims, anglų kalba, ves Tėvas Antoninas, O. P.

Visas, norinčias dalyvauti viešose ar kitose rekolekcijose, prašome įsiregistruoti, nurodant aiškiai kuriose rekolekcijose norite dalyvauti, šiuo adresu: Rev. Sister Superior, Immaculate Conception Convent, R. F. D. Nr. 2, Putnam. Conn., telef.: Putnam 8-5828.

— **Dr. A. Vaitkus** yra Lietuvių bakūžės Brocktone, Mass., tarybos pirmininkas. Jis jai vadovauja jau apie dvylika metų. Kiekvienais metais bakūžėje ruošiamos lietuvių liaudies meno parodos, kurioms teikiama didelės reikšmės, nes jas aplanko tiek žmonių, kiek nesurenka jokia kita paroda. Čia lankytojų skaičius svyruoja nuo dviejų šimtų tūkstančių iki trijų šimtų tūkstančių. Šiemet ruošia moji paroda veiks nuo rugsėjo 6 d. ligi rugsėjo 13 d. Joje lankytojai žavėsis dail. **A. A. Tamošaičių** sukurtais mūsų liaudies meno vertingais pavyzdžiais.

KANADOJ

—**Birutė Strikaitė** rugpjūčio 23 d. susituokė su Boleslavu Česiūnu, neseniai išsikėlė iš Winnipego. Jungtuvės įvyko Sious Lookout, Ont. Į vestuves iš Winnipego buvo nuvykę: Bartininkai, Noliai, Demereckas, Mikalauskai, Balčiūnas. Jaunavedžiai gavo daug dovanų ir sveikinimų.

× **Elena Andriušytė** susituokė su Broniumi Vyšniausku. Moterystės ryšį palaimino Wnnipego kleb. kun. Bertašius. Vestuvių puota įvyko **K. Strikaičio** namuose. Jaunavedžiai susilaukė daug dovanų ir sveikinimų.

— **Jonas Biežys,** kurį laiką dirbęs miškuose, susitaupęs pinigų, Winnipege Toronto gatvėje nusipirko namą.

PRANCŪZIJOJ

— **Prof. J. Grinius** pakviestas į Laisvosios Europos u-tetą Strasburge globoti lietuvius studentus. Šiame u-tete 1952-3 m. studijuos šie lietuviai studentai: S. Garbačiauskas, K. Jasutytė, P. Klimas ir J. Norkaitis. Be šių studentų stipendininkų L. E. u-tetas suteikė po pusę stipendijos studentams kitose vietose baigti studijas: Jurkui, V. Kasiuliui (dailininkui), Kvietelaičiui, Augustaitytei ir V. Natkevičiui.

— **1952-53 m. Paryžiuje studijuos** šie lietuviai studentai: K. Bačkis, J. Baltrušaitis, U. Karvelytė, D. Lanskoronskytė, A. Markevičius, L. Pabedinskas ir A. Švirmickas. Prie jų dar reikia priskaityti atvykusią iš Kanados studijuoti muzikos pianistę J. Matiekaitę ir dailininkus V. Gailių, A. Mončį ir V. Kasiulį.

— **Tėvas A. Liuima,** S. J., Gregoriano u-teto Romoje profesorius, atvyko į Prancūziją — Paryžių ir Tulūzą pagilinti savo mokslinių tyrinėjimų. Išbus Prancūzijoje iki rugsėjo mėn. pabaigos.

— **Tėvas Daugintis,** S. J., studijuojąs Gregoriano u-tete, šiuo metu Paryžiuje gilina studijas, rengdamas dizertaciją.

DID. BRITANIJOJ

— **Tebeserga.** Middletono ligoninėje, prie Ilkley, tebesigydo keturi ligoniai lietuviai. Al. Dičpetris, buvęs gimnazijos direktorius Lietuvoje, taisosi labai pamažu po rimtos inkstų operacijos. Tačiau ir jis tikisi po kurio laiko grįžti į namus. Pasitaisė **Birutė Šukytė,** kuri jau pusę metų kaip guli ligoninėje, gydydama savo plaučius. Tikisi grįžti į namus už poros mėnesių. Gerai jaučiasi **Liudas Trechneris,** kuris jau ilgą laiką vaikščioja gražiame ligoninės sode. Neblogai jaučiasi ir **J. Zdanavičius,** tik jam naujų rūpesčių teikia vidinis sunegalavimas. Visi ligoniai džiaugiasi, kad artimieji jų nepamiršta ir nors laikas nuo laiko aplanko Ypač visi pasiilgę lietuviškos knygos.

— **Žuvo Dovas Silius.** Važiuodamas motociklu, rugpjūčio 11 d. vakare eismo nelaimėje žuvo Dovas Silius, buvęs DBLS Boltono skyriaus narys. Palaidotas Boltono kapinėse rugpjūčio 16 d. Palydėti į paskutinę poilsio vietą susirinko gražus būrelis artimųjų ir pažįstamų, kurie ant jo kapo sudėjo gėlių ir vainikų. D. Silius buvo 28 metų amžiaus ir dirbo prie Boltono tunelio kasimo darbų. Rimtai žiūrėjo į lietuviškus reikalus ir kiekvieną kartą mielai aukojo.

Įvairios žinios

Rudens televizijos programos

Kaip ir paprastai, taip ir šios vasaros metu televizijos ekrane nematėme visos eilės bent kiek gerelesnių programos dalykų. Dabar, ilgėjant vakarams, dalis populiariųjų programų vėl grįžta: dain. Dinah Shore valandėlė jau sugrįžo, Arthur Godfrey vėl bus matomas nuo rugsėjo 1 d., Kate Smith (dienos metu) bus girdima nuo rugsėjo 8 d., komikas Milton Berle — rugsėjo 16 d., Comedy Hour — rugsėjo 21, komik. Red Skelton vėl juokins žiūrovus nuo rugsėjo 28 d., Fireside Theater — rugs. 30, visų mėgstama „Mama" grįžta nuo rugsėjo 5 d., See it now — rugs. 7, This is Show Businees — rugs. 8, „I love Lucy" — rugs. 15, Jackie Gleason — rugs. 20, Studio One — rugs. 22, Fred Waring — rugs. 28, My Friend Irma — spalio 3, All Star Revue ir Your Show of Shows — rugs. 6 d. Šios programos žada šiokio tokio pajvairinimo ilgųjų žiemos vakarų metu.

Folkloristų grupė

Latvijos etnografų ir folkloristų grupė įėjo į Baltijos kompleksinę etnografijos ekspediciją, kurią suorganizavo TSRS Mokslų akademijos Mikluchos-Maklajaus vardo etnografijos institutas. Šios ekspedicijos, numatytos keletui metų, rajonas yra Latvijos, Lietuvos ir Estijos teritorija.

Australijos katalikai

Per metus laiko katalikų skaičius Australijoje paaugo 115,000. Dabar ten yra 971 parapija, 2,399 katalikų bažnyčios, 1,492 katalikų mokyklos, apie 2,600 kunigų, kuriems talkina 1,395 broliai ir 11,507 seserys vienuolės. Katalikų iš viso yra 1,510,000, paskirstytų į 25 vyskupijas.

Mirtis gresia

Rumunijoje dešimt vyrų buvo patraukta į karišką teismą, kad, girdi, jie sabotavo Juodosios jūros kanalo darbus. Visi dešimt prisipažino kalti (pagal sovietų sistemą turi prisipažinti „kaltu", nors būtum ir nekaltas) ir greičiausiai jie bus pasmerkti mirties bausme.

Uždarė paskutinį

Tito valdžion patekusioje Slovenijoje uždarytas paskutinis religinis laikraštis „Oznanilo" (Pranešimai), kuris buvo leidžiamas Liublianoje. Nors Tito skelbiasi, kad Jugoslavijoje yra religinė laisvė, tačiau tikrumoje vykdo kiek galima kietesnį tikinčiųjų persekiojimą.

TRUMPAI

— **Kolumbijos prezidentas** savo kalboje į kongresą iškėlė katalikų vyskupų veiklos reikšmę tautos nuraminime.

— **Indijoje, Siluvaigiri Asrame,** tėvai benediktinai atidarė pirmąjį savo vienulyną, kurio statyba pradėta 1947 m.

— **Davė leidimą.** Pakistane Karasaki mieste švietimo ministerija leido katalikų misijai atidaryti kolegiją.

— **Lenkų komunistinė** vyriausybė uždraudė pardavinėti prie bažnyčių Krokuvos savaitraštį Tygodnyk Powszechny ir siuntinėti prenumeratoriams.

— **Pagerbė poetą.** Ispanijos tautinės šventės proga gen. Franco suteikė ordeną didžiajam prancūzų poetui Paul Claudel.

CHICAGOS ŽINIOS

Don Varno poste iškilmės

Don Varnas postas No. 986 rugsėjo 6 d. turės dideles iškilmes: bus įvesdinta nauja posto vadovybė. 1935 m. vadovybės sąstatas: George J. Jonikas, Commander; Mary F. Barnett, Sr. Vice-commander; Edward T. Miller, Jr. Vice-Commander; Adam A. Anderson, adjutant; Clement E. Globis, finance officer; Marie Mosteika, financial secretary; Gordon Gudas, historian; Alex A. Zaleski, sergeant-at-arms; John A. Shulmistras, service officero; kun. A. M. Švedas, Chaplain; John A. Shulmistras, acting Chaplain, Konstant J. Savickus, judge advocate; dr. John J. Simonaitis, medical officer; dr. Alexander J. Javois, medical officer.

Don Varnas Auxiliary Unit No. 986 1953 m. vadovybę sudaro: Mrs. Mary Dzimidas, president; Mrs. Bernice Glebauskas 1st vice-president; Mrs. Ann Jatis, 2nd vice-president; Mrs. Genevieve Statkus, secretary; Mrs. Bernice Dodge, historian; Mrs. Rose Kestes, Chaplain; Mrs. Joan Kella, sergeant-at-arms.

Išgelbėjo dvynukus

Charles Davis, 38 metų, 3306 W. 38th Str., išgelbėjo iš ugnies dvynukus sūnus. Jis juos nuleido į kaimynų Tony Wasilowski ir John Mazur rankas. Paskui tėvas iššoko iš ugnies. Tik Donald, 3 metų, mirė nuo dūmų.

Naujas profesorius

Prof. Richard V. Carpenter, buvęs St. Louis universiteto teisių mokyklos dekanas, paskirtas į Loyola universiteto teisių mokyklą dėstyti konstitucinę teisę.

Laimėjo stipendiją

Henry W. Engstrom, buvęs Evanston policijos departmento seržantas laimėjo stipendiją lankyti Northwestern universitete Traffic institutą.

Areštavo motiną

Ann Therese Snee, 32 metų, chicagietė, atvyko su mirusia dukrele, 5 metų amžiaus, mirusia Chicagoje, greičiausia nuo stokos valgio, į Hammond, La. Policija motiną areštavo ir ji klausinėjama apie įvykį.

Žuvo jaunavedė

Prieš 12 dienų ištekėjusi Mrs. Ruth Aida Eastwood, 30 metų, 4141 Leclaire, Chicago, Ill., žuvo automobilio nelaimėje netoli Ocala, Fla. Jos vyras buvo sunkiai sužeistas. Jie buvo išvykę į povestuvinę kelionę.

Daugiau keliauja

Midway airporte šiais metais padidėjo keleivių skaičius. Dvidešimt procentų keleivių padaugėjo. Šiais metais Midway airportu naudojos 3,531,408 keleiviai šiais metais ir 2,934,047 praeitais metais.

Smarki kalba

Praeitą ketvirtadienį senat. Dirksen per pietus, kuriuose dalyvavo 1,000 moterų, pasakė smarkią kalbą prieš gub. Stevensoną. Jis taip pat puolė prez. Trumaną.

Taxicab suvažiavimas

Šį šeštadienį Sherman viešbutyje baigiasi taxicab savininkų suvažiavimas. Daugiau kaip 200 taxicab savininkų dalyvauja suvažiavime. Jie svarstė taxicab pagerinimo reikalus.

RAŠYTOJŲ - MENININKŲ DĖMESIUI

Kas turite paruošę ar galite paruošti

1) Lietuvos geografiją ir istoriją.

2) Lietuviška elementorių ir I, II, III ir IV sk. skaitymus.

3) Lietuviškus rankdarbius, odos, medžio ir kitokius meno kurinius, kurie rišasi su Lietuva ir jos menu.

Prašau atsiliepti šiuo adresu:

J. KARVELIS
3249 S. Halsted Street
Chicago 8, Illinois

JOS. F. BUDRIK, Inc.
3241 SOUTH HALSTED STREET
Tel. CALUMET 5-7237
ATDARA PIRMAD. IR KETVIRTAD. VAKARAIS IKI 9:30 P.M.
Nauja Budriko Radio Valanda iš WHFC, 1450 kil. Radio Stoties ketvirtadienio vakarais nuo 6 val. iki 7 val. su orkestru ir dainomis.