MIDWEST INTER-LIBRARY CENTER
5721 COTTAGE GROVE AVE.
CHICAGO 37, ILL.
GRATIS

MIDWEST
INTER-LIBRARY
CENTER
CHICAGO

DRAUGAS
Leidžia Lietuvių Katalikų Spaudos Draugija
2334 So. Oakley Ave., Chicago 8, Illinois
Telephone — Virginia 7-6640-41
Vienintėlis tautinės ir tikybinės minties lietuvių dienraštis pasaulyje

DRAUGAS

THE LITHUANIAN DAILY FRIEND

DRAUGAS
The Lithuanian Daily Friend
Published by the Lithuanian Catholic Press Society
2334 So. Oakley Ave., Chicago 8, Illinois
Telephone — Virginia 7-6640-41
The most influential Lithuanian Daily in America

No. 248 | Kaina 5 centai | CHICAGO, ILLINOIS, TREČIADIENIS, SPALIO (OCTOBER) 22, 1052 | Price 5 cents | VOL. XXXVI

Jungtinėse Tautose —

Kai tautos reiškia savo nuomones

SALOMĖJA NARKELIŪNAITĖ
Mūsų speciali korespondentė Jungtinėse Tautose

JUNGTINĖS TAUTOS, NEW YORK. — Pro kalbėtojo tribūną tautų atstovai slenka, kaip filmoje. Nors niekas jiems neskiria tiek dėmesio, kiek buvo skiriama Dviem Didiesiem (Achesonui ir Višinskiui), bet jie patys didžiuojasi, ypač jei tai mažutės valstybės atstovas, kad lygia teise gali užimti tą pačią vietą ir išdėstyti savo mintis gyvybiniais Jungtinių Tautų reikalais.

Tame įdomiame asmenybių parade didžiausio dėmesio susilaukė Švedija. Jos atstovas pakvietė visų tautų vyriausybes patiek ti visus tarpusavio nesutarimus ir čia juos panagrinėti taip, kad būtų įrodyta, jog ir gyvenime siekiama to, kas jau seniai buvo deklaruojama įvairiose konferencijose.

Panašiai iškalbingai po to savo nuomonę reiškė ir kitos tautos. Daugelis jų kaltino Organizaciją, kad ji nepajėgė išspręsti visų klausimų, primindami politinius ir ekonominius sunkumus.

Kas yra teisingumas

Kanados atstovas Paul Martin, šalia kitų klausimų, sustojo ties teisingumo apibūdinimu, nes čia ne kartą reikės susidurti su šiuo terminu. Remdamasis Islamo išminties knyga Mathnawi, jis pakartojo, jog tenai sakoma, kad tada, kai laistomas medis — yra teisingumas, o jei laistomas eršketis, tai teisingumo nebėra.

Esą, ir šiuose posėdžiuose esama taip, nes kartais leidžiamas laikas tokioms diskusijoms, kurios niekados neatneša vaisių, o tiktai spyglius. Jo nuomone, tau ta yra, kaip ją aptaria ir šv. Augustinas savo „Dievo mieste", sąjunga protingų sutvėrimų, kurie taikingai dalijasi gėrybėmis, kuriomis jie visi naudojasi. Individualiai ar kolektyviai nesą len gva to pasiekti, bet yra galima; ir šiuo atveju būtų tarnaujama savo tautai ir tuo pačiu Jungtinėms Tautoms.

Panaikinti veto

Daugelis kalbėjusių pro Korėjos klausimą bandė mandagiai praslysti. Tik N. Zelandijos užsienių reikalų ministeris T. C. Webb pirmasis pritarė JAV politikai. Jei jau karo paliaubų pasitarimai ir nutrūktų, jis sakėsi viliąsis, jog sovietai tada turės įtikinti „saviškius" sąlygas visdėlto priimti. Kalbėdamas apie darbo sėkmingumą, jis prisiminė veto teisę Saugumo Taryboje ir pareiškė, jog jau pats laikas padaryti bendrosios chartos pakeitimus.

Jei nori taikos...

Irako atstovas dr. M. F. Jamali taip pat pasisako prieš veto teisę, bet stipriausias jo žodis skiriamas tautoms, siekiančioms politinės laisvės ir nepriklausomybės. „Jei pereitojo šimtmečio kolonijalizmo idėjos ir baltojo žmogaus pavergėjo užmačios nebus pašalintos, tai negali būti nė kalbos apie kokią nors taiką ir sugyvenimą šiame moderniajame pasaulyje. Karo sėklos ir įvairių maištų bacilos vargins tautas ir toliau".

Girdi, sako jis, prieš dvejus metus Irako vyriausybė su Sirija siūlė Penkiems Didiesiems susitikti Saugumo Tarybos ribose ir išdiskutuoti visus klausimus. Deja, to nepadaryta. Jei tai būtų įvykę, šiandien Korėjos visiškai nebūtų buvę.

Argentinos atstovas dr. Rudolfo Muniz taip pat pasisakė prieš veto teisę, vadindamas tai tiesioginiu valstybių juridinės lygybės principų laužymu.

Remia išsilaisvinimą

Ekvadoro atstovas Trujillo reiškia viltį, jog JT ribose galės susidaryti sąlygos, vertos žmogaus. Išeidamas prieš veto teisę, jis sako, jog jau San Francisco mieste prieš septynerius metus buvusi padaryta klaida, vienam neigiamam balsui leidžiant ignoruoti viso kito likusiojo pasaulio reikalus. Jis reikalauja pakeisti chartą.

Primindamas, jog Ekvadoras savo kailiu patyrė, ką reiškia nešti svetimą jungą, pareiškė savo nuomonę, jog jis šventai respektuoja tautų kelią į išlaisvinimą.

Į gerbūvį ir kultūrą

Tuo tarpu, kai bilionai išleidžiami karo pramonei, didesniojoje pasaulio dalyje viešpatauja vargas ir tamsa. Šitai iškeldamas, Čilės atstovas dr. Santa Cruz turėjo galvoje necivilizuotųjų kraštų gyventojus. Esą, jų gyvenimo sąlygoms pagerinti kasmet reikėtų paskirti ne daugiau, kaip vieną bilioną dolerių, kas sudaro tik vieną procentą to, ką nūdienis pasaulis išleidžia apsiginklavimui.

Čilės atstovas eina toliau. Jis sako, jog bendram labui yra reikalingas abipusis bendradarbiavimas: gaunančios finansinę ir techninę pagalbą šalys savo globėjams padės savo krašto žaliavomis. Tik, sako, reikia atsiminti ir tai, jog ilgainiui, kai šalies žemės turtai yra išnaudojami tik užsienių, tenai nustatant ir pagrindinių gaminių kainas, šalis ima pajausti, jog ji nėra laisva.

Norvegijos fondas

Tuo tarpu, kai žodžiais rūpintasi padėti civilizacijos atžvilgiu atsilikusiems kraštams, buvo pranešta, jog Norvegija yra įsteigusi dešimt milionų kronų (apie pusantro mil. dol.) tam tikslui fondą. Vos nuaidėjus posėdžių kalboms, jau buvo ir sutartis pasirašyta tarp Norvegijos ir Indijos.

Ši Norvegijos idėja visas valstybes labai maloniai nustebino, o kaip tokios rūšies fondas, kurį sukėlė JT narys savo iniciatyva, jis yra ligi šiolei unikatas visoje Jungtinių Tautų istorijoje.

Minkštųjų anglių kasyklos tuščios

WASHINGTON, spalio 22. — Iš 375,000 minkštųjų anglių kasėjų vakar mažiausiai 350,000 neatėjo dirbti, protestuodami prieš iš savininkų išsidėrėto atlyginimo sumažinimą.

Streikas vyksta be oficialaus unijos vadovybės pritarimo ir ikšiol bosas Lewis nėra tarės nė žodelio, ką jis darys su atlyginimų komisijos sprendimu. Šiandien tam reikalui aptarti jis pasikvietė į unijos centrą už tuos reikalus atsakingus unijos pareigūnus.

Kasyklų savininkai pranešė unijai, kad šią savaitę pradės mokėti atlyginimų stabilizacijos komisijos patvirtintą atlyginimą, nes mano, kad pasirašytoji sutartis atlyginimų pakėlimo sumažinimu nėra panaikinta.

Kietųjų anglių kasyklų šie gin čai neliečia, nes tebevyksta derybos dėl naujos sutarties ir abi pusės sutarė, kad streiko nebus deryboms vykstant, nors senoji darbo sutartis ir pasibaigė.

Gen. Eisenhower važinėja po Naująją Angliją tais pačiais keliais, kuriais jau pravažiavo prez. Trumanas. Čia jį matome kalbant New Haven, Conn., ir atsakant į Trumano priekaištus, kad jis remiąs tuos, kurie nekenčia žydų, katalikų ir svetimšalių. (INS)

Nebeliko kalbėtojų, dirbs komisijos

NEW YORK, spalio 22. — JT visuotiniame susirinkime nutrauktos bendrosios diskusijos iki po JAV prezidento rinkimų. Šiandien dar įvyks trumpas posėdis neišspręstiems dienotvarkės klausimams baigti.

Visi darbai dabar persikels į komisijas. Įdomiausia, žinoma, yra politinė komisija, kuri svars tys visokius su Korėja surištus klausimus. Teigiama, kad JAV delegacija atnaujins prašymą ištirti komunistų kaltinimus dėl bakterijų mėtymo Korėjoj ir Kinijoj. Saugumo Taryba jau buvo nutarusi pavesti reikalą ištirti Tarpt. Raud. Kryžiui, bet Sov. Rusijos veto sprendimo vykdymą padarė negalimą.

Visuotinio susirinkimo nutarimo veto panaikinti negali, bet niekas negali priversti Š. Korėją ir Kiniją tą komisiją pas save įsileisti. Nutarimą teks padėti į neįvykdytų sumanymų krepšį.

Sakoma taipgi, kad JAV delegacija paprašys daugiau pagalbos Korėjos frontui, bet tuo tarpu prašymai iki komisijos stalo nėra atėję.

Kenijoje pradėjo skersti baltuosius

LONDON, spalio 22. — Britų Kenijos kolonijoje rytų Afrikoje paskelbtas nepaprastas stovis, iš Suezo kanalo zonos ir kitur lėktuvais permesti kariniai daliniai, o kreiseris Kenya iš Ceylono per Indijos vandenyną skuba į kolonijos uostą Mombasa.

Visų tų priemonių prireikė su tvarkyti slaptą čiabūvių teroristų Mau Mau organizaciją, kuri degina baltųjų kolonistų nuosavybes ir terorizuoja net kitus čiabūvius, kurie yra pradėję europietiškai gyventi. Ar tos teroristinės organizacijos „dvasios tėvai" yra komunistų agentai, nesą pakankamai davinių nė teigti nė neigti.

Yoshida laimėjo partijos vadovybę

TOKIO, spalio 22. — Tarp dviejų vadų pasidalinę Japonijos liberalai, laimėję daugumą neseniai išrinktame parlamente, vakar partijos pirmininku išsirinko visgi dabartinį premjerą Yoshida. Partijos kūrėjas, tik neseniai civilines teises atgavęs, reikiamos daugumos nesurinko.

Yoshidos vyriausybė pasitrauk kia ketvirtadienį, nes penktadienį susirenkąs naujasis parlamentas turi rinkti naują premjerą. Manoma, kad Yoshidos grupė ir čia pasirodys skaitlingesnė — jis vėl būsiąs parinktas ministeriu pirmininku.

Vokietijos ūkinis atkutimas

Duonos, darbo, pastogės greit užteks visiem vokiečiam

BONN, spalio 22. — Vokietija, nepaisant visų nepriteklių ir seniau buvusios ūkinės depresijos, vis sparčiau atsistato ir įeina į normalų gyvenimą. Kaikuriose srityse yra net pralenkti prieškariniai skaičiai ir gyvenimo standartas.

Ypač sparčiai varoma namų statyba, kurios Vokietijai galėtų pavydėti net ir užsienis. Federalinės vyriausybės namų sta tybos ministeris Neumayeris neseniai Koelne paskelbė, kad finansų ministeris Schefferis pažadėjo šiam reikalui papildomai skirti iš šių metų biudžeto dar 90 mil. markių. Iš to skaičiaus 50 mil. bus skiriama statyti nau jiems namams, likusieji 40 mil. bus panaudoti seniems butams ir namams remontuoti.

Atsidėjus ateinama į pagalbą ir vokiečiams tremtiniams. „Kieler Nachrichten" apskaičiavo, kad nuo 1949 m. liepos 1 d. ligi šiol 23,214 pabėgėlių vokiečių ūkininkų yra gavę nuosavus ūkius su sodybomis. Konkrečiau kalbant, kiekvieną valandą vienam tremtiniui vokiečiui parūpinama sodyba, kiekvieną minutę pastatoma po 2 butus ir suran dama po vieną papildomą tarnybą. Kasmet pastatoma mažiausia 350,000 butų. Nuo pereitų metų kasdien — įskaitant taip pat šventadienius — Vak. Vokietijoje suteikiama 1,900 važmenų nauji leidimai, iš to skaičiaus po 1000 tenka motociklams. Kasdien taip pat parūpinama ne mažiau kaip po 1,560 tarnybų. Panašus atkutimas pastebimas ir kitose ūkinio gyvenimo srityse.

Prancūzų kabinetas pradėjo braškėti

PARYŽIUS, spalio 22. — Vyriausybę remiančiose prancūzų partijose pasigirdus balsų prieš Europos armijos sutarties ratifikavimą, užsienio reikalų ministro Schumano krikščionių demokratų partija pasidarė išvadą, kad tai yra kitų partijų sąmokslas prieš Schumano užsienio politikos liniją ir prieš patį Schumaną.

Kad patikrintų ministerių kabineto solidarumą Europos armijos reikalu, krikščionys demokratai pareikalavo sukviesti visų ministerių posėdį prezidentui pirmininkaujant. Jei Schuman negautų visų pasitikėjimo, tai pasitrauktų ir tuo būdu sukeltų vyriausybės krizę, nes be krikšč. demokratų vyriausybė parlamente pasiliktų mažumoje.

Oras Chicagoje

Giedra, kiek šilčiau. Temperatūra pakilsianti iki 55 laipsnių.

Rumunija grąžina atgal siuntinius

PARYŽIUS, spalio 22. — Iš V. Europos į Rumuniją buvusiems draugams ir pažįstamams siunčiami siuntiniai paskutiniu laiku veik visi grįžta atgal su pastaba, kad adresatas siuntinio nepriėmė. Kadangi siuntiniai grįžta su precizišku reguliarumu ir niekada nepaklystama pastabą užrašant, tai daroma išvada, kad siuntinių grąžinimas yra tyčia suorganizuotas ir adresatas niekad jo nemato, nors dar ir yra nedeportuotas. Siuntinius gi visus grąžina siuntėjams todėl, kad laisvėje esą draugai ir pažįstami nesužinotų kas su jų artimaisiais Rumunijoje yra atsitikę.

Egiptas linki Sudanui laisvės

KAIRAS, spalio 22. — Egipto premjeras gen. Naguib davė pasikalbėjimą vienam Sudano laikraščiui apie jo vyriausybės politiką Sudano atžvilgiu kaip tik tada, kada visų Sudano politinių grupių atstovai atvyko į Kairą tartis savo krašto ateities reikalais.

Gen. Naguib pareiškė remiąs principą, kad sudaniečiai patys turi apsispręsti dėl savo ateities ir tas apsisprendimas turėtų vyk ti niekam iš šalies nespaudžiant. Kokia forma apsisprendimo laisvę užtikrinti, jis galėsiąs susidaryti nuomonę tik po pasikalbėjimo su Sudano visų politinių grupių atstovais.

Slapti priešai?

NEW YORK, spalio 22. — Kompartidjos organas Daily Worker suorganizavo demonstraciją su fakelais prie Jungtinių Tautų rūmų — reikalavo tuojau sustabdyti Korėjos karą.

Dalis Jungtinių Tautų sekretoriato tarnautojų, pamanę, kad demonstracija vyksta ryšium su paliaubų paskelbimu, šokosi įvykį pažymėti daina ir kitokiu susijaudinimu.

Jei tų tarnautojų elgesį vertinti reikėtų, tai kiltų klausimas: ar jie yra slapti komunistai ar paskutiniai neišmanėliai. JT sekretoriatas galėtų turėti rimtesnius tarnautojus.

● *Japonijos komunistai* per rinkimus į parlamentą surinko 891,965 balsus, o 1949 m. rinkimuose buvo surinkę 2,984,780 balsų. Du milionai dezertyrų atidavė balsus už kairiuosius socialistus, kurie nori komunizmo be Rusijos dominacijos.

Priešrinkiminės įvairenybės —

Eisenhowerio — Trumano dvikova

Eisenhoweris kiečiau atsikerta, bet Trumano nespėja atitaisyti

Prezidentiniai kandidatai ir jų pagrindiniai rėmėjai yra paskutinėse priešrinkiminėse kelionėse. Netenka todėl stebėtis, kad priekaištai darosi drastiškesni, kalbos nerviškesnės, mažiau rimto santūrumo.

Gen. Eisenhoweris važinėja tose Naujosios Anglijos vietose, kur jau pravažiavo prez. Truma nas ir ten pasėjo aplink respubli konus, kaip jie patys sako, didelių ir daugybę „melų". Eisenhoweris kiekvienoje vietoje kalba apie tą patį dalyką, apie ką kalbėjo Trumanas, dėstydamas ką jis tuo ar kitu reikalu mano ir ką ne taip Trumanas pasakęs. Apie Stevensoną Eisenhoweris lyg ir pamiršo — skalbia tik prez. Trumano kailį.

Labai, atrodo, Eisenhoweris įsižeidęs ant Trumano už pasakymą, kad Ike susidėjęs su tais asmenimis ar organizacijomis, kurios nekenčia žydų, katalikų ir svetimšalių. Taip pasakė Trumanas ir pasakymo neatšauks, bet ir Trumanas turįs pagrindo vadinti respublikonus melagiais, nes jie jo pasakymą iškraipę, pa skelbdami, kad jis Eisenhowerį pavadinęs antisemitu. Taip jis nesakęs ir todėl neturįs už ką atsiprašyti — tai išgalvojo patys respublikonai ir todėl jie yra šmeižikai. Gen. Eisenhoweris teigia, kad jis pats nenorįs tuo reikalu aiškintis — jo bylą geriausiai giną rabinas Silver, kard. Spellman ir Bernardas Baruch.

Stevensonas po vakar per radiją ir televiziją pasakytos kalbos išvyko traukiniu į paskutinę kelionę, kurioje palies 12 rinkiminiai svarbių valstybių.

Prez. Trumanas šiandien sukinėjasi po New Jersey, Pensylvania ir W. Virginia.

Indokinijos fronte

SAIGON, spalio 22. — Komunistų kariuomenė Indokinijoje spaudžia lauk prancūzus iš avan postų džiunglėse ir vietomis visai priartėjo prie svarbiausio Raudonosios upės deltos centro — Hanoi miesto.

Vietinių giminių vadai išsigandę ėmėsi kviesti visus ginklą laikyti pajėgiančius gyventojus į kovą su atžygiuojančiais komunistais. Tikimasi sutelkti apie 10,000 vyrų specialiai džiunglių kovoms.

Nauju ambasadoriumi Čekoslovakijon prez. Trumanas paskyrė karjeros diplomatą G. Wadsworth. Jis bandys išlaisvinti iš kalėjimo žurnalistą Oatis. (INS)

Chiang nori pulti komunistus Kinijoje

TAIPEI, spalio 22. — Kinų nacionalistų Kuomintango partijos liekanos ir šiaip jau kinų kolonijų už Formozos atstovai buvo susirinkę Formozon aptarti tėvynės laisvinimo reikalų.

Kuomingtangas pasisakė už kovos su ginklu rankose atnaujinimą pačioje Kinijoje ir už antikomunistinio fronto sudarymą Azijoje. Be Kinijos išlaisvinimo nuo komunistų nebūsią taikos Azijoje.

Tą rezoliuciją paremdamas ir komentuodamas, su užsienio spaudos atstovais kalbėjosi pats Chiang Kai-shekas ir ta proga pasakė, kad prašysiąs JAV leidimo pradėti karo veiksmus Kinijos žemyne.

Korėjos karui prasidėjus, Chiang Kai-shekas buvo paprašytas nuo karo veiksmų prieš Kiniją susilaikyti, kad jie nesupainiotų Korėjos karo. JAV laivynas dabar Formozos vandenyse atlieka dvigubą uždavinį: daboja, kad Kinijos komunistai Formozos nepagrobtų ir kad Chiang Kai-shekas į Kiniją neliptų.

Kaip žinome, JAV yra labai daug balsų už tai, kad Chiang būtų leista keltis į pietinę Kiniją.

Korėjoje kovojama gerais ginklais

WASHINGTON, spalio 22. — Du buvę II pasaulio karo kontržvalgybos agentai Look laikraštyje paskelbė, kad JAV pėstininkai Korėjoje kovoja labai pasenusiais ginklais ir todėl ten tiek daug aukų.

Autoritetingi sluogsniai paneigė tokias neatsakingas paskalas pareiškimu, kad JAV karys kovoja Korėjoje geriausiais dabar pasaulyje pėstininkams turimais ginklais.

SEOULAS, spalio 22. — Po kelių valandų pertraukos, kurią panaudojo lavonams ir sužeistiesiems sutvarkyti, kinai vakar vėl pradėjo pulti „Sniper" kalvą, kuri yra „Trikampio" kaimynas. Vietovę gina pietų korėjiečiai, kurie prieš aušrą dar gerai laikėsi.

Kalendorius

Spalio 22 d.: *šv. Marija Salomėja.* Senovės: Narbūtas ir Mynė.

VĖLIAUSIŲ ŽINIŲ SANTRAUKA

— Iš Korėjos į namo grįžtančiųjų sąrašus šį mėnesį galės patekti tik tie, kurie turi ne 36, bet 38 taškus. Taškų skaičius pakeltas todėl, kad nėra pakankamai paruoštų karių jiems pakeisti.

— Atiduodant „Draugą" spaudai gauta žinia, kad angliakasių vadas J. Lewis remia streiką ir jį tęs tol, kol atlyginimų stabilizavimo komisija sutiks patvirtinti jo išsiderėtą pilną atlyginimų pakėlimą — 1.90 dol. dienai. Kasyklas aptarnaują geležinkeliai irgi pradeda atleidinėti darbininkus.

— Laivynas praneša, kad spalio 14 d. prie rytinių Korėjos krantų priešo pakrančių baterijos pataikė į JAV laivą naikintoją Louis. Septyni jūrininkai žuvo, vienas sužeistas.

— Atlanto pakto tarybos posėdis Paryžiuje susirinks gruodžio 15 d.

SKAUTYBĖS KELIAS

Skyrių veda psktn. ALFAS VALATKAITIS,
Adresas: 2115 W. 50th St., Chicago 9, Illinois.

Mūsų būklas

Tiek laisvoje tėvynėje, tiek emigracijoje, tuntas, draugovė, net gi paskira skiltis stengėsi ir stengiasi turėti nuosavą būklą. Visi skautai-ės nori turėti nuosavą kampelį, tvarkomą savo rankomis, spindintį savais darbais, šildantį savo dvasia, kuriame taip miela susirinkti, padirbėti, pasidalinti rūpesčiais ir pasidžiaugti laimėjimais.

Skautiškas būklas, tai brolio ar sesės pasididžiavimas. Jo įrengmas ir išlaikymas yra skauto garbės reikalas. Niekas kitas neprivalo jį globoti, kaip patys jo šeimininkai. Skautiškumo lygis daug pareina nuo to, ar vienetas turi būklą, ar ne.

O kaip gi yra su mūsų visų, sesių ir brolių, paukštyčių ir skautininkų, "mariakų" ir "oriakų" būklu? Būklu, kuriame galėtų ssuitikti viso laisvo pasaulio lietuviai skautai-ės, net gi pasikviesdami kitų kraštų seses — brolius; kuriame galėtų papasakoti apie save ir išgirsti apie kitus, taip išsklidusius plačiame pasaulyje.

Mes turime tokį skautišką būklą. Tai "SKAUTŲ AIDAS". Jis suteikia mums galimybės susirinkti mintimis į vieną vietą, susitikti su taip toli gyvenančiu mielu broliu ar sesyte, pamatyti ką jis naujo nuveikė, išgirsti mūsų vadovų pamokantį žodį.

Kiekvienas skautas-tė prenumeruoja "Skautų Aidą"! Broli, sese, šis šūkis tebūnie tau vienuoliktuoju įstatu, kuris nėra įrašytas tavo knygutėje, tačiau turi būti įrašytas tavo širdyje.

Spalio mėnuo yra skiriamas mūsų skautiškos spaudos platinimo vajui. Mūsų pirmoji pareiga užsiprenumeruoti "Skautų Aidą" sau ir priminti kitiems atlikti tą pareigą. "Daug rankų didelę naštą pakelia", sako lietuviška patarlė. Tad visi į vieningą darbą mūsų būklo išlaikymui!

Prenumeratą "Skautų Aidui" siųskite šiuo adresu: Mr. J. Pažėra, Box 1003, Station C., Toronto, Ont., Canada.

Psktn. Br. Juodelis

Rinkimams pasibaigus

PLSS Taryba ir Pirmija buvo išrinktos LSS Vadų ir Vadovių suvažiavimo metu 1949.II.19-20 dd. Scheinfelde . Po įvykusių šią vasarą korespondencinių rinkimų, šių organų sudėtis pasikeitė. Ir pats Pirmijos ilgametis ir daug nusipelnės pirmininkas vyr. sktn. K. Palčiauskas ketina iš savo pareigų pasitraukti.

Sunkiose tremties ir emigracijos sąlygose Taryba ir Pirmija atliko milžinišką darbą, kurio metu tačiau pasitaikydavo su atskirais veikėjais ir kaikurių nesklandumų. Savo, kaip pirmininko, baigiamajame prenešime vyr. sktn. K. Palčiauskas tarp kitko pareiškė: "Skautiškas **tiesumas** reikalauja ginti savo skirtingą nuomonę tuo metu, kada svarstomas skirtingas nuomones sukelęs klausimas; skautiškas **teisingumas** reikalauja ginti savo skirtingą nuomonę tame organe, kuris tą ginčytiną klausimą sprendžia; skautiškas **drausmingumas** reikalauja vykdyti augštesniųjų organų sprendimus, nes jie visiems žemesniems organams yra direktyva; skautiškas **auklėjimas** reikalauja rasti formas, kurios nepažeistų paprasčiausių auklėjimo dėsnių".

Šie vyr. sktn. K. Palčiausko žodžiai yra įsidėmėtini visiems, pradedant vilkiukais, baigiant "senais vilkais" ne dėl to, kad juos pasakė vienas ir kitas asmuo, bet kadangi tai yra **tiesa**. Argi gali būti dar kita tiesa, negu ši, kad kiekvienas skautas, nežiūrint jo amžiaus, laipsnio, patyrimų ar einamų pareigų, **privalo būti tiesus, teisingas ir elgtis kaip dera išauklėtam** žmogui? Esame savo garbe pasižadėję vykdyti skautiškas pareigas. Todėl šių eminių dėsnių laikymasis ar jų laužymas mums, skautams, turėtų būti **garbės reikalas.**

Vyr. sktn. K. Palčiauskui galime būti tik dėkingi už anuos žodžius. Turime vilties, kad vyr. sktn. K. Palčiauskas, ir pasitraukęs iš ligšiolinių pareigų, nenustos būti aktyviu skautininku ir savo mylinčia širdimi visados bus su mumis skautiškoje veikloje. O už jo atliktus didžius darbus jokia skautijos padėka nebus pakankama.

Psktn. A. Valatkaitis

ŽODIS BAIGIANT PAREIGAS

Baigdamas eiti Pirmijos Pirmininko pareigas, atiduodu savo širdį visiems, kurie rėmėte mano kuklias pastangas mūsų taip branginamos skautybės gerovei ir nešiosiu Jus savo mintyse, kaip skaisčiausiu sžiburius. Pirmijos nariams, ypač tam branduoliui, kuris vos tesudare galintį posėdžiauti kvorumą, v. s. Br. Kviklliui, v. s. M. Jurkšui ir jų bendradarbiams iš gilumos širdies broliškas ačiū.

Ateinantiems į mūsų vietas prašau Dievo palaimos išsaugoti mūsų Sąjungą sveiką ir laimingą, tvirtą ir vieningą, gają ir neįveikiamą, jaunomenės mėgiamą ir mylimą, kad suskambėjus Laisvės Varpui būtų kas parneša tyrąją lietuviškos skautybės šviesą į mūsų Tėvų Žemę.

Budėkime!

V. s. K. Palčiauskas
(PLSS Biuletenis)

VIENETŲ VADOVAMS

Visų "Lituanicos" tunto vienetų vadovai pakartotinai prašomi neatidėliojant pranešti spaudos skyriaus vadovui ps. A. Valatkaičiui, 2115 W. 50th St., Chicago 9, Ill., kiek vieneto narių prenumeruoja "Skautų Aidą" ir kiek ne.

Laikraščių išnešiotojai

Kasdien gatvėse matome visą eilę laikraščių išnešiotojų — berniukų, arba, kaip juos čia vadina „newspaper boys", bet nedaugelis mūsų žinome, kad visa eilė žymiųjų amerikinės visuomenės narių, pradėjo savo karjerą išnešiodami laikraščius. Štai, kaetas visiems žinomų pavardžių, buv. išnešiotojų, gi šiandien tapusių įtakingais šio krašto gyvenime asmenimis: gen. Omar Bradley, Herbert C. Hoover — buv. prezidentas, Thomas A. Edison, Bob Hope, Arthur Godfrey, Joe diMagio, Maurice J. Tobin, Jack London, Walt Disney, Earl Warren, Bing Crosby, Fred M. Vinson, Thomas E. Dewey, Frank Lausche ir visa eilė kitų.

Atsivertė ambasadorius

JAV ambasadorius San Salvadore — Angier Biddle Duke — atsivertė į katalikybę ir buvo katalikų arkivyskupo pakrikštytas. Anksčiau jis buvo metodistas. Katalikybe jis susidomėjo būdamas amerikiečių pasiuntiniu Ispanijoje.

Komunistų pjautuvas Rumunijoje

čią komunistai smarkiai puola ir persekioja. Nuo teroro veiks mų žuvo jų trys arkivyskupai: Irineus, patriarchas Nikodemas ir Gregorius. Trylika vyskupų pašalinta iš pareigų, jie areštuoti ir yra policijos priežiūroje. Vyriausias kariuomenės vyskupas Partenin Ciopron buvo atstatydintas iš pareigų ir ištremtas. Tuo pat metu 115 popų, tar navusių kariuomenėje, iš kariuomenės pašalinta.

Ortodoksų bažnyčios išlaikomos mokyklos perimtos komunistinės valdžios, ir jų turtas konfiskuotas. Komunistai pagrobė 2,300 pradinių ortodoksų mokyklų, 24 gimnazijas, 8 giedojimo mokyklas, 13 kunigų seminarijų, 1 muzikos akademiją, tris teologijos fakultetus. Kaikuriose iš tų mokyklų įrengtos komunistų partijos įstaigos.

Rumunijoje, prieš įsibraunant komunistams, Ortodoksų Bažnyčia buvo geroje būklėje pasižymėjo organizuotumu, dva siškijos išsimokslinimu ir turėjo didelį vaidmenį viešame gyvenime. O dabar komunistai ją smarkiai persekioja ir stumia iš viešojo gyvenimo.

Anglų kalbos pamokos
Dieną ir vakare
AMERIKOS LIETUVIŲ MOKYKLOJE
816 West 33rd Place
CHICAGO 8, ILL.

Valgyk geriau, atrodyk geriau,
JAUSKIS GERIAU

Nėra jokio reikalo būti nelaimingam ir "kaip žemę pardavusiam" dėl paprasto vidurių užkietėjimo ir jį lydinčių simptomų. Jūs galite būti lygiai šaunus, kaip ir tūkstančiai kitų, kurie jau nuo 1887 metų žinojo ir vartojo garsų stiprinantį, vidurius liuosuojantį Triner's Bitter Wine. Ši mokslinė formulė yra sudaryta iš specialių rinktinių šaknelių, vaistažolių, augalų. Jis veikia švelniai, neerzinančiai ir tikrai pašalina užsigulėjusias maisto išmatas iš vidurių. Nusipirk Triner'io butelį šiandien ir pats išbandyk jo nuostabias pasekmes. Pastaba: Jeigu Jūs negautumete Triner'io jūsų nuolatinėj krautuvėj, atsiųskite $1.50 kartu su savo krautuvės vardu—Joseph Triner Corp., 4053 W. Filmore, Chicago, ir jūsų didelis 18 oz. Triner'io butelis tuč tuojau jums bus atsiųstas su visomis pašto išlaidomis.

TRINER'S BITTER WINE

Mes taisome visų firmų siuvamas mašinas. Kiekvienas darbas garantuotas. Išnuomojamos mašinos. Mes pertaisysime į elektrinę jūsų kojinę mašiną. Prašykite mūsų nemokamai jums apskaičiuoti. Didžiausias pasirinkimas vartotų Singer mašinų.

SINGER SEWING MACHINE CO.
4222½ Archer Ave.

MODERNAUS ŠKIO STUDIJA
A. Valeišaitės ir Grigaliūnaitės-Lazauskienės
3130 S. Halsted St.
Tel. CAlumet 5-9339
Priimami mokiniai: pirmad., antrad. trečiad. ir penktad. nuo 5 v. iki 8 v.v

STAIGMENA! ŠOKS NIAGAROJE!

Šių metu, Spalio mėn. 25 d., 7 val: vak:
ne nuo Niagaros krioklio, bet puikioje
ST. PATRICKS SALĖJE
kampas Victoria ir Queen St. Niagara Falls Ont. įvyks:
Pirmieji Niagara Falls Lietuvių
ŠOKIAI ir PROGRAMA
Programą išpildys Niag. Falls Lietuvių Tautinių šokių grupė ir tą pačia proga įvyks šokių grupės krikštynos.
Veiks turtingas bufetas - su kietais bei minkštais gėrimais.
Kviečiami svečiai iš Kanados ir Amerikos apylinkių į šį pirmą šokių vakarą. Gros puikus orkestras.
NIAGARA FALLS LIETUVIAI

KVIEČIAME TAUPYTI PINIGUS
Šioje Bendrovėje, kur jūsų kaimynai taupo pelningai ir saugiai nuo 1922 metų.
Dykai dovanėlės su naujom sąskaitom.

1447 SOUTH 49TH COURT CICERO 50, ILL.
JOSEPH F. GRIBAUSKAS, Sekretorius Turtas $5,500,000.00

One World Insurance Agency
VIENINTELĖ LIETUVIŠKA ĮSTAIGA SOUTH SIDĖJE, KURI PATARNAUJA VISOKIŲ RŪŠIŲ APDRAUDOSE!
Mes atstovaujame atsakomingas apdraudos kompanijas, todėl kiekvienas mūsų klijentas visados apsaugotas, jei kam įvyksta kokia nelaimė.
FIRE—AUTOMOBILE—LIABILITIES—PREVENTION IR ACCIDENTS.
6322 SOUTH WESTERN AVE. Telef. PRospect 6-5162
Agentūra yra CHAS. P. KAL priežiūroje

TOWN OF LAKE UTILITIES
Yra vieta, kur lietuviai apsirūpina baldais, namų reikmenimis, televizija ir radio geriausiomis išsimokėjimo sąlygomis!

OUTHEATS'EM ALL!
Enjoy a houseful of heat with so little fuel — Furnace volume heat for the price of a heater
MONEY BACK GUARANTEE!*
Siegler PATENTED AUTOMATIC OIL OR GAS HEATERS

Only Siegler's exclusive patented TWO-IN-ONE HEATMAKER does it—Compare before you buy any heater!
*Every cent of your MONEY BACK if your new Siegler heater doesn't deliver more and hotter heat at the floor outlet than any other comparable size heater regardless of make or price!
SEE YOUR NEAREST DEALER OR WRITE SIEGLER, CENTRALIA, ILL.
For proof — make the Siegler 'MATCH-TEST' at your dealer — See the BIG 4 patented INVENTIONS and plus features!
1-TROPICAL FLOOR HEAT 3-CARBON-FREE BURNERS 5-PORCELAIN ENAMEL FINISH
2-TWO-IN-ONE HEATMAKER 4-SIEGLER-MATIC DRAFT 6-CAST IRON CONSTRUCTION

Vladas Klash
K. of C. (Kolumbo Vyčių) narys 4-to laipsnio

TOWN OF LAKE UTILITIES
1800-02 West 47th Street
(kampas Wood Str.)
Tel. — LAfayette —3-7771

Tel. ofiso HE. 4-6699, rez. PR. 6-7383
DR. ANTANAS ALEKNA
(ALEKNAVIČIUS)
GYDYOOJAS IR CHIRURGAS
1957 W. Garfield Blvd.
VAL: 1—4 ir 6—9
Šeštadieniais nuo 1 iki 4 val. p. p. išskyrus ketvirtad. ir sekmad.

Tel. ofiso VI. 7-6583, rez. RE. 7-7868
DR. BIEZIS
GYDYTOJAS IR CHIRURGAS
2201 West Cermak Road
VAL.: 1—3 popiet ir 7—8 v. vak. Trečiad. ir sekmad. ofisas uždarytas. Šeštad. tik nuo 1—3 val. popiet.
Rezid. 3241 W. 66th PLACE

Tel. ofiso HE. 4-5849, rez. HE. 4-2324
DR. PETER T. BRAZIS
GYDYTOJAS IR CHIRURGAS
2434 West 71st Street
Val. Pirm., ketvir., penkt. 1-4 ir 7-9 Antr. 1-5, treč. ir šešt. pagal sutartes

Ofisas ir rezidencija — YArds 7-3526
DR. G. J. BYLAITIS
Vidaus, vaikų, nervų gydytojas
DR. JONAS VALAITIS
Gydytojas ir chirurgas
4038 So. Archer Ave.
(prie California Ave., šiauryt. kamp.)
Val.: kasdien 6:30—8:30 p. m. Šeštad. 1—5 p. m.

Tel. ofiso WA. 8-3060, rez. CO. 4-1187
DR. Z. DANILEVIČIUS
GYDYTOJAS IR CHIRURGAS
10748 So. Michigan Ave.
VAL.: (išskyrus šeštad. ir sekmad.) Nuo 1 iki 4 v. p. p.; 7—9 v. vak. Šeštad. priima tik pagal susitarimą.
Rezid.: 10838 So. Wabash Ave.

Tel. ofiso VI. 7-0600, rez. VI. 7-7303
DR. BR. GAIŽIUNAS
GYDYTOJAS IR CHIRURGAS
(Spec. moterų ligos ir akušerija)
4055 Archer Ave.
Kampas Archer ir California Ave.
VAL.: 2—4 ir 6—9 v. p. p. išskyrus sekmadienius.

Tel ofiso YA. 7-1166, rez. DA. 6-1126
DR. J. GUDAUSKAS
GYDYTOJAS IR CHIRURGAS
756 West 35th Street
(kampas Halsted ir 35-ta gatvė)
VAL. 1—4 ir 6:30—8:30 p. p. kasdien išskyrus trečiadienius. Atidara šeštadieniais 1—4 val.
Rez. 3247 S. EMERALD AVE.

Tel. ofiso FI 3-0660, buto CO 1-6190
DR. K. JABLONSKIS
GYDYTOJAS IR CHIRURGAS
101 N. Broadway
MELROSE PARK, ILL.
(Dr. W. V. Norak ofise)
Val. 6:30-9 val. vak., išskyrus sekm.

Of. GR. 6-4020, rez. Hilltop 5-1560
Dr. Alexander J. Javois
(JOVAISAS)
GYDYTOJAS IR CHIRURGAS
2423 West Marquette Rd.
VAL. 2—4 p. p. ir nuo 6—8 v. vak. Trečiad. ir šeštad. pagal sutartį

Tel. ofiso PR. 6-3838, rez. RE. 7-9199
DR. A. JENKINS
GYDYTOJAS IR CHIRURGAS
(LIETUVIS GYDYTOJAS)
2500 West 63rd Street
VAL. kasdien nuo 2—4 p. p. ir 7:30 iki 9 val. Trečiad. ir šešt. uždaryta

GRovehill 6-1595
DR. ALDONA A. JUSKA
AKIŲ LIGŲ SPECIALISTĖ
PRITAIKO AKINIUS
Valandos: 9—12 ir 7—9 v. v. pagal susitarimą išskyrus trečiadienius
2422 West Marquette Rd.

Ofiso ir buto tel. OL. 2-1381
DR. F. V. KAUNAS
GYDYTOJAS IR CHIRURGAS
1336 So. 49th Ct., Cicero
Kasdien 10—12 ryte ir 5—8 v. vak. Šeštadieniais 10—2 v. ir 4—6 v. v.
Butas 1832 So. 49th Ct.

Telefonas REliance 5-1811
DR. WALTER J. KIRSTUK
PHYSICIAN and SURGEON
(LIETUVIS GYDYTOJAS)
3925 West 59th Street
VAL. 2—4 popiet, 6:30—8:30 vak. Trečiad. pagal sutartį

Tel. ofiso ir buto OLympic 2-4159
DR. P. KISIELIUS
GYDYTOJAS IR CHIRURGAS
1435 So. 49th Ct., Cicero
Kasdien 1—4 v. ir 6—8 v. vakaro. Šeštadieniais 12—2 v. ir 3—5 v. v.
Butas 1604 So. 49th Ave.

Ofiso telef. LAfayette 3-3210, jei neatsiliepia, šaukite KEdzie 3-2868
DR. EMILY V. KRUKAS
GYDYTOJA IR CHIRURGĖ
4146 S. Archer Ave.
VAL. Kasdien popiet nuo 12-2:30 v. Vak. pirm., antr., ketvirt. 6-8:30 v. Trečiadienį tik susitarus

Tel. ofiso YA. 7-5557, rez. RE. 7-4966
DR. FRANK C. KWINN
(KVIEČINSKAS)
GYDYTOJAS IR CHIRURGAS
1651 West 47th Street
LIGONIUS PRIIMA: Kasdien nuo 2 val. iki 4 v. popiet. Nuo 7 v. iki 8:30 v. v. Išskyrus trečiad. ir šeštad. vak.

Tel. ofiso GR. 6-5399, PR. 6-4732
DR. A. MACIUNAS
GYDYTOJAS IR CHIRURGAS
2423 West 63rd Street
(kampas 63 ir Artesian)
VAL. 2—4 p. p. ir nuo 6—8 v. vak. Treč. ir šešt. 2—4 p. p. Sekm. uždar.

Dr. Edward B. MURASKAS
GYDYTOJAS IR CHIRURGAS
2750 West 71st Street
(prie California Ave.)
LIGONIUS PRIIMA: kasdien nuo 1 iki 4 ir nuo 7 iki 9 v. v. Šeštad. nuo 2 iki 4 v. Trečiad. pagal susitarimą. Susitarimui skamb. GRo. 6-1321, jei neatsiliepia — VIncennes 6-3900

DR. A. NARBUTAS
GYDYTOJAS IR CHIRURGAS
2216 West 24th Street
Priėmimo laikas pagal susitarimą telefonu
YARDS 7-9778

Ofiso telefonas VIrginia 7-1886
DR. AL. RAČKUS
GYDYTOJAS IR CHIRURGAS
4204 Archer Avenue
VAL. kasdien nuo 2:00 iki 8:00 v. Trečiad. ir sekmad. tik susitarus

Dr. Antanas Rudokas, O. D.
Tikrina akis; pritaiko akinius, keičia stiklus ir rėmus.
4701 S. Damen Ave., Chicago, Ill.
Šaukite — YA. 7-7381
Priima: vakarais 6 iki 9, šeštad. 10 ryto iki 4; trečiad. ir sekmad. tik susitarus

Tel. ofiso YA. 7-0554, rez. MI 3-2880
DR. CHARLES SEGAL
GYDYTOJAS IR CHIRURGAS
4740 So. Ashland Avenue
(antras augštas)
OFISO VAL: 10 iki 12 v. ryto; nuo 2 iki 4 v. p.p.; nuo 7 iki 8:30 v. v.

DR. J. J. SIMONAITIS
GYDYTOJAS IR CHIRURGAS
Naujas adresas: 4255 W. 63rd St.
Ofiso tel. REliance 5-4410
Rezid. telef. GRovehill 6-0617
Vaandos: 1—3 p. m. 6—8 p. m. Trečiad. ir šeštad. pagal sutartį

DR. STRIKOL
GYDYTOJAS IR CHIRURGAS
4645 So. Ashland Ave., Chicago
VAL. nuo 2—4 ir 6—8; trečiad., šeštad. ir sekmad. tik pagal sutartį.
Tel. ofiso YA. 7-4787, rez. PR. 6-1930
Jei neatsiliepia viršminėti telefonai, šaukite MIdway 3-0001

DR. FL. TALLAT-KELPŠA
GYDYTOJAS IR CHIRURGAS
Spec. chirurginės ligos
DR. E. TALLAT-KELPŠA
GYDYTOJAS IR CHIRURGAS
5002 West 16th Street
Val.; kasdien 5-8 p.p., šešt. 2-4 p.p.
Tel. Ofiso TO 3-0959 Rez.: RO 2-2387
Jei neatsiliepia šaukit CEntral 6-2294

Tel. ofiso HE. 4-2123, rez. PR. 6-8484
DR. V. P. TUMASONIS
GYDYTOJAS IR CHIRURGAS
Spec. chirurginės ligos
6255 South Western Avenue
VAL. kasdien 2—4 p. p. ir 6—8 vak. Šeštad. 2—4 p. p. Trečiad. ir sekmadieniais uždaryta

Tel. ofiso: DAnube 6-1125
Buto — WAlbrook 5-6691
DR. A. VALIS-LABOKAS
MOTERŲ LIGŲ GYDYTOJAS
3267 South Halsted Street
Val. 1 iki 4 v. p. p. ir 6—8 v. vak. Šeštadieniais 1—4 v. p. p.

Tel. ofiso PR. 6-6446, rez. HE. 4-3159
DR. F. C. WINSKUNAS
GYDYTOJAS IR CHIRURGAS
2420 West Marquette Rd.
VAL. nuo 2 iki 4 p. p.; 6 iki 8 vak. Trečiad. ir šeštad. pagal sutartį

Tel. ofiso CA. 6-0257, rez. PR. 6-6659
DR. P. Z. ZALATORIS
GYDYTOJAS IR CHIRURGAS
1821 So. Halsted Street
Rezid. 6600 S. Artesian Ave.
VAL. 11 v. r. iki 3 p. p.; 6—9 v. v.

DR. G. SERNER
LIETUVIS AKIŲ GYDYTOJAS
25 metų patyrimas

Tel. YArds 7-1829
Pritaiko akinius
Kreivas akis ištaiso
Ofisas ir akinių dirbtuvė
756 West 35th Street
VAL. nuo 10 iki 2, nuo 6 iki 8, trečiad. nuo 10—12; šeštad. 10—3 p. p.

Egzaminuoja Akis — Pritaiko Akinius
DR. J. J. SMETANA, JR.
OPTOMETRISTAS
AKIŲ SPECIALISTAS
1801 South Ashland Avenue
VAL. pirmad., antrad., ketvirtad., penktad. 9:30—12; 1:30—8 v. v. trečiad. uždaryta, šeštad. 9:30 iki 12; 1:30 iki 5 val. vak.
CAnal 6-0523 Platt Bldg.

Telefonas OLympic 2-4276
DR. P. ATKOČIUNAS,
DANTISTAS
1446 So. 49th Court, Cicero
VAL. antr., ketv. 10-12, 2-6,7-9 p.p. penkt. 3—6, 7—9 p. p.
3147 S. Halsted St., Chicago
VAL.: pirm., treč., šešt. 3—8 p. p. penkt. 10—12 ryte

DR. B. C. BRUZAS
DANTISTAS
Priėmimo valandos pagal susitarimą
4003 Archer Avenue
Truputį į rytus nuo California
Tel. YArds 7-7772

DR. A. P. STULGA
DANTISTAS
2723 West 71st St.
Priėmimo laikas pagal susitarimą
Telefonas GRovehill 6-6785

DR. ANTHONY WILLIAMS
(VILIMAS)
DANTISTAS
6322 South Western Avenue
Priėmimo laikas pagal susitarimą telefonu.
Telefonas GRovehill 6-3642

DRAUGAS

THE LITHUANIAN DAILY FRIEND

2334 S. Oakley Ave., Chicago 8, Ill. Tel. Virginia 7-6640; 7-6641; 7-6642
Entered as Second-Class Matter March 31, 1916, at Chicago, Illinois
Under the Act of March 3, 1879.

Member of the Catholic Press Ass'n
Published daily, except Sundays, by the Lithuanian Catholi Press Society.

SUBSCRIPTION RATES
$8.00 per year outside of Chicago
$9.00 per year in Chicago & Cicero
$8.00 per year in Canada
Foreign $11.00 per year.

PRENUMERATA:	Metams	½ metų	3 mėn..	1 mėn.
Chicagoj ir Ciceroj	$9.00	$5.00	$2.75	$1.25
Kitur JAV ir Kanadoje	$8.00	$4.50	$2.50	$1.00
Užsienyje	$11.00	$6.50	$3.00	$1.35

Redakcija straipsnius taiso savo nuožiūra. Nesunaudotų straipsnių nesaugo, juos grąžina tik iš anksto susitarus. Redakcija už skelbimų turinį neatsako. Skelbimų kainos prisiunčiamos gavus prašymą.

Prelatui Jonui Balkūnui 50 metų

KOVOTOJAS DĖL LIETUVOS LAISVĖS

Nuoširdžiausiai sveikiname savo mielą bendradarbį prel. Joną Balkūną, šiandien sulaukusį pusės amžiaus — 50 metų, palinkėdami dar tiek pagyventi ir tokia pat energija darbuotis Bažnyčios ir Tėvynės tarnyboje.

Tikrai nuoširdžiai džiaugiamės Prelato išgyventų metelių dar bais. Jie gausūs ir brangūs. Mūsų skaitytojams, kurie akylai seka lietuvių visuomeninį gyvenimą ir veikėjų žygius, daug rašyti ar kalbėti apie prel. Balkūną nereikia. Jo vardas jiems visiems yra gerai žinomas. Jis yra žinomas ir visai mūsų tautai, žinomas ir platesniam pasauliui. Vargu surasime bent vieną kilnesnį ir bent kiek platesnio mąsto lietuvišką, katalikišką sąjūdį, kurio pačiame centre nebūtų Prelatas. Jis yra veiklus Lietuvos laisvinimu besirūpinančio Alto narys, vienas iš stiprių Balfo steigėjų ir palaikytojų, prie ALRKF veikiančios imigracijos komisijos narys, NCWC tremtinių įkurdinimo tarybos narys, Amerikos Lietuvių Bendruomenės Laikinojo Organizacinio Komiteto pirmininkas.

Aktyvus dalyvavimas šituose sąjūdžiuose labai ryškiai rodo gerb. Sukaktuvininko susirūpinimą bolševikų okupuotosios Lietuvos laisvinimu ir lietuvių tremtinių įkurdinimu bei jų šalpa. Tenka pažymėti dar ir tai, kad jisai dažnai kalba per "Voice of America" į kovojančios Lietuvos žmones. Kalba gerai ir efektingai.

MŪSŲ VEIKIMO CENTRŲ ŠIRDIS

Amerikos lietuvių katalikų centrinėse organizacijose Sukaktuvininkas yra tiesiog nepamainomas. Jis jų pati širdis. Per visą eilę metų jam tenka dirbti Lietuvių Kunigų Vienybės centrinėje valdyboje pirmininku, sekretorium ar kitose pareigose, redaguoti biuletinius, siuntinėti komunikatus ir tuo būdu palaikyti artimą kontaktą su visa lietuviškąja kunigija Amerikoje. Besidarbuodamas šioj organizacijoj, jos viršūnėj, jis turėjo galimumus sueiti į artimą kontaktą su JAV episkopatu, su vyskupų šalpos fondu ir antrojo pasaulinio karo metu laimėti gausią pašalpą nuo karo nukentėjusiai Lietuvai ir blaškomiems po visą pasaulį lietuviams. Šiuo žvilgsniu jo ir Liet. Kun. Vienybės nuopelnai mūsų tautai yra pažymėtinai stambūs.

Per dvidešimt metų prel. Balkūnas darbuojasi Amerikos Lietuvių R. K. Federacijos centro valdyboje. Šiuo metu jis yra vyriausias dvasios vadas ir taip pat lietuvių Katalikų Akcijos Fondo pirmininkas. Jis LRKSA ir Lietuvos Vyčių veiklus ir nuoširdus narys. Prelatas yra Ateitininkų Federacijos vyriausios Valdybos narys ir Ateitininkų Susišelpimo Fondo pirmininkas. Taip pat Leono XIII Fondo globėjas. Sukaktuvininkas yra ir redaktoriaus kėdėj ("Amerikos") sėdėjęs, metraščius redagavęs, keletą knygelių parašęs ir išleidęs ir daug straipsnių mūsų laikraščiams parašęs.

JO TIESIOGINĖS PAREIGOS

Kuomet prisiminsime Prelato tiesiogines (klebono) pareigas, pastebėsime vieną reikšmingą dalyką: aktyvus ir nuoširdus dalyvavimas plačiojoje visuomeninėje veikloje visai nekliudė jam ir savo tiesioginį (klebono) darbą atlikti gerai ir sėkmingai.

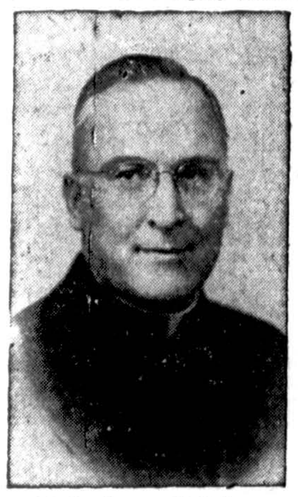

Prel. Jonas Balkūnas

Prelatas yra Viešpaties Jėzaus Atsimainymo lietuvių parapijos, Maspeth, N. Y. klebonas jau nuo 1933 m. spalio 1 d. Šion parapijon atėjęs rado suirutę, apleistą medinę bažnyčią, apskurusią kleboniją ir ne tik visai tuščią parapijos kasą, bet ir per trisdešimt tūkstančių skolos. Jaunas klebonas šią padėtį greit pataisė. Savo iškalbumu, patrauklia asmenybe ir neišsemiamu darbštumu apjungė to miesto lietuvius bendram parapijos stiprinimo darbui. Ir dėl to, netrukus išaugo nauja klebonija, nauja mūrinė bažnyčia, atmokėta skola ir, be to, parapija šiandien savo kasoje turi netoli šimto tūkstančių dolerių. Taip pat ir dvasiniai parapijos reikalai puikiai tvarkomi. Tikybinė praktika pastatyta augštan laipsnin. Nebe reikalo už nuopelnus parapijai, labdaros, kultūros ir kitiems reikalams iš bažnytinės vyriausybės susilaukė pripažinimo. 1949 metų pavasarį pakeltas prelatu Very Reverend titulu.

Sukaktuvininkas gimė 1902 m. spalio 22 d. viename Wyoming klonio anglies kasyklų miestelyje. Jis čia augo ir pradžios mokslus ėjo. Prieš pirmąjį pasaulinį karą tėvai išsivežė Lietuvon. Tuo būdu jis pergyveno 1-jo pasaulinio karo audrą Lietuvoje. Marijampolėje lankė gimnaziją ir ten jau pasireiškė kaip veiklus ateitininkas. Grįžęs į Ameriką drauge su savo tėvais 1922 m., įstojo į Niagaros universitetą. Brooklyno vyskupija jį pasiėmė savo globon. Baigęs kunigų seminariją, kunigu buvo įšventintas 1926 m. gegužės 29 d. Taigi, jau pernai atšventė sidabrinį kunigystės jubilėjų, kurio metu ir parapijos žmonių, ir organizacijų, ir savo draugų visuomenės veikėjų buvo tinkamai pagerbtas.

Ilgiausių metų!

Politikos lauke

K. Br.

Ruošimo keliu

Tiek pačiame komunistų partijos suvažiavime Maskvoje, tiek pakeistuose komunistų partijos įstatuose pažymėtini ypač du svarbūs dalykai: 1) viso komunistinio veikimo ir partijos organų centralizacija, kur visiškai nuslopinamas betkoks tautinių komunistų partijų aiškesnis pasireiškimas ir 2) per duodamas iš centro direktyvas suintensyvinama tolimesnė visų kraštų rusifikacija.

Partijos nariams uždedama visa eilė griežtų pareigų — nebūti tik paradiškais, titininkais, negloboti giminių ir tt.

Rusijos komunistų partijos laikraštis "Pravda" pareiškė, kad partijos nariui nepakanka tik sutikti su partiniais sprendimais, bet jis turi, neatsižvelgdamas draugiškumo ar giminystės ryšių, vykdyti partijos nurodymus dėl teisingo kadro parinkimo pagal jų partines ir dalykines savybes. Partijos organizacinę struktūrą "Pravda" vadina "demokratiniu centralizmu". Ten nėra jokios demokratijos, o tik žiauri partinė diktatūra.

Europa sukrėsta rinkiminės kampanijos

Karl H. von Wiegand, Amerikos užsienio korespondentų dekanas, iš Romos atsiuntė Chicago Herald - American laikraščiui straipsnį, kuris pavadintas: "Europe Shocked by Truman Slurs" (tilpęs praeitą sekmadienį Chicago Herald - American). Wiegand savo straipsnyje pažymi, kad Europa yra sukrėsta prezidento Trumano rinkiminės kampanijos metodais. Privačiuose pasikalbėjimuose tarp paskirų asmenų Romoje, Paryžiuje ir Londone Trumano kampanijos metodai nebevadinami kaip "trūkstą orumo", bet apšaukti "sukrečiančiais".

Trumano kaltinimas, kad jis buvęs lydimas Eisenhowerio patarimo Rusijos klausimu karo pabaigoje, ir kad generolas buvęs nuomonės, jog Rusija turėtų būti Amerikos geru draugu, Vokietijoje į tai atkreiptas didelis dėmesys, — pareiškė Wiegand.

Jei Eisenhoweris išreiškė tokią mintį, jis ne vienas buvęs tokios nuomonės. Valstybės sekretoriaus pagelbininkas Edward R. Stettinius, vėliau tapęs valstybės sekretoriumi, viešame pareiškime per radiją pasakęs, kad karui pasibaigus, Rusija, vardan dėkingumo JAV už pagalbą turėtų būti Amerikos "stipriausiu draugu". Bendrai Europoje esąs įsitikinimas, kad Trumanas yra nusistatęs visą jėgą, kad Eisenhoweris neįžengtų į Baltuosius Rūmus kaip JAV prezidentas.

Eisenhoweris iškilo į augštumas Roosevelto ir Trumano administracijos metu. Trumanas, kaip prezidentas, sako Wiegand, galėjęs Eisenhowerį pakeisti kitu asmeniu, kaip jis padaręs su gen. McArthur.

Tarptautinė "gyventojų" konferencija

Jungtinės Tautos nutarė 1954 metais sušaukti tarptautinę konferenciją, kuri svarstytų klausimus gyventojų tirštumo, paskirstymo įvairiose žemės dalyse.

AUGŠTO ŽMOGAUS ŽEMA IDĖJA

J. GOBIS, Cleveland, Ohio.

Vienoje savo kalboje gen. Eisenhower pasakė, kad "Jungtinės Amerikos Valstybės neturi nurimti, kol komunistų pavergtos tautos rytų Europoje nebus išlaisvintos". Šitas pareiškimas sukėlė stiprią reakciją ir Amerikoje ir Europoje. Šituo klausimu rado reikalą pasisakyti ir dabartinis J.A.V. užsienio politikos vadovas Dean Acheson, kurs pasakė, jog Maskvos pavergtų kraštų jėgos keliu išvadavimo mintis — tai ver žimasis sukelti pasaulinę katastrofą, ir todėl Vakarai turį kantriai laukti to momento, kada pavergtieji kraštai patys atkris nuo Rusijos, Vakarų "demokratinio magneto" traukiami.

Tokio "magneto" traukos pavyzdžiu Acheson nurodė Jugoslaviją. Britų spauda aiškiai pasakė, kad Sovietų Rusija yra stipri ir todėl nereikia jos provokuoti, bet mums atrodo, kad Anglija nekariaus dėl pavergtų tautų, bet tučtuojau griebtųsi ginklo, jei Sovietų Sąjunga pajudėtų Irano naftos link ar įsakytų savo kariuomenei užimti Graikiją ir tuo sudarytų pavojų britų gyvybinėms susisiekimo linijoms. Britų istorija rodo, kad jie kariauja tik už ekonomines vertybes.

Amerikiečių politikoje žmoniškumo, sentimento daugiau, negu britų politikoje, todėl mums atrodo, kad Eisenhowerio pareiškime yra daugiau amerikietiškumo, negu Achesono; šis pastarasis ne be pagrindo kaltinamas per dideliu prieraišumu prie britų politinės filosofijos.

Jugoslavija ir Maskva

Nėra pagrindo manyti, kad Acheson būtų naivus ir nesuprastų, kad pasaulis jau dabar yra katastrofinėje būklėje ir kad Jugoslavija visai ne "demokratinio magneto" traukos įtakoje atskilo nuo Kominformo. Jugoslavijos kovoje su Maskva nėra ideologinio pradžio: Tito yra toks pat raudonas despotas, kaip ir Stalinas. Tito nėra demokratas ir nerodo noro demokratėti; jis tenori būti nepriklausomas lygiai nuo Maskvos kaip ir nuo Washingtono ir valdyti savo kraštą be jokios svetimos įtakos, tik savo nuožiūra.

Tito nepasitiki Stalinu, nes gerai žino, kad marksistinė pasaulėžiūra negali jo išgelbėti nuo Stalino nemalonės ir nuo jo kulkos į pakaušį ar kartuvių virvės. Tito negali pasitikėti ir anglosaksais, nes jis supranta, kad gali būti jų išduotas taip, kaip generolas Michailovič.

Neseniai Jugoslavijos karalius tremtyje rado tikslinga spaudos atstovams pasakyti, kad Vakarų demokratija negali būti komunistinio režimo rėmėja Jugoslavijoje, ir draugystė tarp Tito režimo ir Vakarų demokratijos negali būti nuoširdi ir stipri, nes demokratija negali su vienais komunistais kovoti, o kitus remti, tad jei grius komunizmas Rusijoj, tai jis grius ir Jugoslavijoj, nes Vakarai neturi jokio intereso komunizmui Jugoslavijoje palaikyti.

Didelis skirtumas

Jei Tito norėtų rimčiau persiorientuoti į demokratiją ir į Vakarus, tai klausimas, ar jo politinis štabas to panorėtų; juk prorusiškos tendencijos Serbijoj visada buvo stiprios. Taigi Jugoslavija, ypač komunistų valdoma, nėra toks patikimas J.A.V. sąjungininkas, kaip Turkija ar Graikija. Ir Vakarų pageidavimas, kad Jugoslavija su darytų gynimosi paktą su Graikija ir Turkija tuo tarpu komunistų valdomoj Jugoslavijoj nėra entuziastiškai sutiktas.

Pagaliau tarp Jugoslavijos ir kitų rytų Europos pavergtų tautų būklės yra toks skirtumas, jog jokio palyginimo negalima daryti. Tito pavyzdžiu negali pasekti nei Justas Paleckis, nei B. Bierut, nei Gottwald, nei Rokoši, nei kiti, nes Jugoslavija niekuomet nebuvo taip okupuota, kaip Bulgarija, Rumunija, Vengrija, Lenkija, Pabaltijo respublikos. Pagaliau Tito dar nėra perėjęs į demokratijos lagerį, o tik priima jos ekonominę ir militarinę pagalbą, ir didelis klausimas, ar Tito norės ir galės būti ištikimu Vakarų sąjungininku.

Vakarų "magneto" trauka

Vilties pakišimas pavergtoms tautoms, kad jos pačios galinčios numesti Sovietų jungą Vakarų demokratijos "magneto" traukos paveikiamos, yra visų pirma pasityčiojimas iš tų tautų nelaimės, nes 1) komunizmas kilo jose ne dėl to, kad jis joms tiktų ar kad jos būtų norėjusios komunizmo; komunizmą joms atnešė Sovietų armijos ir policija ir tik Sovietų durtuvas jį ten laiko. 2) Pavergtos tautos negali plikomis rankomis stoti į kovą su Sovietų kulkosvaidžiais ir šarvuočiais, todėl geriau būtų, kad šis Achesono pareiškimas nebūtų žinomas pavergtoms tautoms už geležinės uždangos, bet Sovietų propaganda išpopuliarins jį, kaipo Amerikos silpnumo, bailumo ir egoizmo parodymą.

Dean Acheson pasakė, kad Eisenhoweric noras padėti pavergtoms tautoms galįs sukelti katastrofą. Kokią katastrofą Acheson turi galvoje, ne visai aišku, bet kad pasaulis jau yra katastrofinėje būklėje, tai aišku visiems ir, tur būt, J.A.V. užsienio politikos vadovui. Katastrofa prasidėjo tada, kai leido Sovietų Sąjungai įsigalėti rytų Europoje ir Kinijoj. Maskva plės tą katastrofą ir Europoj, ir Azijoj, ir kituose kontinentuose be atodairos į tai, ar Acheson to nenori ir nori.

Pavojus J.A.V. pašonėje

Antai, čia pat J.A.V. pašonėje, Čilėje, per prezidentinius rinkimus daugumą balsų gavo generolas Carlos Ibanez. Jei Čilės kongresas šitą generolą patvirtins, tai katastrofos židinys bus sudarytas Pietų Amerikoje, nes gen. Carlos Ibanez per savo padėjėją paskelbė, kad jo vyriausybė pirmiausia atšauks "demokratijos gynimo" įstatymą, nukreiptą prieš komunistus, ir nutrauks savitarpio karinės pagalbos sutartį su J.A.V., o šią sutartį Čilės kongresas patvirtino tik š. m. birželio mėn. Jei per C. Ibanezą Stalinas laimės Čilę, tai gali laimėti ir daugiau Pietų Amerikos respublikų, ir J.A.V. gaus antrą Korėją čia pat savo pašonėje. Jei Achesono replika Eisenhoweriui būtų nuoširdi ir daugumos remiama, tai tektų konstatuoti, kad J.A.V. moralė užsienio politikoje yra nukritusi iki britiško lygio.

Tel. ofiso CL. 4-0253, rez. YA. 7-6388
DR. A. Z. ŠAULYS
GYDYTOJA IR CHIRURGĖ
4645 So. Ashland Ave. (kamb. 211)
Val. 12-3 ir 6:30-8:30 p. p.
Treč. ir šešt. 1-4 p. p.
Rez. 4420 So. Talman Ave.

PLATINKITE "DRAUGĄ"

KAIP AŠ PABĖGAU IŠ LIETUVOS

Su partizanais koncentracijos stovykloje

K. BOBERTAS

(Tęsinys)

Į AMERIKĄ

Įvairios mintys nedavė ramybės. Vieną kartą gi turi baigtis ši kelionė. Kas nors pagaus mane, išaiškins ir pasodins kalėjiman. Uoste buvo nemaža laivų. Šlapstydamasis perlipau geležinę tvorą ir prisėlinau prie vieno laivo, kuris buvo arčiausiai cementinio kranto. Tilteliu negalėjau eiti, nes galėtų kas nors pastebėti. Radau virvę. Ja šiaip taip užlipau į laivo viršų, bet kur dingti, kur pasislėpti. Kažkas buvo uždengta su brezentu. Aš ten ir pasislėpiau. Pasirodo, ten buvo guminės valtelės.

Daug kartų girdėjau vaikščiojant žmones. Bijojau pajudėti, kad nepastebėtų, tačiau alkis nedavė ramybės, o aš jau nebeturėjau nė vienos plutelės duonos. Laivas pajudėjo. Mano svajonės pildosi, tik kažin kuo jos baigsis. Už 1 dienos turiu būti Anglijoje. Bet laivas važiuoja parą ir nestoja. Vadinasi, aš pataikiau į kokį nors kitą laivą, kurs ne Anglijon plaukia. Pradėjau jaudintis, nes gal pataikiau Rusijos laivan. Bangos buvo didelės ir supimas vis didėjo. Po 2 parų jos visai didelės pasidarė. Man darėsi labai nejauku, o kartais ir vemti vertė. Nusprendžiau, kad reikia kam nors pasirodyti, nes daugiau nebegalėjau tūnoti po tuo brezentu. Be to, visas dantimis kalenau nuo šalčio.

Išlindęs pamačiau jūrininką. Jis prakalbėjo man nesuprantama kalba. Aš jį tuoj paklausiau:

— Gal kalbate vokiškai?

— Taip, — atsakė jis ir tuoj paklausė:

— Kas jūs būsit?

— Aš labai alkanas. Noriu vandens, — tariau, bet jis:

— Einam pas kapitoną. Kur dokumentai?

— Aš noriu pasiekti Angliją, — kalbėjau toliau.

— Šis laivas eina į New Yorką, — pasakė jūrininkas. — Kaip tu nežinodamas, kur laivas plauks, įlipai į jį?

Po ilgo aiškinimosi, jis patikėjo mano žodžiams. Aš jam viską papasakojau ir prašiau, kad nevestų pas kapitoną, nes jis galėtų mane atiduoti rusams. Pagaliau, lyg ir nusileidęs, sutiko:

— Lįsk atgal, kur buvai, aš pagalvosiu, — ir apsisukęs nuėjo.

Kiūtojau kelias valandas. Paskui jis man atnešė valgyti ir sakė, kad jei kas nors mane čia atras, kad sakyčiausi jo nepažįstąs ir nieko nežinąs. Aš viską jam pažadėjau ir labai buvau dėkingas už maistą.

Jis mane maitino 11 dienų. Nežinau kurios dienos vakare laivas priplaukė New Yorko uostą. Iškrovė krovinį ir darbas laive pasibaigė. Praeidamas jūrininkas pasakė, kad dabar turiu pasirūpinti išlipimu, nes netrukus laivą atitrauks nuo kranto. Kaip didžiausias bailys išlindau iš po brezento ir žvalgiausi. Kai nebebuvo žmonių, nušokau ant grindinio ir perėjęs pro prekinius traukinius, perlipau geležinę tvorą ir atsidūriau mieste.

Dokumentų neturiu. Angliškai nemoku. Ką dabar daryti, atsiradus Amerikoje? Atsiminiau, kad kartą „Mūsų Rytojus" rašė, kad Amerikoje niekas dokumentų neklausia, jei nesi nusižengęs. Ilgai ėjau. Paskui išėjau į laukus, nes nutariau eiti pagalbos prašyti pas ūkininką. Pirmas mano sutiktas ūkininkas nesuprato ko aš noriu. Pamatęs bulvių rinkimo mašiną, parodžiau gestais, kad noriu dirbti. Priėmė. Po dviejų savaičių jau buvau pas kitą ūkininką, o vėliau — traukiniu pasiekiau Pittsburghą. Negavęs darbo mieste, gavau dirbti pas ūkininką, kuris gyveno tarp Pittsburgho ir Chicagos. Ūkininkas būtų laikęs ir ilgiau, tačiau aš neturėjau jokio dokumento. Atvažiavau į Chicagą.

(Bus daugiau)

BILL K'S
Mr. & Mrs. Wm. Karcivai, Savininkai
LIQUOR STORE AND TAP ROOM
4644 S. Paulina St.
NEPAMIRŠKITE
BILL K'S
Didelis pasirinkimas importuotų
Visus kviečiame atsilankyti ir išgerti WHITE BEAR lietuviško alaus. Tiktai 25c už bonka, o už 10 uncijų stiklą 15c. ir $3.75 už dėžę. Bargenas!
Jei mes patenkiname šimtus kitų asmenų, kodėl mes negalėtume patenkinti jūsų? Atvykite ir duokite progos mums jus įtikinti.

a profitable reminder
open a savings account
this month
Gaukit du gerus uždarbius kasmet
Užtikrinkit taupymui apsaugą
Turėkit pinigų kai reikia
Pradėkit su $1 • Pridėkit kiek norite, kada norite
UNIVERSAL SAVINGS
AND LOAN ASSOCIATION
1800 SO. HALSTED STREET CHICAGO 8, ILLINOIS
Telefonas: HAymarket 1-2028
Valandos: Pirmadieniais, antradieniais ir penktadieniais nuo 9 ryto iki 4 valandai vakaro. Ketvirtadieniais nuo 9 ryto iki 8 val. vakaro. Trečiadieniais uždaryta. Šeštadieniais nuo 9 val. ryto iki 3 val. p. p.

MŪSŲ KOLONIJOSE

Rochester, N. Y.

Ateitininkų metinė šventė

Rochesterio ateitininkai spalio mėn. 26 d. švęnčia metinę šventę. Šventės programoje numatyta: prof. kun. Stasio Ylos paskaita ir koncertas. Koncerto programoje dalyvaus sol. J. Skiparytė ir G. Šalnienė. Koncertas ir paskaita prasidės 3 val. p. p. parapijos salėje. Sekmadienį 11 val. sumą laikys ir pamokslą pasakys prof. kun. St. Yla, "Žmonės ir žvėrys dievų miške" knygos autorius. Visi kviečiami.

Šiuo metu Rochesterio ateitininkams vadovauja dr. Vl. Lelevičius ir sekr. El. Gerdauskaitė.

Veronika ir Petras Kajeckai spalio mėn. 24 d. švęnčia 25 metų vedybinio gyvenimo sidabrines sukaktuves. Malonu pažymėti, kad Veronika ir Petras Kajeckai yra susipratę Rochesterio lietuviai.

Broniaus Budriūno vyrų kvartetas lapkričio 22 dieną koncertuos Rochesteryje. Kvartetas dalyvaus Lietuvos kariuomenės šventėje ir koncerto metu išpildys naujai parengtų dainų programą. Lietuvos Kariuomenės šventę rengia liet. karių "Ramovė" skyrius. Šiuo metu skyriui vadovauja energingas Kario ir Dirvos platintojas pulk. Pranas Saladžius.

Liet. Radijo Valandėlei remti šiuo metu organizuojasi Liet. Radijo Valandėlės Klubas. Sudarytas laik. komitetas iš M. Ulinskaitės, dail. L. Vilimo, Pr. Saladžiaus ir Pov. Šlapelio. Juzė Leonavičienė ir Ona Mockevičienė yra labai energingos Liet. Radijo Valandėlės Klubo narių verbuotojos.

Lapkričio 29 d. Liet. Radijo Valandėlė rengia šaunų linksmavakarį. Programoje labai daug įdomybių ir šokiai.

Juozas Batisa, buv. Klaipėdos geležinkelių buhalteris, pirmas, niekeno neraginamas, užsisakė Liet. Enciklopediją.

L. Enciklopedijos atstovas Rochesteryje yra paskirtas A. Sabaliauskas, kuris vadovauja Liet. Spaudos Atstovybei (251 Alphonse Str., Rochester, N. Y).

Juozas Kaributas gavo $6,000 Pr. pavasarį akt. Juozo Kaributo vadovaujama dramos trupė mašinomis vyko gastrolių į Westfield, Mass. Kelyje įvyko skaudi nelaimė. Alf. Džiakono vairuojamos mašinos padangai sprogus, mašina atsimušus į medį, visiškai sudužo, o joje važiavę buvo gerokai apdaužyti. Ypač sunkiai buvo sužalotas tos trupės vadovas akt. Juozas Kaributas. Juozui Kaributui prieš savaitę Rochesterio m. teismas iš apdr. kompanijos Etna priteisė $6,000. Teko patirti, jog akt. Juozas Kaributas teismo sprendimu nepatenkintas, nes neapmoka jo gydymo ir kitas išlaidas.

Liet. Spaudos atstovybė pardavinėja visas naujausias lietuviškas knygas. Šiuo metu galima gauti tik ką išspausdintą prof. M. Biržiškos LIETUVIŲ TAUTOS KELIAS, Vyt. Kastyčio "Kolektyvinė Prausykla", K. Pažėraitės "Nusidėjėlė", J. Jankaus "Paklydę Paukščiai" I ir II d., "Aušrelė" — I d. ir daugelį kitų naujausių lietuviškų knygų. Lietuvių Spaudos Atstovybė veikia sekmadieniais 12 val. žem. šv. Jurgio parapijos salėje. **Sb.** —

Athol, Mass.

Mūsų mirusieji

Spalio mėn. 12 d. staigiai nuo širdies smūgio mirė Antanas Losius. Velionis buvo gimęs Lietuvoje ir šiame mieste išgyveno daugiau 40 metų. Jis buvo ALT vietinio skyriaus ir Am. Liet. Piliečių Klubo sekretorius. Palaidotas vietos katalikų kapinėse.

Tenka taip pat pastebėti, jog per palyginti trumpą laiką, nepilnus 3 metus, šioje nedidžiausioje lietuvių kolonijoje mirė: Povilas Vaitkevičius, Kazimieras Klebauskas, Juozas Staraitis, Stanislovas Bagdonas, Ignas Yukšta, Antanina Bendinskienė, Stasys Binkauskas, Vincenta Binkauskienė, Petras Nevadonskis, Jurgis Latvėnas, Antanas Čižikas, Uršulė Gabrišiūnienė, Ona Lingienė, John Muzzy, Antanas Janušonis, Juzefa Latvėnienė, Lapinskienė, William Lefsyk, Baltrašūnienė ir Juozas Virakas. Visi kilę iš Lietuvos ir prieš keliolika metų atvykę į šį kraštą. Taigi, senųjų lietuvių eilės retėja, jaunieji ar stos į jų vietą? **J. B.**

Hartford, Conn.

Naujas būrelis

Vasario 16 gimnazijos, Diepholze, Vokietijoje, mokiniui remti sudarytas Būrelis Hartforde, Conn. Būrelį sudaro: I. Dragunevičius, G. Dragunevičius, A. Dragunevičius, J. Petkaitis, A. Jurkevičius, P. Gailiūnas, A. Kuprevičius, K. Rūkas, J. Bernotas, H. Dapkus, J. O. Liutermoza, K. Mikalauskas, M. Petrauskas, B. Jucevičienė, T. Mickevičius, M. Palubinskas, A. Šliogeris, I. Giedraitis, Špokauskienė ir R. Dragunevičius. **R. D.**

Norwood, Mass.

Pasiuntė $100.00

Norwood BALF skyriaus pirmininkas K. Šimėnas irižd. I. Vasilauskienė, persiųsdami BALF'o centrui 100 dolerių auką, rašo: "Siunčiame Tamstoms 100 dol. čekį, kita tiek bus įteikta per BALF seimą visuotiniame suvažiavime Bostone. Dabar dar pilnu tempu eina Diepholzo Vasario 16 dienos lietuvių gimnazijos rėmimo vajus. Atrodo, pasiseks surinkti rėmėjų dviem mokiniam paremti". Rūbų vajus įvyks lapkričio mėnesyje. Norwoodiečiai BALF seime tikisi skaitlingai dalyvauti."

Michigan City, Ind.

Šokių vakaras

American — Lithuanian Social Club rengia šį šeštadienį (spalio 25 d.) "Halloween" šokių vakarą Šukio salėje, 118 Western Ave.

Bus piniginių dovanų ir kitų prizų už gražiausius ir įvairiausius rūbus. Gros geras orkestras. Vakaro rengimo komisija kviečia į šį vakarą ne tik vietinius, bet ir iš apylinkių lietuvius. **Mrs. M. Mikšis,** koresp.

New York, N. Y.

Didžiajame New Yorke pradėjus Liet. Enciklopedijos prenumeratorių rinkimą, nemažai lietuviškų vienetų Enciklopediją užsisako kolektyviai. Taip pvz. ją užsiprenumeravo "Voice of America", BALF, Lietuvos konsulato, "Free Europe" komiteto nariai ir kt. **L. E.**

Baigiama rinkti medžiaga

Lietuvių Dienų leidykla ruošia plačios apimties žinomesnių Amerikoje gyvenančių lietuvių biografinį vardyną ŽINOMUOSIUS LIETUVIUS. Tai bus savos rūšies mažoji enciklopedija, liečianti asmenis.

Joje norima įtraukti visus, kurie yra pasireiškę religijos, mokslo, meno, spaudos, švietimo, visuomeninio, labdaros ir, plačiausia prasme suprantant, kultūrinio bei ekonominio gyvenimo srityse.

Todėl yra prašomi atsiliepti ir suteikti žinių mokslininkai, rašytojai, menininkai, dvasiškiai, kultūrininkai, visuomeninkai, švietimo darbuotojai, įvairių profesijų specialistai, profesionalai, biznieriai, politikai, buv. politiniai kaliniai, geradariai tremtinius aprūpinę darbo sutartimis; ne tik centrinių, bet ir mažesnių draugijų veikėjai.

Ne tuščiam pasigyrimui leidžiamas šis leidinys. Juo norima ateinančioms kartoms palikti vaizdą, kas iš šiuo metu Amerikoje gyvenančių ką yra dirbę, kūrę, kovoję ir ką yra pasiekę.

Leidinio ruošimas smarkiu tempu varomas pirmyn. Pagal turėtus adresus išsiuntinėtos anketos. Šimtai užpildytų anketų jau grįžo. Kurie dar ne atsakėte, paskubėkite atsakyti. Daugelio šiam leidiniui tinkamų asmenų adresų neturime. Tuoj pat siųskite adresus, kad laiku spėtume išsiuntinėti anketas. Įvairios draugijos prašomos siųsti pasižymėjusių veikėjų adresus.

ŽINOMUOSIUS LIETUVIUS redaguoja spec. redakcinis kolektyvas, leidžia Lietuvių Dienų leidykla.

Rašykite šiuo adresu: **Žinomieji Lietuviai,** 9204 So. Rroadway, Los Angeles 2, Calif.

Redakcija

Švelnūs žodžiai Vakarų Europai

Iš garsaus Stalino straipsnio "Bolševike" matyti, kad jis Vakarų Europai nori taikyti JAV prez. Teodoro Roosevelto principą: "Kalbėk švelniai, bet užpakalyje laikyk stiprią lazdą". Stalinas rašo, kad Sovietų Sąjunga nieko neturinti prieš Vakarų Europą ir su ja nekariausianti. Ji negalinti būti draugiška vien Amerikai, nes ši ginkluojas karui su Rusija. Šita taktika Stalinas nori patraukti Italiją, Angliją, Prancūziją, Vokietiją ir kitas valstybes į savo pusę, bent atitraukti jas nuo JAV.

Kaip šio krašto vyriausybė reaguos į šį Stalino gestą, paaiškės vėliau.

STATYBAI IR NAMŲ PATAISYMAMS PRISTATOME VISOKIŲ RŪŠIŲ MEDŽIAGĄ

CARR MOODY LUMBER CO.

STASYS LITWINAS, Prez.
3039 So. HALSTED ST.
Tel. VIctory 2-1272
APKAINAVIMĄ IR PREKIŲ PRISTATYMĄ TEIKIAME NEMOKAMAI
RAŠTINĖ ATIDARYTA kasdien nuo 8 val. ryto iki 6 val. vakaro ir šeštadieniais iki 3 val. vakaro

KURIANAMAS ALIEJUS

Aptarnaujame pietinę Chicagą.
Aliejus krosnims ir centraliniui apšildymui. Punktualus patarnavimas.
Tel. LAfayette 3-0309
Vakarais HEmlock 4-6264

TADO BALČIŪNO
PRECIZIŠKAS LAIKRODŽIŲ TAISYMAS
2156 W. 23rd St.: YA. 7-0841
Laikrodžiai elektroniškai patikrinami ir atnaujinami. Atstovybės visose Čikagos lietuvių kolonijose. Darbo val.: 5-8 val. vakr. Šeštadieniais nuo 10-8 val. vakaro.

Budriko Krautuvė

NAMAMS RAKANDAI
visų geriausių išdirbysčių:
Radijos, Televizijos, Šaldytuvai, Skalbiamos Mašinos, Siuvemos Mašinos, Jewelry už žemesnes kainas kaip kitur ir ant lengvų išmokėjimų.

JOS. F. BUDRIK, Inc.
3241 So. Halsted St.
Tel. VIctory 2-9542
Krautuvė atidaryta pirmadienio ir ketvirtadienio vakarais iki vėlumos. Nedėliomis uždaryta
Budriko Radio Valanda leidžiama kiekvieno ketvirtadienio vakare nuo 6 iki 7 val. vak. iš stoties WHFC, 1450 kilocycles.

SOPHIE BARCUS
15 WEST 69th STREET
PIRMADIENĮ IR PENKTAD.
8:45 iki 2:30 val. ryte
SEŠTAD. 7:30 iki 9:30 val. ryte
LIETUVIŠKOS VAKARUŠKOS
iš tos pat stoties PIRMADIENIO vakare nuo 7 iki 8 val.
RADIO PROGRAMA
7121 SO. ROCKWELL ST.
Chicago 29, Ill. HEmlock 4-2413

PARDUODAME ANGLIS IR PECIAUS ALIEJŲ
PERKRAUSTOME BALDUS
Patarnaujame gerai ir pigiai

STASYS FABIJONAS
2146 SO. HOYNE AVE.
Tel. VIrginia 7-7097

ALBINAS BENIULIS
ATLIEKA PERKRAUSTYMUS ir įvairių daiktų pervežimus
Taip pat persiunčiame į užsienį pakietėlius įvairaus maisto.
Kreiptis:
2554 SO. HALSTED STREET
Tel. DAnube 6-3245

PERKRAUSTAU BALDUS VIETOJE IR IŠ TOLIMESNIŲ DISTANCIJŲ
TURIS ILGĄ PATYRIMĄ
JUOZAS NAUJOKAITIS
6819 So. Rockwell Street
CHICAGO 29, ILL.
Tel. WAlbrook 5-9209

PIRKITE APSAUGOS BONUS!

REMKITE "DRAUGĄ"!

LIETUVIŲ PREKYBOS NAMAI!

★

Mes kviečiame aplankyti mūsų prekybą ir palyginti mūsų prekių kokybę ir kainas, kad ir su "didžiųjų", ištisus metus besitęsiančių išpardavimų kainomis. Per trumpą laiką ištisa eilė mūsų klientų įsitikino, kad mūsų prekės augštos rūšies, be užprašymo žemomis kainomis.

Leiskite mums patarnauti Jums vieną kartą ir Jūs liksite mūsų nuolatiniais klientais.

PAVYZDŽIAI:

5 dalių chromo virtuviniai stalai, Formica viršus	$49.50
Porcelano Gas Range (virimui krosnys)	$89.50
Šildymui krosnys, 4—5 kambariams (alyva ar gazu)	$69.00
Rašomieji stalai, Walnut ar Mahogany	$39.00
Knygoms spintos su stiklo durimis	$29.00
Šaldytuvai, Refrigeratoriai, Westinghouse 6 kubiškų pėdų	$199.00
Kilimai, grynų vilnų, žymiausių Amerikos fabrikų	$69.00
3 dalių miegamojo kamb. moderniški baldai, šviesios, Walnut arba Mahogany spalvos	$139.00
2 dalių svečių kambario, Nylon Frize, minkšti baldai	$139.00
Ant grindų pastatomos lempos	$16.00

Nelaiskite sunkiai uždirbto dolerio veltui, pirkite tik įsitikinę perkamo daikto kokybe už realią vertę. Mes neprekiaujame menkaverčiais ar su brokų baldais, kad pirma pripildyti savo sandėlius, o vėliau skelbti "pigiuosius" išpardavimus ir mažiau nusimanančiam pirkėjui įkišti bevertį daiktą — aukšta kaina.

Teisingas patarnavimas ir be užprašymo kainos — mūsų įmonės tikslas ir obalsis.

PREKIAVIMO LAIKAS:

Pirmadieniais ir ketvirtadieniais 9 val. ryto iki 9:30 vak.
Kitomis dienomis 9 val. ryto iki 6 val. vakaro.
Sekmadieniais 11 val. ryto iki 5 vakaro.

FURNITURE CENTER, INC.
ĮMONĖS VEDĖJAS JUST. LIEPONIS
3222-24-26 SO. HALSTED ST.
Telef. VICTORY 2-4226

SEGHETTI TRAVEL BUREAU
2451 So. Oakley Ave. CHICAGO 8, ILL. Tel. YArds 7-3278 ir 79
KELIONĖS:

LĖKTUVAIS, GELEŽINKELIAIS, AUTOBUSAIS, LAIVAIS

Parūpiname biletus, viešbučius ir sutvarkome visus su kelione surištus dalykus. TURIME LIETUVIŲ SKYRIŲ. Pildome afidevitus. Keliones planuokite iš anksto kitiems metams. Anksčiau užsisakykite biletus kaip lėktuvais taip ir laivais, tai būsite tikri, kad tikrai gausite vietas. Pirkdami biletus pas mus nemokėsite brangiau ir išvengsite laiko sutrukdymo, nes nereikės lankytis nei į geležinkelio stotį ar aerodromą, nes visa tai atliksite vienoje vietoje — PAS MUS.

VISKO UŽTEKTINAI — TUOJAUS PRISTATOM!
Baldus, ašldytuvus, pečius, skalbiamas mašinas, lovas, matracus, kilimus, radio, televizijos setus, vaikučiams baldus.
Žemos kainos, lengvi išmokėjimai. Turime didelį pasirinkimą
Mes Pagaminame Baldus ir Pagal Jūsų Užsakymą

ROOSEVELT FURNITURE COMPANY, INC.
Lietuvių Krautuvė
2310 W. ROOSEVELT RD., Tel. SE 3-4711
Atidara pirmadienio ir ketvirtadienio vakarais iki 9:30
Atdara sekmadieniais nuo 11 iki 4:30 val. popiet.

DIDELIS PASIRINKIMAS
Gerų vartotų mašinų nupigintom kainom

1951 BUICK 4 door Dynaflow	$1895.00
1950 BUICK 4 door Dynaflow	$1695.00
1950 BUICK 4 door Special	$1395.00
1950 HUDSON 2 door	$1095.00
1949 BUICK 2 door Dynaflow	$1395.00
1949 BUICK 4 door Dynaflow	$1395.00
1949 BUICK Super 4 door	$1345.00
1949 BUICK Super 2 door	$1295.00
1948 CHEVROLET Club coupe	$795.00
1948 BUICK 4 door Dynaflow	$1195.00
1948 BUICK 4 dr.	$1095.00
1948 OLDSMOBILE 4 door	$995.00
1948 STUDEBAKER 4 door	$875.00
1948 NASH "600" Cp.	$595.00
1947 PACKARD 4 dr.	$645.00
1947 BUICK Super 2 door	$875.00
1947 BUICK Special 4 door	$645.00
1942 BUICK Super 4 door	$245.00
1941 BUICK Super 4 door	$195.00

Norintiems pirkti naują mašiną turime visokių naujų

BUICK
MILDA BUICK SALES
907 West 35th Street
LAfayette 3-2022

Kiekvienas nori pinigų, vienok pinigai neauga ant medžių
Taigi ATIDARYK TAUPYMO SĄSKAITĄ ŠIANDIEN
pas BRIGHTON savings ir taupyk reguliariškai ir pelningai. 3% normalus pelnas, išmokamas du kartu į metus. Indėliai yra apdrausti iki $10,000.
Brighton Savings and Loan Ass'n
4071 Archer Ave. į vakarus nuo California Ave.
CHARLES ZEKAS, Sec'y
OFISO VALANDOS:
Pirmad., Antrad., Penktad. ir Šešt. 9:00 ryte iki 4:30 p. p.
Trečiad. 9:00 ryte iki 12:00 v. d.
Ketvirtad. 9:00 ryte iki 8:00 vak.

Taupykite per Pašta
Užtikrinta Apsauga ir Priede Geras Pelnas!
Nauji taupytojai yra mielu noru priimami. Dividentai kas pusė metų! Daug patarnavimų įskaitant paskolos namų pirkimui; žema kaina — skubus patarnavimas — ilgi išsimokėjimai.
CITIZEN'S FEDERAL SAVINGS & LOAN ASSOCIATION
1542 Halsted Street Chicago Heights, Illinois

Nauji Vasario 16 gimnazijos rėmėjų būreliai

106-tas c/o Mr. Kazys Malinauskas, Chicago, Ill., USA, — II kl. mok. Hildą Kūnaitytę.

107-tas c/o Dr. Marija Svotelienė, Baltimore 1, Md., USA, — Pareng. klasės mokinį Juozą Rickį.

108-tas c/o Mrs. Doma Šleževičienė, Chicago 9, Ill., USA, — Pareng. klasės mokinę Oną Butkutę.

109-tas c/o Kun. B. Sugintas, Chicago 28, Ill, USA, — Pareng. klasės mokinę Eriką Lungaitę.

110-tas c/o Mrs. P. Raulinaitis, Melbourne, Australia, — IV kl. mok. Adelę Liūdžiuvaitytę.

111-tas Inžnierių Elektrikų grupė, c/o Mr. V. Pavilčius, Chicago 36, Ill., USA, — IV kl. mok. Renatą Lipertaitę.

112-tas c/o Mrs. Ona Talalienė, Chicago 36, Ill, USA, — II kl. mok. Joną Timpą.

113-tas c/o Mr. Antanas Markauskas, Melrose Park, Ill., USA, — I kl. mokinę Marietą Haufaitę.

114-tas c/o Mr. Juozas Šukys, Toledo 2, Ohio, USA — I kl. mok. Irmą Vidraitę.

115-tas c/o Mr. St. Gudas ir P. Ulėnas, Brooklyn 21, N. Y., USA, — II kl. mok. Danutę Darbrauskaitę.

116-tas Lietuvių Kat. Moterų Draugija Hamiltono skyrius, c/o Miss Alb. Grajauskaitė, Hamilton, Ont., Canada, — Pareng. klasės mokinį Joną Miliuką.

117-tas Mažosios Lietuvos Lietuvių Draugija, c/o Mr. M. E. Nauburas, Chicago 16, Ill., USA, — IV kl. mokinį Vilių Lenertą.

118-tas c/o Mrs. Kazė Šventoraitienė, Brooklyn 7, N. Y., USA, — II kl. mokinį Ginterį Oksą.

119-tas c/o Miss Laima Abramikaitė, Springfield, Ill., USA, — VI kl. mokinę Genovaitę Dubauskaitę.

120-tas Bostono Lietuvių Teisininkų Draugijos skyrius, c/o Mr. J. Vembrė, So. Boston, Mass., USA — Pareng. kl. mokinį Osvaldą Kušneraitį.

121-mas Rėmėjų Būrelis "Ateitis" c/o Mrs. K. Keblinskienė, Brockton 50, Mass., USA, — Pareng. klasės mokinį Eduardą Miliuką.

122-ras c/o Mr. Zenonas Gerulaitis, Cicero 50, Ill., USA, — Pareng. klasės mokinę Reginą Šneliūtę.

123-čias c/o Mr. Petras Tumėnas, Valencia, Venezuela, — Pareng. klasės mokinę Olgą Juodsnukytę.

124-tas ir 125-tas c/o Kun. B. Sugintas, Chicago 28, Ill., USA, — Pareng. klasės mokinį Kazį Šnelių ir I kl. mokinę Alvyrą Atmanavičiūtę.

VIENAS IŠ WATERBURIŠKIŲ

Kazio Strikulio 50 metų biznyje darbo sukaktis

Gyvendami Lietuvoje, mes žavėjomės mūsų ateivių žygiais ir darbais, kurie puošė lietuviškojo gyvenimo turinį čia Amerikoje, o kitais atvejais ir Lietuvoje. Mes eiliniai ir jaunesnieji žmonės, kitų šalių nematę, girdėjome apie mūsų brolių, patekusių dėl laisvės troškimo ar nuo pavojaus pasišalinimo iš savo Tėvynės, didį ir kūrybinį tautinį darbą Amerikoje. Daug atsitikimų girdėję iš tėvų ar senesniųjų, kuriomis aplinkybėmis anais prieš pusamžį laikais jų draugai turėjo nešdintis slaptai per sieną į šitą didelės laisvės šalį.

Vienas iš tokių senosios kartos lietuvių yra Waterburio senasis

Kazys Strikolis

ateivis **Kazys Strikulis.** Jis atvyko į šią šalį pereito šimtmečio gale. Po trijų metų darbo fabrike jis atsidarė savo mėsos krautuvę. Turėjo susitaupęs jau 8,000 dol. ir skubinosi taupyti daugiau, kad galėtų grįžti ir nusipirkti numatytą dvarą Lietuvoje. Bet 1906 susirgo, ir dėl ligos subankrotavo. Kaip energingą lietuviškojo gyvenimo veikėją jį sušelpė Šv. Juozapo draugija, nupirkdama jam ir jo šeimai laivakortes vykti į Lietuvą pagal gydytojų patarimą taisyti sveikatos.

Susveikęs Lietuvoje ėmė ieškoti pagal susitarimą Tiškevičiui dvaro žemei pirkti žmonių, kur už 18 pirkėjų jam davė valaką žemės. Tačiau 1908 metais Strikulis vėl atvyksta į Ameriką. Su 32 doleriais pradeda vėl biznį, kur susitaupęs pinigo, išvyko iš Waterburio į Amsterdama. Čia vėl subankrotuoja, ir grįžta į Waterburį trečią kart, kur vėl su 32 dol. pradeda pasiskolinęs bizniauti. Sekasi vidutiniai ligi paskutinių laikų. Savo sunkioje kovoje už būvį Strikulis niekad nepamiršta nei visuomeninio lietuviškojo darbo, nei Lietuvos. Jis vienintelis išlikęs iš gausaus būrio kūrėjų vadinamojo 48 Green St. klubo. Kitus jo bendradarbius seniai jau priglaudė Amerikos kapai. Buvo finansų raštininku Šv. Juozapo draugijos; vienas iš 12 parapijos maršalkų-patikėtinių ir, kas svarbiausia, nuolatinis aukų davėjas visokiems lietuviškiems reikalams. Kai Yčas važinėjo, jis davė 100 dol. Neprklausomybės pradžioje nupirko Lietuvos vyriausybei 10 šautuvų. Šliupui Lietuvos laivynui įkurti davė 600 dol. Nors šiaip Strikolis ant Šliupo akies neturi. Jis sako, kad Šliupas čia supešdino ir suskaldė lietuvius. Amerikos lietuvių prekybos bendrovei taip pat įdėjo pinigo Strikolis. O jau visokiuose parengimuose bei šventėse tai nedavė po penkinę, dešimkę, dvidešimkę ar šimtinę tik kai juose nedalyvavo. Ir šiemet Strikulis ALTui vasario 16 šventės proga davė 100 dol. Ir tai jo pasakymu ne pirmutinė ir ne paskutinė šimtinė.

1931 metais Strikulis buvo parvykęs į Lietuvą ir stebisi, kad buvo padaryta nepaprasta pažanga nuo prieškarinių laikų visose gyvenimo srityse.

Strikulis išaugino tris dukteris ir vieną sūnų, kuris dirba su tėvu biznyje. Strikulis neliko abuojus ir tremtiniams Vokietijoje. Jis atsiėmė 14 šeimų, iš kurių 4 gydytojai. Baigiantis sutarčių sudarymo terminui, paprašytas dar keliems sudarė, kurių lig šiol ir nesulaukė.

Strikulis supranta naujųjų ateivių mentalitetą ir noriai dalinasi mintimis, praeities prisiminimais su savo klientais iš Amerikos lietuvių gyvenimo ir įdomaujas dabarties gyvenimo momentais bei politinio gyvenimo sūkuriais. Senieji lietuviškojo gyvenimo veteranai su metais vis žengia ir žengia į kapą. Mes juosius pagerbiame paprastai, kada jie jau karste guli. Gi prisimindami Strikulio nuopelnus ir jo dosnumą, ką jis tik kukliausiu lietuviškos priedermės atlikimu vadina, savo tautai, savo kraštui, linkime jam dar ilgus metus vis tokiam pat sveikam ir nuotaikingam laikytis ir sulaukti laimingų laikų, kada jis trečią kart galėtų aplankyti savo nuo komunizmo nuteriotą Tėvynę ir įnešti savo dalį tolimesniam Lietuvos gerbūviui. — **Dypelis**

• TELEVIZIJA • RADIO • ŠALDYTUVAI • SKALBIAMOS MAŠINOS • LYGINTUVAI • (IRONERS • PLOKŠTELES (RECORDS) • NAMŲ REIKMENYS IR T.T.

WEISS APPLIANCE

PILNAS TELEVIZIJOS IR RADIO APTARNAVIMAS

4057 South Archer Avenue
Tel. YArds 7-8666, Chicago 32, Ill.

RAKANDAI

ir visi kiti namų reikmenys PIRKTI IŠ

PROGRESS

BENDROVĖS KRAUTUVĖS GRAŽIAU ATRODO, ILGIAU TARNAUJA, MAŽIAU KAINUOJA,

Nes šios įstaigos vadovybėje tarnaują žmonės turi 40 metų patyrimo šioje prekyboje.

Kada ateina reikalas pirkti įvairius namų reikmenis, kreipkitės į šią

ERDVIĄ IR PATOGIĄ SENIAUSIĄ LIETUVIŲ BENDROVĖS KRAUTUVĘ

PROGRESS FURNITURE Co

4181-83 Archer Ave.
Tel. LAfayette 3-3171
Brighton Parko kolonijoje

LIETUVIŠKA ĮSTAIGA

SAFETY OF YOUR SAVINGS

CRANE Savings & LOAN ASS'N

INSURED UP TO $10,000

3% ON SAVINGS

2555 West 47 th Str. CHICAGO 32, ILL. LAf. 3-1083

B.R. PIETKIEWICZ PRES.

Išpardavimas su 20% Nuolaida

Tiktai ribotam laikui

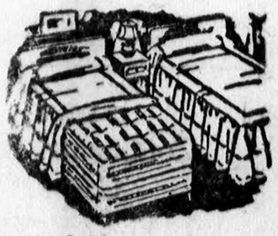

Mes parduodame visas mūsų aukštos rūšies prekes—baldus, kilimus, gazo krosnis ir visus gerai žinomų gamybų matracus ir spiruokles — su dideliais sutaupymais. Pirkite dabar ir sutaupykite.

Pirmad. ir Ketvirtad. atdara iki 9:30 val. vakaro

Southwest Furniture Company

6200 South Western Ave., priešais Sear's krautuvę

Lengvos išmokėjimo sąlygos tiesioginiai be jokios kredito įstaigos

U.S. ROYALS

ACT!

Before the Risks of Winter

* GET the U. S. Royal Master's *exclusive* Royaltex Tread—stop *safely* on slippery streets where tires *never* held before!
* OWN the *revolutionary* winter-skid-protecting power of its more than 3,000 gripping edges!
* LOOK ahead to *years* of this super-safety, completely *renewable* to give you up to twice as many safe miles!

NOW! For Your Present Tires!

We are allowing

from $3 to $13

on the purchase of new, winter-safe U. S. Royals.

U. S. ROYAL MASTER • U. S. ROYAL AIR RIDE • U. S. ROYAL DE LUXE

plus generous allowances for your present tubes

SERLIN TIRE CO.

1400 SOUTH MICHIGAN Tel. — WEbster 9-2122

LAIŠKAI, NUOMONĖS, PASTABOS

DĖL PADĖTIES L. DARBO FEDERACIJOJE

Didžiai Gerbiamas Pone Redaktoriau!

Ryšium su spaudoje ("Draugas" Nr. 229, "Darbininkas" Nr. 73) pasirodžiusiu "Lietuvos Darbo Federacijos Centro Komiteto" vardu raštu maloniai prašau Tamstą paskelbti šį Lietuvos Darbo Federacijos Centro Valdybos Įgaliotinio Jungtinėse Valstybėse pareiškimą:

— Tautininkų vyriausybei formaliai uždarius visas Lietuvos demokratines partijas, Darbo Federacija, kad išsaugotų krikščionių darbininkų organizuotą reiškimąsi, savo statute padarė kaikurių pakeitimų. Būtent, 1934 m. balandžio 14/15 dd. įvykęs Darbo Federacijos atstovų suvažiavimas Kaune nutarė Darbo Federaciją pavadinti Krikščionių Darbininkų Sąjunga. Kauno Apskrities Viršininkas 1934 m. birželio mėn. tą Darbo Federacijos suvažiavimo nutarimą įtraukė į draugijų registrą. Tuo būdu Darbo Federacija virto Krikščionių Darbininkų Sąjunga, kuri perėmė ir Darbo Federacijos tikslus bei uždavinius, ir Darbo Federacijos centro funkcijas, visus padalinius, visus aktyvus ir pasyvus, laikraštį "Darbininką" ir tt. Faktinai, išskyrus vardą, niekas n pakito. Tas pats **Darbo Federacijos suvažiavimas išrinko Krikščionių Darbininkų Sąjungos Centro Valdybą**, kurią sudarė prof. Dovydaitis, buv. Darbo Federacijos vicepirmininkas, adv. Katilius, buv. Darbo Federacijos iždininkas, V. Kalakauskas, buv. Darbo Federacijos reikalų vedėjas, dr. P. Dielininkaitis, dr. A. Maceina, kun. Reičiūnas, KDS vardu DF išsilaikė Lietuvoje legalia organizacija per visą tautininkų režimą. Paskutinis KDS suvažiavimas įvyko Vilniuje 1940 m. gegužės 9/10 dd. Į Centro Valdybą jis išrinko prof. Dovydaitį, dr. Dielininkaitį, adv. Katilių, dr. Maceiną, kun. B., kandidatais — dr. Grinių, kn. L, V. Kalakauską ir kt. Dr. Dielininkaičiui 1942 m. mirus, jo vieton į Centro Valdybą atėjo dr. Grinius. 1941 m. suimtas ir deportuotas prof. Dovydaitis. Centro Valdyba, gerbdama labai didelius jo nuopelnus Lietuvoje darbo žmonėms, tebelaiko jį savo pirmininku, laikinai negalinčiu savo pareigų eiti. Jo pareigas eina vicepirmininkas dr. Grinius.

Prieš Lietuvos okupantus prasidėjusi pasipriešinimo kova įtraukė ir Darbo Federacijos veikėjus. Iškilus klausimui, kuriuo vardu — KDS ar LDS — dalyvauti VLIKe, Centro Valdyba nusistatė eiti LDF vardu, nes KDS vardas tebuvo pseudonimas Darbo Federacijai nuo tautininkų režimo apsaugoti. Šioji Centro Valdyba 1943 m. DF atstovu VLIKe paskyrė Vaitiekūną. Kadangi jo atstovauta DF linija VLIKe kaikam nepatiko, tai 1948 m. sumanyta prieš Centro Valdybą ir jos skirtą VLIKui atstovą suruošti atentatą. 1948 m. 12. 19. Fellbache susirinko buv. iki 1930 m. DF veikėjas Jočys, buv. Vilkaviškio skyriaus DF veikėjas Valaitis, buv. tremtyje kurį laiką DF antrininkas VLIKe, vėliau perėjęs į KDP, jos centro valdybos narys V. Šimaitis (žiūr. LKD Sąjungos 1951. 7. 10. biuletenį) ir visai nieko bendra su DF bent nuo 1920 m. neturįs D. Micuta ir pasiskelbė DF "suvažiavimu". DF Centro Valdyba šiam "suvažiavimui" paneigė bet kurį titulą kalbėti DF vardu. Tačiau minėti 4 asmenys vistiek nutarė sudaryti "Centro Komitetą".

Ryšium su šiomis pastangomis iš vidaus sprogdinti DF organizaciją, DF atstovas VLIKe 1949 m. vasario 27 d. kreipėsi į specialią komisiją (prof. Brazaitis, dr. D. Jesaitis[1] ir kun. A. Šidlauskas), kuri 1949 m. liepos 5 d. šį metodą pasmerkė, o KDS pirmininkas M. Krupavičius komisijai partijos vardu atsiribojo nuo to "suvažiavimo" organizavimo. Nežiūrint į visa tai, "suvažiavimo" organizatoriai ir toliau "veikia", savindamies jiems nepriklausantį DF Centro komiteto titulą.

Nuo 1940 m. KDS suvažiavimas dėl vis major negalėjo įvykti ir 1940 m. suvažiavimo išrinktoji Centro Valdyba savo funkcijas tebevykdo. Laimingu sutapimu laisvajame pasauly yra dauguma šios valdybos narių ir kandidatų. Šioji Valdyba tesia ir tęs DF organizaciją, atsakomybę bei uždavinius, iki išlaisvintoj Lietuvoj naujo teisėto organo bus nuo tų pareigų atleista. Niekas kitas LDF vardu nėra kompetentingas reikštis. P. Šimaičio pastangos užgrobti DF centro funkcijas nėra nei demokratiškos, nei, juo labiau, krikščioniškos. Šias pastangas liečiančius dokumentus DF Centro Valdyba yra nusistačiusi artimiausiu laiku paskelbti atskiru leidiniu.

Su pagarba

V. Vaitiekūnas,
LDF Centro Valdybos
Įgaliotinis JV

Kelios pastabos dėl p. V. Vaitiekūno pareiškimo

Lietuvos Darbo Federacijos Centro Komitetas, vykdydamas LDF konfederacijos Felbache (XII. 19. 1948 m.) priimtus nutarimus, kurie pagal statuto 16§-ą yra privalomi kiekvienai LDF valdybai, atšaukė V. Vaitiekūnui teisę veikti bei pasirašinėti memorandumus LDF vardu, nes jis, būdamas Vlik'e, atstovavo ne LDF, o, jo paties pasisakymu, vieną jos padalinių, būtent 1934 m. birželio mėn. užregistruotą naują, Krikšč. Demokratų Sąjungą. L. D. Federacija, pagal jos statuto 3§-ą, "sudaro lietuvių krikšč. darbininkų draugijos, organizacijos ir profesinės sąjungos". V. Vaitiekūno minimas "paskutinis K. D. S. suvažiavimas" Vilniuje 1940 m. nieko naujo nejnešė, teisiškai L. D. F. iš to suvažiavimo nieko nelaimėjo, nes kaip politinė partija ji buvo suspenduota. V. Vaitiekūno suminėta to suvažiavimo dalyvių eilė K. D. S. teisinio veido esmėje nepakeitė. K. D. S. pasiliko tuo, kuo ji buvo, bet ne Lietuvos Darbo Federacija. Tokia yra teisinė logika. V. Vaitiekūnas pasisako, kad ir į Vlik-o sąstatą įeidamas, žinojo K. D. S. esant nauja sąjunga, todėl jie "nusistatę" eiti ne savo sąjungos vardu, bet Liet. Darbo Federacijos... Va čia ir yra visas reikalas. Jei K. D. S. valdybos intencijos būtų buvusios tiesios, tai reikalas tuo ar kitu vardu šaukti konferenciją, kad ne fiktyviai LDF atstovauti, bet tiesiai, atstatant LDF status quo ante, buvo būtinas reikalas. Nei V. Vaitiekūnas, nei kiti du KDS valdybos nariai nesiėmė patys iniciatyvos tokiai konferencijai šaukti, kai tuo tarpu LDF statutas, 8 ir 9§§-ai kiekvieną valdybą įpareigoja šaukti suvažiavimus kartą į metus. To nebuvo padaryta. V. Vaitiekūnui, kaip teisininkui šitie nuostatai buvo žinomi, todėl privalomi, nes statuto teisinių nuostatų nesilaikymas ne vien politiniuose sambūriuose yra neleistinas ir baustinas. Visi žino, kad organizacijų tikrieji šeimininkai yra jų nariai, o ne tų organizacijų valdybos. Kai buvę emigracijoje Lietuvos Seimų atstovai pastebėjo, kad K. D. S. valdyba nesirengia federacijos suvažiavimą šaukti, be to, kadangi V. Vaitiekūnas, būdamas Vlik-e veikė ne L. D. F., bet Lietuvių Fronto tikslų siekdamas, pasisakydamas, galįs būti federantu ir tuo pat metu frontininku, tai jis buvo dar lapkričio 27 d. painformuotas, kad LDF konferencijai šaukti Felbache data Rengimo Komisijos yra nustatyta gruodžio 19 d., ir kad jis ir kiti K. D. S. valdybos nariai kviečiami joje dalyvauti. Buvo duotas K. D. S. valdybai trijų savaičių laikas apsispręsti: dalyvauti Liet. D. Federacijos konferencijoje, ar ne. Labai nerimtai skamba V. V-no pasisakymas, kad neva prieš jį ir K. D. S. valdybą "sumanyta suruošti atentatą"?! Nei V. V-nas, nei A. Maceina konferencijoje nedalyvavo, per d-rą J. Grinių įteikdami konferencijai savotišką protestą. Suprantama, kad konferencijos dalyviai tokį protestą, kaip neturintį teisinio pagrindo, atmetė.

Lietuvos Darbo Federacijos vardu sušaukta konferencija, remdamosi statutu, atstatė federacijos status quo ante, išsirinko L. D. F. valdomuosius organus ir vyriausią Vadovybę — Centrinį Komitetą. Tuo būdu L. D. F., kaip politinės organizacijos veikla buvo grąžinta į jos pirmykštę padėtį, kokią ji turėjo prieš mūsų anksčiau minėtą suspendavimą. Kad nei V. V-nas, nei kiti K. D. S. valdybos nariai Felbacho suvažiavimo nutarimų nepaisė, nesistebime, nes jie pasiliko anos sąjungos valdyba be narių, kurios tie nutarimai nesaisto, kaip iš L. D. F. sąmoningai išstojusios organizacijos, nusižiūrėjusios į frontininkus. Tačiau teisiškai K. D. S. valdyba ar jos paskiras narys neturi teisės kalbėti ar pasirašinėti Liet. Darbo Federacijos vardu, nes tai prieštarauja visokiems įstatymams ir papročiams, kurių nežinojimu, be blogos valios, niekam nevalia apsimesti.

Kiti V. V-no pasisakymai L.D.F. Centro Komiteto visai nedomina, nes esminių reikalų nieko naujo nepasako.

Lietuvos Darbo Federacijos Centro Komitetas

Chicago, sp. 11, 1952.

RED. PRIERAŠAS: Davę abiem pusėm pasisakyti, daugiau jokių raštų šiuo klausimu nebedėsime. Mūsų skaitytojai ir, esame tikri, visa lietuvių visuomenė laukia iš mūsų politinių ir kitokių grupių-grupelių vieningumo, darnaus sugyvenimo ir įsijungimo į bendruosius Lietuvai laisvinti darbus.

CLASSIFIED AND HELP WANTED ADVERTISEMENTS

Televizijos

Jums visados apsimokės pirkti televizijos aparatą iš patyrusios, sąžiningai krautuvės — iš

BUDRIKO,

kur yra užlaikoma 3 patyrę mechanikai ir kur Televizijos parsiduoda geriausių išdirbysčių nauji modeliai su pilna garantija.

MAGNAVOX, ADMIRAL, GENERAL ELECTRIC, PHILCO, R. C. A. VICTOR, DUMONT ir pačios geriausios su BUDRIKO leibeliu.

Kaina nuo $199.50 už didelės mieros paveikslą ir aukščiau.

Priimame mainais jūsų radiją, gramafoną, armoniką, pianą ir duodame didelę nuolaidą.

LENGVAIS IŠSIMOKĖJIMAIS

Keletas bargenų išmainytų, perdirbtų T. V. Setų:

Motorola 7 col.	$39.95
Stromberg-Carlson 10"	$49.95
RCA-Victor 10" už	$59.95
Sparton Console 10" už	$59.95
RCA Victor 10" Console	$69.95
16" Console TV už	$119.50
17" Table TV už	[illegible]
17" Console už	$159.50
20" Table TV už	$169.50
21" Console TV už	$189.50
Admiral Phonograph, Radio ir TV kombinacija	$139.50
Elektr. phonografai po	$19.95

Mažos radios po $19.95 ir augšč.

Jeigu jūsų TV setas neveikia, patelefonuokite **Victory 2-9542**, Budriko mechanikas jums sąžiningai sutaisys.

JOS. F. BUDRIK, Inc.
3241 SO. HALSTED ST.

Krautuvė atidaryta pirmadienio ir ketvirtadienio vakarais iki vėlumos. Nedėliomis uždaryta.

Budriko Radijo Valanda leidžiama kiekvieno ketvirtadienio vakare nuo 6 iki 7 val. vak. iš stoties WHFC, 1450 kilocycles.

Skelbkitės "Drauge"

VYRAI IR MOTERYS

Delco Radio Div.
General Motors Corp.
NEED
MEN and WOMEN
Day or night for

- ASSEMBLERS
- INSPECTORS
- MATERIAL HANDLERS
- STOCK MEN
- LABORERS
- MACHINE OPERATORS
- ANALYZERS
- TEST EQUIPMENT CONSTRUCTION
- TOOL and DIE MAKERS

5750 W. 51st Street
POrtsmouth 7-3500

IEŠKO DARBO

Vyras ieško dažymo, popieriavimo, taisymo verandų darbo. Šaukite:

V. VAITIEKUS
VIrginia 7-2326 arba
YArds 7-4895

Remkite "Draugą".

"DRAUGAS" AGENCY
55 E. Washington St.
Tel. DEarborn 2-2434

2334 So. Oakley Ave.
Tel. VIrginia 7-6640—7-6641

HELP WANTED MOTERYS

Čia yra nuolatinis darbas gabiai jaunai moteriai.

MAŠININKEI — Bendram raštinės darbui

Malonios darbo sąlygos, įvairios pareigos įskaitant kasininkės darbą — gausūs priedai; priimsime ir pradedančią darbą. Ateikite arba šaukite asmeniškam pasikalbėjimui. (Priimame vakarais pasikalbėjimui jūsų patogumui.

COMMONWEALTH LOAN CO.
4013 Milwaukee
Kambarys 307 Mr. Dorlac
AVenue 3-0443

WOMEN

Box machine operators, experienced box cover strippers.
Permanent; day shift
5 day — 40 hour week
Excellent starting salary, good working conditions. Company benefits. Loop location. For interview see

MR. JUPE
9th floor — 621 Plymouth Ct.
MOSER PAPER CO.

FITTER and finisher in knit shop. Some knowledge in dress making. 5 day week, from 10 to 5 daily. On the North Side. Good salary.

BRiargate 4-8410

Tuojau reikalinga
GENERAL CLERK.
Malonios darbo sąlygos, įvairios pareigos kartu su lengvu mašinraščiu. 5 dienų savaitė. Imsime naujai pradėdančią dirbti. Kreiptis —

AM FORGE DIVISION
2621 S. Hoyne

HAND ASSEMBLY OPERATORS
45 hour week; $1.05
plus piece rate. Apply
TALON INC.
210 S. Des Plaines

Mes turime keletą vietų
TYPISTS — GENERAL CLERICAL

Patyrusios, bet priimsime darbščias pradedančias. Malonios darbo sąlygos, įvairios pareigos. Proga daryti pažangą. Šaukite arba ateikite asmeniškam pasikalbėjimui.

NATIONAL BISCUIT CO.
1018 W. Washington St.
MOnroe 6-5200

Turime nuolatinį darbą gabiai
STENOGRAFEI

Reikia patyrusios, bet įmsime pramokusią naujai pradedančią. Malonios darbo sąlygos, įvairios pareigos. 5 dienų savaitė. Gausūs priedai darbininkams. Kreiptis asmeniškai arba telefonu —

ALCON METAL PRODUCTS CO., INC.
1750 N. Kimball
BElmont 5-5030

STENOGRAPHER
By southside smelter.
Must be experienced. Good salary and working conditions.
Permanent. Free lunch daily in our own dining room.
MR. W. E. HAWES
VIrginia 7-1800

YOUNG GIRL
FOR CLERICAL WORK
in office.
Slight typing experience necessary. Permanent.
STORKLINE FURNITURE CORP.
4400 West 26th St.

Stock record
CLERKS
Continental Scale Corp.
5701 S. Claremont

Skelbtis "DRAUGE" apsimoka, nes jis yra plačiausiai skaitomas lietuvių dienraštis, o skelbimų kaina yra prieinama visiems.

HELP WANTED — VYRAI

Vyrai — Berniukai
SHIPPING ROOM HELP

Nereikia patyrimo. Išmokysime sąžiningus darbininkus. Geros darbo sąlygos; švari dirbtuvė. Visi darbininkų priedai. Ateikite arba šaukite.

NATIONAL BISCUIT CO.
1018 W. Washington
Monroe 6-5200

EXPERIENCED
- Mattress Fillers
- Shipping & receiving Hustlers.

Steady. Good pay. Paid vacation & bonus. Interviews between 9 a. m. and 11 a. m.

SEALEY MATTRESS CO.
903 N. Halsted

Married men 20-40 for drum sanding
We need at once only good steady reliable workers who want permanent employment for year round work. Apply in person.
AMERICAN ARCHERY CO.
Clarendon Hills, Ill.
(West of Hinsdale, main line on Burlington).

Galite tuojaus gauti darbą
Mašinų Operatoriai
Polishers & Grinders
Bendros Dirbtuvės Darbininkai
Geros darbo sąlygos, švari dirbtuvė. Gausūs priedai.
Ateikite:
ARNOLD SCHWINN CO.
1718 N. Kildare Ave.

Štai nuolatinė vieta gabiam
LABORATORIJOS ASISTENTUI
Geros darbo sąlygos, bendrovės priedai. Nepaprastai gera proga sąžiningam pasikalbėjimui.
telefonu pas Mr. Kendrick.
MET-L-WOOD CORP.
6755 W. 65th
POrtsmouth 7-8670

Turime nuolatinį darbą gabiai **mašininkei — Typist.** Pageidaujama patyrusi arba gabi naujai pradedanti. Malonios darbo sąlygos, įvairios pareigos. Proga vartoti savo iniciatyvą. Kreiptis asmeniškai arba telefonu pas **Miss Young. General Controls, 8080 McCormick Blvd., Skokie, Ill.** IRving 8-9057 arba Skokie 8802

Turime nuolatinį darbą
General Clerk — Typist.
Norime patyrusios, bet imsime budrią naujai prdaedančią dirbti. Malonią naujai pradedančią dirbti. Malonios darbo sąlygos, įvairios pareigos. Darbininkų priedai. Šaukite Miss Nyberg dėl asmeniško interviu. — Near West Side. MOnroe 6-2995.

REIKALINGAS KEPĖJAS
Kepti duoną, bandeles ir kavos pyragą.
DE LUXE BAKERY
1554 N. Ashland Ave.
CApitol 7-9590

M E N
FOR ALL AROUND CEMETERY WORK.
8 a. m. to 5 p. m. 48 hour week. Overtime.
Permanent work.
Apply in person.
OAKRIDGE CEMETERY
Roosevelt & Oakridge Avenue
MAnsfield 6-4200

U. S. GYPSUM NEEDS
Promotable people on permanent jobs for day and night shifts.
- General factory work
- Machine operators
- Machinists
- Good starting rates
- Employee benefits
- Pleasant working conditions

Make this company a good place to work.
Apply:
1719 North Kostner

IŠNUOMUOJAMA

Išnuom. 1 kamb. pašild., šviesus; prie gero susisiekimo; žema kaina. Klauskite M. J. Kiras
2419 W. Potomac

Marquette Park'e išnuomuojamas
DVIEJŲ KAMB. BUTAS,
dviem asmenim arba mažai šeimai. Skambinti nuo 6 val. vak.
GRovehill 6-1074

PERSKAITĘ "DRAUGĄ" DUOKITE KITIEMS.

HELP WANTED VYRAI

MEN
TRANSFORMER-WINDER MACHINISTS
2nd SHIFT
Some experience necessary
ASSEMBLERS
No experience necessary will train.
Excellent working conditions.
APPLY:
General Electric Co.
4360 West 47th St.

Tuojau pat turime keletą vietų bendriems fabriko darbininkams
GENERAL FACTORY WORKERS
Patyrimas nebūtinas, išmokysime sąžiningus darbininkus. Geros darbo sąlygos. Švari dirbtuvė. Gausūs darbininkų priedai. Kreiptis asmeniškai arba telefonu —
BRYANT ELECTRIC CO.
1718 W. Fullerton
BUckingham 1-8778

PAINT SPRAYERS
PERMANENT
TOP WAGES
Good working conditions
Advertising Metal Display Co.
4620 WEST 19th STREET

Čia yra nuolatinis darbas sąžiningiems vyrams
KEPYKLOJ
Nereikia patyrimo. Išmokysime sąžiningus darbininkus. Geros darbo sąlygos, švari dirbtuvė. Pradinis mokestis $1.50 į val. plius "bonus" naktiniam darbui.
Ateikite
5324 SO. FEDERAL
(2 blokai vakaruose nuo State)

REAL ESTATE

2-5; „asbestos" apmušimas; koklių vonios; virtuvė su kabinetais; veneciškos užuolaidos; nuo sienos iki sienos kilimai. Garažas. 9,800.
4443 So. St. Louis Ave.
CLiffside 4-7589

7920 Indiana Ave.
2-jų augštų mūrinis namas. Pajamos iš 3-jų butų. Stokeris, karštu vand. apšild. Langams šėtrelės, žieminiai langai. Namas puikiame stovy. 3 autom. mūrinis garažas. Žemi mokesčiai. Platus sklypas. Kaina $22,000. Šaukite savininką —
TRiangle 4-9417

Bridgeporto biznio centre nebrangiai **parduodamas dviejų augšt. namas** Priežastis — apleidžia miestą. Daugiau informacijų galima gauti kiekvieną dieną nuo 4 iki 8 val. vak. 3153 S. Halsted St. (2-as augštas)

Punch press operators
1st and 2nd shifts
Continental Scale Corp.
5701 S. Claremont

PROGOS — OPPORTUNITIES

Pardavimui grosernė ir mėsos krautuvė. 4 kambarių butas užpakaly krautuvės.
YArds 7-8396

Available immediately
CLEANING AND TAILORING SHOP,
specializing in repairs.
Living quaters if desired.
Sell at your price. Due to illness.
TR. 4-4900

APPLIANCE STORE
with four room flat,
Exellent appliance and washing machine repair service.
BERWYN, ILL.
Gunderson 4-4776.

PARDAVIMUI DELIKATESŲ KRAUTUVĖ.
Namie gaminti lietuviški ir lenkiški valgiai. Geroje vietoje, labai gerai einąs biznis. $2,000 įmokėti, skola išsimokėjimui. Pamatę įvertinsite. Dėl pilnesnių informacijų skambinkite —
BIshop 7-9218.

HELP WANTED — VYRAI

Ar jieškote nuolatinio darbo kur darbininkai yra įvertinami?
THREE DIMENSION CO.
turį jums tokį darbą
PUNCH PRESS OPERATORS
Dieninės ir naktinės pamainos. Geras pradinis atlyginimas, automatiški pakėlimai. Apmokami šventadieniai ir atostogos. Kreipkitės šiandien asmeniškam pasikalbėjimui. Reikalinga kalbėti ir suprasti bent kiek angliškai.
THREE DIMENSION CO.
4555 W. Addison

Ar domitės nuolatiniu darbu švarioje dirbtuvėje ir darbininkų įvertinimu?
WILSON JONES CO. TURI JUMS DARBĄ
ORDER PICKERS & PACKERS
Patyrimas nereikalingas, išmokysime sąžiningus darbininkus. Imame D. P. kalbančius angliškai. Darbininkų priedai. Kreipkitės šiandien.
WILSON JONES CO.
209 S. Jefferson

HELP WANTED — MOTERYS

GIRLS need at once for
LIGHT FACTORY WORK. STEADY JOBS HOURLY RATE. EMPLOYEE BENEFITS. (SEE MR. BONNEY).
CARL GORR COLORED CARD Inc.
3837 W. Roosevelt Rd.

Ar domitės nuolatiniu darbu su užtikrinta ateitim? Turime vietą tuojau pat gabiai
STENOGRAFEI
Pageidaujame patyrusios, bet imsime pramokusią naujai baigusią mokyklą. Malonios darbo sąlygos, įvairios pareigos kartu su „statistical typing". Darbininkų priedai. Proga naudoti savo iniciatyvą. Kreiptis asmeniškai ar telefonu —
INLAND STEEL CONTAINER CO.
6532 South Menard Tel. POrtsmouth 7-8100

Paminėtas Balys Sruoga

Kas sakė, kad mūsų publika nebesidomi kultūriniais parengimais?

Pesimistiškiausiems kultūrininkams praeitą sekmadienį turėjo pasitaisyti nuotaika, išvydus, kaip veržte veržėsi minia lietuvių į L. Auditoriją — Balio Sruogos minėjimą. Mažojoje salėje neužteko vietos visiems susėsti. Du trečdaliai žmonių programą sekė, stovėdami pasieniuose ir tarpduriuose.

Jau seniai bebuvome turėję taip turiningai ir vykusiai paruoštą akademiją.

Balio Sruogos biografiją papasakojo buvęs jo kolega ir bičiulis prof. V. Jonikas, įdomiai nušviesdamas rašytojo jaunystę, jo patriotinį atsparumą ir nelaimingąsias dienas kacete. Paskutiniaisis savo gyvenimo metais Balys Sruoga ypatingai pamilęs lietuviškąjį kaimą, pripažindamas jam nuostabią dvasinę kultūrą.

A. Rūkas, kūrėjiškai įsijautęs į Balio Sruogos literatūrinį pasaulį, kalbėjo: "Daugelis rašytojų bando atkurti tikrąjį gyvenimą ir tokį jį padovanoti skaitytojui... Niūrus, gaivalingas ir subtilios sielos B. Sruoga yra pasaulio perkūrėjas... Savo dramose jis teikia lyrizmo ir dramiškumo sintezę... Jis atnešė lietuvių literatūrai simbolizmo principą, tačiau... jį įkūnydamas, pats save išreiškė, kaip genialų lietuvį vabalninkietį".

Akademijai pirmininkavęs B. Babrauskas po A. Rūko paskaitos tikslėiai pastebėjo, jog šiandien mes bijome pervertinti kaikuriuos savo rašytojus, tačiau, kalbėdami apie Balį Sruogą, turėtume bijoti jį nepakankamai įvertinti.

Solistei A. Dičiūtei, pasirodžiusiai su tobulai paruošta vokaline programa, publika reiškė pagarbų dėkingumą. Akademinei minėjimo nuotaikai nepaprastai tiko Beethoveno "Ah, Perfido"; šią ariją A. Dičiūtė interpretavo giliai įsijausdama į muzikinės klasikos kilnumą ir parodydama technikinio išbaigtumo žavėtiną pavyzdį. Solistė padarė gražų gestą Balio Sruogos atminimui, padainuodama dvi retai girdimas arijas iš operos "Radvila Perkūnas" ("Radvilos" libretą sukūrė B. Sruoga, o muziką — komp. J. Karnavičius). Sruogos žodžių poetingumas, Karnavičiaus dzūkiškas kadencijavimas ir Dičiūtės stilingai — liaudiškas atlikimas puikiai harmonizavo.

Režisoriaus J. Blekaičio vadovaujami aktoriai: Barčaitė, Nivinskaitė, Gandrimas, Valiukas, Kelečius, Juodka, Petrauskas, Minelga ir Raudonis rečitavo eilę scenų iš B. Sruogos dramos "Milžino Paunksmė". Be dekoracijų ir be kostiumų, prie stalo susėdę aktoriai savo roles atliko taip puikiai, jog publika galėjo pajusti šio didžio veikalo stilingą grožį, charakterių turtingumą ir istorinės perspektyvos gilumą.

Programai pasibaigus, karštai publika pritarė minčiai pastatyti "Milžino Paunksmę" Chicagos scenoje.

D. Narutavičiūtė

Iš mūsų kaimynų veiklos

Latviai reiškia pasitenkinimą

"Latvija", latvių centrinis organas Vokietijoje, Nr. 39 (52. 9.27) įsidėjo pasikalbėjimą su Vliko pirmininko pavaduotoju ir URT valdytoju dr. P. Karveliu apie prel. M. Krupavičiaus vadovaujamo Vliko struktūrą, Vykd. Tarybos funkcijas ir atskirų jos narių pareigas, Baltijos Valstybių Sąjungą ir kitus aktualiuosius reikalus.

Latvių spauda reiškia pasitenkinimą, kad rugsėjo 23 d. įteiktu JAV valst. sekretoriui Achesonui ir laisvųjų tautų atstovams memorandumu dėl deportacijų prisidedama prie genocido klausimo suaktyvinimo ir deportacijų iškėlimo į viešumą.

"D. P. istorija"

Baigus DP emigraciją į JAV, buv. DP komisijos paskelbė "DP istoriją", iš kurion įdėtų pranešimų paaiški, kad iš 339, 520 pabėgėlių, įsileistų pagal DP įstatymą į JAV, pirmąją vietą (45 proc.) užėmė lenkai, 2-ji vieta (11 proc. teko Latvijos piliečiams, 3 ji vieta — Sov. Sąjungos (10,7 proc.) ir tolimesnė — Lietuvai su 7,5 proc. Latviai gavo 37,234 vizas.

Latvių ir estų veikla

Stuttgarto vokiečių radijas paskelbė latvių min. R. Liepinio pareiškimus apie latvių veiklą Vokietijoje ir visame pasaulyje ir esto ats. pulk. Jakobsono — apie estų. Latvių spauda su pasitenkinimu konstatuoja, kad JAV didžioji amerikiečių spauda daug rašo apie Baltijos valstybėse siaučiantį terorą ir kreipia visuomenžs dėmesį į tai, jog reikia imtis realesnių žygių persekiojamoms tautoms padėti.

Pasisakė už Pabaltijo federaciją

Estų laisvės kovotojų organas "Voitleja" įsidėjo pasikalbėjimą su buv. estų užs. reik. min. Selteriu, kuris pasisakė už dar didesnį baltų veiksnių bendradarbiavimą ateity ir Pabaltijo federaciją.

Estija 1918 — 1952

Šiaurės leidinių leidykla Londone paskiausiai išleido A. Tormos ir dr. V. Raudos angliškai parašytą veikalą "Estija 1918 — 1952". Torma, buv. Estijos nepaprastas pasiuntinys ir įgaliotas ministeris, davė Estijos respublikos ir okupacijos politinę istoriją, o dr. V. Raudas, buv. Estijos gen. konsulas Londone, jame atvaizduoja Estijos žemės ūkio ir ekonominį gyvenimą.

Ukrainiečių Išlaisvinimo Taryba

Ukrainiečių nacionalistų vadovybės vyr. sekretoriatas paskelbė, kad Ukrainiečių Tautinės Draugijos pirmininkas Stepas Bandera pasitraukė iš pirmininko pareigų ir iš krašto gautus įgaliojimus, kol bus išrinktas naujas pirmininkas, perdavė krašto vadovybės pirmininkui.. Krašte anksčiau organizacijai vadovavo gen. T. Čiuprinka, o tam žuvus — jo pareigas perėmė kitas asmuo, kurio tikroji pavardė neskelbiama. Užsienio delgatūrai vadovauja J. Stecko, buv. jų min. pirmininkas. Krašto iniciatyva prieš kiek laiko buvo sudarytas panašus į valstybinį organas, pavadintas Vyr. Ukrainiečių Išlaisvinimo Taryba. (Elta)

Mirė kalėjime

Bulgarijoje, komunistų kalėjime, mirė kapucinas kun. Fortunatas Bakalscki. Dar viena raudonojo teroro auka.

Išpardavimas

Aušros Vartų parapijos Motinų Klubas spalio 23 ir 24 dd. rengia atliekamų daiktų išpardavimą Aušros Vartų parapijos svetainėje, 2327 W. 23rd Pl.

Ketvirtadienį i š p ardavimas vyks nuo 2 val. p. p. iki 5 val. vak. ir nuo 7 val. iki 9 val. vakaro; penktadienį nuo 9 val. iki 11:30 val. ryto.

Klausykimės operų

Šio meno mėgėjai turėtų neužmiršti, kad nuo dabar, viso žiemos sezono metu, Canados radijas (CBC) kiekvieną trečiadienio vakarą transliuoja operas. Kanados radijo stotys ran damos toje apačioje (Standard Broadcasting) bangų juostoje, kaip ir didžiuma amerikinių stočių.

Susirinkimai

DETROIT, MICH.

Penktadienį, spalio 24 d. 7:30 val. vak. Šv. Antano parapijos mokyklos patalpose įvyks ALRK Federacijos 4 sk. visuotinis susirinkimas.

Susirinkimo darbotvarkėje praėjusio kongreso raportai ir būsimos skyriaus veiklos nustatymas.

Visų draugijų, priklausančių šiam skyriui atstovai prašomi būtinai susirinkime dalyvuati.

ALRKF 4 Sk. valdyba

Marquette Park Namų Savininkų Organizacija spalio 23 d. 7:30 val. šaukia susirinkimą Pučio svetainėje, 2548 W. 69th St. Visi nariai kviečiami į susirinkimą.

Frank Bakutis, nut. rašt.

A. A.

VINCENTAS TAMKUS

Gyv. 6936 So. Fairfield Ave.

Mirė spalio 18 d., 1952 m., 9:45 val. vak., sulaukęs pusės amžiaus.

Gimė Lietuvoje. Kilo iš Trakų apskr., Kaišiadorių parapijos, Mažonių kaimo.

Pasiliko dideliame nuliūdime žmona Josephine (po tėvais Chesnukė), sūnus Vincentas ir marti Julia, sūnus Stanley ir marti Helen,, anūkai Marjorie, Arlene ir Marilyn, brolienė Elzbieta Tamkus, jos duktė Stella Farrell su šeima ir daug kitų giminių ir pažįstamų. Lietuvoje liko brolis, 4 seserys ir jų šeimos.

Kūnas pašarvotas Mažeika ir Evans koplyčioje, 6845 South Western Avenue. Laidotuvės įvyks ketvirtadienį, spalio 23 d. Iš koplyčios 8 val. ryto bus atlydėtas į Gimimo Panelės Švenčiausios parap. bažnyčią, kurioje įvyks gedulingos pamaldos už velionio sielą. Po pamaldų bus nulydėtas į Šv. Kazimiero kapines.

Nuoširdžiai kviečiame visus gimines, draugus ir pažįstamus dalyvauti šiose laidotuvėse.

Nuliūdę Žmona, Sūnūs, Marčios ir kiti giminės.

Laidot. direkt. Mažeika ir Evans, tel. REpublic 7-8600.

Ant Matterhorno viršūnės

Italai alpinistai, Turino darbininkų pageidavimu, įkopė į Matterhorno viršūnę ir ten įtaisė kryžių su Marijos paveikslu. Drauge su alpinistais buvo ir katalikų kunigas, kurs ten atlaikė šv. Mišias.

Atsivertė princecė

Į katalikybę atsivertė Siamo karaliaus pusseserė, princesė Ciarathhim. Be kitų dalykų, prie atsivertimo ją palenkė ir skaitymas knygos apie Fatimos nuostabiuosius įvykius.

SKELBKITĖS "DRAUGE"!

LIETUVIŲ POEZIJOS ANTOLOGIJA

"Žiūrėkite, tai tūkstančio metų lietuviško poezijaus kūrinys!"
Dr. J. Balys, "Dirvoje"

Mums buvo miela ir džiugu redaguoti, nes, rinkdami šiuos tautos turtus vienon krūvon, pamatėme, kad mes turime seną ir didelę poeziją.
J. Aistis, "Darbininke"

Paleidžiame šią eilių knygą "iš kaimo į kaimą pas jaunus, senus", tariant poeto Psano Vaičaičio žodžiais. Tas mūsų kaimas šiandien pasidarė visas platus pasaulis.
A. Vaičiulaitis, Antol. prakalboje

832 puslapių, 110 poetų atvaizdų. Kietai įrišta. Kaina $6.00.
Užsakymus su pinigais siųskite sekančiai:

DRAUGAS
2334 So. Oakley Avenue
CHICAGO 8, ILL.
Užsakytos knygos siunčiamos paštu

TELEVIZIJOS BEI RADIO PARDAVIMAS IR TAISYMAS
DAINA TELEVISION COMPANY
qualified engineers' service
3120 S. Halsted Street Boulevard 6-6880

John F. Eudeikis
LAIDOTUVIŲ DIREKTORIUS
TRYS MODERNIOS KOPLYČIOS
4605-07 South Hermitage Avenue
Tel. YArds 7-1741-2 ir BIshop 7-9481
4330-34 South California Avenue
Telefonas BIshop 7-9719
AMBULANCE DIENĄ IR NAKTĮ

ANTHONY B. PETKUS
LAIDOTUVIŲ DIREKTORIUS
6812 SO. WESTERN AVE. CHICAGO, ILL.
1410 S. 50th AVE. CICERO, ILL.
GRovehill 6-0142
HEmlock 4-2644
TOwnhall 3-2109

LIUDĖSIO VALANDOJ
Šaukite
MAŽEIKA & EVANS
LAIDOTUVIŲ DIREKTORIAI
6845 So. Western Ave. Air Conditioned koplyčia
REpublic 7-8600 — 7-8601 Automobiliams vieta
Tiems, kurie gyvena kitose miesto dalyse; gausime koplyčią arčiau jūsų namų.

SEKANTIEJI YRA NARIAI CHICAGOS LIETUVIŲ LAIDOTUVIŲ DIREKTORIŲ ASOCIACIJOS

Ambulansų patarnavimas yra teikiamas dieną ir naktį. Reikale šaukite mus.

Mes turime koplyčias Roselando dalyse ir visose Chicagos ir tuojaus patarnaujam.

STEPONAS C. LACHAWICZ
2314 West 23rd PLACE Tel. VIrginia 7-6672
10756 S. MICHIGAN AVE. PUllman 5-1270

PETRAS P. ŠURSKIS
659 West 18th STREET Tel. SEeley 3-5711

ALFREDAS VASAITIS-VANCE
1446 South 50th AVE., CICERO, ILL. Tel. OLympic 2-1003

POVILAS J. RIDIKAS
3354 S. HALSTED STREET 710 W. 18th STREET
Telephone YArds 7-1911

LEONARDAS F. BUKAUSKAS
10821 S. MICHIGAN AVE. Tel. COmmodore 4-2228

ANTANAS M. PHILLIPS
3307 S. LITUANICA AVE. Tel. YArds 7-3401

JURGIS F. RUDMIN
3319 S. LITUANICA AVE. Tel. YArds 7-1138—1139

JULIUS LIULEVIČIUS
4348 S. CALIFORNIA AVE. Tel. LAfayette 3-3572

LEONARDAS A. EŽERSKIS
1646 WEST 46th STREET Tel. YArds 7-0781

SIUVAMOS MAŠINOS
ir
RAŠOM. MAŠINĖLĖS
gaunamos geriausiomis sąlygomis.
ARCHER SIUVIMO CENTRE
4170 S. Archer BIshop 7-1045
Perka, taiso, elektrifikuoja!

PRECIZINIS TELEVIZIJOS IR RADIJO
APARATŲ TAISYMAS
Sąžiningas ir garantuotas darbas
Aparatai nemokamai paimami ir pristatomi į namus.
DARBO VALANDOS: 6 v.v.—10 v.v.
Šeštadieniais: 8 v. ryto—10 v. vak.
M. RIMKUS, 4119 So. Francisco
Telef. YA 7-1099

VESTUVINĖS NUOTRAUKOS
Aukštos Rūšies Fotografijos
MŪSŲ SPECIALYBĖ
Precin Photo Studio, Inc.
EDVARDAS J. ULIS, Sav.
4068 Archer Avenue
Telefonas VIrginia 7-2481

PIRKITE TIESIOG NUO MR. NELSON
— savininko —
St. Casimir Monument Company
3914 West 111th Street
Vienas Blokas nuo Kapinių
Didžiausias Paminklams Pasirinkimas Mieste
Telef. CEdarcrest 3-6335

ALBERT'S numuša baldų kainas!
Žmonės pasakoja, jog buvo laikai kada už dolerį galima buvo pirkti daug daugiau kaip šiandien! Todėl mums tikrai malonu paaukoti šiuos baldus, kurių kainas neįmanoma padvigubinti, šiomis kainomis, kurios buvo "anais gerais laikais". Užeikite šiandien pat ir įsitikinsite!

DIENĄ SOFA
NAKTĮ - LOVA
Sofa-Lova Miegojimui
Sukonstruota iš sunkiųjų spyruoklių ant puikaus darbo rėmų. Parinkta iš dirbtuvių kas spalvingiausia ir praktiškiausia. Jūs turėsite daug daug metų džiaugsmo ir patogumo, nupirkę vieną iš pavaizduotų pavyzdžių. Sofos-lovos su aukštesnėmis atramomis.
Abiejų kainos po $38.00
Nereikia įmokėti
LIETUVIS STANLEY RIMKUS, VEDĖJAS
Albert's FURNITURE & APPLIANCES
2318 ROOSEVELT ROAD ½ bloko į rytus nuo Western Ave.
Atdara kasdien 9 iki 6, pirmad. ir ketv. vak. Sekmadienį 11 r. iki 5

NUO UŽSISENĖJUSIŲ
Skaudančių Žaizdų
IR ATVIRŲ ODOS LIGŲ!
Tie, kurie kenčia nuo SENŲ ATVIRŲ ir SKAULŽIŲ ŽAIZDŲ, jie negali ramiai sėdėti ir naktimis miegoti, nes jų užsisenėjusios žaizdos niežti ir skauda. Kad pašalinti tą niežėjimą ir skaudėjimą senų atvirų ir skaudančių žaizdų, uždėkite DEGULO Ointment. Jo gydomos vpatybės palengvins jūsų skaudėjimą ir galėsite ramiai miegoti naktį. Vartokite jį taipgi nuo skaudžių nudegimų. Jis taipgi pašalina niežėjimą ligos, vadinamos PSORIASIS. Taipgi pašalina peršėjimą ligos, vadinamos ATHLETE'S FOOT, sustabdo džiovinimą odos ir perplyšimą tarppirščių. Jis yra tinkamas vartoti nuo džiūstančios ir suskilusios odos. Jis yra gera gyduolė nuo visų išviršinių odos ligų. LEGULO Ointment suteiks jum pagalbą nuo nuvargusių, perštamų ir niežinčių kojų. Legulo Ointment yra pardhodamas po 75 ct., $1.25 ir $3.50. Pirkite valstinėse Chicago ir apylinkėse ir Milwaukee, arba atsiųskite money orderį į —

LEGULO, Department D
5613 W. Eddy St., Chicago 34, Ill.
MUlberry 5-3694

PLANINGAS TAUPYMAS
MOKA GERUS DIVIDENDUS!
Kiekvienas žmogus turėtų atliekamus nuo pragyvenimo pinigus taupyti kas savaitę.
Taupyti reikia: senatvei, vaikų mokslui, įsigijimui namo, automobilio, atostogoms, vestuvėms, krikštynoms ir kitiems reikalams
Kas turi susitaupęs pinigų, tas jaučiasi saugesnis ir laimingesnis.
Pradėk taupyti šiandien!
MUTUAL Federal SAVINGS
AND LOAN ASSOCIATION
2202 W. Cermak Rd. • Chicago 8, Ill.
JOHN J. KAZANAUSKAS, Pres. • Tel. VIrginia 7-7747
Savings Insured to $10,000 by F. S. L. I. C.

Kiekvienas privalo taupyti geresnei ateičiai.

Kad rūpesčiai ateitimi būtų mažesni, reikia taupyti saugioje įstaigoje.

Taupykite Standard Federal Savings & Loan Association — saugiausioje taupymo įstaigoje.

INSURED UP TO $10,000
Turtas — $30,000,000.00
Atsargos Fondas — $3,000,000.00
FEDERAL HOME LOAN BANK SYSTEM MEMBER
JUSTIN MACKIEWICH, Prezidentas
Įstaigos valandos: Kasdien nuo 9-tos ryto iki 4 val. po pietų.
Ketvirtadieniais nuo 9-tos valandos ryto iki 8 val. vakaro.
Trečiadieniais visai neatidaroma.

STANDARD FEDERAL SAVINGS
AND LOAN ASSOCIATION OF CHICAGO
4192 ARCHER AVE., CHICAGO 32
PHONE: VIrginia 7-1141

× **Adv. Antanas Olis** kandidatas perrinkimui į Chicagos Sanitary Distrikto trustistus ir **Adv. Antanas Lapinskas** kandidatas į miesto teisėjus **šį vakarą 7:30 val.** kalbės **Roselando** ir apylinkių lietuviams Visų Šventųjų Bažnyčios **parapijos salėje, 10806 So. Wabash Ave.** Bus rodoma įdomi filma apie Sanitary Distriktą.

× **P. Bagdonas ir Al. Blinstrubas** suorganizavo Vasario 16 Gimnazijai remti būrelį 145 Nr. Jį sudaro šie asmenys: Al. Blinstrubas, Mar. Blinstrubienė, Kaz. Augustis, Juoz. Turčinskas, Jon. Žebrauskas, Jadv. Lukošiūnienė, Mar. Strungienė, Jon. Kacevičius, Alf. Leparskas, Mar. Milašiūtė, Jadv. Stankevičienė, Nikod. Abromas, Pr. Lukoševičius, Petr. Lickus, A. Andrijonas, Kaz. Stukas, Rita Šimanskytė, Vikt. Arlauskas ir Ald. Česnaitė. Pinigai pasiųsti už rugsėjo ir spalio mėn. Dauguma rėmėjų sudaro lietuviai tremtiniai gyvenantieji Bridgeporto kolonijoje.

— **Vyskupas Vincentas Brizgys** kalbės spalio 26 d. 3:30 v. p. p. Kristaus Karaliaus iškilmingame minėjime šv. Kazimiero Akademijos senoje salėje. Meninę dalį atliks šv. P. Marijos Gimimo parapijos choras ir solistai, vadovaujami **muz. A. Giedraičio.** Minėjimą rengia Chicagos Ateitininkai sendraugiai.

× **Elena ir Adolfas Aleknai** sulaukė sūnaus. Motina dabar yra Chicagos universiteto ligoninėje. **Pranciška ir Kazimieras Ivanauskai,** 18-tos kolonijos veikėjai, džiaugiasi sulaukę antrojo anūko.

× **Dr. Bronius Beinorius,** išlaikęs Illinois valstybėje gydytojui privalomus egzaminus, šią savaitę atidaro gydytojo ofisą 6656 So. Halsted St., Chicago, Ill.

× **Ben. Babrauskas,** L. Rašytojų Draugijos pirmininkas, dalyvavo Šimučio ir Sakalo pagerbtuvių bankete.

× **Prof. V. Jakubėnas** dabar gyvena 1402 E. 65 place (o ne street, kaip buvo įsibrovęs netikslumas skelbiant anksčiau).

× **Šv. Jurgio parapija** lapkričio 23 d. rengia šeimyninę vakarienę parapijos salėje.

× **Teresė Kikis,** 644 W. 18th St., jau senokai serga; gydosi namie.

× **Maryann Bernice Shillis** pakrikštyta šv. Kryžiaus parapijos bažnyčioje.

— **Tėvų ir vaikų** atsakomybę ir santykius svarstė gydytojų suvažiavimas Palmer name, Chicagoje. Dr. Leo Kanner, profesoriaująs John Hopkins universitete, atkreipė dėmesį, kad seniau tėvai buvo pilni šeimininkai namuose, dabar daug kur vaikui pirmenybė atiduodama. Taip neturėtų būti. Perdaug atsakomybės sukraunama ant tėvų. Už kiekvieną vaiko nusikaltimą negalima kaltinti tėvų. Tėvai turi jausti pilną savo autoritetą ir tvarkyti šeimos reikalus ryžtingai.

● **Kas važiuoja** vidurmiestin pirktis raštinės reikmenų, rašomųjų mašinėlių ar brangenybių, tas permoka už prekę ir už susisiekimo išlaidas. Lengviausiai įsigyti pas J. Karvelį, 3049 So. Halsted St., Tel. DA 6-1136.

IŠ ARTI IR TOLI

A. J. VALSTYBĖSE

—**K. Vidikauskas,** nors jau senyvo amžiaus, randa energijos bendradarbiauti Lietuvos kaimynų spaudoje. "Jednosc" išspausdino jo eilėraštį apie generolą St. Kvasniewskį, kitą eilėraštį apie esperanto kalbą, o trečią — apie kun. M. Vembrę. Jo eilėraščius neseniai įsidėjo ir Philadelphijos "Gwiazda". Jo rūpesčiu miniint Philadelphijos lietuvių Šv. Jurgio parapijos sukaktį įdėti atvaizdai ir aprašymai parapijos įkūrėjo kun. J. Kaulakio, veikėjo D. Barūno bei dabartinio klebono dr. V. Martusevičiaus. "Pravda" įdėjo Br. Balučio paveikslą ir Vidikausko paruoštą aprašymą knygos apie jį. Vidikausko rūpesčiu ukrainiečių Amerika aprašė vysk. Brizgio kalbą Katalikų Federacijos kongrese.

— **Kazio Binkio "Atžalyno"** repeticijos vyksta pilnu tempu. "Atžalyną" režisuoja buv. Lietuvos Valstybės Teatro dramos aktorė p. **Zuzana Arlauskaitė-Mikšienė.** Kadangi šiuo metu Detroito fabrikuose darbų netrūksta, o "Atžalyno" pastatyme dalyvauja daug žmonių, kurių vieni dirba dieninėse, kiti naktinėse pamainose, tad ir režisorės darbo sąlygos yra nepaprastai sunkios. Nežiūrint to, režisorė, viadintojai ir rengėjai dirba kiek galėdami, kad tinkamai pagerbtų veikalo autorių, mirusį Lietuvoje prieš dešimt metų.

— **Alsė Dauguvietytė** spalio 10 d. vaidino pagrindinę rolę Ostrovskio veikale "Vasilisa Melenteva", kurios premjera Naujame Rusų Teatre, New Yorke, praėjo su dideliu pasisekimu. **Henrikas Kačinskas** tą kartą turėjo mažą rolę, bet atei nančioje premjeroje — Scribe "Stiklas vandens" — jis vaidins pagrindinę rolę. Pastatymas visais atžvilgiais buvo geras. Publikoje buvo ir keletas lietuvių, kurie turėjo progos pasigerėti lietuvių aktorių puikia vaidyba.

— **Prof. Pranas Gudas** dirba 501 New Lots av., Brooklyn, N. Y., tbc. ligoninėje. Jis kaip gydytojas turi didelį pasisekimą. Per vienerius metus jis pagydė ir galėjo išrašyti 30 ligonių. Ligoninės administracija jo darbą labai įvertina. Prof. Gudas, jau turįs 77 m. amž., gavo valstybinę pensiją sau ir žmonai.

— **Rūta Šmitkūtė,** Maspethe, N. Y., gyvenančios tremtinės Bronės Šmitkienės dukrelė, spalio 4 d. Maspethe buvo automobilio pervažiuota. Vairuotojas norėjęs pabėgti, bet praeiviai jį sulaikė. Mergaitė dabar gydosi namie.

— **"Svetimos plunksnos" Bostone.** Waterburio lietuvių scenos mėgėjų teatras lapkričio 9 d. vėl atvyks į Brooklyną ir Apreiškimo parapijos salėje vaidins "Svetimos plunksnos" Adoméno 4 veiksmų linksmą komediją.

"Atžalynas" bus suvaidintas lapkričio mėn. 8 d. buv. lietuvių svetainėj. Vakarą ruošia Detroito lietuvių organizacijų centras. Pelnas yra skiriamas Lietuvos laisvinimo reikalams.

— **Romualdas Zalubas,** buvęs tremty Kempteno lietuvių gimnazijos direktorius, šiuo metu įsikūrė Washingtone, D. C. Jis Georgetown universitete dėsto matematiką.

— **Ant. Dambrauskaitė,** žinomoji Lietuvos operos solistė dabar gyvenanti Miami, Florida, žada atvykti koncertuoti į Bostoną.

KANADOJ

— **Aprūpinti darbu.** Pagal šių metų statistiką Kanadoje didesnis procentas žmonių yra aprūpinti darbu, negu praeitais metais tuo pačiu laiku buvo aprūpinti. Pastaruoju laiku atleidus Toronte iš didžiulio Massey-Harris fabriko apie 3,000 darbininkų, jų tarpe yra nemažas skaičius lietuvių, bet atleistieji iš darbo tikisi, kad greit bus pašaukti dirbti.

— **A. Bajorinas** Toronto liet. namuose atidarė vertimų biurą, kur daro vertimus įvairiomis kalbomis, o taip pat patarnauja tautiečiams ir kitais reikalais.

— **V. Miceika,** atvykęs prieš 4 metus į Kanadą, Simcoe pradėjo verstis tabako auginimu ir šiemet jo ūkyje tabako derlius buvo geras.

— **J. Dumša,** vienas iš senesniųjų ateivių, Simcoe mieste turi didelį Norfolk viešbutį. Jis remia lietuviškus reikalus.

VOKIETIJOJ

— **Liet. Bendr. pirmininkas Zundė** pareiškė, jog glaudūs santykiai palaikomi su Bonna ir dėl santykių nuoširdumo negalima nusiskųsti. Lietuviams ir bendrai pabaltiečiams iš vokiečių pusės rodomas didelis palankumas. Ypač vokiečiams imponuoja geras lietuvių susiorganizavimas, ką jie dažnai ir kitiems nurodo pavyzdžiu.

— **Kur Nemunas teka.** Tokia lietuviška antrašte davė Lietuvos vokiečių laikraštis "Heimatstimme" Nemuno pakrančių vaizdus. Įdomu, kad straipsnyje ne tik vietovės vadinamos neiškraipytais bei suvokietintais vardais, bet kai kur tekste pasirodo tokie pavadinimai, kaip "Prisikėlimo Kirche", "Nevėžystall" arba "Auf der Tunelio gatvė ir Kaunas".

— **Dipl. teis. J. Kairys,** naujasis Lietuvos Darbo Federacijos atstovas VLIKe pradėjo darbą. Jis prisistatė VLIKo pirmininkui ir pavaduotojui ir susipažįsta su darbu. Lietuvos Darbo Federacijos Centro Komiteto paskyrimas J. Kairį atstovu VLIKe buvo visų VLIKo narių šiltai sutiktas ir vienbalsiai patvirtintas.

— **Juozas Kapočius,** kuris per Balfo Centrą Vokietijos lietuviams buvo pasiuntęs lietuviškų savo leidyklos išleistų knygų, paskutiniu metu gavo iš Vokietijos visą eilę padėkos laiškų. Buvo pasiųsta B. Brazdžionio "Meškiukas Rudnosiukas" ir Juozo Grišmanausko "Tolimieji Kvadratai".

— **Nuoširdūs santykiai.** Nuoširdūs ir glaudūs ryšiai palaikomi su UNO Augštojo Komisaro tremtinių reikalams atstovu Vokietijoje. Ypač jo pavaduotojas yra didelis lietuvių draugas, — pareiškė Zundė.

BRAZILIJOJ

— **Pirmoji stovykla prie Atlanto.** Sao Paulo moksleiviai ateitininkai spalio 26 d. švenčia kuopos vienerių metų sukaktį. Ta pačia proga bus ir naujų narių pakėlimas. Sausio pirmoje pusėje, sekdami Amerikos ateitininkų pavyzdžiu, jie rengia prie Atlanto, netoli Santos miesto, pirmąją stovyklą.

KINIJA

— **Kun. A. Perkumas,** kurs darbuojasi vienoje saleziečių mokykloje Hong Konge, atsiuntė mums leidinį apie tą mokyklą, išspausdintą kiniškai. Mokykloje yra apie tūkstantis moksleivių.

SPORTAS IR RINKIMINĖ KAMPANIJA

Buvęs sunkaus svorio boksininkas čempionas Joe Louis demonstruoja gub. Adlai Stevensonui "sekmadieninį smūgį", kurį utrėtų panaudoti, sako Louis, demokratų prezidentinis kandidatas baigdamas rinkiminę kampaniją. (INS)

Šimkus nesugeba būti bolševikišku Gogoliu

Atrodo Šimkaus žvaigždė leidžiasi

Kokius rašytojams okupuotoje tėvynėje tenka eiti kryžiaus kelius, vaizdžiai parodo "Tiesos" Nr. 220 (52.8.23) įdėtos K. Jūrėno pastabos "Kreivame veidrodyje", kuriame vėl duoda pylos Lietuvos sovietinių rašytojų politrukui J. Šimkui, kuris per vežimus net pats rankiojo savo kolegas į Sibiro darbo vergų stovyklas. Šimkus baramas ir viešai mokomas jau ne pirmą kartą. Bolševikine praktika tat turi reikšti, kad pradeda leistis jau ir jo žvaigždė, jei jau net Šimkus nepataiko kaip reikiant bolševikiškai rašyti.

Atrodo, svetimtautis barasi

Jį K. Jurėno slapyvardžiu prisidengęs greičiausiai koks nors svetimtautis bara, kad netikęs jo apsakymas "Barsukai", įdėtas į š. m. "Pergalės" žurnalo Nr. 6. Barti gauna ir žurnalo redakciją, kam tokius netikusius dalykus deda. "Literatūra yra mūsų partijos darbo, — moko Šimkų bolševikiškos išminties "Tiesa", — sudėtinė dalis, jos uždavinys mobilizuoti darbo žmones į kovą už komunizmo pastatymą; kiekvieno veikalo vertė priklauso nuo to, kiek autorius atlieka šį uždavinį. O ką gali mobilizuoti šis drg. Šimkaus apsakymas?

Jo aprašomame rajone šeimininkauja reakcionieriai vienuoliai ir kunigai, darbo valstiečiai yra tiek atsilikę, kad klusniai jiems tarnauja, moka jiems duoklę, jų nepaprastai bijo. O tarybų valdžios organai? Jeigu patikėti autoriumi, tai šiame rajone tarybinių žmonių iš viso nėra. Jokio aktyvo, jokių tarybinių žmonių, dargi eilinių komunistų autorius nemato.

Jis nemato rajone kovotojų už partijos liniją ir urmu vaizduoja visus tarybinius rajono darbuotojus kaip tarybinių įstatymų laužytojus. Autorius neranda rajone nei vieno komunisto, kuris keltų balsą prieš tamsybininkų įsigalėjimą, prieš teisingumo laužymus...

O kas moka?

Autorius taip vaizduoja padėtį, tarytum aprašomame rajone reakciniai vienuoliai yra stipresni už tarybų valdžios organus. Kad autorius vaizdavo ne tikrovę, ne gyvenimą, o savo fantazijos padarinius, rodo ir pati jo apsakymų įvykių atomazga. Rašytojas neturi bijoti iškelti trūkumus. Bolševikų partija moko mus, jog mums reikalingi ir Gogoliai, ir Ščedrinai. Bet ką bendro su teisybe turi šis drg. Šimkaus pasakymas?"

Netenka abejoti, jog Šimkus ir taip gyvenimo tikrovę vaizdavo nudažytą bolševikiškomis spalvomis. Iš tikro ji yra kur kas žiauresnė ir bolševikams nepalankesnė.

Deja, Šimkaus mėginimai, kaip ir šis apsakymas parodo, tapti bolševikišku Gogoliu pasirodė nesėkmingi. Todėl "Tiesos" kritikas ir stato klausimą: **"Kaip galėjo atsitikti, kad autorius parašė tokį neteisingą apsakymą?** Atsakymas tegali būti vienas: autorius nepažįsta gyvenimo ir nenorėjo jo rimtai išstudijuoti...

Koks šio apsakymo turinys, toks ir jo meninis lygis: skurdi intriga, labai menkai aprašyti veikiantieji asmenys, nei vieno vaizdo, kuris būtų skaitytojui bent kiek įstrigęs į atmintį..." O ir paties "Pergalės" žurnalo redakcija "veikiausiai tuos trūkumus matė, bet užmerkė akis..." Ir kaip neužmerks, jei jau pats Lietuvos rašytojų politrukas nemoka rašyti ir nepataiko... Kas tada moka? **(Elta)**

— Jau prancūzų "Le Monde" konstatavo, kad dabartiniame sovietų penkmečio plane Baltijos kraštai susilaukė daugiau dėmesio nei kurie kiti. Tuo būdu, keldami pabaltiečių gyvenimo lygmenį, "Le Monde" nuomone, sovietai tikisi įsigysią daugiau jų padarysią sau palankesnius padarysią sau palankesnius.

CHICAGOS ŽINIOS

—**Kas darosi su girtuokliais?** Apdraudos draugijos nedraudžia asmens, jei žino, kad jisai girtuoklis ar dirba alkoholio pardavimo įstaigoje. Dėl to ir nebuvo statistinių žinių apie alkoholikų likimą. Dr. W. Alvarez Chicagos spaudoje skelbia duomenis, kuriuos susekė Seattle miesto psichiatras dr. Fr. Lemere: ištyręs 500 alkoholikų, jis surado, kad 28% jų gėrė iki mirė; 22% metė gėrę, kai jie tapo tokie ligonys, kad nebegalėjo daugiau pakelti. 11% įstengė mesti anksčiau, negu liga privertė tai padaryti. Kaikuriuos iš jų paveikė religinis atsivertimas ar prisidėjimas prie Alcoholics Anonymous sąjūdžio; 11% nusižudė ar išprotėjo. Kaikurie buvo metę gerti, ir vėl atkrito. Pradėjus — sunku besusilaikyti. Daugelio iš jų šeimos gyvenimas suiro. Vidutinis jų amžiaus ilgumas buvo 56 metai. Surinkti tuos duomenis dr. Lemere užėmė šešerius metus.

— **Nebylys prakalbėjo — bus nubaustas.** James Mazza, 32 m. amžiaus, gyvenąs 921 S. Hermitage ave., nuduodamas netekęs galėjimo kalbėti, buvo paleistas iš armijos ir jam buvo paskirta pensijos po $119.70 mėnesiui. Iš viso jam buvo išmokėta $8,997.50. Šalia to, jis vairavo sunkvežimį ir uždirbdavo $16.50 per dieną. Neseniai veteranų administracijos pareigūnai aplankė jo namus. Jo nerado. Kai kaimynų ėmė klausti, kur tas nebylys, jie buvo nustebinti, kad jis laikomas nebyliu. Paaiškėjo, kad jis gali kalbėti. Patrauktas teismo atsakomybėn už apgualę ir jam gresia 21 m. kalėjimo ir $42,000 pabaudos.

— **Pagrobė brangenybių už $350,000.** Patyrę vagys Chicagoje iš Lowenberg Kailių Krautuvės, esančios antrame augšte Congress viešbučio, pagrobė brangių kailinių ir kitų brangenybių, kurių vertė siekia $350,000. Brangenybės buvo apdraustos, bet kailiniai — ne. Savininkė Robinson pažadėjo gerą atlyginimą tiems, kurie padės surasti pavogtą turtą. Iš 100 pavogtų kailinių daugiausiai buvo chicagiečių pasidėti apsaugai. Vagys nusuko duris ir acetilinu ištirpdė metalo sienas, už kurių saugiai buvo laikomi brangieji kailiniai.

— **Aštuonios valandos ežere.** Chicagietis W. Richards su žmona ir vienu pažįstamu buvo motoriniu laivu išvykę pasivažinėti Michigano ežeru. Sugedo jų motoras ir jie 8 valandas išbuvo ežere, kur bangos siekė net 25 pėdas. Pagaliau juos prinešė prie kranto, sudaužė jų laivą. Turėjo dar netoli mylios bristi šaltame vandenyje, kol pasiekė švyturį ir išsigelbėjo.

— **Dėkoja po 51 metų.** Laikraštis Sun-Times gavo laišką iš W. Bates, kurs dėkoja už jam išgelbėtą gyvybę. Tai įvyko prieš 51 metus: Jis buvo prirenktas 1901 m., atvaręs gyvulius į Chicagos skerdyklas. Nežinomas asmuo jį parvežė į namus, o skersai gatvę gyvenusi gail. sesuo suteikė pirmą pagalbą. Negalėjo jis jiems tada padėkoti, nes buvo netekęs sąmonės. Dėkoja bent dabar. Šiuo metu jis turi 83 m. amžiaus.

— **Vieton langų — tegu tapo plakatus.** Halloween dienos proga Amerikos vaikai įpratę muilu ištepti langus. Lincoln Square Chamber of Commerce jiems vieton to siūlo geresnę "tapybą": dalyvauti konkurse plakatų ir piešinių. Premijos: $25, $15 ir $10. Premijas suteiks Davis Theater, 4614 Lincoln ave.

— **Laivas trenkė į tilto pamatus.** Rūdis gabenantis laivas, Calumet upe vežęs geležies rūdį, belysdamas apačia pakelto tilto ties 95 gatve, srovės buvo nukreiptas nuo tikro kelio, atsitrenkė į tilto pamatus, nuvesdamas į upę tilto sargų trobelę. Žmonės spėjo išbėgti.

— **Užmušė automobilis.** Automobiliui paslydus ir paskui jį važiavusiam atsitrenkus į jų mašiną, buvo mirtinai užmušti Walter Carl ir jo žmona Ellen. Vyras turėjo 61 m. amžiaus, ji — 45. Nelaimė atsitiko 175 gatvėje ir Kedzie.

— **Mandagūs policininkai.** Chicagos Suvažiavimų Biuras keturiems Chicagos policininkams įteikė po $50, įvertindamas jų parodomą mandagumą, ypač į Chicagą atvykstantiems svečiams.

Žurnalistikos Institutas

GLOBOJAMAS LOYOLOS UNIVERSITETO,

suorganizuotas „Draugo" bendradarbių klubo, remiant L. Rašytojų dr-jai, Skautams, Ateitininkams ir kit. organizacijoms. Paskaitos yra skaitomos ir diskusijos vyksta lietuvių kalba.

Direktorius:

Kun. V. Bagdanavičius, MIC.

Koordinatorius:

Prof. J. A. Zvetina

2334 So. Oakley Ave., Chicago, Ill.

Paskaitos vyksta antradieniais ir ketvirtadieniais Aušros Vartų parapijos mokykloje, prie „Draugo" nuo 6 v. 30 m. iki 8 val. 30 m. vakaro.

PASKAITŲ TVARKARAŠTIS

Spalio 23 d. 6 v. 30 min. vak. skaito **kun. Dr. A. Juška** tema: Nepriklausomos Lietuvos laikraščiai.

Spalio 23 d. 7 val. 30 min. vak. **D. Narutavičiūtė** vadovauja pratybom rašyti žiniai.

Spalio 25 d. yra pramatyta Instituto **ekskursija į Herald American redakciją,** vadovaujant red. St. Piežai. Dėl ekskursijos valandos susitars jos vedėjas su instituto nariais.

TAUPYKITE SAUGIAI IR PELNINGAI!!

Mes kviečiame lietuvius pasidėti savo taupomus pinigus į Chicago Savings and Loan Association, kuri yra proporcionaliai viena iš smarkiausiai augančių taupymo įstaigų visoj Chicagoj. Pas mus kiekvieno taupomi pinigai yra pilnai apdrausti iki $10,000.00 by an Agency of the United States Government.

Chicago Savings suviršį 28 metai kaip saugiai ir pelningai teikia visiems teisingą ir mandagų patarnavimą. Ji iš anksto neprižada, bet visada išmoka aukštą dividendą.

MŪSŲ TURTAS SIEKIA ARTI DEŠIMTIES MILIJONŲ DOLERIŲ ($10,000,000.00)

CHICAGO SAVINGS and LOAN ASSOCIATION

6234 South Western Ave. Chicago Phone GRovehill 6-7575

JOHN PAKEL, President

LIETUVIŠKA ĮSTAIGA

Valandos: Pirmadieniais nuo 12 iki 8 val. vakaro. Antradieniais ir penktadieniais nuo 9 iki 4 po pietų. Ketvirtadieniais nuo 9 ki 8 vakaro. Trečiadieniais uždaryta visą dieną. Šeštadieniais nuo 9 ryto iki 2 po pietų.