MIDWEST INTER-LIBRARY CENTER
5721 COTTAGE GROVE AVE.
CHICAGO 37, ILL.
GRATIS

MIDWEST INTER-LIBRARY CENTER CHICAGO

DRAUGAS
Leidžia Lietuvių Katalikų Spaudos Draugija
2334 So. Oakley Ave., Chicago 8, Illinois
Telephone — Virginia 7-6640-41
Vienintėlis tautinės ir tikybinės minties lietuvių dienraštis pasaulyje

DRAUGAS

THE LITHUANIAN DAILY FRIEND

DRAUGAS
The Lithuanian Daily Friend
Published by the Lithuanian Catholic Press Society
2334 So. Oakley Ave., Chicago 8, Illinois
Telephone — Virginia 7-6640-41
The most influential Lithuanian Daily in America

No. 249 | Kaina 5 centai | CHICAGO, ILLINOIS, KETVIRTADIENIS, SPALIO (OCTOBER) 23, 1952 | Price 5 cents | VOL. XXXVI

Kanados atstovas rado žodį

SALOMĖJA NARKĖLIŪNAITĖ
Mūsų speciali korespondentė Jungtinėse Tautose

NEW YORKAS. — Du Didieji, atstovaujantieji Vakarų ir Rytų pasaulį, pereitą savaitę susitiko bendrose diskusijose. Abu du pabrėžė Korėjos reikalą ir nenusileido kaip tik tuo pačiu klausimu, ties kuriuo užlūžo paliaubų derybos Korėjoje: dėl belaisvių grąžinimo, kurį vieni rei kalauja padaryti priverstiną, gi kiti savanorišką.

Achesonas buvo aštuntasis

Nors jau septyni vyrai su ilgokomis kalbomis buvo užėmę kalbėtojo tribūną, susirinkusieji labai kantriai išklausė Dean Achesono 45 min. kalbą, kurios nė sykio niekas nepertraukė plojimais, juos rezervuodami kalbos galui. Visus nepaprastai nustebino ramus Achesono kalbos tonas, atpalaidavęs anksčiau buvusį vakariečių įsitempimą. Mat, daug kas dar atsiminė jo pereitų metų kalbą Paryžiuje, kada jis, sovietų pavyzdžiu, siūlė plačią nusiginklavimo programą, bet kuri nepasiekė rezultatų dėl neramaus tono ir „per stiprių" žodžių. Nemaža dalis tada vakarų valstybių atstovų pasibaimino dėl pasekmių, o britų Edenas net apeliavo į abudu lagerius, kviesdamas nevartoti „piktų žodžių".

Vienintelis pasiūlymas

Šių metų Achesono kalba, dėl savo švelnumo, britų „išmintingumo", o kitų „supratingumo" vardu vadinama, buvo skirtinga ir savo turiniu. Achesonas tepasiūlė tik vieną dalyką — tęsti karą Korėjoje, ligi bus sustabdyta agresija ir atstatyta taika bei saugumas. Nors komunistai ir nenori toliau tartis, bet Achesonas kviečia JT nuo derybų neatsisakyti, bet jų ir nepirkti negarbinga kaina.

Kreipdamasis į visas 60 valstybių delegacijas, taigi ir į savo kolegą Višinskį, kuris sėdėjo gana surūgusiu veidu pirmojoje eilėje, jis kvietė remti Korėjos atstatymą. Toliau Achesonas palietė kolonijų klausimus, kuris, atrodo, netrukus paaštrės paskirų komitetų posėdžiuose, ir ilgiau sustojo ties pagalbos tiekimu techniškai atsilikusiems kraštams. Čia jis pabrėžė, kad tos tautos turėtų ir pačios savimi rūpintis, o nelaukti visko iš kitur.

Atskirai sustojo ties JAV gyvenimo standarto klausimu, užsimindamas, kad ir JAV turi rūpintis savo gyventojų standarto pakėlimu ir apsidraudimu nuo būsimų depresijų. Vėliau buvo kalbama, jog Achesonas tyčia tą klausimą minėjęs, norėdamas sovietų blokui užbėgti už akių, šiam ruošiantis kaltinti JAV perdaug rūpinantis ginklavimosi reikalais ir tuo mažinant savo ir kitų kraštų gyventojų gerovę.

Tokia Achesono kalba bendros audros nesukėlė, nors jos buvo tikėtasi jau nuo to laiko, kai tik jis paskelbė kelsiąs Korėjos klausimą. Sakoma, jog pirmykštėje savo kalbos redakcijoje jis buvo besikreipiąs į kinus ir korėjiečius komunistus, apeliuodamas sutikti su paliaubų sąlygomis. Kaikurių vakarų valstybių karo specialistų atkalbėtas, jog nebus ką daryti, jei jie nepaklausys, jis savo kalbą pakeitęs.

Višinskis tribūnoje

Nuaidėjus Achesono žodžiams, spaudos atstovai klausė Višinskio nuomonės, bet šis atsisakė ją pareikšti, aiškindamas, jog jis nevisai gerai suprantąs angliškai, tad turėsiąs dar ją perskaityti. Na, ir pasiskaitė, nes visur Achesoną puolė ir dar sykį vertė Amerikai ant galvos tas visas pamazgas, kurias tebepilsto jau šešeri metai.

Šįkart Višinskis visus nustebino ne tik tuo, jog ištisai pakartojo išvakarėse Lenkijos užsienių reikalų ministerio St. Skrzesezewski paskaitytus, jau anksčiau sovietų suformuluotus ir prieš tai šimtus kartu kartotus „taikos" pasiūlymus, bet ir tuo, jog jis kalbėjo ramiai, netrankydamas stalo.

38 puslapių kalba

Prieš save laikydamas 38 psl. storo popierio sąsiuvinį, jis iš jo išskaitė, jog JAV „magnatai" ruošiasi naujam, trečiajam pasauliniam karui, jog Korėjoje daro biznį, naudoja bakteriologinius ginklus ir t.t. ir t.t. Pasiremdamas Leninu ir Stalinu, jis įrodinėjo „taikingą" Sovietų Sąjungos politiką ir kvietė didžiąsias valstybes uždrausti atominės bombas ir nusiginkluoti vienu trečdaliu.

Jo kalba, kurios tekstas buvo paskleistas tarp rusiškai mokančių atstovų ir spaudos atstovų, buvo sukabinta viela į knygos formą, o pirmajame puslapyje parašyta: „Pašalinti naujojo pasaulinio karo grėsmę, apsaugoti taiką, sustiprinti tarptautinį saugumą". Tolimesniuose puslapiuose buvo net penki poskyriai, vis pavadinti šūkio forma, kaip pvz. „Užbaigti karą Korėjoje" ir pan.

Priešais Višinskį sėdėjęs Dean Achesonas atidžiai klausėsi kalbos, tik retkarčiais nusiimdamas savo ausines, lyg poilsiui. Keletas atstovų, jų tarpe ir Olandijos, negalėdami to melo klausyti, beveik per vidurį kalbos iš salės išėjo ir nesugrįžo ligi užbaigiant.

Tiesa, niekas Višinskiui neplojo. Tik tada, kai jis pabaigė, iš salės gilumos pasigirdo stiprūs pliauškėjimai. Tai plojo, kaip vėliau paaiškėjo, „svečiai", kuriuos buvo atsivedusios sovietų bloko atstovybės. Taip ir pasibaigė ta 75 minučių kalba, apie kurią vėliau buvo kalbama, jog nieko naujo joje nebuvo pasakyta nuo to laiko, kai JT atstovai sovietų klauso jau šeštuosius metus.

Savo įspūdžius pareikšdami, vėliau britai pasakę, kad buvę tiesiog apvilti tokiu nuobodumu; prancūzai laikė ją grynai rutinos reikalu ir tik Kanados atstovas pavadino ją tikruoju vardu — veidmainiavimu.

Bus karščio dėl kolonijų

Šiom dviem kalbom, palyginti, ramiai praėjus, artimiausiu laiku nelaukiama pagrindiniais klausimais nieko daugiau ligi debatų, kurie netrukus prasidės politiniame ir saugumo komitete. Gen. sekretorius Trygve Lie pranešė, kad Korėjos klausimas pagal dabartinę tvarką eis trečiuoju iš eilės. Nors sovietai jau anksčiau buvo užsipuolę reikalauti, kad jis būtų svarstomas dar prieš JAV prezidento rinkimus, bet dėl to galutinai dar bus nuspręsta šią savaitę.

Atrodo, kad be Korėjos kolonijų klausimas — konkrečiai Maroko ir Tuniso reikalavimas nepriklausomybės iš Prancūzijos ir rasinės diskriminacijos klausimas, ilgametis Indijos ir Pietų Afrikos nesutikimo šaltinis, bus labiausiai tiesiami ant priekalo.

● *Socialistų internacionalo* vadai, posėdžiaują dabar Milane Italijoj, prašo Sov. Rusiją, JAV, Angliją ir Prancūziją tuojau susirinkti Vokietijos suvienijimo reikalą aptarti.

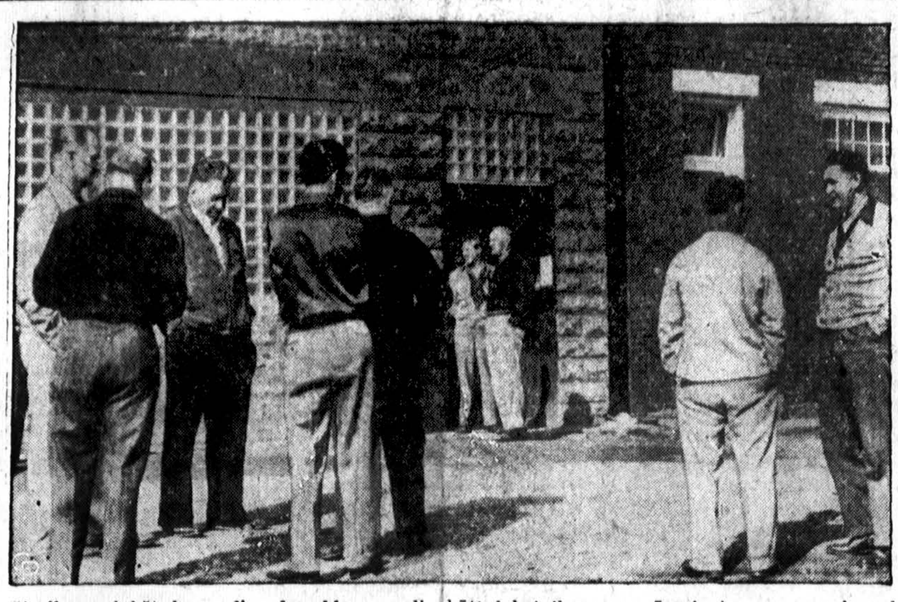

Streikas minkštųjų anglių kasyklose galįs būti labai ilgas, nes Lewis jau yra pasakęs, kad su atlyginimų stabilizavimo komisijos nutarimu nesutiks. Lewis teigia, kad angliakasiai pradėjo streiką be unijos įsakymo. Laukdami savo unijos vadovybės nutarimų, laisvai sau šnekučiuojasi angliakasiai prie savo unijos patalpų Harmarville, Pa. (INS)

Britai Kenijoje vykdo areštus

NAIROBI, spalio 23. — Britų lėktuvams su kariuomene iš Suezo zonos nuolat leidžiantis aerodrome, Kenijos sostinėje Nairobi policija areštavo apie 100 negrų nuo laikraščių redaktorių iki atskirų giminių vadų imtinai. Visi areštuotieji įtariami turį ryšių su slapta teroristine Mau Mau organizacija, kuri teroro priemonėmis bando išbaidyti baltuosius iš Kenijos.

Be „kilmingųjų" sugaudyti ir iš miesto išvežti ir tokie elementai, kurie galėtų būti samdomi teroro veiksmams atlikti. Nairobi darbo neturį asmens gali čia pasilikti tik 48 val. Tie elementai bus apklausinėti ir suklasifikuoti — gal kas iš jų policijai ir labai naudingų žinių suteiks — o paskui paleisti.

Į Keniją skrenda iš Londono pats kolonijų ministeris su reikalu vietoje susipažinti ir kovos priemones aptarti. Pažymėtina, kad areštuotųjų tarpe yra ir negrų vadas Kenyata, Anglijoje mokslus baigęs, anglę vedęs ir Anglijoje už negrų teises kovojęs.

Mezgasi derybos Sudano reikalu

KAIRAS, spalio 23. — Gen. Naguib pranešė, kad britai jau yra jo paklausę ar galįs pradėti formalias derybas Sudano klausimu, tačiau atsakymą duosiąs tik už kelių dienų, kai pasikalbėsiąs su Sudano nepriklausomybės partijos vadu ir kitais sudaniečiais, kurie jau yra suvažiavę į Kairą.

Greit turėtų įsigalioti britų Sudanui duota konstitucija, bet atrodo, kad gen. Naguib norėtų ją papildyti, numatant komisiją, kuri stebėtų Sudano žygį prie nepriklausomybės. Girdisi, kad ton komisijon Naguib siūląs 1 britą, 1 egiptietį ir 2 sudaniečius, jei Sudano atstovai tą projektą paremtų.

Prašo tik ginklų Kinijos karui

TAIPEI, spalio 23. — Kadaise Kiniją valdžiusios ir daug reformų žadėjusios Kuomintango partijos liekanos, susirinkusios konferencijon aptarti Kinijos laisvinimo reikalų, surašė manifestą — prašymą visam Vakarų pasaulyui. Jie perša rytų - vakarų sąjungą prieš komunizmą ir Rusiją, įspėja rytų tautas nesibijoti vakarų, o sau prašo įrankių komunistams iš Kinijos išvaryti. Tik įrankių, žmonių nereikėsią.

Rusus jaudina vakarų žygiai

Kremlius, turbūt, gailisi praleidęs geras progas. — Vakaruose nemanoma, kad karo grėsmė padidėjo

BONN, spalio 23. — Tiek Atlante ir Šiaurės jūroje, tiek prie Danijos ir pačioje Vokietijoje vykę kariniai manevrai, kuriuose dalyvavo visos ginklų rūšys, parodė, kad Vokietija ir Vakarų Europa šiandien būtų žymiai stipriau ginama, negu kada nors prieš tai. Vokietijos manevrų uždavinys buvo sustabdyti žygiuojantį iš Rytų priešą ir pavaizduoti, kokių efektingų priemonių reikėtų imtis, norint apsaugoti ypač Ruhro kraštą nuo galimų sunaikinimų.

Pasienyje taip pat vykdė pratimus ir vokiečių pasienio apsauginiai daliniai. Tiek vienų, tiek kitų manevrus atsidėję sekė sovietai, kurių kaikuriuos karinių misijų narius teko net prie varta iš manevrų lauko išprašyti.

Turima žinių, kad bolševikam kelia nerimo prasidėjęs glaudesnis turkų, graikų ir jugoslavų karinis bendradarbiavimas. Vokiečių spaudoj pasirodo žinių, kad amerikiečiai nori įsitaisyti savo bazes ne tik Turkijoj, bet taip pat ir Jugoslavijoj. Esą, tuo reikalu tarp amerikiečių ir jugoslavų prasidėję platesnio masto pasitarimai. Gautosiomis iš anapus žiniomis, net iš Rusijos vidurio visą laiką siunčiami nauji sovietų kariuomenės ešalonai į Jugoslavijos pasienį. Tačiau kitų manoma, kad tai padėties nesukomplikuos. Karo grėsme šiuo metu niekas rimtai netiki.

● *Libano parlamentas* perrinko savo seną pirmininką ir tuo būdu sudavė smūgį socialistų frontui, kuriam neseniai pasisekė, sukėlus riaušes, priversti pasitraukti prezidentą. Parlamento pirmininkas buvo prieš prezidento pasitraukimą.

Kalbėti su Stalinu nebūsią progos

LONDON, spalio 23. — Premjeras W. Churchill kiek liūdnai nuteikė vieną Darbo partijos atstovą, kuris paprašė pasakyti datą, kada Churchill kreipėsi į Trumaną ir Staliną su paklausimu, ar negalėtų susirinkti visi „Trys Didieji" pasaulio skaudulių aptarti.

Churchill atsakė neradęs geros progos tokiam paklausimui padaryti, o dabar manąs, kad tokia proga iš viso nepasitaikys. Jis apgailestaująs, kad taip atsitiko, bet kaltės negalįs priskirti nė JAV, nė Anglijai.

Blogėja reikalai Indokinijoje

HANOI, spalio 23. — Nors prancūzai teigia, kad iš komunistų užpultų avanpostų pasitraukė tvarkingai, tačiau tas pasitraukimas yra nepaprastai pavojingas. Mūšiai vyksta Raudonosios ir Juodosios upių slėniuose, kurie veda į patį Hanoi miestą.

Vakar prancūzai atidavė komunistam N'Ghialo tvirtovę ant Juodosios upės, 90 mylių į šiaurės vakarus nuo Hanoi. Paskutinės telegramos praneša, kad Hanoi gynimo ratlankyje prakirsta labai plati skylė ir prancūzų padėtis pasidariusi labai kritiška. Jei komunistai turi netoli paslėptus dalinius, tai prancūzai gali nebesuspėti skylės užkišti ir gali tekti komunistus prie pat Hanoi prisileisti.

● *Ceilonas ir Kinija* sudarė prekybos sutartį ir mano pasikeisti per metus prekėmis už 53 mil. dol. iš kiekvienos pusės.

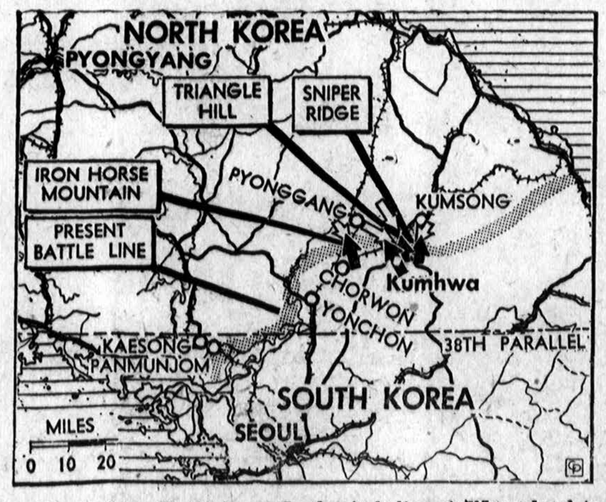

Kovų vietos Korėjoje. — Juodos ir baltos strėlės rodo vietas, kur vyksta stipriausi, bet ligšiol nesekmingi. kinų puolimai. (INS)

Keis Korėjos karo politiką?

Apie tai užsiminė laivyno sekretorius Kimball. — Bet komunistai dar gali tų nepatogumų išvengti

WASHINGTONAS, spalio 23. — Jei komunistai Korėjoje garbingos taikos nenorės, teks apsispręsti dėl dabartinės politikos keitimo — pareiškė laivyno sekretorius Kimball, kalbėdamas su spaudos atstovais grįžęs iš kelionės laivyno bazes užjūriuose aplankęs.

Dabartinė sąjungininkų politika Korėjoje yra, anot jo, „garbingos paliaubos" — nesiekti sprendimo karo lauke. Jei paaiškės, kad komunistai to nenori, teks apsispręsti ką toliau daryti. Keliai yra du: viską pamesti ir išeiti arba sutraukti tiek jėgų kiek reikia ir laimėti pergalę kovos lauke. Pergalė, anot Kimball, galima, tik ne tomis jėgomis, kurios dabar turimos Korėjoje. Apsisprendus už pergalės ieškojimą karo lauke, reikia daugiau armijos, aviacijos ir laivyno.

Apie europietiškų Nato narių apsiginklavimą patyręs labai gerų dalykų ir laikas būtų atitaisyti klaidingas nuomones, kad visas Europos apsiginklavimo išlaidas padengia JAV — jis mano, kad JAV padengia tik 20% išlaidų, o 80 proc. sutelkia pačios Europos valstybės naujais mokesčiais ir atsisakymu kartais nuo labai reikalingų dalykų. Europos apsiginklavimas esąs labai gerame kelyje.

Laukia sensacijos

NEW YORKAS, spalio 23. — JT visuotinis susirinkimas buvo susirinkęs posėdžio, bet neatsiradus kalbėtojų greit išsiskirstė neribotam laikui, papildęs dienotvarkę dar 2 klausimais: Lenkijos „taikos" rezoliucija ir JAV prašymu, kad būtų ištirti komunistų priekaištai apie bakterijų mėtymą Korėjoje ir Kinijoje.

Darbus jau pradėjo visos 6 komisijos, bet akys krypsta tik į politinę ir saugumo komisiją, nes čia yra suėję visi karštieji klausimai. Čia gali žybtelėti ir kokia sovietiška sensacija. Argi Višinskis šį kartą jau nieko nebūtų atsivežęs?

Cenzūra atsargai

KAIRAS, spalio 23. — Susekus kaikuriuos žurnalistus prisidedant prie Egiptui nepalankios veiklos, gen. Naguib suteikė savo vidaus reikalų ministrui teisę įvesti cenzūrą bile kuriam Egipto laikraščiui. Be to, ministras gali įsakyti patiekti cenzūrai iš užsienio laikraščiui siunčiamas telegramas ir laikraščio į užsienį siunčiamas žinias. Užsienio korespondentų savo agentūroms siunčiamų žinių cenzūra niekad nebuvo nuimta.

Paprašyta išduoti komunistų vadus

PARYŽIUS, spalio 23. — Norėdamas išgauti ir teismui atiduoti penkius komunistų vadus, parlamento atstovus, Prancūzijos krašto apsaugos ministras iš dalino parlamento nariams ilgą pranešimą su pas komunistus rastų dokumentų fotografijomis apie komunistų partijos planus sabotuoti krašto apsaugą ir griauti karių moralinį atsparumą.

Dėl tų pačių kaltinimų jau areštuoti keli komjaunimo ir profesinių sąjungų vadai. Parlamento nariai negali būti areštuoti be parlamento sutikimo. Jei tie „penki didieji" patektų už grotų, Prancūzijos kompartija liktų be galvos, jei ir pats Thorezas grįžtų iš Maskvos, nes šis pastarasis nėra barikadų kovotojas.

Atsiėmė viršūnę

SEOULAS, spalio 23. — Po 9 valandų kovų pietų korėjiečiai vakar vėl atsiėmė viršūnę „Sniper" kalnų grandinėje, kurią buvo praradę naktį kinams priėjus prie smaigalio iš trijų pusių.

Kasdien vis įsitikinama, kad pietų korėjiečiai kovoja nepaprastai gerai. Jie turi tuos pat asmeninius ginklus kaip ir amerikiečiai ir tą pačią didžiųjų ginklų paramą. Jie gerai apmokyti ir turi gerus karininkus patriotus — didžiausią moralinę stiprybę. P. Korėjos kariuomenė jau dabar yra vakarietiškiausia kariuomenė Azijoje visais atžvilgiais.

● *8 čekų skautų vadai* nuteisti kalėti. Tarp kitų kaltinimų būta ir kaltinimas, kad organizavo žmonių pabėgimą.

Kalendorius

Spalio 23 d.: *šv. Teodoras.* Senovės: Ramutis ir Jautrytė.

Spalio 24 d.: *šv. Rafaelis, archangelas.* Senovės: Daugailis ir Krūminė.

Oras Chicagoje

Šiandien dar kiek šilčiau. Temperatūra pasieksianti 63 laipsnius.

Saulė teka 6:12, leidžiasi 4:57.

VĖLIAUSIŲ ŽINIŲ SANTRAUKA

— Persija jau formaliai pranešė Anglijai, kad diplomatiniai santykiai nutraukiami. Dešimties dienų bėgyje persai išvyksta iš Londono; toks pat terminas duotas anglams apleisti Teheraną.

— Harvard universiteto studentai sutrukdė per Cambridge vykstantį gen. Eisenhowerio propagandinį karavaną, nulupinėjo nuo generolo automobilio visus chromo pagražinimus ir atsukinėjo licenzijos lenteles. Rimtesnių pasikesinimų nebuvo.

— Prancūzijos vyriausybė nutarė patiekti parlamentui tvirtinti Europos armijos sutartį ir visos koaliciją sudarančios partijos pasirengė, nors nenoromis, spausti savo atstovus parlamente, kad balsuotų už sutartį. Tas žygis reiškia, kad užsienio reikalų ministras Schumanas nepasitrauks ir vyriausybės krizės laikinai išvengta.

— Pietryčių Azijos pakrantes ir Filipinus palietė labai stiprus taifūnas. Indokinijos miestą Phantiet užliejo bent 6 pėdų augščio vandens banga. Visur pakrantėse nunešti namai, paskandinti laivai. Filipinuose derliui esą padaryti milioniniai nuostoliai. Vakar buvo žinoma, kad žuvo apie 100 žmonių.

— JAV armijos sekretorius Pace panaikino gen. Clark parėdymus, prailginančius karių tarnybą Korėjoje, vietoje 36 punktų reikalaujant 38. Tarnyba Korėjoje prailginama tik užfrontėje esantiems kariams.

— Prez. Trumano ir gen. Eisenhowerio klausytis vakar rinkosi didelės minios. Hartford, Conn., gen. Eisenhoweris įrodinėjo, kad respublikonai depresijos neatneš. Prez. Trumanas visur vakar priminė, kad respublikonai nėra pasitaisę: jie tebėra didžiojo kapitalo globėjai ir vėliau ar anksčiau prie depresijos kraštą prives.

ATEITININKŲ GYVENIMO

Medžiagą siųsti šiuo adresu: VYT. RADŽIUS, 7031 So Artesian Ave., Chicago 29, Ill. Telefonas REpublic 7-0235

Sena širdis ir naujas kraujas

BRUNO MARKAITIS, SJ

Pijus XI, paskelbdamas Kristaus Karaliaus šventę, metė šūkį, "Visa atnaujinti Kristuje", kurio dvasioje ir turinyje kūrėsi ir augo katalikiškos organizacijos. Eilė jų, išugdžiusios daug žavių ir kilnių asmenybių, kaip ir kiekviena žmonių bendruomenė, pergyveno tam tikrą atoslūgio momentą.

Žodžiai ir darbai

Kultūrų istorijoje mes užtinkame periodų, kada žmonės, užuot dirbę, statę ir krauję pra kaitavę, pasidavė per ankstyvo poilsio vilionei. Besidžiaugdami kitų nuveiktais darbais, akimis glostydami protėvių kieto ir ilgo darbo paminklinius vaisius ir jais maitindamiesi, jie pradėjo akademines diskusijas, kaip sukurti naują ateitį, gražesnę už praeitį, bet susidūrę su darbu ir sunkenybėmis, pasitenkino žodžiu, darbą palikdami ateities kartoms. Jų didingos vizijos pasiliko sapnais; mes jas randame ne istorijos skiltyse, bet nudėvėtuose sapnininko puslapiuose.

Katalikiškų organizacijų veikimo turinys, logiškai galvojant, turi būti katalikiškas. Organizacijos, kurių ideologinis moto yra "Visa atnaujinti Kristuje", skelbia, kad jų praktinis veiklumas — žodį paverčiant kūnu ir reformuojant dvasines sferas — remiasi religiniu elementu. Jų nariai turi praktikuoti ideologinio motto turinį ir jo gyvu veiklumu pajudinti savo ir kitų dvasios gyvenimo motorą.

Istorijoje buvo momentų, kada dvasinio atnaujinimo procesas buvo bandomas kitais elementais, ne religiniais. Įvairios organizacijos, pergyvendamos entuziazmo atoslūgį, pradėjo ieškoti pakaitalų religiniam elementui, kuris merdėjo. Galimas dalykas, kad šitos dvi tikrovės rišosi ir tebesiriša prigimties nustatytu traukos dėsniu. Todėl religija ir idealas tol turėjo prasmę, augštį ir turinį, kol dvasinis organizmas mitė absoliutinės tiesos maistu ir žavėjosi dieviškomis vertybėmis. Kai, dėl vienos ar kitos priežasties, dvasios pasaulis nustojo pirmykščio patrauklumo, entuziazmas merdėjo, ir dar gyvą kūną užpuolė išsigimimo kirminai.

Tarp dangaus ir žemės...

Organizacijos žlugo, kada idealai buvo arba nuvertinami arba nužeminami. Bet rinktiniams asmenims taikomi rinktiniai reikalavimai. Masę turi veikti asmenybių jėga ir idealo augštis. Kitaip sušablonintas idealas nustoja traukos ir primena stiklinę perlų imitaciją. Kristaus Avangardas negali pasitenkinti masių ideologine pasaulėžiūra ir vidurkio plokščiais įsitikinimais. Kultūra ir civilizacija yra auksu nejkainojami dalykai, bet kas iš jų, jei jos svetimos Kristaus dvasiai ir, užuot artinusios širdis pire Dievo, atsistoja tarp dangaus ir žemės, kaip užrakintos durys be rakto.

Pagal mirusiojo Popiežiaus minti, Viso Atnaujinimas Kristuje turėjo prasidėti ir augti religinio elemento pagalba ir apimti visas žmogaus veiklumo sritis. Religinis elementas — su visu sakramentinių priemonių kompleksu — pastumtas į nuolatinį sadievintos širdies veiklumą — reikalauja nuolatinio darbo ir nuolatinio dvasinės energijos papildymo. Todėl Kristaus Vietininkas, kalbėdamas apie viso pasaulio atnaujinimą, suprato ir tikėjosi, kad Kristaus Karalystės plėtimas ir augimas vyks asmeniniu tikinčiųjų pasišventimu ir kasdieniu pasiaukojimo darbu. Žodžiams jis nepramatė vietos atnaujinimo procese, nes tik darbas, išreiškiąs tikinčiųjų dvasios gyvenimo veikliąją kokybę, nuolatinį ryšį su Kristumi ir kovą už Jo idealus ir interesus, yra kertinis Kristaus Karalystės akmuo ir vienintelis pasisekimo laidas.

"Ateities" Sąjunga eilę metų stovėjo ir tebestovi Kristaus Karalystės sargyboje, kaip rinktinė Viešpaties Gvardija. Bet kad pasirinktasis motto "Visa Atnaujinti Kristuje" pasipuoštų naujais žiedais ir žadėtų gerų vaisių, senai širdžiai reikia naujo kraujo. Todėl mūsų visų bendra ir sutartinė malda, kad Kristus Karalius duotų mums stiprios malonės Viso Atnaujinimo Kristuje ir nesenkančių jėgų kietam dabarties ir ateities darbui. Žodžių mūsuose jau ir taip per daug. Šiandų ugnis neilgai tveria, ir gipso statulų amžius trumpas. Tik gyva Viešpaties dvasia, uždegusi ištikimųjų širdis, pergyvena kartas ir patį laiką ir sukuria Ateitį, panašią į Dangų.

Vaclovas Monkus, buvęs veiklus ateitininkų ir skautų organizacijų narys, taip pat aktyviai dalyvavęs vyrų chore ir "Dainavos" ansamblyje, šiuo metu jau baigia pagrindinį apmokymą JAV kariuomenėje.

KRONIKA

Baltimorės moksleivių at-kų rugsėjo mėn. 21 d. įvykusiame kuopos susirinkime išrinkta nauja valdyba, kuri pareigomis pasiskirstė sekančiai: Antanas Eringis — pirmininku, Genė Buračaitė — vicepimininke, Nijolė Bogutaitė — sekretore, Nijolė Skinaikytė — iždininke ir soc. reikalų vedėja — Dalia Kudirkaitė.

Mergaičių globėja yra p. Ankudavičienė, o berniukų — kun. P. Patlaba.

Baltimorės studentų at-kų valdybą sudaro: stud. Jonas Dėdinas — pirmininkas ir stud. Irena Lozaitytė — sekretorė.

Chicagoje ateitininkai ruošia šiklmingą Kristaus Karaliaus minėjimą spalio mėn. 26 d. 3:30 val. p. p. Šv. Kazimiero Akademijos senoje salėje. Minėjimo metu paskaitą skaitys J. E. vysk. V. Brizgys. Minėjime dalyvauti kviečiami ne tik visi ateitininkai, bet ir Chicagos skautai ir vyčiai.

Chicagos Ateitininkų Susišelpimo Fondas ruošia koncertą — vakarą, kuris įvyks lapkričio mėn. 23 d. Visi prašomi tą dieną rezervuoti šiam koncertui.

STUDENTŲ AT-KŲ NARIŲ DĖMESIUI

Naujoji Studentų At-kų Sąjungos Centro Valdyba yra numačiusi palaikyti su visais savo nariais glaudų ryšį. Tam tiks lui jai reikalingi adresai. Nieko nelaukdami siųskite savo mokslo ir atostogų metu gyvenamųjų vietų adresus Centro Valdybos sekretorei Aldonai Prapuolenytei, 1608 S. 49th Ct., Cicero, Ill.

Stud. At-kų Centro Valdyba

NUTARĖ

Chicagos Studentų At-kų Draugovė naujoji valdyba nutarė:

1. Šaukti susirinkimus reguliariai kas mėnesį.
2. Susirinkimai įvyks pirmą mėnesio sekmadienį po Šv. Mišių, bendros Komunijos ir kavutės tėvų jėzuitų namuose.
3. Susirinkimuose skaito referatus, paruoštus pačių narių.
4. Kviesti korporacijų atstovus, kad nušviestų savo veiklą.
5. Rinkti nario mokestį kas mėnesį po $0.25.
6. Suruošti Naujųjų Metų sutikimą.

Stud. At-kų Draugovės V-ba

PASISKIRSTĖM PAREIGOM

Dievo Apvaizdos (18 g-vė) parapijos moksleivių ateitininkų valdyba, š. m. spalio mėn. 19 d. įvykusiame posėdyje, pasiskirstė pareigomis sekančiai: dvasios vadas — kun. St. Šantaras; būrelio globėjas — Al. Šatas; būrelio pirmininkė — Genovaitė Antanaitytė; vicepirmininkė ir programos vykdytoja — Jūratė Trinkūnaitė; sekretorė — Aušra Jurkinaitė; iždininkė — Birutė Kupčiūnaitė; reikalų vedėja — Lucina Kaufmanaitė.

A. J.

STUDENTŲ ŽINIAI

Visi studentai ir studentės, studijuojantieji Chicagoje ar netolimuose priemiesčiuose bei apylinkėse, neužsiregistravę Chicagos Lietuvių Studentų Draugijoje, prašomi registruotis pas draugijos pirmininką E. Zabarską, 4437 So. Rockwell, tel. FRontier 6-0899 arba pas D. Dirvanskytę, 4031 So. Artesian Ave., tel. GRovehill 8-1776.

PAJIEŠKOJIMAS

Pajieškau **Vytauto Skučo,** gyvenančio Chicagoje. Prašau pažįstamų arba žinančių jo adresą pranešti žemiau nurodytu adresu. Už prielankumą reiškiu nuoširdų ačiū. **Jonas Simpukas,** 1126 Central, Detroit 9, Michigan.

TOWN OF LAKE UTILITIES

Yra vieta, kur lietuviai apsirūpina baldais, namų reikmenimis, televizija ir radio geriausiomis išsimokėjimo sąlygomis!

OUTHEATS'EM ALL!

Enjoy a houseful of heat with so little fuel — Furnace volume heat for the price of a heater

MONEY BACK GUARANTEE!*

Siegler PATENTED AUTOMATIC OIL or GAS HEATERS

Vladas Klash
K. of C. (Kolumbo Vyčių) narys 4-to laipsnio

TOWN OF LAKE UTILITIES

1800-02 West 47th Street

(kampas Wood Str.)

Tel. – LAfayette –3-7771

a profitable reminder open a savings account this month

Gaukit du gerus uždarbius kasmet
Užtikrinkit taupymui apsaugą
Turėkit pinigų kai reikia

Pradėkit su $1 • Pridėkit kiek norite, kada norite

INSURED

UNIVERSAL SAVINGS AND LOAN ASSOCIATION

1800 SO. HALSTED STREET CHICAGO 8, ILLINOIS

Telefonas: HAymarket 1-2028

Valandos: Pirmadieniais, antradieniais ir penktadieniais nuo 9 ryto iki 4 valandai vakaro. Ketvirtadieniais nuo 9 ryto iki 8 val. vakaro. Trečiadieniais uždaryta. Šeštadieniais nuo 9 val. ryto iki 3 val. p. p.

Tel. ofiso HE. 4-6699, rez. PR. 6-7333

DR. ANTANAS ALEKNA (ALEKNAVIČIUS)
GYDYOOJAS IR CHIRURGAS
1957 W. Garfield Blvd.
VAL: 1—4 ir 6—9
Šeštadieniais nuo 1 iki 4 val. p. p. išskyrus ketvirtad. ir sekmad.

DR. B. R. BEINORIUS
GYDYTOJAS IR CHIRURGAS
6656 So. Halsted Street
Kampas Marquette Rd. ir Halsted St.
Val.: 7—9 kasdieną, šeštad. 3—5,
Tel.: Ofiso WE. 6-2911,
Namų WA. 5-2990

Tel. ofiso VI. 7-6583, rez. RE. 7-7868

DR. BIEZIS
GYDYTOJAS IR CHIRURGAS
2201 West Cermak Road
VAL.: 1—3 popiet ir 7—8 v. vak. Trečiad. ir sekmad. ofisas uždarytas. Šeštad. tik nuo 1—3 val. popiet.
Rezid. 3241 W. 66th PLACE

Tel. ofiso HE. 4-5849, rez. HE. 4-2324

DR. PETER T. BRAZIS
GYDYTOJAS IR CHIRURGAS
2434 West 71st Street
Val. Pirm., ketvir., penkt. 1-4 ir 7-9
Antr. 1-5, treč. ir šešt. pagal sutartes

Ofisas ir rezidencija — YArds 7-3526

DR. G. J. BYLAITIS
Vidaus, vaikų, nervų gydytojas
DR. JONAS VALAITIS
Gydytojas ir chirurgas
4038 So. Archer Ave.
(prie California Ave., šiauryt. kamp.)
Val.: kasdien 6:30—8:30 p. m.
Šeštad. 1—5 p. m.

Tel. ofiso WA. 8-3060, rez. CO. 4-1187

DR. Z. DANILEVIČIUS
GYDYTOJAS IR CHIRURGAS
10748 So. Michigan Ave.
VAL.: (išskyrus šeštad. ir sekmad.) Nuo 1 iki 4 v. p. p.; 7—9 v. vak. Šeštad. priima tik pagal susitarimą
Rezid.: 10838 So. Wabash Ave.

Tel. ofiso VI. 7-0600, rez. VI. 7-7303

DR. BR. GAIŽIUNAS
GYDYTOJAS IR CHIRURGAS
(Spec. moterų ligos ir akušerija)
4055 Archer Ave.
Kampas Archer ir California Ave.
VAL.: 2—4 ir 6—9 v. p. p. išskyrus sekmadienius.

Tel. ofiso YA. 7-1166, rez. DA. 6-1126

DR. J. GUDAUSKAS
GYDYTOJAS IR CHIRURGAS
756 West 35th Street
(kampas Halsted ir 35-ta gatvė)
VAL. 1—4 ir 6:30—8:30 p. p. kasdien išskyrus trečiadienius. Atidara šeštadieniais 1—4 val.
Rez. 3247 S. EMERALD AVE.

Tel. ofiso FI 3-0660, buto CO 1-6190

DR. K. JABLONSKIS
GYDYTOJAS IR CHIRURGAS
101 N. Broadway
MELROSE PARK, ILL.
(Dr. W. V. Norak ofise)
Val. 6:30-9 val. vak., išskyrus sekm.

Of. GR. 6-4020, rez. Hilltop 5-1560

Dr. Alexander J. Javois
(JOVAIŠAS)
GYDYTOJAS IR CHIRURGAS
2423 West Marquette Rd.
VAL. 2—4 p. p. ir nuo 6—8 v. vak.
Trečiad. ir šeštad. pagal sutartį

Tel. ofiso PR. 6-3838, rez. RE. 7-9199

DR. A. JENKINS
GYDYTOJAS IR CHIRURGAS
(LIETUVIS GYDYTOJAS)
2500 West 63rd Street
VAL. kasdien nuo 2—4 p. p. ir 7:30 iki 9 val. Trečiad. ir šešt. uždaryta

GRovehill 6-1595

DR. ALDONA A. JUSKA
AKIŲ LIGŲ SPECIALISTĖ
PRITAIKO AKINIUS
Valandos: 9—12 ir 7—9 v. v. pagal susitarimą išskyrus trečiadienius
2422 West Marquette Rd.

Ofisas ir buto tel. OL. 2-1381

DR. F. V. KAUNAS
GYDYTOJAS IR CHIRURGAS
1336 So. 49th Ct., Cicero
Kasdien 10—12 ryte ir 5—8 v. vak. Šeštadieniais 10—2 v. ir 4—6 v. v.
Butas 1832 So. 49th Ct.

Telefonas REliance 5-1811

DR. WALTER J. KIRSTUK
PHYSICIAN and SURGEON
(LIETUVIS GYDYTOJAS)
3925 West 59th Street
VAL. 2—4 popiet, 6:30—8:30 vak.
Trečiad. pagal sutartį

Tel. ofiso ir buto OLympic 2-4159

DR. P. KISIELIUS
GYDYTOJAS IR CHIRURGAS
1435 So. 49th Ct., Cicero
Kasdien 1—4 v. ir 6—8 v. vakaro.
Šeštadieniais 12—2 v. ir 3—5 v. v.
Butas 1604 So. 49th Ave.

Ofiso telef. LAfayette 3-3210, jei neatsiliepia, šaukite KEdzie 3-2868

DR. EMILY V. KRUKAS
GYDYTOJA IR CHIRURGĖ
4146 S. Archer Ave.
VAL. Kasdien popiet nuo 12-2:30 v. Vak. pirm., antr., ketvirt. 6-8:30 v.
Trečiadienį tik susitarus

Tel. ofiso YA. 7-5557, rez. RE. 7-4966

DR. FRANK C. KWINN
(KVIEČINSKAS)
GYDYTOJAS IR CHIRURGAS
1651 West 47th Street
LIGONIUS PRIIMA: Kasdien nuo 2 val. iki 4 v. popiet. Nuo 7 v. iki 8:30 v. v. Išskyrus trečiad. ir šeštad. vak.

Tel. ofiso GR. 6-5399, PR. 6-4732

DR. A. MACIUNAS
GYDYTOJAS IR CHIRURGAS
2423 West 63rd Street
(kampas 63 ir Artesian)
VAL. 2—4 p. p. ir nuo 6—8 v. vak.
Treč. ir šešt. 2—4 p. p. Sekm. uždar.

Dr. Edward B. MURASKAS
GYDYTOJAS IR CHIRURGAS
2750 West 71st Street
(prie California Ave.)
LIGONIUS PRIIMA: kasdien nuo 1 iki 4 ir nuo 7 iki 9 v. v. Šeštad. nuo 2 iki 4 v. Trečiad. pagal susitarimą.
Susitarimui skamb. GRo. 6-1321, jei neatsiliepia — VIncennes 6-3900

DR. A. NARBUTAS
GYDYTOJAS IR CHIRURGAS
2216 West 24th Street
Priėmimo laikas pagal susitarimą telefonu
YARDS 7-9778

Platinkite "Draugą"

KVIEČIAME TAUPYTI PINIGUS

Šioje Bendrovėje, kur jūsų kaimynai taupo pelningai ir saugiai nuo 1922 metų.

Dykai dovanėlės su naujom sąskaitom.

1447 SOUTH 49TH COURT CICERO 50, ILL.

JOSEPH F. GRIBAUSKAS, Sekretorius Turtas $5,500,000.00

SOTUS ALKANAM PADĖKI

AID OVERSEAS, Inc., 3133 S. Halsted St., Chicago 8, tel. DA 6-3859 Bendrovė siunčia maisto siuntinius į Vokietiją ir kitus kraštus, išskyrus SSRS. Pristatymas trunka apie 17 d., nes siuntiniai siunčiami iš Europos sandėlių. Pilnas draudimas. Reikal. pilno siunt. sąrašo.

Siuntinys Nr. 5 — $6.20
4 sv. rūkytų lašinių
2 sv. kiaulinių taukų
2 sv. margarino
1 sv. kiaulienos mėsos

Siuntinys Nr 12 — $6.40
2 sv. rūkytų lašinių
2 sv. kiaulinių taukų
1 sv. degintos kavos
1 sv. kakavos
1 sv. šokolado
2 sv. cukraus

Siuntinys Nr. 19 — $9.95
4 sv. rūkytų lašinių
2 sv. kiaulinių taukų
2 sv. margarino
1 sv. degintos kavos
2 sv. kakavos
1 sv. šokolado
4½ sv. cukraus
2 gabalai tualetinio muilo

Siuntinys Nr. 6-7
10 sv. cukraus $2.60
10 sv. b. kviet. miltų $2.50
9 sv. gryn. kiaul. taukų $5.25

Ofiso telefonas VIrginia 7-1886

DR. AL. RAČKUS
GYDYTOJAS IR CHIRURGAS
4204 Archer Avenue
VAL. kasdien nuo 2:00 iki 8:00 v. Trečiad. ir sekmad. tik susitarus

Dr. Antanas Rudokas, O. D.
Tikrina akis; pritaiko akinius, keičia stiklus ir rėmus.
4701 S. Damen Ave., Chicago, Ill.
Šaukite — YA. 7-7381
Priima: vakarais 6 iki 9, šeštad. 10 ryto iki 4; trečiad. ir sekmad. tik susitarus

Tel. ofiso CL. 4-0253, rez. YA. 7-6388

DR. A. Z. ŠAULYS
GYDYTOJA IR CHIRURGĖ
4645 So. Ashland Ave. (kamb. 211)
Val. 12-3 ir 6:30-8:30 p. p.
Treč. ir šešt. 1-4 p. p.
Rez. 4420 So. Talman Ave.

Tel. ofiso YA. 7-0554, rez MI 3-2880

DR. CHARLES SEGAL
GYDYTOJAS IR CHIRURGAS
4740 So. Ashland Avenue
(antras augštas)
OFISO VAL: 10 iki 12 v. ryto; nuo 2 iki 4 v. p.p.; nuo 7 iki 8:30 v. v.

DR. J. J. SIMONAITIS
GYDYTOJAS IR CHIRURGAS
Naujas adresas: 4255 W. 63rd St.
Ofiso tel. REliance 5-4410
Rezid. telef. GRovehill 6-0617
Vaandos: 1—3 p. m. 6—8 p. m.
Trečiad. ir šeštad. pagal sutartį

DR. STRIKOL
GYDYTOJAS IR CHIRURGAS
4645 So. Ashland Ave., Chicago
VAL. nuo 2—4 ir 6—8; trečiad., šeštad. ir sekmad. tik pagal sutartį.
Tel. ofiso YA. 7-4787, rez. PR. 6-1930
Jei neatsilieps viršminėti telefonai, šaukite MIdway 3-0001

DR. FL. TALLAT-KELPŠA
GYDYTOJAS IR CHIRURGAS
Spec. chirurginės ligos

DR. E. TALLAT-KELPŠA
GYDYTOJAS IR CHIRURGAS
5002 West 16th Street
Val.; kasdien 5-8 p.p., šešt. 2-4 p.p.
Tel. Ofiso TO 3-0959 Rez.: RO 2-2387
Jei neatsiliepia šaukit CEntral 6-2294

Tel. ofiso HE. 4-2123, rez. PR. 6-8484

DR. V. P. TUMASONIS
GYDYTOJAS IR CHIRURGAS
Spec. chirurginės ligos
6255 South Western Avenue
VAL. kasdien 2—4 p. p. ir 6—8 vak.
Šeštad. 2—4 p. p. Trečiad. ir sekmadieniais uždaryta

Tel. ofiso: DAnube 6-1125
Buto — WAlbrook 5-6691

DR. A. VALIS-LABOKAS
MOTERŲ LIGŲ GYDYTOJAS
3267 South Halsted Street
Val. 1 iki 4 v. p. p. ir 6—8 v. vak.
Šeštadieniais 1—4 v. p. p.

Tel. ofiso PR. 6-6446, rez. HE. 4-3150

DR. F. C. WINSKUNAS
GYDYTOJAS IR CHIRURGAS
2420 West Marquette Rd.
VAL. nuo 2 iki 4 p. p.; 6 iki 8 vak.
Trečiad. ir šeštad. pagal sutartį

Tel. ofiso CA. 6-0257, rez. PR. 6-6659

DR. P. Z. ZALATORIS
GYDYTOJAS IR CHIRURGAS
1821 So. Halsted Street
Rezid. 6600 S. Artesian Ave.
VAL. 11 v. r. iki 3 p. p.; 6—9 v. v.

DR. G. SERNER
LIETUVIS AKIŲ GYDYTOJAS
25 metų patyrimas

Tel. YArds 7-1829
Pritaiko akinius
Kreivas akis ištaiso
Ofisas ir akinių dirbtuvė
756 West 35th Street
VAL. nuo 10 iki 2, nuo 6 iki 8, trečiad. nuo 10—12; šeštad. 10—3 p. p.

Egzaminuoja Akis — Pritaiko Akinius

DR. J. J. SMETANA, JR.
OPTOMETRISTAS
AKIŲ SPECIALISTAS
1801 So. Ashland Avenue
VAL. pirmad., antrad., ketvirtad., penktad. 9:30—12; 1:30—8 v. v. trečiad. uždaryta, šeštad. 9:30 iki 12; 1:30 iki 5 val. vak.
CAnal 6-0523 Platt Bldg.

Telefonas OLympic 2-4276

DR. P. ATKOČIUNAS
DANTISTAS
1446 So. 49th Court, Cicero
VAL. antr., ketv. 10-12, 2-6,7-9 p.p. penkt. 3—6, 7—9 p. p.
3147 S. Halsted St., Chicago
VAL.: pirm., treč., šešt. 3—8 p. p. penkt. 10—12 ryte

DR. B. C. BRUZAS
DANTISTAS
Priėmimo valandos pagal susitarimą
4003 Archer Avenue
Truputį į rytus nuo California
Tel. YArds 7-7772

DR. A. P. STULGA
DANTISTAS
2723 West 71st St.
Priėmimo laikas pagal susitarimą
Telefonas GRovehill 6-6785

DR. ANTHONY WILLIAMS
(VILIMAS)
DANTISTAS
6322 South Western Avenue
Priėmimo laikas pagal susitarimą telefonu.
Telefonas GRovehill 6-3642

DRAUGAS

THE LITHUANIAN DAILY FRIEND

2334 S. Oakley Ave., Chicago 8, Ill. Tel. Virginia 7-6640; 7-6641; 7-6642
Entered as Second-Class Matter March 31, 1916, at Chicago, Illinois
Under the Act of March 3, 1879.
Member of the Catholic Press Ass'n
Published daily, except Sundays, by the Lithuanian Catholic Press Society.

SUBSCRIPTION RATES
$8.00 per year outside of Chicago
$9.00 per year in Chicago & Cicero
$8.00 per year in Canada
Foreign $11.00 per year.

PRENUMERATA:	Metams	½ metų	3 mėn..	1 mėn.
Chicagoj ir Ciceroj	$9.00	$5.00	$2.75	$1.25
Kitur JAV ir Kanadoje	$8.00	$4.50	$2.50	$1.00
Užsienyje	$11.00	$5.50	$3.00	$1.35

Redakcija straipsnius taiso savo nuožiūra. Nesunaudotų straipsnių nesaugo, juos grąžina tik iš anksto susitarus. Redakcija už skelbimų turinį neatsako. Skelbimų kainos prisiunčiamos gavus prašymą.

Dar apie melagystes iš Maskvos

NE RYTAI, BET VAKARAI KALTI

Iš gautos ištisos Sniečkaus Maskvoje pasakytos kalbos teksto, paskelbto "Pravdoje" spalio 7 d., dar ryškiau matomos jo melagystės ir išdavystė. Apie Lietuvos nepriklausomybės laikus Sniečkus drįso net šitaip akiplėšiškai meluoti:

"Buržuazinio viešpatavimo laikais Lietuva buvo Vakarų imperialistų puskolonija. Amerikos ir Anglijos bei kiti imperialistai akiplėšiškai engė lietuvių tautos gyvybines teises. Padedami savo ištikimų tarnų — lietuviškų buržuazinių nacionalistų, imperialistai be atodairos šeimininkavo Lietuvoje. Jie atplėšė nuo Lietuvos jos sostinę Vilnių, Klaipėdos uostą, pavergė lietuvių liaudį. Apiplėšinėdami ir pavergdami lietuvių liaudį, Vakarų imperialistai, savo prieuodegių pagalba, stabdė pramonės plėtimąsi tam, kad išvežtų pigią žaliavą ir brangiai parduotų savo gaminius. Lietuvos žemės ūkis vis labiau smuko. Darbo valstiečiai buvo bankrutinami, išvaromi iš savų sklypų, jieškodami duonos kąsnio veržėsi už vandenyno, kur patekdavo amerikinių kapitalistų pinklėsna, pas brazilinius plantatorius ar argentininius dvarininkus".

Tik pats didžiausias niekšas, tautos išdavikas tegali šitaip kalbėti apie tuos laikus, kurie Lietuvos gyvenimo istorijoje buvo patys laimingiausi, kuriems sukurti tauta tiek daug pastangų dėjo, tiek daug ašarų ir kraujo praliejo. Tautos išdavikas Sniečkus ne tik nesijaudina, bet džiaugiasi, kad Lietuva buvo užpulta ir bolševikų okupuota, kad šiandien ji naikinama, o jos sūnūs ir dukros ištremiami ir žudomi.

PUOLAMI MŪSŲ DRAUGAI

Kiekvienas doras lietuvis rūpinasi savo tėvų krašto išlaisvinimu ir džiaugiasi JAV nusistatymu nepripažinti Lietuvos anek sijos ir stovėti už jos išlaisvnimą. Sniečkus gi, širsta ant JAV ir paskirų jos vadų ir politikų, kad jie palankų žodį pasako, kad duoda vilčių mūsų tautai į laisvą rytojų. Žiūrėkit, kaip jis smerkia lietuvių draugus ir kaip augština pavergėjus:

"Amerikinio imperializmo užtaisinėtojai svajoja iš naujo paversti Lietuvą savo ganykla, o lietuvius — amerikietinio imperializmo vergais. Būtent, šias plėšikiškas užmačias neseniai atidengė Eisenhoweris vienoje savo kurstomųjų kalbų. Bet to niekados nebebus! Niekam nepavyks nukreipti lietuvių liaudį nuo pasirinktojo plėtotės kelio — nuo sovietinio kelio. Lietuvių liaudis laimi ir dar laimės broliškoje Sovietų Sąjungos tautų šeimoje. Lietuvių tauta be galo laiminga ir didžiuojas tuo, kad ji broliškoje mūsų šalies tautų šeimoje dalyvauja komunistinės bendruomenės kūrime".

Tik akiplėša išdavikas tegali taip augštinti Lietuvos pavergėjus, kaip daro Sniečkus, būtent:

"Visų šių tautos ūkio ir kultūros laimėjimų šviesoje lietuvių tauta dar ir dar kartą kreipia savo mintis į didžiąją rusų tautą. Rusų tautai padedant lietuvių tauta išsivadavo iš carizmo jungo. Didžioji rusų tauta padėjo lietuviams numesti neapkenčiamąjį kapitalizmo jungą.

"Didžioji rusų tauta išgelbėjo lietuvius nuo išnaikinimo iš fašistinių žmogėdrų pusės. Dosnia ranka rusų tauta teikia mums pagalbą respublikos liaudies ūkio ir kultūros plėtimo reikale.

"Štai kodėl lietuvių tauta yra kupina karštos meilės ir dėkingumo savo vyresniajam broliui ir draugui — didžiajai rusų tautai".

REZISTENCIJA TEBĖRA GYVA

Kovojančius ir dirbančius dėl Lietuvos išlaisvinimo Sniečkus apšaukia "pikčiausiais liaudies priešais", "užsienių grobikų tarnais", jų "ištikimais šunimis". Jis džiaugiasi, kad "buržuazinės" ir "nacionalistinės" partijos yra likviduotos ir "socialistinė sistema įtvirtinta". Vadinas, pats pripažįsta, kad bolševikai Lietuvoje pasmaugė politinę laisvę ir demokratiją.

Visdėlto pripažįstama, kad pasipriešinimas okupantams tebėra gyvas. Anot Sniečkaus, nors "liaudies priešai" ir nebesirodo atvirai, tačiau "jų regimi bei slapti pasekėjai bando apgaulingu būdu įsprausti savo pažiūras, užmaskuoti įąsias, kad galėtų šovinizmo nuodais nuodyti atsilikėlius". Vadinas, pogrindis Lietuvoje tebeveikia. Ir jis tebėra pavojingas, nes Sniečkus Maskvoje darė tokį įspėjimą: "Komunistai teisingai reikalavo, kad partiniai organai sustiprintų kovą prieš tebepasitaikančius buržuaziškai — nacionalistinės-įtakos pasireiškimus, neprisileistų jų, nes ten, kur susilpnėja komunistų veikimas, — ten gali įsiskverbti žalinga įtaka". Toliau Sniečkus priesiekia kraugeriui Stalinui:

"Remdamasi draugo Stalino raštais nacionaliniu klausimu, partinė organizacija atidengia šitą melagingą **praeities idealizavimą, šitą užmaskuotą buržuazinio nacionalizmo įspraudimą.**

"Respublikos partinė organizacija ir toliau nenuilstamai kovos, kad su šaknimis išrautų visokias buržuazinio nacionalizmo liekanas, kaip jos besimaskuotų, ir sustiprins komunistinio darbo žmonių auklėjimo veiklą, kuri yra svarbiausioji sąlyga žengti pirmyn į komunizmą".

Mes nė kiek neabejojame, mūsų tautos išdavikų sniečkų ir jiems panašių pastangos bus tuščios, kad paskandintų lietuvių tautą rusiškame bolševizme ir tokiu būdu ją pražudytų. Tokios kalbos, kokia buvo pasakyta Maskvoje, dar labiau sustiprins pasipriešinimą okupantams Lietuvoje, paskatins prie didesnio ir vieningesnio darbo laisvuose kraštuose gyvenančius lietuvius ir kovojančiai lietuvių tautai laimės daugiau draugų.

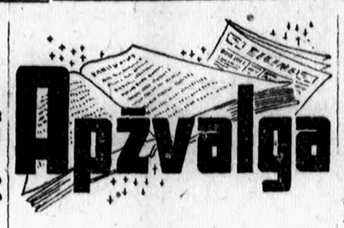

Ar tai reikštų karą?

Sovietinė propagandos mašina itin lanksti. Užtat ir sekti jos nusiteikimus bei svyravimus tikrai nelengva. Tuo būdu, jei veik tik vakar galima buvo kalbėti apie jos vykdomą "nekęsk Amerikos", kiek vėliau "nekęsk valdančiosios amerikiečių klasės "kamjanijas, gi jau pačiu paskiausiu metu, jau ir vėl sovietinės gerklės šaukia: — "Nekęsk Amerikos". Kaip ir galima buvo laukti, naujasis Kremliaus atstovas Washingtone Georgi N. Zarubin visu "diplomatiniu svoriu" griežtai paneigė apie betkurią amerikiečių neapykantos akciją, Sovietų Sąjungoje.

Bet atstatytasis JAV ambasadorius G. F. Kennan, dar visai neseniai raportavo Valstybės Departamentui apie sustiprėjusią priešamerikinę liniją anapus geležinės uždangos. Jis teigia, kad tos visos neapykantos aštrumas siekia iki ankstyvesniųjų aršių sovietų atakų hitleriniam režimui. Čia ir vėl buvo pereita nuo "Wall streeto" ir "valdančiosios klasės" užsipuolimų, prie aplamai visos amerikiečių visuomenės. Gi patį Kennan, o taip pat ir Valstybės Departamentą netiek neramina žinia apie priešamerikinę kampaniją — tas juktikrai ne naujas dalykas, — kiek apie intensyvų sovietų tautų ruošimą karui prieš Ameriką.

Čia tai jau visai naujas ir didelio dėmesio vertas atidengimas. Ilgoką laiką buvo operuojama sąvoka, kad karo dar greit nebūsią, nes rusų žmonės nėra dar tam paruošti, tariamo "amerikinio baubo" mitas dar nėra giliau įskiepytas sovietų mintyse. Bet dabar jau ta galimybė po truputį atkrinta. Aišku, čia ir vėl tenka suklupti, nes besekantieji sovietų laikoma linija pramato, kad ir vėl prasidėsianti nauja priešamerikinė banga, dar rodys "meilę" amerikiečių tautai (eiliniams, t. y. nevaldantiesiems). Ši, vėl nauja, tik pasikartojanti taktika, norima aiškinti tuo, kad "nekęsk Amerikos" banga jau sudarė tam tikros rūšies per didelį įsitėmpimą tiek anapus, tiek ir šiapus geležinės uždangos.

Gi artimam laikui, numatoma, bus vedamą jau visiems žinoma ir įkyrėjusi "nei karo, nei taikos" politika. Karų išgąsdintam pasauliui, bent šiandien, tas labai prie širdies, nes tokia politika vis mažiau kaštuojanti už atominį karą ar dar baisesnes tokio karo pasėkas. Dar kiti tvirtina, kad dabartinėje padėty sovietai laikinai nurims ir bandys geriau ir tvirčiau virškinti tai, ką jau turi iki šiol apžioję. Bet netrūksta amerikiečių, ypač iš spaudos žmonių tarpo, kurie linkę spėti, kad aktyvi antiamerikinė propaganda, kuri nerodo jokios tendencijos mažėti, reiškia, ne ką kitą, o įžangą, ir tai būtiną įžangą, į naująjį karą...

Vykstančiame visuotiname komunistų partijos suvažiavime Maskvoje, buvo išsireikšta, kad III-ysis karas reikš Amerikos galutiną sunaikinimą, bet visai netolima praeitis įsakmiai rodo, kad tie, kurie triumfaliai pranašauja mirtį kitiems, paprastai, pirmieji gauna galą. O istorija, nors ir kaip rimtas dalykas, bet mėgsta dažnai kartotis. Ar nebus ir šį kartą taip?

A-i

Britų laikraštis "Intelligence Digest" rašo, kad po karo Ispanijos ūkinis atkutimas esąs labai spartus, beveik prilygstąs Vakarų Vokietijos pažangai. Bedarbių esą tik apie 120,000.

Ar gi tas skilimas buvo jau reikalingas?

P. MALDEIKIS, Cicero, Ill.

Neseniai viešumai reprezentavosi naujas politinis sąjūdis. Į Lietuvių Frontą buvome įpratę žiūrėti kaip į buvusių rezistencijos kovotojų organizaciją. Ir jis pats taip save vadino. Tiesa, iš dalies to sąjūdžio dalyvių spaudoje ir susirinkimuose išgirsdavome pasisakymų nepasaulėžiūrinės politikos reiklu. ir kitomis politinėmis problemomis; tačiau visa tai atrodė daugiau teoriniais, filosofiniais sam protavimais tolimesnei ateičiai. Tikint katalikų vienybe, atrodė, kad ir teoriniai tarp vadų nesutarimai yra tik laikiniai ir kad bendri krikščioniškieji idealai ir didelis lietuvių katalikų atsakingumo pajautimas ilgainiui viską išlygins ir nepažeis katalikų vaidmens viešajame gyvenime

Po Clevelando LF suvažiavimo visuomenei ėmė ryškėti politiniai jo principai, kuriais jis atsiriboja nuo kitų politinių įsitikinimų grupių ir asmenų. Tuo būdu kalbama organizacija virto politine grupe, kitaip tariant, politine partija. Ji tegali jungti jau nebe visus tuos, kurie su ginklu rankoje dalyvavo sukilime prieš bolševikus ar veikė priešindamiesi okupantams, bet tik tuos, kurie išpažįsta jo politinę programą, nors jie būtų išaugę tik tremtyje ir su rezistencija neturėjo nieko bendra. Tuo būdu LF tapo politine partija, savo politiniais principais atsiribodamas nuo Lietuvoje veikusios krikščioniškos demokratijos.

Priklausyti tai ar kitai politinei grupei bei srovei ar jas kurti — kiekvieno individualus reikalas, jo demokratinė teisė. Dėl to niekas, kaip asmuo, negali būti kaltinamas ar kritikuojamas, žinoma, jei tai nepaliečia jo ankstesnių įsipareigojimų ar į jį sudėtų visuomenės vilčių.

Neturi tikslo ir šis straipsnis ką nors sukritikuoti ar peikti. Viena tik noriu atvirai konstatuoti, kad LF tampant politine partija, formaliai atbaigtas Lietuvos katalikų politikų skilimas, dėl kurio eiliniai katalikai jau eilė metų sielojomės. Tačiau to įvykio rimtumas verčia dalykus pavadinti jų tikraisiais vardais.

Ar toks skilimas buvo reikalingas? Ar jis naudingas? Tik tiek, kiek ir kiekvienas pralaimėjimas. Tuo labiau, kad tokio skilimo neišsaukė jokie nepaprasti įvykiai, joks pasaulėžiūrinis visuomenės persigrupavimas. Vargu, ar jis gali būti pateisinamas logišku būtinumu. Iš šalies stebint, atrodo, kad jį daugiau nulemia irracionalūs bei asmeniški motyvai. Plačių katalikų sluogsnių įsitikinimu, visas anksčiau vykęs trynimasis ir jau įvykdytas skilimas yra tik katalikų politikų vadų reikalas. Atskirų grupių programos nėra sąlygotos jokių įvykių ar situacijų, kad nebūtų galima jų suderinti. Tik vadai tarp savęs nesutardami ir sau šalininkus verbuodami, skaldo kat. visuomenę. Katalikiškosios orientacijos veikėjai, palaikydami vieną ar kitą pusę, tampa vienos pusės draugais, o antrosios priešais. Bendras katalikiškas reikalas jau nustumiamas į antraeilę ar trečiaeilę vietą.

Visi prisimename, koks didelis dalykas buvo katalikų vienybė. Būdami vieningi, Lietuvos katalikai buvo didelė jėga visose gyvenimo srityse. Todėl tikra nelaimė ir didelė nelaimė krikščioniškajam reikalui yra anas katalikų politinis skilimas. Nelaimė jis yra ir lietuviškajam reikalui, nes politinis susiskaldymas mažomis grupėmis jokiam kraštui niekada nebuvo naudingas. Kaip toli tas susiskaldymas nueis ir kiek jis palies katalikų organizacinį gyvenimą, dabar dar sunku pramatyti. Šios rūšies precedentai yra labai pavojingi. Įsiterpus asmeniškumo elementui, kova dėl įtakos paprastai būna destruktyvi ir suardo gražiausius pastatus. Net ir gražiausiais šūkiais pateisnamas skilimas vis tiek yra griovimas to, kas anksčiau kurta, dėl ko anksčiau kovota.

Kalbamas katalikų politikų nesutarimas "skaldo" katalikiškąją visuomenę dar ir kitu požiūriu. Jau dabar joje skiriasi dvi kryptys. Vieną visuomenės dalį sudaro tie, kurie palaiko vieną ar kitą tarp savęs kovojančių politikų pusę ir toje kovoje dalyvauja, reikšdami savo simpatijas tam ar kitam vadui. Kita gi visuomenės dalis, o tokių dauguma, su dideliu kartėliu žiūri į bevykstantį skilimą ir pergyvena nusivylimą savo politiniais vadais, kuriais anksčiau taip pasitikėjo. Įvairūs nesutarimo faktai čia komentuojami ta prasme, kad politikos vadų asmeniškumas jau pralenkia jų idealizmą. Anksčiau buvęs didelis jiems pasitikėjimas užleidžia vietą apatijai. Vietoje buvusio didelio susidomėjimo jų darbais ir net jų žodžiais dabar vis skeptiškiau priimami jų reikšmingi pareiškimai, vis labiau rezignuojama.

Ar tai didelis politikų laimėjimas? Pamatysime patys, kai konkrečiau ims reikštis šių dienų įvykių logiškos išdavos. Ir nebūdami pranašais, turėtume numatyti, kad tie įvykiai ateityje bus apgailestaujami.

Vatikanas ir Jungtinė Europa

Vatikano kardinolų kolegijos dekanas Strassbourge kalbėjosi su Jungtinės Europos parlamento pirmininku P. H. Spaak. Pasikalbėjimo metu kardinolas perdavė popiežiaus pritarimą, kad Europa kaip galima greičiau susivienytų. Vatikano pritarimą Europos vienybės idėjai Kard. Tisserant paskiau pareiškė ir kalbėdamas per Strassbourgo radiją, pabrėždamas: "Tegu Strassbourgas neramiam pasauliui atneša taiką. Lai Reinas, prie kurio krantų vykdomi Europos parlamento posėdžiai, būna ryšys naujosios Europos tautoms".

JAV skola

Paskutinės savaitės laikotarpy JAV skola paaugo pustrečio biliono dolerių ir dabar siekia $264 bilionų 811 milionų.

Nuostabu, kaip Kramtomo Guma Vidurių Laisvintoja Veikia

PAŠALINDAMA ATMATAS, — o ne gerą maistą

● Čia ta paslaptis, kurią milijonai žmonių patyrė apie FEEN-A-MINT, tą modernią kramtomą gumą — vidurių laisvintoją. Taip, todėl FEEN-A-MINT'O veikimas yra taip nepaprastai skirtingas!

Gydytojai sako, kad kiti vidurių laisvintojai pradeda veikti perdaug anksti... jau pačiame skilvyje. Didelis tokių vidurių laisvintojų kiekis suardo virškinimą, pašalina sveikatai ir energijai reikalingą maistą... žmogus jaučiasi silpnas, pavargęs.

Bet šveinus FEEN-A-MINT yra kitoks. Priimtas pagal nurodymus, jis veikia daugiausiai apatinėj vidurių dalį — pašalina tiktai atmatas, bet ne gerą maistą! Išvenkite tos blogos savijautos. Vartokite FEEN-A-MINT ir jauskitės gerai, pilni gyvybės Nusipirkit FEEN-A-MINT! Kainos nepakeltos — dar 25c, 50c ir tiktai 10c.

FEEN-A-MINT
FAMOUS CHEWING-GUM LAXATIVE

KAIP AŠ PABĖGAU IŠ LIETUVOS

Su partizanais koncentracijos stovykloje

K. BOBERTAS

(Tęsinys)

CHICAGOJE

Tą naktį norėjau praleisti snaudamas stotyje, kad nereikėtų mokėti už nakvynę. Bet priėjo policininkas ir paklausė, kodėl aš niekur neinąs. Aš su juo nesusikalbėjau, tada jis pašaukė kitą, kuris mokėjo vokiškai. Man nurodė, kad turiu eiti į Traveling Aid įstaigą. Toje įstaigoje, vokiškai kalbanti panelė, viską manęs išklausinėjo ir nuvedė pas Lietuvos konsulą. Konsulas pažadėjo mane globoti, gindamas valdžios įstaigose mano reikalus. Traveling Aid įstaiga nusiuntė mane ir į emigracijos įstaigą, kur mane įregistravo į pabėgėlių knygą ir laikinai sulaikė, kol viskas bus aišku. Kartu priminė, kad galiu būti grąžintas į ten, iš kur pabėgau.

Po pusantros savaitės pašaukė į tesimą. Teisme radau Lietuvos konsulą, advokatą, vertėją, kun. dr. J. Prunskį, kun. William B. Tied ir daug lietuvių. Teismas baigėsi mano nenaudai. Teisėjas paaiškino, kad, jei po šešių dienų nebus rasta kaltinamosios medžiagos, kuria remiantis būtų galima išsiųsti į Rusiją, byla bus perduota Washingtonan. Advokatas apsiėmė mano reikalus ir toliau ginti.

Valdiškuose namuose žmonės dažnai keičiasi. Iš Europos atvyko jugoslavas, kuris irgi čia pateko. Su juo susikalbėjau vokiškai. Yra ir daug laikraščių, tačiau visi angliški. Aplankydami mane lietuviai atnešė lietuviškų knygų: kun. dr. J. Prunskis, o kun. William B. Tied vokiečių — anglų žodyną. Velykų proga gavau daug sveikinimų, o p. Valavičius net pinigų davė. Gavau ir laiškų iš Australijos, Kanados ir Anglijos.

Šiuos savo išgyvenimus aprašiau būdamas Chicagos kalėjime ir džiaugiuos, kad man laimingai pavyko išsigelbėti iš raudonojo maro nasrų, kurio nekenčia kiekvienas padorus žmogus.

(Pabaiga)

Išpardavimas su 20% Nuolaida

Tiktai ribotam laikui

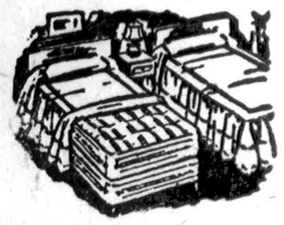

Mes parduodame visas mūsų aukštos rūšies prekes—baldus, kilimus, gazo krosnis ir visus gerai žinomų gamybų matracus ir spiruokles — su dideliais sutaupymais. Pirkite dabar ir sutaupykite.

Pirmad. ir Ketvirtad. atdara iki 9:30 val. vakaro

Southwest Furniture Company

6200 South Western Ave., priešais Sear's krautuvę

Lengvos išmokėjimo sąlygos tiesioginiai be jokios kredito įstaigos

H. SEIGAN

KRAUTUVĖ VYRAMS

4622 South Ashland Avenue, Chicago, Ill.

Vidury bloko tarp 47th ir 46th St.

MES APRENGSIME JUS NUO PAT GALVOS IKI KOJŲ!

●

Turime naujausių madų kostiumų, paltų ir švarkų su šiltais pamušalais.

●

Apsirūpinkite rudens sezonui naujais rudeniniais rūbais, kurių turime tikrai didelį pasirinkimą.

Čia galite susikalbėti gimtąja lietuvių kalba.

●

Jūsų patogumui, krautuvė yra atdara ir sekmadieniais nuo 9:30 iki 2-tros valandos po pietų.

●

DUODAME LENGVIEMS IŠSIMOKĖJIMAMS

Neimame jokio nuošimčio už išsimokėjimus

H. SEIGAN

4622 So. Ashland Avenue — Tel. YArds 7-1272

Laisvojo pasaulio spaudos puslapiuose

Reikalauja sulyginti visų pabėgėlių teises

Spalio pradžioj Muenchene sušauktoje tarptautinėje pabėgėlių konferencijoje iš 16 kraštų dalyvavo 450 atstovų. Konferencijos pirmininku buvo išrinktas Istanbulo vyr. burmistras prof. Fahrredinas Soekay Buv. UNRRA'os un-to rektorius prof. Pirkmeyeris, "Stuttgarter Nachrichten žiniomis, pa reikalavo, kad užsieniečių pabėgėlių teisės būtų faktiškai sulygintos su vokiečių pabėgėlių.

Kalbėtojas pasisakė taip pat už spec. fondo sudarymą nedarbingiems užsieniečiams, likusiems Vak. Vokietijoje, padėti.

Užsieniečių pabėgėlių įsijungimui į vokiečių ūkį krediduoti reikėtų 375 mil. DM, kad tuo būdu ūkiškai būtų užtikrinta jų egzistencija.

Konferencijoje buvo daug kal bėta ir apie galimumą vokiečiams pabėgėliams bei užsieniečiams Vak. Vokietijoje britų pavyzdžiu pastatyti ištisus mies čiukus, turinčius po 10,000 — 20,000 gyventojų.

D. Britanijoje po karo tokių miestų, išdygusių po atviru dangum, buvo pastatyta 14 ir 14 dar statoma. Iš 12.5 mil. vokiečių pabėgėlių ir tremtinių į vokiečių ūkį įsijungė dar tik penktoji dalis.

JAV specialiai senato komisijai, studijuojančiai naujo JAV imigracijos projektą, pirmininkaujamai senato pakomisės pirmininko R. C. Hendricksono, Balfo pirmininkas įteikė pareiškimą, kuriuo įrodinėja, kad pabaltiečiai turėtų būti nauju planu taip pat įtraukti į vad. Presidential Escapee programą.

Jie yra 100% tikri pabėgėliai, todėl net ir tie, kurie yra atvykę į Vokietiją prieš 1947 m. gruodžio 31 d. datą, turėtų būti aprūpinami papildoma parama.

JAV vyriausybė tai programai vykdyti yra paskyrusi 4,300,000 dolerių sumą. Likusių Vokietijoje tremtinių 30 procentų yra džiovininkai, 20 procentų serga kitomis ligomis. Jie priversti išgyventi iš gaunamos per dieną 1 DM paramos, o Balfo pašalpą paskirsčius lygiai visiems mūsų tautiečiams, tebūtų pridėta vos po 5 pfenigius į dieną. Ir pats pakomisės pirmininkas sutiko su tuo, kad pabaltiečiai būtų įtraukti į PEP programą ir gautų ja numatomą paramą. Ypač turėtų būti susirūpinta jų sveikata, būstais ir profesiniu paruošimu.

Klaipėdos krašto klausimu

"Memeler Dampfboot" (Nr. 17/32, 52.9.5), atpasakojęs iš "Tiesos" Nr. 169/52 paimtas citatas, pavaizduojančias, kaip į Klaipėdos miesto 700 metų sukaktį, atšvęstą Hamburge š. m. rugpjūčio mėn., žiūri Lietuvos bolševikai ir krato rusintojai, daro išvadą, kad "nepaisant ideologinių skirtumų lietuvių komunistų ir liet. emigrantų pažiūros Klaipėdos klausimu yra vienodos", kad nesą ne tik jokio noro, bet ir jokio pagrindo "klaipėdiečių — lietuvių pasitarimams", o tam tikslui "diskusijų bazė galės būti sudaryta tik tada, kai lietuviai pripažins klaipėdiečiams apsisprendimo teisę, išreiškiamą demokratiniais rinkimais".

Todėl klaipėdiečiais vadinami Klaipėdos kr. vokiečiai raginami neužsnūsti ant laurų, ypac po 700 metų minėjimo Hamburge, bet atsidėjus dirbti toliau, idant "Klaipėda išliktų gyva Reicho ir viso pasaulio sąmonėje". Kova dėl būvio negalinti nustelbti tėviškės šauksmo: "Klaipėdiečiai, neužmirškite savo tėviškės!".

Kokia turi būti pokarinė Rytų Europa?

Vokiečių spauda, ypač jų tremtinių organai, pastaruoju laiku itin akylai seka tendencijas, kurios pasireiškia Rytų Europos egzilinių veiksnių sferose. Svarstydami pokarines problemas, vokiečiai labai jautriai reaguoja į svarstymus, kokia turėtų būti ateities Rytų Europa.

Štai Rytprūsių vokiečių organas "Das Ostpreussenblatt" Nr. 27 deda straipsnį "Egziliniai lenkai prieš sujungtą Europą". Be kitų, cituojamas Londono "Dziennik Polski", kuriame vokiečių tremtinių reikalavimai — grįžti į savo kilmės kraštus — atmetami, kaip neturį realaus pagrindo.

Toks grįžimas, anot lenkų laikraščio, sutrukdytų Vidurio Europos pusiausvyrą.

O Amerikos lenkų sąjungos pirmininkas Zablotniakas maždaug tuo pačiu laiku pareiškė, kad ne diplomatinės akcijos, o tiktai karas suteiksiąs tinkamas priemones Rytų ir Vidurio Europos tautoms išvaduoti. Tačiau esą bent tiek gerai, kad nors kandidatas į prezidentus Stevensonas, p. Zablotniaką įsakmiai patikinęs, jog niekas Amerikoje nesąs numatęs mirti už nacionalistinę Didžiąją Lenkiją.

"Ostpreussenblatt" prie to pastebi, kad noras ateityje pradėti vėl nuo čia, kur emigracijos dieną buvo sustota ,esąs tik sapnas. Egziliniams lenkams gali būti nemalonu, tačiau tai yra faktas, jog šitame sąryšyje prūsų valstybinė idėja vis dar yra vienintelė, kuri (suprask: Rytų srityse) gali užtikrinti atskiram individui ir tautinėms grupėms teisingumą, tvarką ir laisvę", baigia laikraštis (Elta)

Geriau yra savo širdį į maldą sudėti, kad ir žodžių nerandant, kaip žodžius rasti, bet širdies į juos neįdėti. — *Gandhi*

NAUJAS EGIPTO REGENTAS

Princas Mohammed Abdel Moneim nusifotografavo su gen. Mohammed Naguib (dešinėje) po to, kai princas prisiekė būti laikinu Egipto regentu, kuris veiks 18 mėnesių amžiaus karaliaus Ahmed Fuad II vardu, kuris tapo tėvo sosto įpėdiniu, kai karalius Farouk buvo pašalintas nuo sosto. (INS)

Belgijos lietuvių gyvenimas

Beliko vos 300 lietuvių

Belgijoje beliko vos apie 300 lietuvių, kitų daugumas emigravo į JAV ar Kanadą. Norėtų išvykti ir likusieji, tikėdamiesi, kad jei pirmieji bandymai padėti norintiems persikelti kitur ir nebuvo sėkmingi, tai bent turėtų pasirodyti sėkmingesnis dabartinis, Balfo remiamas.

Visi lietuviai plačiai pasklidę po visus anglies kasyklų rajonus, dėl to nuotoliai sudaro nemaža sunkumų kultūrinei, tautinei veiklai išplėsti. Nutautimo pavojus gal kiek mažesnis nei kituose kraštuose.

Vargo mokykla

Vargo mokykla Liežo apylinkėse pradėjo šeštuosius metus. Tėvai mielai leidžia savo vaikus į šį lietuvybės židinį ir visaip jį paremia. Tik labai pasigendama lietuviškų mokslo priemonių.

Per 85 proc. tautiečių skaito lietuvišką spaudą, gausiai perka mos lietuviškos knygos, taip pat lietuviškos muzikos plokštelės iš Londono, kur iš His Master Voice centrinės galima gauti daugiau kaip 30 iš Nepriklausomybės laikų plokštelių.

Tautos šventė

Gražiai šiemet paminėta ir Tautos šventė. Ta proga susirinkę Belgijos lietuviai pasiuntė Vlikui nuoširdžius sveikinimus drauge jam pareikšdami savo pasitikėjimą Sveikinime per A. Balsą tėvynėje kenčiantiems tautiečiams Belgijos lietuviai pasižadėjo išlikti, lygiai, kaip ir jie, tikri lietuviai ir, atėjus laikui, grįžti atgal į tėvynę, kad kartu su jais galėtų pradėti naują gyvenimą tėvų šaly.

Per šventę surinktas pelnas paskirtas antigenocidiniam reikalui ir Vasario 16 d. gimnazijai.

Per rugsėjo 8 d. šventę, atšvęstą rugsėjo 14 d., Limburge įšventintas į kunigus lietuvis pranciškonas T. Paulius, kuris ta proga atlaikė pamaldas už savo tautiečius.

STATYBAI IR NAMŲ PATAISYMAMS PRISTATOME VISOKIŲ RŪŠIŲ MEDŽIAGĄ

CARR MOODY LUMBER CO.

STASYS LITWINAS, Prez.
3039 So. HALSTED ST.
Tel. VIctory 2-1272
APKAINAVIMĄ IR PREKIŲ PRISTATYMĄ TEIKIAME NEMOKAMAI
RAŠTINĖ ATIDARYTA kasdien nuo 8 val. ryto iki 6 val. vakaro ir šeštadieniais iki 3 val. vakaro.

KURIANAMAS ALIEJUS

Aptarnaujame pietinę Chicagą.
Aliejus krosnims ir centraliniui apšildymui. Punktualus patarnavimas.
Tel. LAfayette 3-0309
Vakarais HEmlock 4-6264

TADO BALČIŪNO
PRECIZIŠKAS LAIKRODŽIŲ TAISYMAS
2156 W. 23rd St.: YA. 7-0841
Laikrodžiai elektroniškai patikrinami ir atnaujinami. Atstovybės visose Čikagos lietuvių kolonijose. Darbo val.: 5-8 val. vakr. Šeštadieniais nuo 10-8 val. vakaro.

Budriko Krautuvė

NAMAMS RAKANDAI
visų geriausių išdirbysčių:
Radijos, Televizijos, Šaldytuvai, Skalbiamos Mašinos, Siuvemos Mašinos, Jewelry už žemesnes kainas kaip kitur ir ant lengvų išmokėjimų.
JOS. F. BUDRIK. Inc.
3241 So. Halsted St.
Tel. VIctory 2-9542
Krautuvė atidaryta pirmadienio ir ketvirtadienio vakarais iki vėlumos. Nedėliomis uždaryta
Budriko Radio Valanda leidžiama kiekvieno ketvirtadienio vakare nuo 6 iki 7 val. vak. iš stoties WHFC, 1450 kilocycles.

PRECIZINIS TELEVIZIJOS IR RADIJO APARATŲ TAISYMAS
Sąžiningas ir garantuotas darbas
Aparatai nemokamai paimami ir pristatomi į namus.
DARBO VALANDOS: 6 v.v.—10 v.v
Šeštadieniais: 8 v. ryto—10 v. vak
M. RIMKUS, 4119 So. Francisco
Telef. YA 7-1099

SIUVAMOS MAŠINOS ir RAŠOM. MAŠINĖLĖS
gaunamos geriausiomis sąlygomis.
ARCHER SIUVIMO CENTRE
4170 S. Archer BIshop 7-1045
Perka, taiso, elektrifikuoja!

SOPHIE BARCUS
Iš WGES stoties — Banga 1390
PIRMAD. iki PENKTAD.
8:45 iki 9:30 val. ryte
ŠEŠTAD. 8:30 iki 9:30 ryte
LIETUVIŠKOS VAKARUŠOS
Iš tos pat stoties PIRMADIENIO vakare nuo 7 iki 8 val.
RADIO PROGRAMA
7121 SO. ROCKWELL ST.
Chicago 29, Ill. HEmlock 4-2413

VESTUVINĖS NUOTRAUKOS
Aukštos Rūšies Fotografijos
MŪSŲ SPECIALYBĖ
Precin Photo Studio, Inc.
EDVARDAS J. ULIS, Sav.
4068 Archer Avenue
Telefonas VIrginia 7-2481

PARDUODAME ANGLIS IR PEČIAMS ALIEJŲ
PERKRAUSTOME BALDUS
Patarnaujame gerai ir pigiai

STASYS FABIJONAS
2146 SO. HOYNE AVE.
Tel. VIrginia 7-7097

MODERNAUS ŠOKIO STUDIJA
A. Valeišaitės ir Grigaliūnaitės-Lazauskienės
3130 So. Halsted St.
Tel. CAlumet 5-9339
Priimami mokiniai: pirmad., antrad., trečiad. ir penktad. nuo 5 v. iki 8 v.v.

KLAUSYKITE:
LITHUANIAN MELODIES
STOTIS WPAG BANGA 1050 KIL.
Kiekvieną sekmad. 3:00—3:30
(Detroit laiku)
REIKALAIS KREIPKITĖS
15756 Lesure Ave.
Detroit 27, Mich.
Tel. BRoadway 3-2224

VISKO UŽTEKTINAI — TUOJAUS PRISTATOM!
Baldus, ašldytuvus, pečius, skalbiamas mašinas, lovas, matracus, kilimus, radio, televizijos setus, vaikučiams baldus.
Žemos kainos, lengvi išmokėjimai. Turime didelį pasirinkimą

Mes Pagaminame Baldus ir Pagal Jūsų Užsakymą
ROOSEVELT FURNITURE COMPANY, INC.
Lietuvių Krautuvė
2310 W. ROOSEVELT RD., Tel. SE 3-4711
Atidara pirmadienio ir ketvirtadienio vakarais iki 9:30
Atdara sekmadieniais nuo 11 iki 4:30 val. popiet.

• TELEVIZIJA • RADIO • ŠALDYTUVAI • SKALBIAMOS MAŠINOS • LYGINTUVAI • (IRONERS • PLOKŠTELĖS (RECORDS) • NAMŲ REIKMENYS IR T.T.
WEISS APPLIANCE
PILNAS TELEVIZIJOS IR RADIO APTARNAVIMAS
4057 South Archer Avenue
Tel. YArds 7-8666, Chicago 32, Ill.

Kiekvienas nori pinigų, vienok pinigai neauga ant medžių
Taigi ATIDARYK TAUPYMO SĄSKAITĄ ŠIANDIEN
pas BRIGHTON savings ir taupyk reguliariškai ir pelningai. 3% normalus pelnas, išmokamas du kartu į metus. Indėliai yra apdrausti iki $10,000.
Brighton Savings and Loan Ass'n
4071 Archer Ave. į vakarus nuo California Ave.
CHARLES ZEKAS, Sec'y
OFISO VALANDOS:
Pirmad., Antrad., Penktad. ir Šešt. 9:00 ryte iki 4:30 p. p.
Trečiad. 9:00 ryte iki 12:00 v. d.
Ketvirtad. 9:00 ryte iki 8:00 vak.

ALBINAS BENIULIS
ATLIEKA PERKRAUSTYMUS ir įvairių daiktų pervežimus
Taip pat persiunčiame į užsienį pakietėlius įvairaus maisto.
Kreiptis:
2554 SO. HALSTED STREET
Tel. PAnabe 6-3245

PERKRAUSTAU BALDUS VIETOJE IR IŠ TOLIMESNIŲ DISTANCIJŲ
TURIS ILGĄ PATYRIMĄ
JUOZAS NAUJOKAITIS
6819 So. Rockwell Street
CHICAGO 29, ILL.
Tel. WAlbrook 5-9209

PIRKITE APSAUGOS BONUS!
REMKITE "DRAUGĄ"!

LIETUVIŲ PREKYBOS NAMAI!
★
Mes kviečiame aplankyti mūsų prekybą ir palyginti mūsų prekių kokybę ir kainas, kad ir su "didžiųjų", ištisus metus besitęsiančių išpardadvimų kainomis. Per trumpą laiką ištisa eilė mūsų klientų įsitikino, kad mūsų prekės augštos rūšies, be užprašymo žemomis kainomis.

Leiskite mums patarnauti Jums vieną kartą ir Jūs liksite mūsų nuolatiniais klientais.

PAVYZDŽIAI:

5 dalių chromo virtuviniai stalai, Formica viršus .. $49.50
Porcelano Gas Range (virimui krosnys) $89.50
Šildymui krosnys, 4—5 kambariams (alyva ar gazu) $69.00
Rašomieji stalai, Walnut ar Mahogany $39.00
Knygoms spintos su stiklo durimis $29.00
Šaldytuvai, Refrigeratoriai, Westinghouse 6 kubiškų pėdų $199.00
Kilimai, grynų vilnų, žymiausių Amerikos fabrikų $69.00
3 dalių miegamojo kamb. moderniški baldai, šviesios, Walnut arba Mahogany spalvos $139.00
2 dalių svečių kambario, Nylon Frize, minkšti baldai $139.00
Ant grindų pastatomos lempos $16.00

Nelaiskite sunkiai uždirbto dolerio veltui, pirkite tik įsitikinę perkamo daikto kokybe už realią vertę. Mes neprekiaujame menkaverčiais ar su brokų baldais, kad pirma pripūdyti savo sandėlius, o vėliau skelbti "pigiuosius" išpardavimus ir mažiau nusimanančiam pirkėjui įkišti bevertį daiktą — aukšta kaina.

Teisingas patarnavimas ir be užprašymo kainos — mūsų įmonės tikslas ir obalsis.

PREKIAVIMO LAIKAS:
Pirmadieniais ir ketvirtadieniais 9 val. ryto iki 9:30 vak.
Kitomis dienomis 9 val. ryto iki 6 val. vakaro.
Sekmadieniais 11 val. ryto iki 5 vakaro.

FURNITURE CENTER, INC.
ĮMONĖS VEDĖJAS JUST. LIEPONIS
3222-24-26 SO. HALSTED ST.
Telef. VICTORY 2-4226

SEGHETTI TRAVEL BUREAU
2451 So. Oakley Ave. CHICAGO 8, ILL. Tel. YArds 7-3278 ir 79
KELIONES:

LĖKTUVAIS, GELEŽINKELIAIS, AUTOBUSAIS, LAIVAIS
Parūpiname, biletus, viešbučius ir sutvarkome visus su kelione surištus dalykus. TURIME LIETUVIŲ SKYRIŲ. Pildome afidevitus. Kelionės planuokite iš anksto kitiems metams. Anksčiau užsisakykite biletus kaip lėktuvais taip ir laivais, tai būsite tikri, kad tikrai gausite vietas. Pirkdami biletus pas mus, nemokėsite brangiau ir išvengsitę laiko sutrukdymo, nes nereikės lankytis nei į geležinkelio stotį ar aerodromą, nes visa tai atliksite vienoje vietoje — PAS MUS.

Taupykite per Pašta
Užtikrinta Apsauga ir Priede Geras Pelnas!
Nauji taupytojai yra mielu noru priimami. Dividentai kas pusė metų! Daug patarnavimų įskaitant paskolos namų pirkimui; žema kaina — skubus patarnavimas — ilgi išsimokėjimai.
CITIZEN'S FEDERAL SAVINGS & LOAN ASSOCIATION
1542 Halsted Street Chicago Heights, Illinois

A. Brazio koncertas

Lapkričio 1 d. Detroito lietuvių visuomenė turės puikią progą pasiklausyti Metropolitan Operos solisto Algirdo Brazio koncerto. Brazis yra čia gimęs ir augęs lietuvis, visa savo siela atsidavęs lietuviškajam darbui, nuo pat jaunystės yra giliai pamėgęs muziką ir dainą.

1944 mt. jis laimėjo geriausio Vidurio Vakarų Amerikos dainininko vardą ir sudarė sutartį su Chicagos Opera. 1947 m. jis laimi konkursą į San Carlo Operą, o dar po dvejų metų duoda savo pirmą debiutą New York City Center Operoje. 1951 m. Brazis sėkmingai išlaiko bandymą, duodamas koncertą Carnegie Hall, New Yorke, kame dalyvauja visi žymieji kritikai ir sprendžia apie dainininko meninį pajėgumą. Tuojau po to koncerto į Brazį atkreipiamas dėmesys Metropolitan Operos vadovybės. Keletą mėnesių vėliau, konkurso keliu, jis buvo priimtas į šios operos solistų tarpą.

Kaip teko aptirti, jau jam yra suteikta didelė garbė dalyvauti šio sezono atidaryme Verdi operoje "La Forza del Destino". Taip pat yra pažadėta geresnių ir svarbesnių rolių.

Detroito lietuviai yra kviečiami nepraleisti progos ir dalyvauti koncerte. Šį koncertą taip pat pajvairins Broniaus Budriūno vyrų kvartetas ir pianistė Patricia Ann Kurtz. Koncertas įvyks lapkričio 1 d. 8:15 val. Holy Redeemer Auditorijoje (Junction ir Wernor Hgwy. kampas). Vietos yra rezervuotos, todėl biletus prašome įsigyti iš anksto.

GUBERNATORIUS TARP LIETUVIŲ

Detroito Amerikos Lietuvių Nepriklausomų Balsuotojų Komitetas gražiai užsirekomendavo lietuvių visuomenės akyse. Jų pastangomis spalio 18 d. per lietuvių radijo pusvalandį iš WJLB staoties į Detroito lietuvius kalbėjo Michigano valst. gubernatorius William.

Iš radijo stoties gubernatorius su būriu augštų pareigūnų atsilankė į pobūvį, kur pasakė kalbą ir pabendravo apie porą valandų.

Į pobūvį atsilankė ir nemažas būrys lietuvių. V. U.

DETROITO BALF VAKARAS

Šį sekmadienį, spalio 26 d., 6 val. vak. buv. Lietuvių Svetainėje įvyks BALF vakaras.

Programoje Keturakio linksma komedija "Amerika Pirtyje". Suvaidins dramos kolektyvas "Alka". Pastatymas ir režisūra aktoriaus Justo Pusdešrio. Dekoracijos Vyt. Ogilvio.

Po vaidinimo šokiai griežiant smagiam orkestrui. Veiks turtingas lietuviškais valgiais bufetas. Laukiama svečių ir iš Kanados.

Ta proga bus pranešta ir viešosios rinkliavos rezultatai.

BALF 76 sk.

SPALIO 9-ji IR ŠIANDIEN AKTUALI

Šių metų spalio 11 d. Vilniaus Krašto Lietuvių Sąjunga Detroite minėjo spalio 9-ją d. Minėjimas įvyko per lietuvišką radijo valandėlę WJLB stotį, dalyvaujant Vilniaus Krašto Lietuvių Sąjungos valdybai. VKKLS pirmininkas, mokyt. Misiūnas, tarė įžanginį žodį, primindamas, kad ir šiandien spalio 9-ji mums lietuviams yra tiek pat aktuali, kiek ji buvo aktuali ir prieš 32 metus. Ir šiandien mūsų kaimynai lenkai vis neatsisako nuo savo kėslų Lietuvos teritorijos atžvilgiu ir toliau palaiko savo smurto keliu įvykdytą faktą teisėtu.

Dr. V. Misiulis, plačiau apbūdindamas, kalbėjo apie prieš 32 metus, Lenkijos vyriausybei vykdant savo imperialistines užgaidas, sulaužytą Suvalkų taikos sutartį, pasirašytą spalio 7 d.

Be to, pažymėjo, kad ir dabar lenkai tveria "Vilniaus Mylėtojų" draugijas, vis dar nenori suprasti, kad atėjo laikas atsisakyti nuo savo senų politinių klaidų.

Tad mes lietuviai niekuomet neatsisakysime nuo savo sostinės Vilniaus ir jo lietuviško mūsų tėvų krašto. Aktyviai dalyvausime Tėvynės laisvinime, gindami savo teises prieš atėjūnus lenkus bei kitus.

Minėjimas buvo baigtas Tautos himnu.

Kad šis spalio 9-sios minėjimas įvyko, tenka tarti nuoširdų lietuvišką ačiū mūsų Lietuvių Radijo Valandėlės Valdybai už jos moralinę ir nuoširdžią paramą.

VKLS spaudos koresp.

TRUMPAI

Detroito ateitininkai ruošia Kristaus Karaliaus akademiją spalio 26 d. 11 val. specialios pamaldos šv. Antano bažnyčioje, po pamaldų 12 val. buvusioje lietuvių salėje (Hispanos Unidos), W. Vernor prie 25 gt. įvyks akademija, kurioje paskaitą skaitys prof. Simas Sužiedėlis, žymus kalbėtojas, atvykstąs iš New York.

Bus ir kitų kalbėtojų. Meninę dalį išpildys smuikininkas prof. Vl. Motiekaitis ir pianistas Thomas Beganskis. Įėjimas akademijon veltui. Išvakarėse, spalio 25 d. ateitininkams išpažintis 6 val. vak. šv. Antano bažnyčioje; 7 val. vak. konferencija ir pamaldos šv. Antano bažnyčioje ir po pamaldų 8:00 val. moksleivių ir studentų susirinkimas.

Izabelė Stanevičius apsigyveno naujame name, 12658 Littlefield, ir praeitą sekmadienį jos artimi draugai ir pažįstami jai sudarė staigmeną namų apšildyme (house - warming): įteikė jai dovaną. Ji nuoširdžiai dėkoja visiems už dovanas ir linkėjimus. Į parengimą buvo atsilankęs ir jos sūnus kun. V. Stanevičius, kuris dirba šv. Patriko parapijoje, Wyandotte, Michigan.

Kazimiera Barkauskas, gyv. Flowerdale Ave., Ferndale, negaluoja. Linkime jai kuo greičiau pasveikti.

Delphine Cress, muzikos ir piano mokytoja, 8335 Ellsworth, turi puikią klasę mokinių.

Vincas ir Stella Bukšnys iš Detroito išvyko Floridon, kur gyvens visą žiemą.

Victoria Chepelionis ir Julia Bender šią savaitę mini gimtadienius.

Antanas Žukauskas vėl atnaujino "Draugo" prenumeratą. Žukauskai ką tik persikėlė į naują namą.

Petras ir Petronėlė Medoniai, Petras ir Ona Grybai ir Marie Kase sėkmingai grįžo iš Chicagos, kur dalyvavo Šimučio ir Sakalo pagerbimo bankete. Parvežė chicagiečių linkėjimus detroitiečiams.

Kristaus Karaliaus šventės proga Detroito Lietuvos Vyčiai priims bendrai šv. Komuniją šį sekmadienį per 9 val. šv. Mišias šv. Antano bažnyčioje.

A. a. Leo Mlodzianowski, 42 m., mirė spalio 13 d., palikdamas nuliūdusią žmoną Mary (po tėvais Urbonas) ir du vaikučius Joseph ir Mary. Velionis po pamaldų palaidotas Mount Olivet kapinėse. Žmona reiškia padėką visiems, išreiškusiems jai užuojautą.

Nepamirškite, jau tik savaitė beveik beliko iki Algirdo Brazio atvykimo Detroitan, kur lapkričio 1 d. jis koncertuos. Nepamirškite.

Teikite žinutes ateinančiai savaitei nevėliau sekmadienio vakaro.

Detroito Kat. Koresp. Klubas
BR 3-2224 ir VI 2-5394

BUDRIKO RADIJO PROGRAMA

Kiekvieną ketvirtadienį iš stoties WHFC nuo 6 iki 7 val. Budriko Prekybos Butas duoda puikią radijo programą. Tad šį vakarą nepamirškite pasiklausyti. Programoje: "Juokų romanas" su Uršulyte ir Kajetonu, dainininkas M. Razgaitis, Juozas Būga—pasakorius ir gera orkestro muzika. Be to dar bus naudingų pranešimų, kuriais galėsite pasinaudoti lankydamiesi Budriko krautuvę, 3241 S. Halsted St. — T. R.

RAKANDAI
ir visi kiti namų reikmenys
PIRKTI IŠ
PROGRESS
BENDROVĖS KRAUTUVĖS GRAŽIAU ATRODO, ILGIAU TARNAUJA, MAŽIAU KAINUOJA,

Nes šios įstaigos vadovybėje tarnaują žmonės turi 40 metų patyrimo šioje prekyboje.

Kada ateina reikalas pirkti įvairius namų reikmenis, kreipkitės į šią
ERDVIA IR PATOGIĄ SENIAUSIĄ LIETUVIŲ BENDROVĖS KRAUTUVĘ

PROGRESS FURNITURE Co.
4181-83 Archer Ave.
Tel. LAfayette 3-3171
Brighton Parko kolonijoje

LIETUVIŠKA ĮSTAIGA

U.S. ROYALS

ACT!
Before the Risks of Winter

* GET the U. S. Royal Master's *exclusive* Royaltex Tread—stop *safely* on slippery streets where tires never held before!
* OWN the *revolutionary* winter-skid-protecting power of its more than 3,000 gripping edges!
* LOOK ahead to *years* of this super-safety, completely *renewable* to give you up to twice as many safe miles!

NOW! For Your Present Tires!
We are allowing
from $3 to $13
on the purchase of new, winter-safe U. S. Royals.
U. S. ROYAL MASTER • U. S. ROYAL AIR RIDE • U. S. ROYAL DE LUXE
plus generous allowances for your present tubes

SERLIN TIRE CO.
1400 SOUTH MICHIGAN Tel. — WEbster 9-2122

Rūškani žodžiai imigrantams

Bostone taip pat neseniai įvyko viešos "Immigration Policy Study", kurių metu buvo įdomu išgirsti atvirą nuomonę tais klausimais daugelio žymių amerikiečių.

Charakteringą kalbą pasakė prof. Oscar Handlin. Panašios mintys buvo ir daugelio kitų kalbėtojų, tik gal ne taip aiškiai ir drąsiai išreikštos.

Jis pareiškė, kad emigrantus iš Europos reikia gausiau įsileisti ,nes mums šių dienų grėsmėje reikia padidinti gyventojų skaičių, nors, esą, toks būdas gyventojų skaičiui padidinti yra labai blogas. Visa bėda esanti, kad tie naujieji ateiviai greitai ima veržtis į "priority", nenori likti paprastais darbininkais.

Jam pačiam tekę matyti daug ateivių studentų iš mažųjų tautų, kurie pasižymėję savo gabumais ir uolumu, tačiau tai visuomet sukeldavę daug nepasitenkinimo vietos studentų tarpe. Naujieji ateiviai, esą, savo sugebėjimais ir išsilavinimu labai skiriasi nuo senesniųjų ateivių, kurie to negali pakęsti ir dėl to suderinimas (correlation) naujųjų su senaisiais esąs neįmanomas.

Dėl to, esą, naujiesiems ateiviams negalima leisti niekur pirmauti (pirmavimą — "priority" ,čia jis vadina visa tai, kas augščiau už paprastą darbininką). Tačiau reikia jų daugiau įsileisti, nes jie esą darbštūs ir kovoją prieš bolševizmą. Nusikaltusiems reikia tuojau atimti JAV pilietybę ir siųsti atgal į kilmės kraštus. Azijatų, esą, nereikia įsileisti.

Tiesa, buvo kaikurių nedrąsių kalbėtojų, kurie bandė šio ir kitų kalbėtojų nacionališkai egoistines mintis truputį sušvelninti.

Tačiau niekur nebuvo jaučiama palankumo ar bent kiek užuojautos persekiojamų arba dėl tos pačios egoistinės politikos išblokštiems ir viską prarado dusiems žmoneems. Šiuo atžvilgiu daug didesnes teises ir pirmavimą turi ateiviai iš Anglijos ir kitur, kurie, galima sakyti, pagauti tam tikros valkatavimo dvasios, atkeliauja pabandymui šansų.

St. Maziliauskas

Moterystės Portugalijoje

Per 1951 m. Portugalijoje tebuvo tik 1,223 perskyrimai moterysčių. Portugalija pripažįsta moterystės nesuardomybę. Visų moterysčių 877% atliekama katalikų bažnyčioje. Portugalijoje yra net 12,000 šeimų, kuriose gimė dvyliktas vaikas.

Siuntiniai belaisviams

Vokiečių katalikų organizacija Caritas kas mėnuo siunčia po 1,000 paketų karo belaisviams Rusijoje. Juose daugiausiai yra maisto produktai.

Pamokslo klausė 30,000

Vokietijoje garsėja darbininkijos pamokslininkas tėv. Leppich, S. J. Šį rudenį Koelne, prie katedros, jis per tris dienas kalbėjo į minias, kurių kas vakarą susirinkdavo apie 30,000. Jis griežtai pasmerkė pikinaudojimus, kur jie bebūtų: Bažnyčioje, darbo unijose ar partijose, darbdaviuose ar darbininkuose, pagonyse ar krikščionyse.

Ar jūs esate susidomėję nuolatiniu darbu su užtikrinta ateitimi?

INTERNATIONAL MINERALS & CHEMICALS

turi keletą vietų

Laboratorijos technikams

ir

Laboratorijos pagelbininkams

Priimsime ir gimnaziją užbaigusį su laboratorijos mokslu. Geros darbo sąlygos, pilni darbininkams priedai.

Šaukite Dr. Gillis asmeniškam pasikalbėjimui.

COrnelia 7-1428

REIKALINGI PRIE TV DARBININKAI

Ateikite šiandien

ANALYZERS
PHASERS
TESTERS
INSPECTORS
ASSEMBLERS

PATYRĘ ARBA IŠMOKYSIME
5 DIENŲ SAVAITĖ
DARBININKAMS PRIEDAI
GERAS PRADŽIAI ATLYGINIMAS
AUTOMATIŠKAS ALGOS PAKĖLIMAS

MUNTZ

1000 Grey Ave. Evanston, Ill.
DAvis 8-4610 SHeldrake 3-1828

CLASSIFIED AND HELP WANTED ADVERTISEMENTS

Televizijos

Jums visados apsimokės pirkti televizijos aparatą iš patyrusios, sąžiningos krautuvės — iš

BUDRIKO,

kur yra užlaikoma 3 patyrę mechanikai ir kur Televizijos parsiduoda geriausių išdirbysčių nauji modeliai su pilna garantija:

MAGNAVOX, ADMIRAL, GENERAL ELECTRIC, PHILCO, R. C. A. VICTOR, DUMONT ir pačios geriausios su BUDRIKO leibeliu.

Kaina nuo $199.50 už didelės mieros paveikslą ir aukščiau.

Priimame mainais jūsų radiją, gramafoną, armoniką, pianą ir duodame didelę nuolaidą.

LENGVAIS IŠSIMOKĖJIMAIS

Keletas bargenų išmainytų, perdirbtų T. V. Setų:

Motorola 7 col.	$39.95
Stromberg-Carlson 10"	$49 95
RCA-Victor 10" už	$59.95
Sparton Console 10" už	$59.95
RCA-Victor 10" Console	$69.95
16" Console TV už	$119.50
17" Table TV už	$148.50
17" Console už	$159.50
20" Table TV už	$169.50
21" Console TV už	$189.50
Admiral Phonograph, Radio ir TV kombinacija	$139.50
Elektr. phonografai po	$19.95

Mažos radios po $19.95 ir augšč.

Jeigu jūsų TV setas neveikia, patelefonuokite Victory 2-9542, Budriko mechanikas jums sąžiningai sutaisys.

JOS. F. BUDRIK, Inc.
3241 SO. HALSTED ST.

Krautuvė atidaryta pirmadienio ir ketvirtadienio vakarais iki vėlumos. Nedėliomis uždaryta.

Budriko Radijo Valanda leidžiama kiekvieno ketvirtadienio vakare nuo 6 iki 7 val. vak. iš stoties WHFC, 1450 kilocycles.

NEPRALEISKITE PROGOS!

Patarnavimas nemokamai

"DRAUGAS" — geriausias lietuvių dienraštis, metams tik 9 dol., pusm. $4.50.

"K. K. LAIVAS" — labai įdomus religinės ir tautinės minties savaitraštis, metams tik 2 dol.

"THE MARIAN" — mėnesinis puošnus anglų kalboje išeinąs žurnalas, metams 2 dol.

Šiuos ir kitus katalikiškus laikraščius galite užsisakyti, pratęsti prenumeratą kiekvieną sekmadienį "Mūšos" spaudos kioske prie Šv. Kryžiaus bažnyčios Town of Lake lietuvių kolonijoje. Šių laikraščių atstovas išduos jums pakvitavimus.

VYRAI IR MOTERYS

Delco Radio Div.
General Motors Corp.

NEED
MEN and WOMEN
Day or night for

- ASSEMBLERS
- INSPECTORS
- MATERIAL HANDLERS
- STOCK MEN
- LABORERS
- MACHINE OPERATORS
- ANALYZERS
- TEST EQUIPMENT CONSTRUCTION
- TOOL and DIE MAKERS

5750 W. 51st Street

POrtsmouth 7-3500

IEŠKO DARBO

Vyras ieško dažymo, popieriavimo, taisymo verandų darbo. Šaukite:

V. VAITIEKUS
VIrginia 7-2326 arba
YArds 7-4895

BUSINESS SERVICE

Telef. REpublic 7-5803
Kasdien nuo 2 val.
Sekmad. ir šventad. 9—2 v.
ADOMAS VAITKEVIČIUS
ANGLIŲ IR ALYVOS PARDAVIMAS
Visų rūšių namų apšildymo sistemų įvedimas, perdirbimas ir pataisymas
Greitas, sąžiningas ir pigus patarnavimas

* * *

ATLAS FUEL CO. atstovas
4919 So. Paulina St.
PRospect 6-7960

PERSKAITĘ "DRAUGĄ" DUOKITE KITIEMS.

Skelbkitės "Drauge"

"DRAUGAS" AGENCY
55 E. Washington St.
Tel. DEarborn 2-2434

2334 So. Oakley Ave.
Tel. VIrginia 7-6640—7-6641

HELP WANTED MOTERYS

Turime nuolatinį darbą
General Clerk — Typist.
Norime patyrusios, bet imsime budrią naujai prdaedančią dirbti. Malonią naujai pradedančią dirbti. Malonios darbo sąlygos, įvairios pareigos. Darbininkų priedai. Šaukite Miss Nyberg dėl asmeniško interviu. — Near West Side. MOnroe 6-2995.

WOMEN

Box machine operators, experienced box cover strippers.
Permanent; day shift
5 day — 40 hour week
Excellent starting salary, good working conditions. Company benefits. Loop location. For interview see

MR. JUPE
9th floor — 621 Plymouth Ct.
MOSER PAPER CO.

FITTER and finisher in knit shop. Some knowledge in dress making. 5 day week, from 10 to 5 daily. On the North Side. Good salary.

BRiargate 4-8410

Tuojau reikalinga
GENERAL CLERK.
Malonios darbo sąlygos, įvairios pareigos kartu su lengvu mašinraščiu. 5 dienų savaitė. Imsime naujai pradėdančią dirbti. Kreiptis —

AM FORGE DIVISION
2621 S. Hoyne

Ar domitės nuolatiniu darbu su užtikrinta ateitim? Turime vietą tuojau pat gabiai

STENOGRAPHER —
GENERAL CLERK

Imsime budrią naujai pradedančią dirbti. Malonios darbo sąlygos, įvairios pareigos. 5 dienų, 37½ val. savaitė. Daug priedų. Kreipkitės asmeniškai arba telefonu —

THE BOOK SUPPLY CO.
564 W. Monroe
STate 2-1963
Mr. Black

Mes turime keletą vietų
TYPISTS —
GENERAL CLERICAL

Patyrusios, bet priimsime darbščias pradedančias. Malonios darbo sąlygos, įvairios pareigos. Proga daryti pažangą. Šaukite arba ateikite asmeniškam pasikalbėjimui.

NATIONAL BISCUIT CO.
1018 W. Washington St.
MOnroe 6-5200

Turime nuolatinį darbą gabiai
STENOGRAFEI

Reikia patyrusios, bet imsime pramokusią naujai pradedančią. Malonios darbo sąlygos, įvairios pareigos. 5 dienų savaitė. Gausūs priedai darbininkams. Kreiptis asmeniškai arba telefonu —

ALCON METAL PRODUCTS CO., INC.
1750 N. Kimball
BElmont 5-5030

STENOGRAPHER
By southside smelter.
Must be experienced. Good salary and working conditions.
Permanent. Free lunch daily in our own dining room.
MR. W. E. HAWES
VIrginia 7-1800

YOUNG GIRL
FOR CLERICAL WORK
in office.
Slight typing experience necessary. Permanent.
STORKLINE FURNITURE CORP.
4400 West 26th St.

Stock record
CLERKS
Continental Scale Corp.
5701 S. Claremont

Skelbtis "DRAUGE" apsimoka, nes jis yra plačiausiai skaitomas lietuvių dienraštis, o skelbimų kaina yra prieinama visiems.

HELP WANTED — VYRAI

Vyrai — Berniukai
SHIPPING ROOM HELP
Nereikia patyrimo. Išmokysime sąžiningus darbininkus. Geros darbo sąlygos; švari dirbtuvė. Visi darbininkų priedai. Ateikite arba šaukite.

NATIONAL BISCUIT CO.
1018 W. Washington
Monroe 6-5200

EXPERIENCED
- Mattress Fillers
- Shipping & receiving Hustlers.

Steady. Good pay. Paid vacation & bonus. Interviews between 9 a. m. and 11 a. m.

SEALEY MATTRESS CO.
903 N. Halsted

Turime nuolatinį darbą gabiai mašininkei — Typist. Pageidaujama patyrusi arba gabi naujai pradedanti. Malonios darbo sąlygos, įvairios pareigos. Proga vartoti savo iniciatyvą. Kreiptis asmeniškai arba telefonu pas Miss Young, General Controls, 8080 McCormick Blvd., Skokie, Ill. IRving 8-9057 arba Skokie 8802

Punch press operators
1st and 2nd shifts
Continental Scale Corp.
5701 S. Claremont

Turret Lathe
OPERATORS
and
GRINDER HANDS
Days or nights. Top wages
Plenty overtime; $1.90 per hour and up. Good working conditions. Apply in person.

OCEAN TOOL & GRINDING CO.
747 Custer St., Evanston

Steel Rule
DIE MAKER
Turi būti patyręs prie "greeting cards & display". Gera proga tinkamam vyrui. Gausūs priedai darbininkams.

Kreipkitės —
BARRETT BINDERY CO.
1330 W. Monroe
HAymarket 1-7309

REIKALINGAS KEPĖJAS
Kepti duoną, bandeles ir kavos pyragą.
DE LUXE BAKERY
1554 N. Ashland Ave.
CApitol 7-9590

MEN
FOR ALL AROUND
CEMETERY WORK.
8 a. m. to 5 p. m. 48 hour week. Overtime.
Permanent work.
Apply in person.
OAKRIDGE CEMETERY
Roosevelt & Oakridge Avenue
MAnsfield 6-4200

U. S. GYPSUM NEEDS
Promotable people on permanent jobs for day and night shifts.
- General factory work
- Machine operators
- Machinists
- Good starting rates
- Employee benefits
- Pleasant working conditions

Make this company a good place to work.
Apply:
1719 North Kostner

IŠNUOMUOJAMA

Išnuom. 1 kamb. pašild., šviesus; prie gero susisiekimo; žema kaina. Klauskite M. J. Kiras
2419 W. Potomac

IŠNUOMOJAMAS 3-jų kamb. apstatytas butas. Naujai dekoruotas. Visi patogumai, privatus įėjimas, bendra vonia. $15.50 į savaitę.
WEntworth 6-4768

Išnuomojamas 4 kambarių apstatytas butas. Kreiptis —
Antanina Budavičaitė
4513 S. Wood St.

HELP WANTED VYRAI

MEN
TRANSFORMER-WINDER MACHINISTS
2nd SHIFT
Some experience necessary

ASSEMBLERS
No experience necessary will train.
Excellent working conditions.
APPLY:
General Electric Co.
4360 West 47th St.

Čia yra nuolatinis darbas sąžiningiems vyrams
KEPYKLOJ
Nereikia patyrimo. Išmokysime sąžiningus darbininkus. Geros darbo sąlygos, švari dirbtuvė. Pradinis mokestis $1.50 į val. plius "bonus" naktiniam darbui.
Ateikite
5324 SO. FEDERAL
(2 blokai vakaruose nuo State)

REAL ESTATE

2-5; „asbestos" apmušimas; kokliu vonios; virtuvė su kabinetais; veneciškos užuolaidos; nuo sienos iki sienos kilimai. Garažas. 9,800.
4443 So. St. Louis Ave.
CLiffside 4-7589

7920 Indiana Ave.
2-jų augštų mūrinis namas. Pajamos iš 3-jų butų. Stokeris, karštu vand. apšild. Langams šėtrelės, žieminiai langai. Namas puikiame stovy. 3 autom. mūrinis garažas. Žemi mokesčiai. Platus sklypas. Kaina $22,000. Šaukite savininką —
TRiangle 4-9417

PARDUODAMA — St. Raphael parapijoj 2 butų mūrinis — 5 ir 6 kamb.; 2 autom. garažas; stokeris; karšto vandens šild.; butas sau ir pajamoms; geras pirkinys tremtiniui. Adresas 6045 Justine.
Šaukite HIlltop 5-6300

2-jų aukštų mūrinis namas
5 ir 6 kambarių butai, 2 autom. garažas. Automatiškas aliejinis apšildymas. Labai gerai išlaikytas.
4589 Archer Ave.
Kreiptis po 6:30 v. v. arba visą dieną šeštad. ir sekmad.

PROGOS — OPPORTUNITIES

RARE OPPORTUNITY
Thriving cleaning store for sale. Living quarters and furniture if desired. South Side location.
Call
LIvingston 8-9357

PARDAVIMUI GROSERNĖ ir delikatesų krautuvė. Gera apylinkė, geras biznis. 3 kamb. užpakaly krautuvės. Nuoma $80.00, su apšildymu, ilgalaikė nuomos ustartis. 2908 W. 59th St. HEmlock 4-3639.

Pardavimui grosernė ir mėsos krautuvė. 4 kambarių butas užpakaly krautuvės.
YArds 7-8396

Available immediately
CLEANING AND TAILORING SHOP,
specializing in repairs.
Living quaters if desired.
Sell at your price. Due to illness.
TR. 4-4900

APPLIANCE STORE
with four room flat.
Exellent appliance and washing machine repair service.
BERWYN, ILL.
Gunderson 4-4776

PARDAVIMUI DELIKATESŲ KRAUTUVĖ.
Namie gaminti lietuviški ir lenkiški valgiai. Geroje vietoje, labai gerai einąs biznis. $2,000 įmokėti, skola išsimokėjimui. Pamatę įvertinsite. Dėl pilnesnių informacijų skambinkite —
BIshop 7-9218.

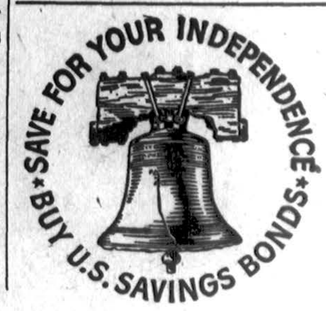

HELP WANTED — VYRAI

Ar domitės nuolatiniu darbu švarioje dirbtuvėje ir darbininkų įvertinimu?
WILSON JONES CO. TURI JUMS DARBĄ
ORDER PICKERS & PACKERS
Patyrimas nereikalingas, išmokysime sąžiningus darbininkus. Imame D. P. kalbančius angliškai. Darbininkų priedai. Kreipkitės šiandien.
WILSON JONES CO.
209 S. Jefferson

HELP WANTED — MOTERYS

GIRLS need at once for
LIGHT FACTORY WORK. STEADY JOBS HOURLY RATE. EMPLOYEE BENEFITS. (SEE MR. BONNEY).
CARL GORR COLORED CARD Inc.
3837 W. Roosevelt Rd.

Ar domitės nuolatiniu darbu su užtikrinta ateitim? Turime vietą tuojau pat gabiai
STENOGRAFEI
Pageidaujame patyrusios, bet imsime pramokusią naujai baigusią mokyklą. Malonios darbo sąlygos, įvairios pareigos kartu su „statistical typing". Darbininkų priedai. Proga naudoti savo iniciatyvą. Kreiptis asmeniškai ar telefonu —
INLAND STEEL CONTAINER CO.
6532 South Menard Tel. POrtsmouth 7-8100

Pastabos ir nuomonės

KO SIEKIAMA?

Krikščioniškosios moralės principus pamynusi mūsų marksistinė spauda ne metais, o jau ištisais dešimtmečiais maitina savo skaitytojus gatvės sensacijomis, insinuacijomis ir šmeižtais, nukreiptais prieš katalikų akcijos žmones.

Vienas tos spaudos savaitraštis savo skiltyse turi įsivedęs net specialų šmeižtų skyrių. Redakcija jos sukurtu "genijaus" asmenyje kalbasi su irgi jos "įkvėptu" puskvailiu, apžvaigždėtu ir apipentinuotu "generolu". Tuose "pasikalbėjimuose su pačia savimi" ano savaitraščio redakcija neaplenkė nei vieno bent kuo viešumoje pasireiškusio kataliko, neapdrėbusi jo savo purvu.

Nedaug kuo atsilieka nuo ano savaitraščio ir antras tos spaudos organas, dienraštis. Kokių sensacijų ir kokios formos melo bei šmeižtų, nukreiptų prieš katalikus, mes ten neprisiskaitėme?!

Dar neseniai buvo garsinta „patikrinta" žinia, kad visai lietuvių visuomenei gerai pažįstamas kan. Kapočius atsimetė nuo Katalikų Bažnyčios ir perėjo į schizmą... Nespėjęs dar suvirškinti prarytos gėdos, kurią jis, laikraštis, vertai užsitarnavo, pasirodžius katalikų spaudoje protestui dėl to begėdiško išmislo, jis jau vėl, štai, prieš kelias dienas paskelbė savo skaitytojų žemuosius jausmus dilginančią žinią, kad mūsų katalikų veikėjas, filosofas prof. Antanas Maceina (palikęs Lietuvoje žmoną su vaikais) Vakarų Vokietijoje civiliškai susituokė su vokietaite...

Šmeižiami katalikai į anų dumblo maišytojų "kurybą" dažniausiai nereaguoja. Iki šiol manyta, kad paniekinamoji ignoracija yra pats tinkamiausias jiems atsakymas.

Prof. Antanas Maceina į jį nukreiptus šmeižtus atrėmė šiame laikraštyje atitaisomuoju pareiškimu. Bet ar tai anuos autorius nuo tolesnio visuomenės nuodijimo jų išmislais ir šmeižtais sulaikys? Po kelių dienų ar savaičių jie ir vėl puls kurią savo nužiūrėtą auką, visai nesijaudindami, kad nukentėjusysis jų šmeižtus ir melą demaskuos — dargi laikraštyje, kurio ta šmeižtų ir melo sensacijomis maitinama visuomenė dažniausiai visai neskaito.

Sunku įsivaizduoti, kad ta sistematinė šmeižtų akcija vykdoma vien tik dėl ligūsto sadizmo. Greičiausia tuo būdu siekiama lengvai "apsidirbti" su savo idėjos priešu, palaužiant jį morališkai ir išmušant iš idėjinės kovos lauko. Galimas daiktas, kad šmeižtai vykdomi šantažo tikslais. O gal norima, sukompromituojant priešingos ideologijos žmones, savo adeptų akyse nuvertinti bei sukompromituoti ir pačią tų šmeižiamųjų ideologiją, jų pasaulėžvalgą. Bet argi tai dorų metodų idėjinė kova?

P. Stravinskas

Red. prierašas: Atsiprašome autorių, kad dėl vietos stokos straipsnis dedamas gerokai pavėluotai.

MŪSŲ KOLONIJOSE

CHICAGO APSKRITIES BALF'O III-ČIO (BRIDGEPORTO) SKYRIAUS PINIGINIO VAJAUS APYSKAITA

Vajus prasidėjo 1952 m. gegužės mėn. 23 d. ir baigėsi tų pat metų rugsėjo mėn. 19 d. Šį vajų įvykdė Balf'o III-čio skyriaus 1952 m. gegužės mėn. 23 d. susirinkime sudarytoji komisija, kurios nariai aukų rinkimo organizavimą pasiskirstė gatvėmis, o aukoms rinkti iš savo pusės pasikvietė aukų rinkėjus. Tokiu būdu, visų bendromis pastangomis vajus davė šiuos rezultatus:

I. Šv. Jurgio parapijos klebono prel. B. Urbos maloniu sutikimu ir pritarimu bei Balf'o III-čio skyriaus valdybos pirmininko **A. Banio** pasidarbavimu liepos mėn. 20 d. surinkta parapijos bažnyčioje $351.85.

II. 1. **P. Ličkus,** komisijos pirmininkas, organizavo aukų rinkimą Wallace St. ir Parnell Ave.

Aukų rinkėjai Wallace St. surinko: V. Kupčiūnaitė ir B. Adomavičienė pagal aukų lapą Nr. 174 $52.60; J. Kudirka (jo paties auka) Nr. 175 $1.00; E. Blandytė Nr. 165 $23.50; B. Mašiotaitė Nr. 168 $12.00.

Parnel Ave: M. Babušis, V. Kupčiūnaitė ir P. Ličkus pagal aukų lapą Nr. 182 $48,25; T. Tomkevičius — Nr. 157 $2.00. Viso $139.35.

2. **P. Bagdonas,** komisijos narys ir jos sekretorius, organizavo aukų rinkimą Morgan St.

Aukas rinko jis pats ir aukų rinkėjai: K. Augustis pagal aukų lapą Nr. 172 $29.00; O. Banienė — Nr. 173 $59.00, Nr. 167 $32.50, Nr. 163 $16.00. Viso $136.50,

3. **A. Juodka,** komisijos narys, pagal aukų lapą Nr. 185 (jo paties auka) $5.00.

Jis buvo apsiėmęs organizuoti aukų rinkimą Halsted St., bet dėl įvairių priežasčių to negalėjo padaryti; vietoj jo, Balf'o III sk. valdybos pakviestas, to darbo ėmėsi 4. **St. Semėnienė** ir **S. Gliožerienė,** kurios surinko: pagal aukų lapą Nr. 165 $79.50, ir Nr. 164 $22.00. Viso $106.50.

5. **Stef. Stukienė,** komisijos narys, organizavo aukų rinkimą Lome Ave.

Aukas rinko ji pati ir aukų rinkėjos: J. Stankovičienė, O. Burneikienė ir R. Šilienė, kurios surinko pagal aukų lapą Nr. 162 $13.00, — Nr. 160 $33.00, — Nr. 161 $31.00. Viso $ 77.00.

6. **J. Turčinskas,** komisijos narys, organizavo aukų rinkimą we Ave.

Aukų rinkėjai surinko: A. Klypas ir O. Vencienė pagal aukų lapą Nr. 169 $32.52; A. Leparskas — Nr. 180 $35.00; J. Kacevičius ir L. Baikštytė — Nr. 181 $29.00. Viso $96.52.

7. **J. Valaitis,** vėliau koopuotas komisijon, aukų rinkimą organizavo bei aukas rinko Emerald Ave. ir surinko: pagal aukų lapą Nr. 178 $22.50, — Nr. 171 $62.00. Viso $84.50.

8. A. Banys, Balfo III-čio skyr. vald. pirm. ir E. Samienė pagal atskirus kvitus surinko $16.00.

Iš viso gyventojų butuose surinkta $784.47; Šv. Jurgio parapijos bažnyčioje — $351.85. Viso $1,136.72.

Gyventojų butuose aukojo 391 asmuo.

Vajaus rajono plotas buvo iš vakarų į rytus nuo Morgan St. iki Parnell Ave ir iš šiaurės į pietus — nuo 26 St. iki 39 St. Bet komisijos nariai ir aukų rinkėjai žymią dalį surinktų aukų gavo ir iš vietų, neįeinančių į šį rajoną.

Surinktos aukos ir visi aukų lapai perduota Balfo III-čio skyr. ždininkei E. Samienei.

Vajaus komisijos vardu
jos pirmininkas **P. Ličkus;**
Balfo III-čio skyr. vladybos vardu
jos fin. sekretorius **Ig. Serapinas**

NUO UŽSISENĖJUSIŲ Skaudančių Žaizdų IR ATVIRŲ ODOS LIGŲ!

Tie, kurie kenčia nuo SENŲ ATVIRŲ ir SKAULŽIŲ ŽAIZDŲ, jie negali ramiai sėdėti ir naktimis miegoti, nes jų užsisenėjusios žaizdos niežti ir skauda. Kad pašalinti tą niežėjimą ir skaudėjimą senų atvirų ir skaudančių žaizdų, uždėkite DEGULO Ointment. Jo gydomos ypatybės palengvins jūsų skaudėjimą ir galėsite ramiai miegoti naktį. Vartokite jį taipgi nuo skaudžių nudegimų. Jis taipgi pašalina niežėjimą ligos, vadinamos PSORIASIS. Taipgi pašalina peršėjimą ligos, vadinamos ATHLETE'S FOOT, sustabdo džiovinimą odos ir perplyšimą tarppirščių. Jis yra tinkamas vartoti nuo džiūstančios ir suskilusios odos. Jis yra gera gyduolė nuo visų išviršinių odos ligų. LEGULO Ointment suteiks jum pagalbą nuo nuvargusių, perštamų ir niežinčių kojų. Legulo Ointment yra parduodamas po 75 ct., $1.25 ir $3.50. Pirkite vaistinėse Chicago ir apylinkėse ir Milwaukee, arba atsiųskite money orderį į —

LEGULO, Department D
5618 W. Eddy St., Chicago 34, Ill.
MUlberry 5-3694

BALSUOKIME UŽ LIETUVĮ!

Adv. Antanas Lapinskas

kandidatuoja republikonų sąraše į Chicagos miesto teisėjus (Judge of Municipal Court). Teisėjo pareigoms jį rekomendavo Chicagos Bar Association, kaip visiškai tinkantį šioms pareigoms savo išsilavinimu, gabumu ir teisiniu patyrimu. **Adv. Antano Lapinsko** pavardę rasite ant **atskiro** teisėjų sąrašo (baloto).

JEI JŪS ESATE

RAGAVĘ DABARTINĘ

'SCHENLEY

...TAD JŪS ŽINOTE,

KAD TAI YRA

SKANIAUSIA DEGTINĖ

PER DAUGELĮ

METŲ!

BLENDED WHISKEY 86 PROOF. 65% GRAIN NEUTRAL SPIRITS.
SCHENLEY DISTRIBUTORS, INC., NEW YORK, NEW YORK

One World Insurance Agency

VIENINTĖLĖ LIETUVIŠKA ĮSTAIGA SOUTH SIDĖJE, KURI PATARNAUJA VISOKIŲ RŪŠIŲ APDRAUDOSE!

Mes atstovaujame atsakomingas apdraudos kompanijas, todėl kiekvienas mūsų klijentas visados apsaugotas, jei kam įvyksta kokia nelaimė.

FIRE—AUTOMOBILE—LIABILITIES—PREVENTION IR ACCIDENTS.

6322 SOUTH WESTERN AVE. Telef. PRospect 6-5162
Agentūra yra CHAS. P. KAL priežiūroje

PLANINGAS TAUPYMAS
MOKA GERUS DIVIDENDUS!

Kiekvienas žmogus turėtų atliekamus nuo pragyvenimo pinigus taupyti kas savaitę.

Taupyti reikia: senatvei, vaikų mokslui, įsigijimui namo, automobilio, atostogoms, vestuvėms, krikštynoms ir kitiems reikalams

Kas turi susitaupęs pinigų, tas jaučiasi saugesnis ir laimingesnis.

Pradėk taupyti šiandien!

MUTUAL Federal SAVINGS
AND LOAN ASSOCIATION
2202 W. Cermak Rd. • Chicago 8, Ill.
JOHN J. KAZANAUSKAS, Pres. • Tel. VIrginia 7-7747
Savings Insured to $10,000 by F. S. L. I. C.

Susirinkimai

ROCKFORD, ILL.

LRKSA 137 kuopa, Rockford, Ill., ruošia bingo parengimą š. m. spalio 26 d. 4 val. p. p. Lietuvių Kultūros Klube, 1108 So. Main St. Turime užkandžių, vakare šokiai. Prašome visų narių ir pažįstamų atsilankyti į parengimą ir šokius. — **M. E. Chepulis, rašt.**

BRIGHTON PARKAS

6 Balfo skyrius spalio 26 d. 2 val. po pietų šaukia metinį susirinkimą šv. P. M. Nekalto Prasidėjimo parap. mokyklos kambaryje. Nariai ir visuomenė prašoma gausiai dalyvauti. Numatoma naujos valdybos rinkimai ir pranešimas iš praėjusio vajaus veiklos. — **Valdyba**

Jei turite parduoti ar išnuomoti, pasiskelbkite smulkių skelbimų skyriuje. Skelbimą galite perduoti telefonu: VIrginia 7-6640.

A. † A.

JOHN MIKOLAITIS

Gyveno 131 W. 103rd St.

Mirė spalio 21 d. 1952, 8 v. vak., sulaukęs senatvės. Gimęs Lietuvoje; kilo iš Pajaunių parapijos. Amerikoje išgyveno 45 metus.

Pasiliko dideliame nuliūdime žmona Ona (Pupkytė), duktė Lillian Miazga, žentas Matthew, šeši anūkai, marti Stephanie Mikolaitis su šeima (gyv. Wisconsine), giminaitis Eugene Hamilton, kiti giminės, draugai ir pažįstami. Lietuvoje liko dvi seserys: Ona ir Marijona.

Kūnas pašarvotas Bukausko koplyčioje, 10821 S. Michigan Ave. Laidotuvės įvyks penktad., spalio 24 d., iš koplyčios 8:30 val. ryto bus atlydėtas į Visų Šventųjų parapijos bažnyčią kurioje įvyks gedulingos pamaldos už velionies sielą. Po pamaldų bus nulydėtas į Šv. Kazimiero kapinės.

Nuoširdžiai kviečiame visus giminės, draugus ir pažįstamus dalyvauti šiose laidotuvėse.

Nuliūdę: **Žmona, Duktė, Žentas, Marčios, Anūkai ir kiti giminės.**

Laidotuvių direktorius L. Bukauskas. Tel. COmmodore 4-2228.

A. † A.

LEOPOLDAS POCIUS

Gyveno 4544 S. Paulina St.

Mirė spalio 20 d. 1952, 11:15 val. vak., sulaukęs pusės amž. Gimė Lietuvoje; kilo iš Raseinių apsk., Jurbarko valsč., Girdžių kaimo. Amerikoje išgyveno 2 metu.

Pasiliko dideliame nuliūdime žmona Petronelė (Valantėjūtė), teta Barbora Sudway, du pusbroliai: Kazimieras Maskin, jo žmona Jadviga, ir Juozas Maskin, jo žmona Ona, pusseserė Marijona Wirkutis, jos vyras Juozas, kiti giminės, draugai ir pažįstami.

Kūnas pašarvotas A. Petkaus koplyčioje, 6812 South Western Ave. Laidotuvės įvyks penktadienį, spalio 24 d., iš koplyčios 8:30 val. ryto bus atlydėtas į Gimimo Panelės Švč. parapijos bažnyčią, kurioje įvyks gedulingos pamaldos už velionies sielą. Po pamaldų bus nulydėtas į Šv. Kazimiero kapines.

Nuoširdžiai kviečiame visus gimines, draugus ir pažįstamus dalyvauti šiose laidotuvėse.

Nuliūdę Žmona, Teta, Pusbroliai, Pusseserė ir kiti giminės.

Laidotuvių direktorius Antanas Petkus. Tel. GRovehill 6-0142.

PIRKITE TIESIOG NUO MR. NELSON
— savininko —
St. Casimir Monument Company
3914 West 111th Street
Vienas Blokas nuo Kapinių
Didžiausias Paminklams Planų Pasirinkimas Mieste
Telef. CEdarcrest 3-6335

Kiekvienas privalo taupyti geresnei ateičiai.

Kad rūpesčiai ateitimi būtų mažesni, reikia taupyti saugioje įstaigoje.

Taupykite Standard Federal Savings & Loan Association — saugiausioje taupymo įstaigoje.

INSURED

Turtas — $30,000,000.00
Atsargos Fondas — $3,000,000.00

FEDERAL HOME LOAN BANK SYSTEM

JUSTIN MACKIEWICH, Prezidentas

Įstaigos valandos: Kasdien nuo 9-tos ryto iki 4 val. po pietų.
Ketvirtadieniais nuo 9-tos valandos ryto iki 8 val. vakaro.
Trečiadieniais visai neatidaroma

STANDARD FEDERAL SAVINGS
AND LOAN ASSOCIATION OF CHICAGO
4192 ARCHER AVE., CHICAGO 32
PHONE: VIrginia 7-1141

ALBERT'S numuša baldų kainas!

Žmonės pasakoja, jog buvo laikai kada už dolerį galima buvo pirkti daug daugiau kaip šiandien! Todėl mums tikrai malonu paaukoti šiuos baldus, kurių kainas neįmanoma padvigubinti, šiomis kainomis, kurios buvo "anais gerais laikais". Užeikite šiandien pat ir įsitikinsite!

DIENĄ SOFA
NAKTĮ - LOVA
Sofa-Lova Miegojimui

Sukonstruota iš sunkiųjų spyruoklių ant puikaus darbo rėmų. Parinkta iš dirbtuvių kas spalvingiausia ir praktiškiausia. Jūs turėsite daug daug metų džiaugsmo ir patogumo, nupirkę vieną iš pavaizduotų pavyzdžių. Sofos-lovos su aukštesnėmis atramomis.

Abiejų kainos po $38.00
Nereikia įmokėti

LIETUVIS STANLEY RIMKUS, VEDĖJAS

Albert's FURNITURE & APPLIANCES
2318 ROOSEVELT ROAD ½ bloko į rytus nuo Western Ave.
Atdara kasdien 9 iki 6, pirmad. ir ketv. vak. Sekmadienį 11 r. iki 5

TELEVIZIJOS BEI RADIO PARDAVIMAS IR TAISYMAS

DAIRH TELEVISION COMPANY
qualified engineers' service
3120 S. Halsted Street Phone: Y. 6-8880

John F. Eudeikis
LAIDOTUVIŲ DIREKTORIUS
TRYS MODERNIOS KOPLYČIOS
4605-07 South Hermitage Avenue
Tel. YArds 7-1741-2 ir BIshop 7-9481
4330-34 South California Avenue
Telefonas BIshop 7-9719
AMBULANCE DIENĄ IR NAKTĮ

ANTHONY B. PETKUS
LAIDOTUVIŲ DIREKTORIUS
6812 SO. WESTERN AVE. CHICAGO, ILL.
1410 S. 50th AVE. CICERO, ILL.
GRovehill 6-0142
HEmlock 4-2644
TOwnhall 3-2109

LIUDĖSIO VALANDOJ
Šaukite
MAŽEIKA & EVANS
LAIDOTUVIŲ DIREKTORIAI
6845 So. Western Ave. Air Conditioned koplyčia
REpublic 7-8600 — 7-8601 Automobiliams vieta
Tiems, kurie gyvena kitose miesto dalyse; gausime koplyčią arčiau jūsų namų.

SEKANTIEJI YRA NARIAI CHICAGOS LIETUVIŲ LAIDOTUVIŲ DIREKTORIŲ ASOCIACIJOS

Ambulansų patarnavimas yra teikiamas dieną ir naktį. Reikale šaukite mus.

Mes turime koplyčias Roselando dalyse ir visose Chicagos ir tuojaus patarnaujam.

STEPONAS C. LACHAWICZ
2314 West 23rd PLACE Tel. VIrginia 7-6672
10756 S. MICHIGAN AVE. PUllman 5-1270

PETRAS P. GURSKIS
659 West 18th STREET Tel. SEeley 3-5711

ALFREDAS VASAITIS-VANCE
1446 South 50th AVE., CICERO, ILL. Tel. OLympic 2-1003

POVILAS J. RIDIKAS
3354 S. HALSTED STREET 710 W. 18th STREET
Telephone YArds 7-1911

LEONARDAS F. BUKAUSKAS
10821 S. MICHIGAN AVE. Tel. COmmodore 4-2228

ANTANAS M. PHILLIPS
3307 S. LITUANICA AVE. Tel. YArds 7-3401

JURGIS F. RUDMIN
3319 S. LITUANICA AVE. Tel. YArds 7-1138—1139

JULIUS LIULEVIČIUS
4348 S. CALIFORNIA AVE. Tel. LAfayette 3-3572

LEONARDAS A. EŽERSKIS
1646 WEST 46th STREET Tel. YArds 7-0781

× **Chicagos Ateitininkų** šventė, skirta 25 metų Palangos Ateitininkų reorganizacinei konferencijai prisiminti, ruošiama lapkričio 9 d. šventės programai 10 val. ryte pamaldos už žuvusius ateitininkus; jas laikys ir pamokslą sakys **J. E. vysk. V. Brizgys** šv. Kryžiaus parapijos bažnyčioje. 4 val. p.p. Akademijai balius Evergreen Country Club. Paskaitą skaitys dir. **Stasys Barzdukas,** iš Cleveland, Ohio, bus meninė dalis, o šokiams gros geras lietuviškas orkestras.

× **Vincas Paukštis,** žinomas Brighton Parko veikėjas, turįs geležinių daiktų (hardware) krautuvę 2714 West 47th St., laikinai pavaduoja susirgusį Lietuvos Vyčių salės reikalų vedėją Joną Kass. Visais salės reikalais reikia kreiptis į V. Paukštį (telefonas LA 3-1237). V. Paukštis yra L. V. senjorų kuopos iždininkas.

× **Irena Nivinskaitė, Vytautas Valiukas ir Vytautas Juodka** yra tie trys Lietuvių Teatro aktoriai, kurie sėkmingai vykdo sunkų uždavinį, O Neill'o "Annos Christie" jiems uždėtą. Šiame veikale matysime juos dar kartą spalio 26 d. 3:30 val. vak. International House scenoje (59th St. ir Dorchester). Veikalą pastatė Jurgis Blekaitis.

× **Prisimins savo maldose žuvusius už Lietuvos laisvę.** Chicagos ateitininkai, talkininkaujant Chicagos skautams, lapkričio 2 d. 4 val. p. p. šv. Kazimiero kapinėse ruošia pamaldas už ateitininkus, žuvusius už Lietuvos laisvę ir šiaip mirusius, už Lietuvos žuvusius partizanus ir visus kitus.

× **Muz. A. Nako-Norvydo** komponuota daina "Tėviškės sodai", kuriai žodžiai paimti mūsų poeto B. Brazdžionio, bus išpildyta pirmą kartą š. m. lapkričio mėn. 15 d. **vyrų choro** koncerto metu. Ši daina turėjo būti išpildyta vyrų choro pirmojo koncerto metu, tačiau susidarius nenumatytoms kliūtims, buvo nedainuota.

× **The Bishops Resettlement Committee** Archdiocese of Chicago, 228 North La Salle str., Chicago, Ill., pajieško **Juozo Vareikos.** Jis pats ar žinantieji apie jį, prašoma pranešti komitetui augščiau nurodytu adresu ar paskambinti telefonu: ANdover 3-7080.

× **"Draugo" romano konkursui įteiktas** pirmas romano rankraštis: "Ateis Laikai". Rankraštis yra pažymėtas slapyvarde **Aleksandras Juodasis** ir turi 295 psl. Romanas yra pradedamas motto, sudarytu iš Maironio, Putvinskio, Biliūno ir kun. Jul. Kasperavičiaus raštų.

× **Lietuvos Vyčių salė** įgauna naują vidaus išvaizdą. Neužilgo bus baigta įrengti vyčių Ramovė (jauki poilsio vieta). Vyčių sale naudojasi draugijos ne tik savo susirinkimams, bet ir įvairiems subuvimams, vakarams, pramogoms.

× **"Pirmyn" choras,** vadovaujamas K. Steponavičiaus, ruošiasi Chicagoje pastatyti operą Carmen. Operos pastatymo pirmieji darbai netrukus bus pradėti.

× **Chicagos Lietuvių Literatūros Draugijos** novelės pirmoji premija paskirta **Nelei Mazalaitei,** kuriai išsiųsta $50 čekis.

IŠ ARTI IR TOLI

A. J. VALSTYBĖSE

— **Tautų Išlaisvinimo susirinkimas,** padrąsinti pozityvią ir dinamišką JAV užsienio politiką, kuri suteiktų tikrą viltį išlaisvinti milionus kenčinačių žmonių nuo bedieviško rusiško imperialistinio komunizmo persekiojimo už geležinės uždangos, įvyks spalio 26 d. 2 val p. p. Mosque Teatre, 1020 Broad St., Newark, N. J. Tą susirinkimą rengia Išlaisvinimo Komitetas Newarke. Į komitetą įeina: A. S. Trečiokas, liet. grupės pirm., Edvardas Bilinskas, Harry J. Burke, Vladas Dilis, Juozas Kralikauskas, M. J. Kosloski, lenkų grupės pirm., J. G. Prusa, slovakų grup. pirm., J. Romanition, ukrainiečių grupės pirm., Chas Eisler, vengrų grupės pirm.

— **Lietuvos žmonių kreipimąsi į popiežių** Pijų XII spaudos agentūra KIPA perdavė visam pasauliui. Iš jos pranešimų ilgokus straipsnius atsispausdino ir Amerikoje leidžiami ukrainiečių laikraščiai "America" ir "Sliach".

— **Mok. St. Lizdenienė vėl ligoninėje.** Atsiradus reikalui pakartotinai operuoti fabrike sužalotą rankos pirštą, mok. St. Lizdenienė, gyv. Boston, Mass., vėl kurį laiką turi pasilikti ligoninėje.

— **"Mokyklos draugai" New Britaine.** Waterburio lietuvių scenos mėgėjų teatras spalio 25 d. vyksta į New Britain, Conn., kur suvaidins L. Fuldos 4 veiksmų komediją "Mokyklos draugai".

ŠVEICARIJOJ

— **Lietuvių memorandumas pas UNO komisarą Ženevoje.** Augštojo Komisaro Pabėgėlių Reikalams įstaiga Vokietijoje praneša Krašto Valdybai, kad jos įteiktas tremtinių reikalu memorandumas, kurio mintys paimtos iš mūsų tautiečio **J. Bataičio** teisiškai sociologinės studijos, buvęs perskaitytas su dideliu susidomėjimu ir esą rasta reikalinga jį persiųsti UNO Augštojo Komisaro įstaigai Ženevoje.

× **Juozas Būga,** tautosakininkas, kiekvieną ketvirtadienį tarp 6—7 val. vak. papasakoja lietuvių liaudies sąmojų ir padainuoja lietuviškų dainų per Budrikio radijo valandėlę.

× **Redaktorių L. Šimučio ir Sakalo** pagerbtuvių bankete matėsi Waukegan, Ill., veikėjai: **A. Sutkus, G. Bukantis, J. Jakutis, S. Zaveskienė ir Bujanauskienė.**

× **Tėv. J. Beleckas,** S. J., nuo 1946 m. buvo Scrantono Universiteto kalbų katedros vedėju, nuo vasario mėn. persikelia į Loyolos Universitetą, Chicago, Ill.

× **Rapolas ir Nellie Ivanauskai,** Wisconsin valstybėje turį Moon Valley rezortą, šiomis dienomis lankė Chicagoje gimines ir pažįstamus.

× **Uršulė Vaitkienė,** LRKSA 100-sios kuopos narė, šiuo metu serga. Ji yra N. Karlavičiaus, L. Vyčių senjoro nuoširdaus nario, žmonos motina.

× **Pranė Kiselienė** buvo atvykusi iš Clevelando į Chicagą pasisvečiuoti pas Vaišvilus, 6147 So. Washtenaw ave., ir spalio 20 d. grįžo namo.

× **Illinois valstybėje** spalio 20 d. prasidėjo laukinių ančių medžiojimo sezonas. Šiais metais yra labai daug laukinių ančių.

DID. BRITANIJOJ

— **DBLS skyrių atstovų suvažiavimas.** Didžiosios Britanijos Lietuvos Sąjungos skyrių atstovai spalio 25—26 d. susirinks į šeštą metinį suvažiavimą, kuriame, tarp kitko, bus svarstomi PLB suvažiavimo Londone padaryti nutarimai, ypač dėl "Britanijos Lietuvio" pavertimo "Europos Lietuviu". Suvažiavimas rinks ir naujus DBLS organus.

VOKIETIJOJ

— **Lietuviškos senienos.** Viename Vokietijos antikvariate pasirodė pirmosios šešioliktojo amžiaus pusės visiškai apokryptinis fantastinis medžio drožinys su užrašu: "Littaw". Jame pavaizduojamas lyg koks Lietuvos uostas: fone jūra su atplaukiančiais būrlaiviais, priešaky upės žiotys, vienoje jų pusėje į jūrą einančios sienos su bokštais, kitoje pusėje uolos su švyturiu, paupyje pora mūro namelių ir pačiame priekyje dviejų bažnyčios bokštų viršūnės. Šis raižinys yra vėlaus viduramžio fantazijos kūrinys.

— **Lietuviški pinigai.** Vokietijos numizmatikos rinkoje pasirodė XVI amžiaus gerai išsilaikusių įvairių laidų lietuviškų sidabrinių šilingų, 20 mm diametro. Jų laidos yra 1549, 1557, 1559 ir 1560 m. Vienoje pusėje yra ryškus Lietuvos Vytis, tų laikų pavidalo. Suinteresuotiems monetas gali parūpinti Krašto Valdybos Informacijų skyrius. Užjūryje jos atsieitų apie pusantro dolerio viena, su pasiuntimu, o gal ir kiek pigiau, nes dar neišaiškintos siuntimo būdas ir išlaidos. Europos kraštuose jos būtų kiek pigesnės.

— **Naujos Vargo mokyklos.** Vokietijos pietuose, Bensheim-Nuerbache, steigiama lietuviškoji vargo mokykla, kuriai vadovaus mokytoja **J. Mildašienė.** Memmingene, pavertus esamąją pradžios mokyklą vokiškąja, taip pat organizuojama vargo mokykla. Ją organizuoja ir jai vadovaus **Vykintienė.**

KANADOJ

— **S. Smalinskas** susituokė su chicagiete **S. Vaitiekaityte** Toronte; abu yra veiklūs ateitininkai.

Naujas vaistas

Amerikos mokslininkai išrado naują vaistą, tos pačios antibiotinės rūšies, kaip ir penicilinas, pavadindami jį magnamycinu. Jis įstengia užmušti bakterijas, kurios atsilaiko prieš peniciliną.

Žurnalistikos Institutas

GLOBOJAMAS LOYOLOS UNIVERSITETO,

suorganizuotas „Draugo" bendradarbių klubo, remiant L. Rašytojų dr-jai, Skautams, Ateitininkams ir kit. organizacijoms. Paskaitos yra skaitomos ir diskusijos vyksta lietuvių kalba.

Direktorius:

Kun. V. Bagdanavičius, MIC.

Koordinatorius:

Prof. J. A. Zvetina

2334 So. Oakley Ave., Chicago, Ill.

Paskaitos vyksta antradieniais ir ketvirtadieniais Aušros Vartų parapijos mokykloje, prie „Draugo" nuo 6 v. 30 m. iki 8 val. 30 m. vakaro.

PASKAITŲ TVARKARAŠTIS

Spalio 23 d. 6 v. 30 min. vak. skaito **kun. Dr. A. Juška** tema: Nepriklausomos Lietuvos laikraščiai.

Spalio 23 d. 7 val. 30 min. vak. **D. Narutavičiūtė** vadovauja pratyboms rašyti žiniai.

Spalio 25 d. yra pramatyta Instituto **ekskursija į Herald American redakciją,** vadovaujant red. St. Piežai. Dėl ekskursijos valandos susitars jos vedėjas su instituto nariais.

RUOŠIASI 48-tam ALIUMNŲ BANKETUI

De La Salle aliumnai planuoja 48 metinį De La Salle banketą lapkričio 13 d. Conrad Hilton viešbutyje, Chicago, Ill. Iš kairės į dešinę: John Katzmark, Frank Passo, Al Hoiss ir bro. Benedict F. S. C.

Žinios iš okup. Lietuvos

— **Skundžiasi komunistai.** LTSR komunistai skundžiasi, jog suvalkiečiai, ypač mariampoliečiai, labai prastai naujųjų Maskvos uiradninkų nurodymus pildo. Tie reikalavo, kad nuo laukų derlių suėmę žmonės kuo skubiausiai vežtų pyliavas "ponui" — gi Mariampolės rajonas, 41% nuėmęs derlių, paruošas išpildęs vos 9.8%. Sabotažas aiškus. Suvalkiečiai, kaip velnias kryžiaus, bijį kombainų. Jų turį savo rajone visą desėtką, bet mažai naudoją. Taip pat Vilniaus ir Kauno sričių daugelyje rajonų ir šiais metais pastebėta bandymai vogti kolūkių derlių.

— **Susisiekimas Nemunu.** „Pravda" išspausdino pareiškimą V. Smirnovo. Tie pareiškimai buvo skelbiami iš visų kraštų ryšium su nauju penkmečio planu. V. Smirnovas, kurs, matyt, yra surištas su Lietuvos vandenų tvarkymu, pasidžiaugia, kad Nemune numatyta padidinti keleivių ir prekių pervežimą. Jis siūlo atstatyti susisiekimą su Mozūrų vandenų sistema Kalingrado apygardoje ir su Oginskio kanalais Baltgudijoje. Kadangi rusai gabena daug gėrybių iš Lietuvos, susisiekimas Nemunu juos itin domina.

— **Gyva lietuviška dvasia.** Per šiemetinius komunistų partijų suvažiavimus Lietuvoje, Estijoje ir Latvijoje buvo ypač užsipultas "buržuazinis nacionalizmas", kurio "likučius išrauti su šaknimis" šį kartą nuspręsta ypač iš kultūrinio ir mokslinio gyvenimo. Vadinasi, Lietuvoje vyrauja lietuviška dvasia, jei komunistams reikia su ja kovoti ir rauti.

— **Naujoje Vilnioje atidarytas mokytojų institutas** su šiais skyriais: lenkų kalbos ir literatūros, rusų kalbos ir literatūros ir fizikos—matematikos (lenkų ir rusų kalbomis skyriai). Jo adresas: Vilnia, Daukanto gatvė 8

— **Veš "Anykščių šilelį" į Maskvą.** Valstybinės Grožinės literatūros leidykla Maskvos dekadai baigia spausdinti 30 liet. autorių kūrinius. Be Cvirkos, Sal. Neries, Vyt. Montvilos, J. Janonio, veš ir A. Baranausko "Anykščių Šilelį". Nūdienius, gyvuosius atstovaus T. Tilvytis, V. Reimeris, Eug. Matuzevičius, Edv. Mieželaitis, Val. Vaičiūnienė ir panašūs.

— **Iš Kelmės padangės.** P. Cvirkos ž. ūk. artelės trakt. Pr. Zablockis linarove nurovė 8 hekt. linų. Brig. Černicko brigada valė nuo linarovės ratų purvą.

— **Kauno Laborantų mokykla** paruošė 34 naujus medicinos laborantus, kurie dirbs daugumoje sanitarinėse-epidemologinėse stotyse.

— **Skelbia nesąmones.** Vilniaus radijas skelbia, kad prieš 13 metų Kupiškio rajone nebuvo raštingų žmonių.

— **Išmetė žodį "rugiapiūtė".** Tarybinė lietuvių kalba išmetė žodį "rugiapiūtė". Vartojama rugių piūtis".

— **Vilniaus konservatorijoje** įsteigtas Teatralinis Fakultetas, kuris ruoš dramos aktorius.

Trumpai iš visur

— **Ankstyva žiema Vokietijoje.** Vokietijon žiema atėjo mėnesį anksčiau, negu paprastai. Daug sniego iškrito Alpių, Juodojo Miško ir Harz kalnuose. Muncheną žiema aplankė spalio 12 d.

— **Nuėjo nuo bėgių.** P. Afrikos traukinys, bėgdamas iš Durbano į Johannesburgą, nuėjo nuo bėgių. Žuvo 23 keleiviai, 37 sunkiai sužeisti.

— **Dan A. Kimball,** JAV laivyno sekretorius, lankėsi Turkijoje ir Graikijoje.

— **Pirks 50,000 tonų ryžių.** Indija pirks 50,000 tonų ryžių iš komunistinės Kinijos.

STEVENSONAS APIE RUSIJĄ IR KARĄ

Stevensonas kalbėjo Chicagoje per radiją ir televiziją, paliesdamas karo, santykių su Rusija ir vidaus gyvenimo problemas. Jis pabrėžė, kad taikos visi norime, bet jos negalima susilaukti tik prašant.

Pakaltino Rusiją, kad ji už gerą atsimoka piktu, ir todėl santykiuose su ja nebuvo kito kelio, kaip tas, kuriuo ėjo JAV po II Pasaulinio karo. "Sovietų valdovai nepildė savo iškilmingų įsipareigojimų, kaip tie, kad Rytų Europos tautos bus laisvos ir nepriklausomos, kai jos taps išvaduotos iš užpuolėjų nacių" — kalbėjo Stevensonas.

Toliau kandidatas į JAV prezidentus priminė, kad Rusija, siekdama savo tikslų, stengėsi pasiekti jėgos persvaros ir laisvosioms tautoms nebeliko kito kelio, kaip stengtis persverti jėgos balansą. Tokioje padėtyje JAV-bėms teko naujas vaidmuo, vadovaujantis. Nebeužteko pripuolamo dalyvavimo pasaulio reikalų sprendime.

Varydamas savo rinkiminę kampaniją Stevensonas jau padarė 28,000 mylių lėktuvu. Dabar pradėjo kelionę traukiniu, stotyse kalbėdamas į susirinkusius. Champaign mieste, kur prie tūkstantinių minių prisijungė ir Illinois universiteto studentai, Stevensonas savo kalboje pažymėjo, kad "mes kovojame Korėjoje, nes mūsų pačių laisvė yra pavojuje."

Naujoji Stevensono kelionė apims 4,200 mylių. Ji bus po Illinois, daugiausiai į rytus nuo Chicagos. Jos pabaigoje, lapkričio 1 d., Stevensonas turės masinį mitingą Chicago Stadium.

— **Antaną Lapinską** aprašo "Chicago Tribune", pažymėdamas, kad jis yra baigęs De Paul universiteto teisių skyrių, advokatavo nuo 1934 m., išskyrus trejus metus karinės tarnybos, buvo tarnautojas mokesčių įstaigoje 1947-1949 metais, o nuo 1951 iki 1952 m. sausio 14 d. buvo Sanitarinio distrikto tarnautojas. Dabar yra vėl respublikonų kandidatu valstybės pareigoms.

— **Kailinių vagys.** Chicagoje ir vėl įvyko didelė brangių kailinių vagystė: įsilaužę į Northern Fur Manufacturing Co., Roosevelt rd., vagys pagrobė 19 brangių kailinių $4,000 vertės. Policija ragina kailinių prekybininkus suštampuoti kiekvieną kailį, kas vagius gerokai atbaidytų nuo tokių vagysčių.

— **Ugniagesiai,** šešiese sustoję ant kopečių, rankomis nukėlė tris vaikus iš trečio augšto, kur juos jau buvo besiekiančios gaisro liepsnos. Vaikų gyvybės buvo išgelbėtos degančiame apartamentų pastate 5536 Indiana.

— **Švaros savaitė.** Kad dūmai būna ligos priežastimi, nėra aiškių įrodymų, — pasakė dr. Hussey, kalbėdamas radijo ir televizijos programoje, bet visgi jie nemalonūs ir sveikatai ne priedas. Tas pasikalbėjimas tai vienas iš programos punktų Chicagos kovoje prieš triukšmą, dūmus ir dulkes. Tuo ypač rūpinasi mėras Kennelly, paskelbęs Chicagoje švaresnio oro savaitę.

— **Supurtė žmogų 12,000 voltų srovė.** Chicagietis W. Schlickting, 5970 N. Clark, su mechanišku grąžtu griovė šaligatvį, norėdamas padaryti įvažiavimą automobiliams. Jo geležinis grąžtas perkirto elektros laidus, turėjusius 12,000 voltų įtampos. Elektra sutirpdė kaikurias grąžto dalis, supurtė gręžėją, bet jis išliko gyvas.

— **51 pėdo laiškas.** Chicagietė Wanda Ross, gyvenanti 3350 N. Halsted str., parašė Japonijoje esančiam cpl. Donald E. Brazil laišką, turintį 51 pėdą ilgio. Laiškas buvo rašomas apie mėnesį laiko; popieriaus platumas 6—8 coliai.

— **Dabar sezonas medžioti laukines antis ir žąsis,** tačiau draudžiama medžioti apylinkės parkuose (forest preserves). Nusikaltę gali būti nubausti iki $200.

— **Policija ieško moters,** kuri įtariama organizavusi šiomis dienomis įvykdytas brangių kailių vagystes.

— **Sudegė.** Gaisras sunaikino taverną 8817 Commercial ave., padarydamas $2,500 nuostolių.

— **Penkių moterų,** kurios protestavo prieš pieno kainų pakėlimą, bylą teisėjas panaikino.

— **Anglių atsargos Chicagoje** yra tiek žymios, kad jų užteks porai mėnesių, taigi angliakasių streikas chicagiečių dar ilgokai nebus jaučiamas.

Užsisakykite baldus tiesiai iš lietuvių dirbtuvės

Pas mus galite nusipirkti įvairių rūšių baldus, namų reikmenis: šaldytų baldus, namų reikmenis: saliono setus, miegamųjų setus ir kitus baldus.

ARCHER AVENUE FURNITURE CO.

Sav. JUOZAS KAZIKAITIS

4140 Archer Avenue

Tel. LAfayette 3-3516

Prieš įsigydami baldus patikrinkite pas mus, gal jums bus ekonomiškiau užsisakyti tiesiai iš mūsų dirbtuvės. Jei pageidaujate, galėsime duoti ir kreditan.

TAUPYKITE SAUGIAI IR PELNINGAI!!

Mes kviečiame lietuvius pasidėti savo taupomus pinigus į Chicago Savings and Loan Association, kuri yra proporcionaliai viena iš smarkiausiai augančių taupymo įstaigų visoj Chicagoj. Pas mus kiekvieno taupomi pinigai yra pilnai apdrausti iki $10,000.00 by an Agency of the United States Government.

Chicago Savings suviri 28 metai kaip saugiai ir pelningai teikia visiems teisingą ir mandagų patarnavimą. Ji iš anksto nepriiada, bet visada išmoka aukštą dividendą.

MŪSŲ TURTAS SIEKIA ARTI DESIMTIES MILIJONŲ DOLERIŲ ($10,000,000.00)

CHICAGO SAVINGS and LOAN ASSOCIATION

6234 South Western Ave. Chicago Phone GRovehill 6-7575

JOHN PAKEL, President

LIETUVIŠKA ĮSTAIGA

Valandos: Pirmadieniais nuo 12 iki 8 val. vakaro. Antradieniais ir penktadieniais nuo 9 iki 4 po pietų. Ketvirtadieniais nuo 9 ki 8 vakaro. Trečiadieniais uždaryta visą dieną. Šeštadieniais nuo 9 ryto iki 2 po pietų.