MIDWEST INTER-LIBRARY CENTER
5721 COTTAGE GROVE AVE.
CHICAGO 37, ILL.

MIDWEST INTER-LIBRARY CENTER CHICAGO

DRAUGAS
Leidžia Lietuvių Katalikų Spaudos Draugija
2334 So. Oakley Ave., Chicago 8, Illinois
Telephone — VIrginia 7-6640-41
Vienintėlis tautinės ir tikybinės minties lietuvių dienraštis pasaulyje

GRATIS

DRAUGAS

THE LITHUANIAN DAILY FRIEND

DRAUGAS
The Lithuanian Daily Friend
Published by the Lithuanian Catholic Press Society
2334 So. Oakley Ave., Chicago 8, Illinois
Telephone — VIrginia 7-6640-41
The most influential Lithuanian Daily in America

No. 277 | Kaina 5 centai | CHICAGO, ILLINOIS, ANTRADIENIS, LAPKRIČIO (NOVEMBER) 25, 1952 | Price 5 cents | VOL. XXXVI

Pavergtoje tėvynėje —

Berija apie Lietuvos pažangą

Komunistų valdoma Lietuva pralenkusi net Belgiją su Olandija

Spalio 9 d. „Tiesa" įsidėjo per komunistų partijos 19-jį suvažiavimą Maskvoje pasakytą vyr. sovietų čekisto Berijos kalbą, kurioje jis pažymėjo, kad „ekonominiu ir politiniu atžvilgiais, o taip pat savo gynybynės galios atžvilgiu Tarybų Sąjunga dabar stipresnė, negu bet kada, ir gali išlaikyti bet kuriųos išmėginimus". Berijai ir „kolūkinė santvarka buvo vienas didžiausių Tarybų valdžios užkariavimų", o Lietuva su kitomis Pabaltijo respublikomis ūkiškai net „lenkianti Belgiją su Olandija..." Apie tai Berija žodiškai taip pareiškė: „Nemažiau būdingas yra pavyzdys, kaip sparčiai ūkiniu atžvilgiu vystosi tarybinės Pabaltijo respublikos po to, kai jos įkūrė pas save tarybinę santvarką. Jeigu palyginsime Lietuvos, Latvijos ir Estijos sąjungines respublikas su Norvegija, Olandija ir Belgija, tai pasirodys, kad tarybinėse respublikose pramonės vystymosi tempai yra nepalyginti spartesni, negu minėtose kapitalistinėse Europos valstybėse.

1952 m. pradžioj Lietuvos TSR viršijo prieškarinį pramonės gamybos lygį 2,4 karto, Latvijos TSR — 3,6 karto ir Estijos TSR — 4,1 karto, kai tuo tarpu Norvegija, Olandija ir Belgija iki to laiko tik nežymiai viršijo prieškarinį pramonės produkcijos gamybos lygį, nors tarybinės respublikos išėjo iš karo turėdamos žymiai labiau sugriautą ūkį..."

Sniečkus keikė ne tik Eisenhowerį

Pasirodo, kad lietuvių tautos išgama Sniečkus kompartijos 19-toj konferencijoj Maskvoj keikė ne tik Eisenhowerį, pasisakiusį už išlaisvinimą pavergtų Rytų Europos tautų, bet pats dar kartą patvirtino, jog bolševikai okupavo Lietuvą. Apie tai „Tiesoje", atpasakojant Sniečkaus kalbą, taip rašoma: „... Visos tarybinės liaudies broliškos pagalbos dėka, asmeniškai draugo Stalino pagalbos dėka Lietuvos darbo žmonės ištrūko iš kapitalizmo priespaudos... Didžioji rusų tauta išgelbėjo lietuvius nuo grėsmės būti fašistinių žmogėdrų išnaikintiems..."

Neturi patikimų vadovų

Bolševikinėj Lietuvoj į propagandos darbą stengiamasi įtraukti nori nenori kiek galint daugiau žmonių. Patys bolševikų laikraščiai praneša, kad tik pereitais mokslo metais įvairiose partinio švietimo grandyse marksizmo - leninizmo teoriją turėjo studijuoti apie 90,000 komunistų ir nepartinių. Pasibaigia vieni kursai, pradedami kiti, tačiau komunistų vadams vis atrodo, kad šviečiamieji dar gali „nukrypti nuo linijos".

Partijos centro komiteto plenume buvo konstatuota, kad „respublikoje dar vis didelis kadrų trūkumas". Tik dėl to pereitais metais buvo pakeista pusė partijos rajonų komitetų skyrių vedėjų; po vadinamų „ataskaitinių susirinkimų kolūkiuose" buvo atleista daug jų valdybų pirmininkų. Buvo apkaltinta Žemės Ūkio Ministerija ir partijos žemės ūkio skyrius, kad per maža dėmesio skiria į kolektyvinių ūkių kadrų auklėjimą. Į vadovaujantį darbą pramonėje ir transporte buvo iškišta 1750 patikimų darbininkų ir specialistų.

Ir patys komunistai nusiskundžia, kad per dažnai keičiami vadovaujantieji kadrai, pvz., pernai buvo pakeisti Vilniaus srities 8 rajonų vykd. komitetų pirmininkai, 21 pavaduotojas, 17 miestų pirmininkų. Šiaulių srities LKP plenumas konstatavo, kad visoje eilėje kol. ūkių dirba pirmininkais žmonės, neturintieji jokio sugebėjimo, jokio autoriteto tarp kolektyvininkų. Vilniaus srities komiteto sekr. D. Šupikovas pažymėjo, kad, bešalinant netikusius, vien šiemet į vadovaujantį darbą teko iškelti apie 1,100 naujų žmonių. 75% visų specialistų rajonuose esą jauni, nepatyrę veikėjai.

Mokytojai sunkiai laužiami

Panašių trūkumų apstu ir švietimo darbe. Komunistai „kaip visiškai abejingą mokytojų kvalifikacijų kėlimui" apšaukė Šiaulių miesto liaudies švietimo skyrių. Pasirodo, iš Šiaulių miesto nė vienas pradinės, septynmetės ar vidurinės mokyklos mokytojas nedalyvavo nei srities, nei Vilniaus organizuotuose kursuose. Į suruoštus rusų kalbos ir literatūros bei matematikos 5—7 klasės mokytojų kvalifikacijos kursus neatvyko nė vienas mokytojas iš Ariogalos, Šakių, Zarasų, Trakų rajonų. Kelmės, Ramygalos, Šeduvos, Žagarės rajonai neatsiuntė nė vieno mokytojo į 5—6 klasių rusų kalbos mokytojų kursus Panevėžy et. Užtat „kvalifikacijų pagilinti" buvo pagal įsakymą suvaryti apie 4,000 mokytojų, o pedagoginių institutų „neakivaizdiniuose skyriuose" šviečiasi dar apie 5,000 neturinčių reikiamo cenzo mokytojų.

Kaip varoma bolševikinė propaganda ir rusinimas, pavaizduoja kad ir šie skaičiai: tik per šių metų pirmąjį pusmetį buvo išleistos 628 įvairiais vardais knygos bendro 3,7 mil. egz. tiražo. Vis nesugebančių kaip reikiant išmokti bolševikinės išminties lietuvių „šviesti" paskiausiu laiku atsiųsta iš Maskvos ir Leningrado 400,000 vadovėlių rusų kalba.

Lietuvių duoklė Maskvos dekadai

Ruošiamoje Maskvos dekadoje lietuviai spiriami pasirodyti juo daugiau surusėję ir subolševikėję. Stengiamasi pavaizduoti, kad esanti padaryta didelė pažanga visose kultūrinio gyvenimo srityse. Iš tikro pereitą sezoną sovietiniai teatrai neparodė nė vienos naujos lietuviškos pjesės. Net pats meno reikalų valdybos viršininkas J. Banaitis konstatavo, kad „labiausiai atsilikęs literatūros žanras vis dar yra dramaturgija", nors, be jos, taip pat „rimtai atsilieka lietuviško vaizduojamo meno sritis — tapyba..." B. Dvarionas parašė naują simfoninį veikalą „Sveikinimą Stalinui", kuris tiek patpilnas stalininių „garbinimų", kaip Račiūno oratorija „Tarybų Lietuva" ir rašomoji opera „Marija Melnikaitė". Dekadoj bus giedamos tokios dainos ir demonstruojama „kūryba", kaip A. Račiūno „Skamba Stalinui mūsų daina", P. Sližio „Ačiū Stalinui", J. Švedo „Stalinas — mūsų taika" etc. Dekadoj dalyvaus „geriausieji" meninės saviveiklos ansambliai, kuriems specialiame repertuare įsakyta išmokti Aleksandrovo „Kantatą apie Staliną", Švedo — „Kolūkinį ačiū", Tulikovo — „Mes už taiką" ir kt. Sukurtas naujas šokis „Kolūkio pirmininkas", dekados garbei pagal stalininius reikalavimus „iš pagrindų pagerinta kankliavimo technika, atgaivinant ir žymiai patobulinant liaudies naudotą brauktukinį kankliavimą". Eilė tos rūšies „stalininių instrumentų" bus taip pat pasiųsti į dekadą. Vilniaus dailės instituto kolektyvas ruošia dekadai doc. V. Dilkos paveikslą „Kolūkinės gyvenvietės statyba", dėstytojas S. Gracevas — paveikslą „Klaipėdos išvadavimas", skulpt. P. Aleksandravičius — „Plieno lydytojus", dėstytojas L. Žuklys kuria „Pirmūno Tarnausko skulptūrinį portretą". Ta pačia proga Maskvoje numatyta išleisti rusų kalba apie 40 lietuvos bolševikinių rašytojų veikalus. Gricius tam tikslui baigė pjesę „Mūsų rajone", vaizduojančią senos inteligentijos „perauklėjimą", J. Paukštelis savo „Užtvanką" skyrė „respublikos kolūkio elektrifikacijai" išgarbinti etc. Dekada nepaprastai reklamuojama.

Clementis (kairėje) ir R. Slansky — patekę nemalonėn Čekoslovakijos komunistai dabar teisiami Prahos kalėjime. Abudu prisipažino darę visus galimus įsivaizduoti nusikaltimus. (INS)

4 prisipažino sabotavę ūkį

4 Čekijos žydų prisipažinimas turi įtikinti gyventojus, kodėl trūksta maisto ir šlubuoja pramonė

VIENA, lapkr. 25. — Keturių dabar teisiamų Čekoslovakijos komunistų prisipažinimais Gottwaldo vyriausybė bando įtikinti gyventojus, kodėl trūksta maisto ir kitų dalykų.

Kad Maskva negavo reikalautų karo reikmenų, kad krašte trūksta ne tik riebalų, bet ir duonos bei bulvių, kad nepakankamai kuro gyventojų reikalams, kalti yra šie 4 „piktadariai": buv. ekonominės komisijos pirmininkas Frejka, buv. Slanskio padėjėjas partijoje Frank ir buvę užsienio prekybos ministro padėjėjai Loebl ir Margolis. Jie vadovavę sabotažui, kurio tikslas buvo sulėtinti pramonės ir žemės ūkio gamybą, kad visi įsitikintų, jog komunistiniai ūkio tvarkymo metodai yra netikę. Tas jų sabotažas padaręs kraštui didžiausius nuostolius.

Frejka prisipažino, kad tyčia Amerikoje pirkęs už 18 mil. dol. plieno fabriko įrengimus, kad išeikvotų dolerius (fabriko įrengimai sulaikyti Amerikoje pradėjus ūkiškai blokuoti Sovietų Rusijos bloką).

Sekmadienį prieš Slanskį liudyti buvo atvesta jo bendradarbė Marija Svermowa, kuri verkdama teigė, jog padėjo Slanskiui išduoti partiją ir liaudį, izoliuoti Gottwaldą ir slėpti nuo jo visas reikalingas žinias. Svermova dabar nėra teisiama, bet spėjama, kad yra areštuota ir atitinkamai paruošta Slanskiui ir kitiems skandinti. Kai per radiją buvo girdimas jos verkšlenantis balsas, komentatorius pridėjo, kad jos gailestis nėra tikras.

Korėjos fronte

SEOULAS, lapkr. 25. — Sekmadienio naktį sąjungininkų B-26 bombonešiai sunaikinę apie 200 sunkvežimių, vežusių frontui reikalingus reikmenis — didžiausias vienos nakties grobis. Penktoji aviacijos grupė teigia, kad per paskutines 9 paras sunaikinusi 1,170 priešo sunkvežimių. Tos pat grupės Sabre kovos lėktuvai pereitą savaitę tikrai sunaikino 17 priešo Migų, manomai sunaikino 2 ir 4 sužalojo.

Vakar frontas buvo palyginamai ramus, bet nemanoma, kad priešas būtų atsisakęs savo planų atsidaryti kelią į lygumą, kuri rodo kelią į Seoulą ir toliau į pietus.

Kritiški momentai Indokinijoje

HANOI, lapkr. 25. — Apie 120 mylių į vakarus nuo Hanoi vyksta dalykai, kurie galį nusverti karą Indokinijoje vienon ar kiton pusėn. Komunistų sukilėliai esą prasiveržę prie tvirtovės, kuri saugoja kelią per džiungles į pietinę Indokiniją. Jei tą tvirtovę komunistai paimtų, jie galėtų ne tik šiaurinę Indokiniją užvaldyti, bet ir toli į pietus prasiveržti.

Šį rūpestį prancūzams dar skaudina jau tikras faktas, kad sovietų gamybos karinės medžiagos per Kiniją gausiai pradėjo plaukti komunistam į Indokiniją ir nėra priemonių joms sulaikyti, nes aviacija konvojų nepastebi, o sieną su Kinija kontroliuoja patys sukilėliai.

Renkasi posėdžio imperijos premjerai

LONDON, lapkr. 25 — Lapkričio 27 d. čia prasideda visos britų imperijos, nors ir platoniškais ryšiais besilaikančios, ministerių pirmininkų konferencija, kurioje be pačios Anglijos dalyvaus Kanados, Indijos, P. Afrikos, Pakistano, Ceilono, Afrikos Rodezijos, jei tik didžiuosius minėti, premjerai. Kad tokia konferencija gali įvykti, tai yra ženklas, jog metropolijos ryšiai su dar esamomis ar buvusiomis dominijomis yra visai stiprūs. Šį įvykį anglų vyriausybė laiko svarbiausiu po karo.

Teigiama, kad konferencijoje dominuos ekonominiai reikalai, bet jie taip susiraizgę su politiniais, kad ir šie bus paliesti kad ir apžvalginiu būdu.

Legiono vadas mokė Eisenhowerį

WASHINGTON, lapkr. 25. — American Legion vadas Gough praneša, kad prezidentui elektui Eisenhowerui padaręs pranešimą apie Korėją ir pasiūlęs karą vesti dviem frontais: Korėjoje ir Kinijoje.

Pietų Kinijoje reikėtų leisti operuoti Chiang Kai-sheko jėgoms iš Formozos, o tuo pačiu laiku sąjungininkai turėtų dviem kolonom žygiuoti prie Yalu upės Korėjoje. Tai išblaškytų komunistų jėgas ir jie pabėgtų iš Korėjos, kad nepralaimėtų Kinijos Chiang Kai-shekui.

Eisenhoweris mandagiai jo pasiūlymus išklausęs, bet ir po jo pranešimo nutaręs pats vykti į Korėją.

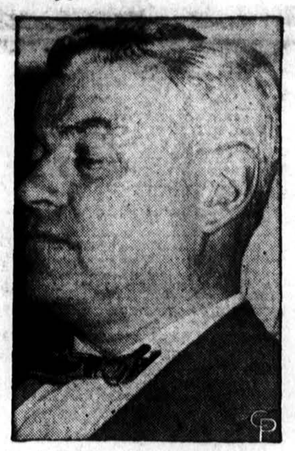

D. J. McDonald, naujasis plieno darbininkų unijos pirmininkas, parinktas po P. Murray mirties. Ikšiol jis buvo unijos sekretoriumi-iždininku. (INS)

Kada Eisenhoweris vyks Korėjon?

Gen. Clark ir Anglijos bei Prancūzijos ambasadoriai atvyko Korėjon. — Eisenhoweris gali atvykti šią savaitę. — Syngman Rhree laukia Eisenhowerio su didžiausiu pasitikėjimu

SEOULAS, lapkr. 25. — Stebint Korėjoje esančius ženklus, atrodo, kad gen. Eisenhowerio ten laukiama dar šią savaitę.

Tačiau Washingtono ir New Yorko ženklai nieko nesako, kada Eisenhoweris gali išvykti. Būta gandų, kad Padėkos Dienos pietus Eisenhoweris jau valgys su kareiviais Korėjos fronte, ir tie gandai gali būti tikri, nes Seoulo miestas jau iškabino ant savo sugriautų sienų visus pasveikinimus ir pageidavimus, aplink Seoulą sukinėjasi prez. Syngman Rhee, kuris pats labai rūpestingai prižiūri generolo su tiktuvių paruošimą. Gen. Clark su dviem ambasadoriais atvykimas į Korėją irgi galėtų sakyti, kad vizitas jau arti.

P. Korėjos laikraščiai teigia, kad prez. Syngman Rhee patieks Eisensoweriui daug prašymų ir tikisi būti išklausytas. Jau žinoma, kad Syngman Rhee nenori paliaubų dabartinėje fronto vietoje, bet nori Korėjos suvienijimo, ginklu išmetant komunistus už Yalu upės. Po to jis tuojau siūlo Jungtinėms Tautoms pravesti parlamento rinkimus visoje Korėjoje. Iš tų rinkimų išėjusiai vyriausybei jis prašys duoti visą galimą pagalbą karo sugriautam kraštui atstatyti, nes jis dar norėtų matyti laimingą, laisvą ir kultūros gėrybių link pasinešusią Korėją.

Eisenhoweris lankėsi Jungtinėse Tautose

NEW YORK, lapkr. 25. — Vakar gen. Eisenhoweris lankėsi Jungtinių Tautų naujoje būstinėje ir gen. sekr. Trygve Lie vadovybėje susipažino su jos įrengimais.

Prieš tai priėmė Fordo fondo direktorių ir buv. Marshallo plano administratorių Paul Hoffmaną, kuris dėl „nepaprastų aplinkybių" atsisakė paimti tarnybą Eisenhowerio administracijoje, bet sutiko padėti patarimais ir atlikti trumpalaikes nepapras tas misijas. Panašioje padėtyje pasiliko ir New Yorko gub. T. Dewey.

Gen Clark su ambasadoriais atvyko Korėjon

SEOULAS, lapkr. 25. — Sąjungininkų vyr. vadas gen. Clark, Anglijos ir Prancūzijos ambasadorių Japonijoje lydimas, atvyko į Korėją gen. Eisenhowerio kelionės paruošti ir visų kitų reikalų aptarti. Nemanoma, kad Prancūzijos ir Anglijos ambasadoriai atvyko Korėjon ryšium su gen. Eisenhowerio kelione — jie bus tik pasinaudoję gen. Clark lėktuvu atvykti Korėjon savo krašto dalinių aplankyti ir su jų vadovybe pasitarti.

Amerikiečiai jieško Europoje smegenų

FRANKFURT, lapkr. 25. — Daugelis JAV didesniųjų bendrovių ir tyrimų institutų pradėjo organizuoti Europoje mokslinio tyrimo centrus, kuriuose dirbs tik to krašto mokslininkai. Amerikiečiai tuos centrus administruos ir tų tyrimų rezultatais išimtinai naudosis.

Ištirta, kad tokiems tyrimams Europoje yra pakankamai specialistų ir tyrimai kaštuosią žymiai pigiau, negu Amerikoje.

Šiuo metu toks mokslo centras yra suorganizuotas Frankfurte, Vokietijoje, o vėliau bus suorganizuoti Prancūzijoje, Italijoje, Olandijoje ir kitur.

VĖLIAUSIŲ ŽINIŲ SANTRAUKA

— Federalinė komisija, kuri sprendžia apie kalinių paleidimą iš kalėjimo bausmės trečdalį atlikus, vakar vienbalsiai nutarė tos malonės nesuteikti Alger Hissui, kuris gavo 5 metus kalėjimo už melavimą, kad neteikė slaptos valstybės departamento medžiagos sovietų šnipų tinklui.

— Syngman Rhee pareiškė Kanados žurnalistui, kad prašys gen. Eisenhowerio pagalbos sudaryti 2 milionų Korėjos kariuomenę, su kuria jis jau laimingai užbaigs Korėjos karą.

— Nauju žemės ūkio sekretoriumi gen. Eisenhoweris vakar paskyrė Utah valstybės ūkininkų veikėją Ezrą Benson iš Salt Lake City. New Hempshire gubernatorius Adams paskirtas augštu valdininku prezidentūroje (vienu iš artimiausių prezidento bendradarbių).

— Skilimas tarp JAV ir Anglijos dėl Indijos plano Korėjos belaisvių klausimui spręsti tebėra neišlygintas — JAV nesutiko teikti pirmenybės nors ir kiek pataisytam Indijos planui ir kova perkeliama į JT politinę ir saugumo komisiją.

— Eisenhoweris vakar susitiko ir su viceprezidentu Nixon, kuris nenorįs tenkintis tik senato pirmininko pareigomis, bet norįs priedui ir administratyvinių pareigų. Apie savo norus jis pats pasakė ir pridėjo, kad Eisenhoweris dar nieko jam nepažadėjęs. Jis taipgi nepasakė, kokių pareigų paprašęs, bet įsakmiai pabrėžė, kad nebus toks viceprezidentas, kokie ikšiol buvo.

Eisenhoweris sveikina britų užsienio reikalų ministrą Edeną, su kuriuo aptarė pasaulio politiką ir Churchilio kelionę į Washingtoną. (INS)

Irake nauja valdžia ir karo stovis

Opozicija nori rinkimų reformos. — Ta proga teko ir anglams su amerikiečiais. — Komunistų agentai kreipia dėmesį nuo antikomunistinio bloko

BAGDADAS, lapkr. 25. — Aliejaus prisisunkusi Irako žemė sublykčiojo pavojingomis politinėmis aistromis, kurias prigesinti pakviestas kariuomenės štabo viršininkas gen. Mahmoud.

Sostinės demonstracijų nepajėgusi sutvarkyti vyriausybė pasitraukė, regentas naują sudaryti pavedė štabo viršininkui. Įvestas krašte karo stovis, sustabdyta visų partijų veikla, uždaryta eilė riaušes kursčiusių laikraščių, uždarytos neribotam laikui visos sostinės mokyklos.

Demonstrantai ir riaušininkai, kurių daugumą sudarė jaunimas ir kuriuos greičiausiai išvedė į gatves su vyriausybe kovojančios opozicinės grupės, reikalavo rinkimų sistemos reformos ir parodė savo nepasitenkinimą britais ir amerikiečiais, kuriems, anot jų, yra parsidavusi ką tik pasitraukusio ministerio pirmininko Urami partija. Tvirtinama, kad rinkimų daviniai visada yra klastojami, nes atstovai į parlamentą renkami netiesioginiu būdu.

Nauji rinkimai turėtų greit būti, bet data dar nežinoma. Regentas ir pasitraukusi vyriausybė nesutiko rinkimų reformos daryti šiems rinkimams, siūlydama tą darbą palikti naujam parlamentui.

Riaušininkai apdaužė ir aplaužė JAV informacijos įstaigą ir apmėtė akmenimis Anglijos ambasadą.

Kalendorius

Lapkričio 25 d.: *šv. Kotrina Aleksandrijietė.* Senovės: Vismantas ir Gendrė.

Lapkričio 26 d.: *šv. Silvestras.* Senovės: Dobilas ir Švitrigailė.

Oras Chicagoje

Labai apsiniaukus, galimas lietus. Temperatūra apie 50 laipsnių.

Saulė teka 6:52, leidžiasi 4:24.

Rašo DR. AL. RAČKUS

SVEIKATA BRANGUS TURTAS

4204 Archer Ave. Chicago

Basedowo liga

Chicagos apygardoje ir didžiųjų ežerų rajone tūkstančiai žmonių serga Basedovo liga. Lietuviai tą ligą, rodos, vadina "piktąja pagurkline", o amerikonai vadina "Exophtalmic Goitre", arba "Grave's, Basedow's, ar Perry's Disease".

Priežastys. Visi daviniai rodo, kad moterų dešimt syk daugiau gauna Basedowo ligą, negu vyrų. Dažniausiai toji liga atsiranda tarpe subrendimo ir klimakterijos, kai žmogaus amžius yra pats darbingiausias. Kodėl piktoji pagurklinė žmogų ištinka, iki šio ltikrai dar nėra ištirta. Tik tiek žinoma, kad kai kūno sistemoje pristinga jodinos, tai kakle "thyroidinė" liauka padidėja. Daug daktarų tvirtina, kad toji liga yra labiau paplitusi tose apygardose, kur geriamasis vanduo tūri savyje daug kalkių. Iš tikrųjų, Illinois, Michigan, Ohio ir Wisconsin valstybėse Basedowo liga yra labiausiai paplitusi, nes čia vanduo yra gerokai kalkingas. Tose vietose, kur vanduo nėra kalkingas, ypač gyvenantieji arti jūros, Basedowo liga serga nedaug.

Taipgi yra žinoma, kad piktąją pagurklinę ligą (Exophtalmic Goitre) daugiausia gauna tie, kurie gyvena tvankiuose butuose, kurie retai išeina į tyrą orą, retai saulės temato, kurie gyvena nesanitariškai ir labai retai valgo jūrų žuvies ar kitokį maistą, turintį savyje jodinos. Be to, greičiau gaunama Basedowo liga nuo išgąsčio, gai lesčio, didelio rūpesčio, sugedusių dantų, blogų tonsilų, reumatizmo ir įvairių infekcijų bei intoksikacijų.

Simptomai. Liga prasideda nejučiomis, labai iš lėto. Kai ji jau gerokai įsigali, reikia tik kokio didesnio susikrimtimo ar susijaudinimo, kad ligos tipingi simptomai užsiliepsnotų.

Charakteringi Basedowo ligos simptomai yra šie: (1) pagurklinė liauka (thyroidas) padidėja; (2) širdis labai greitai plaka ir atsiranda įvairūs kraujo apytakos sutrikimai; (3) išstumtos akys atrodo lyg nuo išgąsčio išsprogusios; (4) drebėjimas. Kiti svarbūs simptomai tai nervuotumas, jautrumas, piktumas, retkarčiais manija, kuri dažniausiai liūdnai baigiasi; prakaitavimas, raudonavimas; ligonis nepakenčia šilimos, geriau mėgsta vėsumą. Nykimas, netekimas svorio, kas rimtai surūpina visus namiškius ir tik tada kreipiasi pas gydytoją. Galvos skaudėjimas, dažniausiai pulsuojančio pobūdžio. Anemija ir nereguliarios mėnesinės. Prie to retkarčiais pasitaiko dar ir šie simptomai: ant odos atsiranda tamsios dėmės, kartais visa oda patamsėja; kartais norisi vemti, retkarčiais paleidžia vidurius ir ligonis nežino, nuo ko jam viduriai praskysta; dažnai varo šlapintis ir šlapume randasi cukraus (glycosuria).

Ligos eiga. Jei ligonis nesusipranta laiku gydytis, tai pasėkmės dažniausiai būna blogos. Apie 25 nuošimčiai nuo Basedowo ligos miršta todėl, kad širdis neištveria, arba nuo viso kūno sunykimo — nusilpimo. Apie 50 nuošimčių pasveiksta, likusieji patampa chroniškais paliegėliais. Atkritimai dažni.

Gydymas. Tose vietose, kur "goiteriu" žmonės serga, patartina dažniau valgyti jūrų žuvies (silkes, sardines, salmon fish, halibut, sea pearch, plundres, vėžiukus ir tt.). Taipgi valgius sūdyti su jodizuota druska, vadinama "Iodized Salt".

Pastebėjus, kad ant kaklo auga "goiteris", ar bent įtartinus Basedowo ligos virš paminėtus simptomus, reikia neatidėliojant eiti pas savo gydytoją. Anksčiau pradėjus gydytis, greičiau galima bus pasveikti ir pasigydymas mažiau kainuos. Gydymo būdų yra keleriopų. Seniau daktarai išpjaudavo "goiterį". Dabar "goiterio" operacija yra daroma tik išimtinais atsitikimais. Pastaruoju laiku medicinos mokslas padarė milžinišką pažangą, išrado naujų gyduolių ir moksliškų prriemonių "goiteriui" gydyti. Kokiomis priemonėmis Basedowo ligą gydyti, nuspręs ir patars šeimos gerasis gydytojas.

Daktaro atsakymai į klausimus

Atsakymas B. Z., R. K., M. L. ir kitiems. Seksualės hygienos klausimai yra didžiai svarbūs, bet juos spaudoje gvildenti Amerikoje nėra priimta, o tūlose apygradose net įstatymais draudžiama, — tad atsiprašau, kad jūsų klausimus tenka palikti neatsakytais. Tokiais reikalais patartina kreiptis į savo vietos gydytoją.

Atsakymas S. P. — Tamsta guodiesi, kad per septynius mėnesius gydeisi nuo ulcerio ir nesijauti nieko geriau. Kurie rim tai su gydytoju kooperuoja ir pildo visus jo nurodymus, tiems gydymo pasėkmės privalo būti teigiamos. Į tamstos klausimą, ką turi daryti, patariu turėti viltį bei kantrybės ir gydytis to gydytojo priežiūroje, kuriuo tamsta labiau pasitiki. Man nepatinka, kad tamsta su pagieža rašai apie tą lietuvį gydytoją todėl, jog jis yra lietuvis... Ar tai manai koks nors kroatas, ar turkas daktaras yra "geresnis", ir ar manai, jog lietuviams studentams yra kiti profesoriai ir kitokios mokyklos bei kitoks mokslas, negu svetimtačiams? Inteligentiškas lietuvis taip nelogiškai galvoti negali. Tik vergas savo tautą dergia.

Atsakymas K. J. — Vartoti Ephidrino tabletes laike asthmos priepuolio be gydytojo prie žiūros nepatartina ,nes kartais gal būti pavojinga. Ephidrino tabletės ne tiktai širdį bei kraujo apytaką smarkiai veikia, bet taipgi blogai veikia ir vidurius. Asthmos yra kelerių rūšių — tūlos jų yra pagydomos, kitos nepagydomos (pvz. nuo sugedusios širdies). Bronchinė asthma taipgi dalijasi į keletą porūšių ir kiekvienai jų yra skirtingi gydymo būdai. Jei asthmos priežastis yra alergiška, tai reikia surasti alergijos priežastį. Suradus alergijos kaltininką ir pašalinus jį, pagydymas yra užtikrintas. Bet surasti asthmos kaltininką, tai bus bene sunkiausias dalykas. Tamstos minima nhaliacinė kamera tamstos asthmos nepagydys, jei nepašalinsi priežasties.

Šventasis Raštas — tai langas šiame ankštame pasaulyje; per tą langą mes galime pamatyti amžinybę. — *T. Dweight*

VĖL BOLŠEVIKAI APIPLĖŠĖ AMERIKIEČIUS

Be abejo, kiekvienam yra girdėtas amerikinis dailiojo čiuožimo sambūris "Vanities Show", kuris, sezono metu, sėkmingai gastroliuoja po visą kraštą. Ši čiuožėjų grupė nepasitenkino vien tik pasirodymais namuose, bet praeitąjį liepos mėn. nuvyko ir Vokietijon, kur Vak. Berlyne suruošė dviejų savaičių pasirodymus.

Viena to ansamblio narė, tik dabar grįžusi iš Europos namo į Detroitą, patiekė viešumai kiek įspūdžių iš buv. patyrimų Berlyno viešnagės metu.

Gloria Griffin pasakoja, kad daugiau ar mažiau visų trupės dalyvių nervai buvo įtempti pa siekus Berlyną, nes ten juk veik "karščiausia Europos vieta". Bet jos teigimu, sutikti žmonės ir tikrai gausi publika buvo labai entuziastingi ir draugiški amerikiečių atžvilgiu. Publikos tarpe būdavo nemaža ir rusų karių, kurie taipogi laikėsi visai draugiškai artistų atžvilgiu.

Besibaigiant Berlyno angažavimui, su rusų leidimu, visa grupė buvo vežiojama po ryt. Berlyno dalį, sovietų valdomą. Ir tuo metu ,kai menininkų daugumą pradėjo tikėti, kad visos paskalos apie rusų storžievišką ir prie geriausių norų darytį betkuriuos pirkinius Berlyne, nes mes buvome vežiojami rusiškame autobuse ir su sovietiniais palydovais".

Nesulaukus bagažo, jie Kielyje net 10 dienų turėjo vilkėti ir naudotis tik tuo, ką ant savęs turėjo. Sovietiniai gengsteriai pareikalavo net $21,000 išpirkimo mokesčio, kurį visdėl to reikėjo sumokėti, nenorint nustoti menininkų privataus turto bei kitų programai reikalingų dalykų. Bet visas bagažas tepasiekė čiuožėjus ne ten, kur jis ypač buvo reikalingas—Europoje, bet jau visai trupei grįžus atgal į Jungtines Valstybes.

A-is.

LIETUVIŠKA ĮSTAIGA

SAFETY OF YOUR SAVINGS

CRANE Savings & LOAN ASS'N

INSURED UP TO $10,000

2555 West 47 th Str. CHICAGO 32, ILL. LAF. 3-1083

B.R.PIETKIEWICZ PRES.

SEGHETTI TRAVEL BUREAU

2451 So. Oakley Ave. CHICAGO 8, ILL. Tel. YArds 7-3278 ir 79

KELIONES:

LEKTUVAIS, GELEŽINKELIAIS, AUTOBUSAIS, LAIVAIS

Parūpiname bilietus, viešbučius ir sutvarkome visus su kelione surištus dalykus. TURIME LIETUVIŲ SKYRIŲ. Pildome atidevitus. Kelones planuokite iš anksto kitiems metams. Anksčiau užsisakykite bilietus kaip lėktuvais taip ir laivais, tai būsite tikri, kad tikrai gausite vietas. Pirkdami bilietus pas mus nemokėsite brangiau ir išvengsite laiko sutrukdymo, nes nereikės lankytis nei į geležinkelio stotį ar aerodromą, nes visa tai atliksite vienoje vietoje — PAS MUS.

One World Insurance Agency

VIENINTELĖ LIETUVIŠKA ĮSTAIGA SOUTH SIDĖJE, KURI PATARNAUJA VISOKIŲ RŪŠIŲ APDRAUDOSE!

Mes atstovaujame atsakomingas apdraudos kompanijas, todėl kiekvienas mūsų klijentas visados apsaugotas, jei kam įvyksta kokia nelaimė.

FIRE—AUTOMOBILE—LIABILITIES—PREVENTION IR ACCIDENTS.

6322 SOUTH WESTERN AVE. Telef. PRospect 6-5182

Agentūra yra CHAS. P. KAL priežiūroje

Taupykite per Pašta

Užtikrinta Apsauga ir Priede Geras Pelnas!

Nauji taupytojai yra mielu noru priimami. Dividentai kas pusė metų! Daug patarnavimų įskaitant paskolos namų pirkimui; žema kaina — skubus patarnavimas — ilgi išsimokėjimai.

CITIZEN'S FEDERAL SAVINGS & LOAN ASSOCIATION

1542 Halsted Street — Chicago Heights, Illinois

Diena Ateis, Kai Būsi Linksmas Sutaupęs!

Taigi, dabar pradėkite taupyti šioje lietuviškoje įstaigoje. BRIGHTON Savings & Loan moka 3% pelno ant jūsų sutaupų.

Kiekvieno taupytojo indėliai apdrausti iki $10,000.00.

Brighton Savings and Loan Ass'n

4071 Archer Ave. į vakarus nuo California Ave.

CHARLES ZEKAS, Sec'y

OFISO VALANDOS:

Pirmad., Antrad., Penktad. ir Šešt. 9:00 ryte iki 4:30 p. p. — Trečiad. 9:00 ryte iki 12:00 v. d. — Ketvirtad. 9:00 ryte iki 8:00 vak.

Tel. ofiso HE. 4-6699, rez. PR. 6-7333
DR. ANTANAS ALEKNA
(ALEKNAVIČIUS)
GYDYOOJAS IR CHIRURGAS
1957 W. Garfield Blvd.
VAL: 1—4 ir 6—9
Šeštadieniais nuo 1 iki 4 val. p. p. išskyrus ketvirtad. ir sekmad.

DR. BR. BEINORIUS
GYDYTOJAS IR CHIRURGAS
6656 So. Halsted Street
Kampas Maruuette Rd. ir Halsted St.
Val.: 7—9 kasdieną, šeštad. 3—5,
Tel.: Ofiso WE. 6-2811
Namų WA. 5-2990

Tel. ofiso VI. 7-6583, rez. RE. 7-7868
DR. BIEZIS
GYDYTOJAS IR CHIRURGAS
2201 West Cermak Road
VAL.: 1—3 popiet ir 7—8 v. vak.
Trečiad. ir sekmad. ofisas uždarytas.
Šeštad. tik nuo 1—3 val. popiet.
Rezid. 3241 W. 66th PLACE

Tel. ofiso HE. 4-5849, rez. HE. 4-2324
DR. PETER T. BRAZIS
GYDYTOJAS IR CHIRURGAS
2434 West 71st Street
Val. Pirm., ketvir., penkt. 1-4 ir 7-9
Antr. 1-5, treč. ir šešt. pagal sutarties

Ofisas ir rezidencija — YArds 7-3526
DR. G. J. BYLAITIS
Vidaus, vaikų, nervų gydytojas
DR. JONAS VALAITIS
Gydytojas ir chirurgas
4038 So. Archer Ave.
(prie California Ave., šiauryt. kamp.)
Val.: kasdien 6:30—8:30 p. m.
Šeštad. 1—5 p. m.

Tel. ofiso WA. 8-3060, rez. CO. 4-1187
DR. Z. DANILEVIČIUS
GYDYTOJAS IR CHIRURGAS
10748 So. Michigan Ave.
VAL.: (išskyrus šeštad. ir sekmad.) Nuo 1 iki 4 v. p. p.; 7—9 v. vak.
Šeštad. priima tik pagal susitarimą.
Rezid.: 10838 So. Wabash Ave.

Tel. ofiso VI. 7-0600, rez. VI. 7-7308
DR. BR. GAIŽIUNAS
GYDYTOJAS IR CHIRURGAS
(Spec. moterų ligos ir akušerija)
4055 Archer Ave.
Kampas Archer ir California Ave.
VAL.: 2—4 ir 6—9 v. p. p.
išskyrus sekmadienius.

Tel. ofiso YA. 7-1166, rez. DA. 6-1126
DR. J. GUDAUSKAS
GYDYTOJAS IR CHIRURGAS
756 West 35th Street
(kampas Halsted ir 35-ta gatvė)
VAL. 1—4 ir 6:30—8:30 p. p. kasdien išskyrus trečiadienius. Atidara šeštadieniais 1—4 val.
Rez. 3247 S. EMERALD AVE.

Tel. ofiso FI 3-0660, buto CO 1-6190
DR. K. JABLONSKIS
GYDYTOJAS IR CHIRURGAS
101 N. Broadway
MELROSE PARK, ILL.
(Dr. W. V. Norak ofise)
Val. 6:30-9 val. vak., išskyrus sekm.

Ofiso GRovehill 6-4020
Rezidencijos HIllcop 5-1560
Dr. Alexander J. Javois
(JOVAISAS)
GYDYTOJAS IR CHIRURGAS
2423 West Marquette Rd.
VAL. 2—4 p. p. ir nuo 7—9 v. vak.
Trečiad. ir šeštad. pagal sutartį

Skelbkitės "Draugė"

Platinkite "Draugą"

Tel. ofiso PR. 6-3838, rez. RE. 7-9199
DR. A. JENKINS
GYDYTOJAS IR CHIRURGAS
(LIETUVIS GYDYTOJAS)
2500 West 63rd Street
VAL. kasdien nuo 2—4 p. p. ir 7:30 iki 9 val. Trečiad. ir šešt. uždaryta

GRovehill 6-1595
DR. ALDONA A. JUSKA
AKIŲ LIGŲ SPECIALISTĖ
PRITAIKO AKINIUS
Valandos: 9—12 ir 7—9 v. v. pagal susitarimą išskyrus trečiadienius
2422 West Marquette Rd.

Ofiso ir buto tel. OL. 2-1381
DR. F. V. KAUNAS
GYDYTOJAS IR CHIRURGAS
1336 So. 49th Ct., Cicero
Kasdien 10—12 ryte ir 5—8 v. vak.
Šeštadieniais 10—2 v. ir 4—6 v. v.
Butas 1832 So. 49th Ct.

Telefonas REliance 5-1811
DR. WALTER J. KIRSTUK
PHYSICIAN and SURGEON
(LIETUVIS GYDYTOJAS)
3925 West 59th Street
VAL. 2—4 popiet, 6:30—8:30 vak.
Trečiad. pagal sutartį

Tel. ofiso ir buto OLympic 2-4159
DR. P. KISIELIUS
GYDYTOJAS IR CHIRURGAS
1435 So. 49th Ct., Cicero
Kasdien 1—4 v. ir 6—8 v. vakaro.
Šeštadieniais 12—2 v. ir 3—5 v. v.
Butas 1604 So. 49th Ave.

Ofiso telef. LAfayette 3-8210, jei neatsiliepia, šaukite KEdzie 3-2868
DR. EMILY V. KRUKAS
GYDYTOJA IR CHIRURGĖ
4146 S. Archer Ave.
VAL. Kasdien popiet nuo 12-2:30 v.
Vak. pirm., antr., ketvirt. 6-8:30 v.
Trečiadienį tik susitarus

Tel. ofiso YA. 7-5557, rez. RE. 7-4966
DR. FRANK C. KWINN
(KVIEČINSKAS)
GYDYTOJAS IR CHIRURGAS
1651 West 47th Street
LIGONIUS PRIIMA: Kasdien nuo 2 val. iki 4 v. popiet. Nuo 7 v. iki 8:30 v. v. Išskyrus trečiad. ir šeštad. vak.

DR. ANTANAS LIPSKIS
GYDYTOJAS IR CHIRURGAS
4206 West 26th Street
Val. antrad., ketvirtad. ir šeštad. 7-9 v. v. Kitu laiku pagal susitarimą.
Tel. Ofis. LA 1-4316; Rez. CR 7-8315

Tel. ofiso GR. 6-5399, PR. 6-4732
DR. A. MACIUNAS
GYDYTOJAS IR CHIRURGAS
2423 West 63rd Street
(kampas 63 ir Artesian)
VAL. 2—4 p. p. ir nuo 6—8 v. vak
Treč. ir šešt. 2—4 p. p. Sekm. uždar

Dr. Edward B. MURASKAS
GYDYTOJAS IR CHIRURGAS
2750 West 71st Street
(prie California Ave.)
LIGONIUS PRIIMA: kasdien nuo 1 iki 4 ir nuo 7 iki 9 v. v. Šeštad. nuo 2 iki 4 v. Trečiad. pagal susitarimą.
Susitarimui skamb. GRo. 6-1321, jei neatsiliepia — VIncennes 6-3900

DR. A. NARBUTAS
GYDYTOJAS IR CHIRURGAS
2216 West 24th Street
Priėmimo laikas pagal susitarimą telefonu
YARDS 7-9778

Ofiso telefonas VIrginia 7-1886
DR. AL. RAČKUS
GYDYTOJAS IR CHIRURGAS
4204 Archer Avenue
VAL. kasdien nuo 2:00 iki 9:00 v.
Trečiad. ir sekmad. tik susitarus

Dr. Antanas Rudokas, O. D.
Tikrina akis; pritaiko akinius, keičia stiklus ir rėmus.
4701 S. Damen Ave., Chicago, Ill
Šaukite — YA. 7-7381
Priima: vakarais 6 iki 9, šeštad 10 ryto iki 4; trečiad. ir sekmad tik susitarus

Tel. ofiso CL. 4-0253, rez. YA. 7-6888
DR. A. Z. ŠAULYS
GYDYTOJA IR CHIRURGĖ
4645 So. Ashland Ave. (kamb. 211)
Val. 12-3 ir 6:30-8:30 p. p.
Treč. ir šešt. 1-4 p. p.
Rez. 4420 So. Talman Ave.

Tel. ofiso YA. 7-0554, rez MI 3-2880
DR. CHARLES SEGAL
GYDYTOJAS IR CHIRURGAS
4740 So. Ashland Avenue
(antras augštas)
OFISO VAL: 10 iki 12 v. ryto; nuo 2 iki 4 v. p.p.; nuo 7 iki 8:30 v. v.

DR. J. J. SIMONAITIS
GYDYTOJAS IR CHIRURGAS
Naujas adresas: 4255 W. 63rd St.
Ofiso tel. REliance 5-4410
Rezid. telef. GRovehill 6-0617
Vaandos: 1—3 p. m. 6—8 p. m.
Trečiad. ir šeštad. pagal sutartį

DR. STRIKOL
GYDYTOJAS IR CHIRURGAS
4645 So. Ashland Ave., Chicago
VAL. nuo 2—4 ir 6—8; trečiad., šeštad. ir sekmad. tik pagal sutartį.
Tel. ofiso YA. 7-4787, rez. PR. 6-1930
Jei neatsiliepia viršminėti telefonai šaukite MIdway 3-0001

DR. FL. TALLAT-KELPŠA
GYDYTOJAS IR CHIRURGAS
Spec. chirurginės ligos
DR. E. TALLAT-KELPŠA
GYDYTOJAS IR CHIRURGAS
5002 West 16th Street
Val.: kasdien 5-8 p.p., šešt. 2-4 p.p
Tel. Ofiso TO 3-0959 Rez.: RO 2-2387
Jei neatsiliepia šaukit CEntral 6-2294

Tel. ofiso HE. 4-2123, rez. PR. 6-8480
DR. V. P. TUMASONIS
GYDYTOJAS IR CHIRURGAS
Spec. chirurginės ligos
6255 South Western Avenue
VAL. kasdien 2—4 p. p. ir 6—8 vak
Šeštad. 2—4 p. p. Trečiad. ir sekmadieniais uždaryta

Telefonas DAnube 6-1125
DR. A. VALIS-LABOKAS
GYDYTOJAS IR CHIRURGAS
Spec. Moterų Ligos
3267 S. Halsted St.
Val.: 1-4 ir 6-8 vak.
Šeštadieniais 1-4 v. p. p.

Tel. ofiso PR. 6-6446, rez. HE. 4-3150
DR. F. C. WINSKUNAS
GYDYTOJAS IR CHIRURGAS
2420 West Marquette Rd.
VAL. nuo 2 iki 4 p. p.; 6 iki 8 vak.
Trečiad. ir šeštad. pagal sutartį

Tel. ofiso CA. 6-0257, rez. PR. 6-6659
DR. P. Z. ZALATORIS
GYDYTOJAS IR CHIRURGAS
1821 So. Halsted Street
Rezid. 6600 S. Artesian Ave.
VAL. 11 v. r. iki 3 p. p.; 6—9 v. v.

Telefonas OLympic 2-4276
DR. P. ATKOČIUNAS
DANTISTAS
1446 So. 49th Court, Cicero
VAL. antr., ketv. 10-12, 2-6,7-9 p.p. penkt. 3—6, 7—9 p. p.
3147 S. Halsted St., Chicago
VAL.: pirm., treč., šešt. 3—8 p. p. penkt. 10—12 ryte

DR. B. C. BRUZAS
DANTISTAS
Priėmimo valandos pagal susitarimą
4003 Archer Avenue
Truputį į rytus nuo California
Tel. YArds 7-7772

DR. A. P. STULGA
DANTISTAS
2723 West 71st St.
Priėmimo laikas pagal susitarimą
Telefonas GRovehill 6-6785

DR. ANTHONY WILLIAMS
(VILIMAS)
DANTISTAS
6322 South Western Avenue
Priėmimo laikas pagal susitarimą telefonu.
Telefonas GRovehill 6-3642

DR. G. SERNER
LIETUVIS AKIŲ GYDYTOJAS
25 metų patyrimas
Tel. YArds 7-1829
Pritaiko akinius
Kreivas akis ištaiso
Ofisas ir akinių dirbtuvė
756 West 35th Street
VAL. nuo 10 iki 2, nuo 6 iki 8, trečiad. nuo 10—12; šeštad. 10—3 p. p.

DR. J. J. SMETANA, JR.
OPTOMETRISTAS
1801 So. Ashland Avenue
VAL. pirmad., antrad., ketvirtad., penktad. 9:30—12; 1:30—8 v. v. trečiad. uždaryta, šeštad. 9:30 iki 12; 1:30 iki 3 val. po pietų
CAnal 6-0523 — Platt Bldg.

PERSKAITĘ "DRAUGĄ", DUOKITE JĮ KITIEMS.

DRAUGAS

THE LITHUANIAN DAILY FRIEND

2334 S. Oakley Ave., Chicago 8, Ill. Tel. VIrginia 7-6640; 7-6641; 7-6642
Entered as Second-Class Matter March 31, 1916, at Chicago, Illinois
Under the Act of March 3, 1879.

Member of the Catholic Press Ass'n
Published daily, except Sundays, by the Lithuanian Catholi Press Society.

SUBSCRIPTION RATES
$8.00 per year outside of Chicago
$9.00 per year in Chicago & Cicero
$8.00 per year in Canada
Foreign $11.00 per year.

PRENUMERATA:	Metams	½ metų	3 mėn..	1 mėn.
Chicagoj ir Ciceroj	$9.00	$5.00	$2.75	$1.25
Kitur JAV ir Kanadoje	$8.00	$4.50	$2.50	$1.00
Užsienyje	$11.00	$5.50	$3.00	$1.35

Redakcija straipsnius taiso savo nuožiūra. Nesunaudotų straipsnių nesaugo, juos grąžina tik iš anksto susitarus. Redakcija už skelbimų turinį neatsako. Skelbimų kainos prisiunčiamos gavus prašymą.

Čekoslovakija vis labiau susovietinama

GINKLAVIMOSI EIGA

Čekoslovakija yra tas satelitinis sovietų kraštas, kurs savo geografine padėtimi nėra taip izoliuotas, kaip Rumunija ar Vengrija. Krašto ekonominiai santykiai su užsieniu tebėra nemaži, todėl prekybiniais kanalais patenka žinių į Skandinaviją, kas ten Čekoslovakijoje vyksta.

"Stockholms - Tidningen" bendradarbio T. Norwid žiniomis, o jis rytų ir vidurio Europos klausimais yra gerai informuojamas, Čekoslovakijoje išaugo didžiulė savaranki karo pramonė, apimanti beveik visą gamybinį krašto potencialą. Nuo 1951 m. Čekoslovakijos ginklavimosi dirbtuvės tegamino tik amuniciją, lėktuvų, tankų dalis ir pan. Tačiau paskutiniais metais vaizdas pasikeitė ir Čekoslovakija tapo didžiuliu gatavų ir modernių ginklų, kaip sprusminių lėktuvų, sunkiųjų tankų raketinių ginklų ir tt., gamintoja. Toji gamyba yra organizaciniai ir ekonominiai suderinta su Rytų Vokietijos ginklų pramone ir, iš visko sprendžiant, sudaro svarbiausiąjį pagrindą Rytų Vokietijos kariuomenės augančiam karingumo potencialui.

Kartu imama ir Čekoslovakijos kariuomenėje įvesti griežta drausmė rusų instruktorių pagalba, visai taip, kaip Rytų Vokietijoje, iš dalies ir Lenkijoje. Tokių instruktorių skaičius labai smarkiai auga ir sovietų karinis spaudimas krašte didėja. Sovietų garnizonai Vengrijoje, Čekoslovakijos pasienyje žymiai sustiprinti. Nereikia užmiršti, kad Čekoslovakija vaidina labai svarbų vaidmenį sovietų atominio ginklo gamybai, ypač turint galvoje uraniumą. Netoli Jachimova, Ostrovo ir Lesjnice yra keletas uraniumo kasyklų, paženklintų 1 — 16, be to, yra daug ir nenumeruotų.

DARBO VERGAI

Kasyklose dirba kaliniai, iš kurių 90% yra kriminaliniai, o 70% politiniai, pastarieji daugiausiai yra nubausti ligi 12 metų sunkiesiems darbams. Tos kasyklos yra šiukšlynas, kur sumetamas visas krašto pasipriešinantis elementas, o Čekoslovakijos saugumo policija SNB žiūri, kad jose darbo jėgos netruktų.

Anot Norwido, gandai apie čekoslovakų pasipriešinimo sąjūdžius yra perdėti. Žinoma, rytų Slovakijoje yra pasipriešinimo lizdų, bet jiems vadovauja ukrainiečių pasipriešinimo organizacija UPA, kurios bendradarbiavimo grandis su centrinės Čekoslovakijos dalimis yra labai silpna.

Nestropumas ir visokio "fušeriavimo" taktika — tas taip Čekoslovakijoje pragarsėjęs pasipriešinimo ginklas — nieko bendro su politika jau nebeturi. "Fušeriavimas" pasidarė nuolat smunkančio krašto standarto išdava. Čekoslovakijos darbininko standartas dideliais šuoliais vejasi sovietiško darbininko, kuriam 600 gramų juodos duonos yra viso užmokesnio pagrindas.

Čekoslovakų spauda ir radijas nuolatos ragina darbininkus išlaikyti normas ir išpildyti gamybos planus, o apie darbininkų tikrąsias gyvenimo sąlygas beveik neužsimenama.

Krašte yra 350 kaliniais pripildytų koncentracijos stovyklų, kalinių didesnė dalis nubausti už neatėjimą į darbą ir už visokiausius nusižengimus taip vadinamajai darbo drausmei. Blogiausiai su plano išpildymu yra Čekoslovakijos anglių kasyklose ir iš viso sunkioje pramonėje. Nežiūrint gausių vyriausybės pažadų pagerinti maisto ir butų sąlygas darbininkams, Moravska Ostrava srityje ligi šiol nieko nepadaryta. Vietoj pagerinimo teroras prieš darbininkus vis stiprėja.

SUNKIAI VYKSTA

Paskutiniaisiais metais į didžiuosius Čekoslovakijos pramonės centrus atvyko keli tūkstančiai rusų specialistų, inžinierių ir technikų. Jie yra gerai apmokami ir prekes perkasi sau speciliose krautuvėse kartu su sugumo policijos SNB pareigūnais. Nesunku suprasti, kokius jausmus tatai iššaukia badaujančių darbininkų masėse. Vyriausybė, matyt, tikisi, kad teroro pagalba jai pavyks gamybos sunkumus nugalėti. Kaip ten bebūtų, bet 1952 m. norma vistiek nebus pasiekta. Čekoslovakijos komunistų partijos vadovybė puikiai žino, kad dėl gamybos planų ginklavimosi srityje su Maskva juokauti negalima Ypač nekaip atrodo su planais pastatyti naujus ginklų fabrikus Ostrovo baseine. Nežiūrint didelių investacijų, daugelis darbų dar net nepradėti, nors planas numato, kad gamybai jie turi tikti dar 1952 metais.

LAUKIAMA DIDESNIŲ SUKRĖTIMŲ

Nuotaika žmonėse beviltiška. Visi mato, kad naujos konstitucijos priėmimas yra tiktai laiko klausimas, kada kraštas bus visai susovietintas. Žmonės laukė, kad signalas tiems svarbiems politiniams pasikeitimams bus byla prieš taip vadinamuosius čekoslovakų titoistus Slanskį, Svermovą, Šlingą, Husak, Novomesky ir kitus. Ne taip jau seniai Pragoje lankėsi sovietų užsienio reikalų viceministeris Zorinas (tas pats, kurs prižiūrėjo 1948 m. perversmą). Tą jo apsilankymą žmonės laikė Slanskio & Co. pasakos pabaiga. Pasirodo, kad šis nujautimas buvo teisingas — šias eilutes baigiant rašyti radijas pranešė, kad toji didžioji Clementis ir Slanskio byla jau prasidėjo, surežisuota kaip reikiant, visai, taip, kaip ir kitur. Clementis, Slanskis & Co. kaltinami šnipinėjimu ir valstybės išdavimu. Jeigu gyventojų nuojauta ir toliau jų neapvils, tai po bylos tenka laukti dar didesnio žemės drebėjimo Čekoslovakijoje.

Juozas Lingis, Švedija

Apžvalga

Politikos lauke

K. Br.

Karl H. von Wiegand, Amerikos užsienio korespondentų dekanas, grįžo iš Egipto į Romą. Iš ten jis parašė "Chicago Herald - American" dienraščiui. Jo straipsnis, tilpęs š. m. lapkričio 23 d., pavadintas "Kennan Seen as Envoy to Bonn". (Kennan numatomas pasiuntiniu į Bonną).

Gerai pažįsta Rusiją

Vakarų Vokietijos vyriausybės sluogsniuose manoma, kad George F. Kennan, buvęs JAV ambasadorius Rusijai, bus paskirtas Amerikos ambasdoriumi į Bonną.

Kaikuriuose Bonnos sluogsniuose, remiantis amerikiečių informacijomis, yra įstikinimas, jog Kennan bus pirmiausia paskirtas gen. Eisenhowerio, kai šis pradės skirstyti diplomatus.

Yra įsitikinimas, jog Kennan paskyrimas ambasadoriumi Vakarų Vokietijai reikštų, kad nau jas prezidentas nori pozityvinės politikos prieš komunistų jėgos ekspansiją centrinėje Europoje.

Kennan yra geras ekspertas Rusijos klausimuose. Jis pažįsta rusų strategiją ir moka jų kalbą. Todėl tikima, jog jis esąs tinkamiausias atstovas Vakarų Vokietijai, Europos širdžiai.

Prieš grįžtant į JAV, Kennan kurį laiką gyveno Bonnoje, kai Maskva spalio mėn. pradžioje pareiškė, jog jai Kennan asmuo nėra priimtinas, kad jis, girdi, užsipuolęs Sovietų Rusijos vyriausybę. Kennan tik teisybę pasakė apie komunistinį režimą, o jiems atrodė, kad jis juos šmeižia. Iš komunistų ko kito negali laukti, nes jie nepakenčia jokios kritikos ir visai nemėgsta tiesos žodžio.

Tačiau naujas diplomatinis paskyrimas nebus padarytas, kol Vakarų Vokietijos parlamen tas neratifikuos sutarties su Vakarų jėgomis. Greičiausia, šis sutarties ratifikavimas įvyks po Naujų Metų.

Mažėja viltys

Kancleris Adenaueris naudoja visą savo įtaką, kad sutartis parlamente ko greičiausiai būtų ratifikuota, pirm negu bus ši sutartis ratifikuota Prancūzijos parlamente.

Tačiau dėl tos sutarties kyla opozicija. Todėl abejojama, kad šiais metais sutartis būtų patvirtinta. Augšti vokiečių kariški sluogsniai Bonnoje yra informavę Karl H. von Wiegandą, kad jie esą "pilni abejonės ir nusivylę dėl dar neegzistuojančios Europos armijos, kaip kad jie buvo prieš du mėnesius".

"Laisvos meilės" nepasisekimai

"U. S. News and World Report" žurnalas š. m. lapkričio 21 d. laidoje patalpino įdomų straipsnį, pavadintą "18 Months Inside Russia" (18 mėnesių Rusijoje). Tai yra pasikalbėjimas su Frank Rounds, Sr., korespondentu, diplomatu ir pažįstančiu Rusiją. Rounds patiekia kaikurių žinių iš Rusijos komunistų gyvenimo.

Jis pareiškė pasikalbėjime, jog Rusijos komunistų laikraščiai yra labai šabloniški ir pilni propagandos.

Frank Rounds pastebi, jog Sovietų Rusija įsitikino, kad "laisvoji meilė" netinka gyvenimui. Todėl ten dabar smarkiai varžomos skyrybos ir palaikoma gausi šeima. Taigi vienas žingsnis padarytas teigiamas. Kad Dievas pašviestų Kremliaus ponų protus religijos srityje, tada jie turėtų žmogų laikyti žmogumi. Kai Rusijoje atsiras žmogus, pilnutinis ir laisvas žmogus, tada komunizmo režimas, susipakavęs visokias keistas diktatūrines koncepcijas, turės pasitraukti kur nors į užkampį. Ir tada turėtų ateiti tikra žmonių santvarka, kurioje būtų užtektinai ne tik duonos, bet ir tikros laisvės.

Mes, kurie pažįstame komunizmą, turime dieną ir naktį šaukti, kad komunizmas yra žmogaus ir gyvenimo priešas. Mūsų šauksmas turi reikštis ne tik žodžiu, bet ypač gyvenimu.

SOVIETŲ TALKININKAI

GEDIMINAS GALVA

Nesamdyti tarnai. Kai Sovietai prisitaikydami savo pajėgumui nuolat keičia priemones savo tikslams siekti, netikėtai jie sulaukia eilės talkininkų. Pirmutiniais nesamdytais tarnais yra kapitalistai, socialistai ir liberalai.

Kuo pagrįsta "nedalomosios Rusijos" sąvoka?

Kapitalistai, kurie prieš pirmąjį pasaulinį karą suteikė Rusijai stambias paskolas ir paantrino antrojo pasaulinio karo metu tikisi jas atgauti tik iš didelės, nepadalytos Rusijos. Kapitalistai puoselėdami tas mintis padarė aiškų poveikį į eiles valstybių parlamentus ir vyriausybes.

Kai Sovietai su nugalėtais vokiečiais 1922 m. sudarė Rapallo sutartį, daugelio kraštų kapitalistai metėsi lenktyniauti kuo veikiausia Sovietus pripažinti. Vėliau jie siuntė savus specialistus, ne vien Nepo tarp snyje, kad pagelbėtų naujam kraštui ir atgavus anksčiau suteiktas paskolas. Visa tai galima aptarti Vladimir Iljič Uljanov - Lenin žodžiais — vakarietiškų demokratinių **kraštų riklumas ir kvailumas yra nesaikėti.**

Socialistai puoselėjo machiavelišką mintį: Sovietai pagelbės įgyvendinti socialistinius "idealus", todėl Sovietai neturi būti susilpninti betkuriomis jų dalybomis. Socialistų iškrypęs machiavelizmas, nežiūrint, kad komunistai juos laiko išdavikais, nežiūrint, kad "mokslinis" marksizmas daug kur atšlijęs gyvenimiškos tikrovės, ir šiandieną, pastarojoje Socinterno konferencijoje neįsileido socialistų iš Sovietų pavergtųjų kraštų.

Liberalai buvo įsitikinę, kad bolševikinė revoliucija pasirinks kelią dešinėn, kaip įvyko Prancūzijoje. Tai minčiai atstovavo ne vien ekonomistas Walther Rathenaw, kai choru buvo kur styta, kad iš šalies neturi būti kišamasi į bolševikų revoliucijos eigą. Tai linkmei ypač pritarė prancūzai, amerikiečiai ir net britai, nors pastarieji Murmanske buvo atsiuntę 2,000 karėivių.

Cariniai emigrantai yra aršiausiais Rusijos imperializmo rėmėjais. A. Kerenskij raštuose ir kalbose ne kartą minėjo Miliukovo testamentą: būti Rusijos sargais. Tas pats Kerenskis nurodė: "Geriau būti valdomiems blogo diktatoriaus, kaip gyvą organizmą padalinti". Leiskime kalbėti rusų laikraščiui "Naša Strana", 48 nm., 1950 m.: "Rusai emigrantai turi žinoti atsidūrę tragiškoje padėtyje, kai niekas iš šalies jais nepasitiki. Apie 80% rusų emigrantų JAV yra garbintojais sovietinio patriotizmo. Daugiau pusės carinių rusų generolų tapo sovietiniais ramsčiais. Veik visa jų literatūra, filosofija ir spauda yra persunkti sovietizmu, nežiūrint ar stabtelsime ties rašytojais: Bunin, Kuskov, Kuprin, ar profesoriais: Miliukov, Prokopovič, Savickij, Tatiščev ar Ustialov. Ir dėl tos tragedijos mes turime būti dėkingi ne vien tiems vadams, pradedant Markov, baigiant Lenin, bet taip pat Bunin, monarchininkui Kozembek, solidarininkui Boldirev. Ką pasisėjome — tą ir pjausime".

Štai rusų menševikų vadas R. Abramovič iš vienos pusės aštriausiais žodžiais pasmerkia bolševikus, bet vėl atsigręžęs šaukia: "Tačiau visus jų nusikaltimus išperka vienu veiksmu: nepadalo Rusijos".

Rausvieji naudojosi net tokių fondų, kaip Carnegie ir Rockfeller, finansine parama neva rusų kalbotyrai ir kultūrai studijuoti. Daugelis profesorių, prisidengę įvairiomis skraistėmis skelbia ne vien Rusijos nedalomumo mintį, bet ir patarnauja Sovietams sava politine propaganda. Pačių amerikiečių šaltiniais, svarbiausiuose JAV universitetuose ne vienetais, bet dešimtimis profesorių, kurie net baigę Marksizmo Leninizmo mokyklas, skleidžia nuodus laisvės krašte. Tie rausvieji panaudoja įvairius metodus įsitikrinti, kad Sovietai eina teisingu keliu. Kalbotyra, istorija, geografija, teisė, ūkio mokslai tarnauja įvesdinti priešą šiame krašte. Nenoriu tvirtinti, kad visi tie dalykai būtų amerikiečiams nežinomi, tačiau iki šio meto palyginti mažai padaryta, kad pakirtus latakus, kuriais teka nuodai į amerikiečių širdį.

Kovos priemonės yra neužtektinos. "Amerikos balsas" toli nesugeba atlikti to uždavinio, kuris jam priklausytų. Jei "containment" politika apėmė ir "Rusijos nedalomumą", suprantama, kad toji institucija tampa tik techniškos kovos įrankiu. Free Europe organizacija yra pakibusi ore. Bent pabaltiečių padaliniai nepasirei škė pilnatviškai nuplėšti bolševikams kaukę. Iš tolo stebint susidaro įspūdis, kad ir ši organizacija nelabai toli nuo "nedalomosios Rusijos". Daugelis vadinamų kultūrinių ar profesinių kongresų yra nustelbti vadinamų menševikų. Tik Eisenhower, Stassen, Dulles ir Kersten yra aiškiai pasisakę dėl Rusijos padalinimo. Ar tie pareiškimai taps politinės veiklos gairėmis?

Žurnalistikos Institutas

GLOBOJAMAS LOYOLOS UNIVERSITETO,

suorganizuotas „Draugo" bendradarbių klubo, remiant L. Rašytojų dr-jai, Skautams, Ateitininkams ir kit. organizacijoms. Paskaitos yra skaitomos ir diskusijos vyksta lietuvių kalba.

Direktorius:
Kun. V. Bagdanavičius, MIC.
Koordinatorius:
Prof. J. A. Zvetina
2334 So. Oakley Ave., Chicago, Ill.

Paskaitos vyksta antradieniais ir ketvirtadieniais Aušros Vartų parapijos mokykloje, prie „Draugo" nuo 6 v. 30 m. iki 8 val. 30 m vakaro.

PASKAITŲ TVARKARAŠTIS

Lapkričio 25 d. 6 v. 30 m. vak. Dr. J. Prunskis skaito tema: Interview.

Lapkričio 25 d. 7 v. 30 m. vak. T. J. Vaišnys, S. J. vadovauja diskusijoms apie šeimą

Lapkričio 27 d. 6 val. 30 m. vak. V. Meškauskas skaito tema: savaitraščio problemos.

Lapkričio 27 d. 7 val. 30 m. vak. kun. V. Bagdonavičius, MIC., skaito tema: pokarinė spauda Vokietijoje ir Prancūzijoje.

Suvalkijos gyvenimo vaizdai

U. ŽEMAITIENĖ ir J. BALYS

(Tęsinys)

Gražiausias tai buvo Misviečių kaimas. Visi ūkininkai pasiturį, namai gražūs, soduose paskendę. Gražiausi namai buvo Pilypaičių, apsodinti šimtamečiais medžiais, viduryje graži pievelė kaimo jaunimui susirinkti, padainuoti ir pasišokt. Šiame kaime buvo daug ir gražaus jaunimo per metų metus.

Gyveno ten ir du vokiečiai. Vienas buvo kaimo kalvis, o kitas paprastas ūkininkas, ne taip jau turtingas, bet gražiai gyveno, kad ir nedaug žemės teturėjo. Tie vokiečiai gražiai sugyveno su visais lietuviais ūkininkais. Senesnieji ir jaunimas visi sueidavo, dalyvaudavo vieni kitų vestuvėse ir krikštynose, net ir šermenyse. Kai kurie mokėjo ir giedoti lietuviškai. Jaunimas tai visi kaip vienas mokėjo lietuviškai dainuoti ir šokt. Tačiau lietuviai vokiečius vis dėlto truputį pašiepdavo.

Gaila man mano mylimos ir brangios šalelės, gaila visų tų mielų ir žavingų kaimų ir dvarų. Aš juos palikau vietoje, pastatus ir žemę, bet visus jų vaizdus atsinešiau savo širdyje ir mintyse, aš ir į grabą juos nusinešiu. — Taip baigia savo atsiminimus apie gimtąjį kraštą Uršulė Žemaitienė.

ŪKININKŲ PRIETARAI

1. Kai pavasarį pirmą kartą išeina laukus arti, tai kai vakare pareina iš laukų, merginos taikosi aplaistyti juos vandeniu, ypatingai vaikinus ir jų žirgus. Katras daugiausia sušlampa, tas rudenį apsives, o jo žirgai bus visą vasarą linksmi ir gražiai šokinės.

2. Linus sėjant reikia taikyti, kad dangus būtų margas, smulkais debesėliais padengtas. Dar reikia, kad mergina ar moteris ateitų ir pasakytų "Padėk, Dieve!", tai linai gerai augs ir bus galvingi, turės daug sėmenų.

3. Vyriškų daržovių sėklas ar diegus visada sodink vyriškoj savaitės dienoj, o moteriškas moteriškoj. Taip burokus ar kopūstus reikia sodinti panedėlį, utarnyke ar ketverge, o morkas ir petruškas seredoj ar subatoj. Pėtnyčioj nieko nesėk, nes yra Jėzaus mirties diena, sėklos nedygs. Agurkų sėklas prieš sodinant pamirkyk į saldų pieną, tai agurkai nebus kartus.

4. Kai merginos darželyje gėles sodina, laisto ar ravi ir pro šalį eina vaikinas, tai reikia jį pasivadinti į darželį, o jis turi pagirti ir pasigėrėti tavo gėlelėm. Nors ir nuskurdęs būtų tavo darželis, tai tada pasitaisys ir gražiai augs, visos gėlės žydės. Gėles sodinant reikia dainuoti ir nesodinti prie pat tvoros, kad bile kas jų nenuskintų.

5. Kai sodina vištą ant kiaušinių viščiukus perėti, tai sudeda visus kiaušinius į vyrišką kepurę, pataiso vištelei lizdą ir povaliai verčia į jį kiaušinius iš kepurės, tada visi viščiukai kartu išsiritą iš kiaušinių. Taip daro ir su kitų paukščių kiaušiniais.

6. Kai merginos linus nurauna ir sustato į krūvutes, tai visos saujos turi būti poromis; jeigu viena lieka be poros, tai reiškia, kad ta mergina šį rudenį neištekės.

7. Kai šulinį kasa, tai kiaušinį apvynioja vilnom ir apvožę puodu padeda pernakt ant tos vietos, kur žada šulinį kasti. Jei randa kiaušinį aprasojusį, tai gera vieta, ten yra vandens. Dar gerai yra ten šulnį kasti, kur mėgsta žiemą žąsys tupėti.

8. Kai eini riešutauti, tai pažadėk pirmą riešutą voverei — rasi daug riešutų kur nors netikėtai.

9. Merginos turi praustis pirmu kovo mėnesio sniegu, kai tik iškrinta, tai vasarą saulutė nenudegs ir bus visada raudoni veidai.

10. Merginos neturi laižyti pagalį kur košę grūda, nes gaus vaikiną ilga nosimi. Kai pavasarį merginos audinius taiso ir siūlų tolkas suka, tai katros tolkos galas susisuka į mazgą, ta gaus kuprotą vyrą.

(Bus daugiau)

CITIZENS STATE BANK
of DOWNER'S GROVE
Kviečia Jus aplankyti mūsų naują namą
BENDRAS BANKAS
Banko valandos: 9 val. iki 3 val. kasdiena
Išskyrus trečiad. - Uždara visą dieną trečiadienį
AUTOMOBILIŲ, PIRKIMO NAMUI ir F. H. A.
PASKOLOS — Narys F. D. I. C.
EDWARD A. VOLBERDING, Pres.
R. C. BROGMUS, Executive Vice Pres.
R. P. MAKELA, Cashier
5110 MAIN DOWNERS GROVE PH. 198

ALBERT'S numuša baldų kainas!
Žmonės pasakoja, jog buvo laikai kada už dolerį galima buvo pirkti daug daugiau kaip šiandien! Todėl mums tikrai malonu pasakoti šiuos baldus, kurių kainas neįmanoma padvigubinti, šiomis kainomis, kurios buvo "anais gerais laikais". Užeikite šiandien pat ir įsitikinsite!

DIENĄ SOFA
NAKTĮ - LOVA
Sofa-Lova Miegojimui
Sukonstruota iš sunkiųjų spyruoklių ant puikaus darbo rėmų. Parinkta iš dirbtuvių kas spalvingiausia ir praktiškiausia. Jūs turėsite daug daug metų džiaugsmo ir patogumo, nupirkę vieną iš pavaizduotų pavyzdžių. Sofos-lovos su aukštesnėmis atramomis.
Abiejų kainos po $38.00
Nereikia įmokėti
LIETUVIS STANLEY EIMKUS, VEDĖJAS
Albert's FURNITURE & APPLIANCES
2318 ROOSEVELT ROAD ½ bloko į rytus nuo Western Ave.
Atdara kasdien 9 iki 6, pirmad. ir ketv. vak. Sekmadienį 11 v. iki 5

NUSIPELNIUSIO, BET KUKLAUS BAŽNYČIOS IR TAUTOS DARBUOTOJO TYLUSIS JUBILĖJUS

Kun. Jono Švagždžio 70 m. amžiaus sukakties proga

A. GLUOSNIS

Kun. J. Švagždys neturi jokių titulų, bet per ilgą ir spalvingą savo gyvenimą, per ilgametį ir veiklų kunigavimą išvarė gilią vagą tiek bažnyčios, tiek lietuvių visuomenės veikloje. Senatvėje, netekęs sveikatos, pasirinko palyginti ramesnes, kuklesnes, bet ytin svarbias lietuvių seselių kapeliono pareigas.

Kun. J. Švagždys yra gimęs 1882 m. lapkričio 24 d. Panevėžio apskr., Šeduvos par., Miškių kaime prie Sidabravo bažnytkaimio. Jo tėvai, Laurynas ir Bronislava Tamošiūnaitė Švagždžiai, Miškių kaime turėjo 30 dešimtinių (apie 80 ak.) ūkį. Iš gausios 11 vaikų šeimos būsimasis kun. Jonas buvo pirmasis. Jo trys broliai ir sesuo taip pat yra Amerikoje: Juozas Brocktone, Petras ir Antanas Chicagoje, o sesuo Veronika Budreckienė — Elizabethe, N. J. Antra sesuo Karolina, Šv. Jėzaus Širdies vienuolė, ir kiti broliai liko Lietuvoje.

Dėl motinos ligos vos 6 mėnesių Jonukas buvo atiduotas auginti jos tėvams, Antanui ir Eleonorai Tamošiūnams, į netoliese esantį Rokonių dvarą, kur senelis buvo dvaro virėjas. Ten jie augo iki mokslo metų pradžios. Gyvendamas sulenkėjusio dvaro aplinkoje ir net senelių šeimoje negirdėdamas lietuvių kalbos, iš pradžių ir su tėvais sunkiai susikalbėdavo lietuviškai. Tik pirmoje gimnazijos klasėje būdamas jis apsisprendė esąs lietuvis.

Rokonių dvaro savininko K. Jankevičiaus rūpesčiu privačiai pamokytas pas "daraktorių", Jonas Švagždys toliau mokėsi Šeduvos rusų pradžios mokykloje, Mintaujos ir Šiaulių gimnazijose. 1901 m. įstojo Kaune į Žemaičių Kunigų Seminariją, kurią baigė 1906 m. ir tų metų gruodžio 1 d. gavo kunigo šventimus. Tuoj po primicijų, kurios įvyko Sidabrave, jaunas kunigas su Sakramentais buvo nusiųstas pas ligonę, nuo kurios užsikrėtė dėmėtąja šiltine ir kelias savaites sunkiai kovojo su pavojinga liga. Dievo Apvaizdos buvo lemta, kad pirmas jauno kunigo patarnavimas žmonėms būtų palydėtas kentėjimo. Tai buvo lyg ir paruošimas sunkiam kunigo keliui. Ypač tai buvo pranašinga kun. Jonui, kurs visą savo gyvenimą, drąsiai kovodamas su piktu, turėjo daug kliūčių ir nemaža nukentėti.

Tik 1907 metų vasario mėn. viduryje, dar silpnas po ligos, kun. J. Švagždys atvyko į pirmą savo paskyrimo vietą, į Vaiguvą.

Darbininkų užtarėjas

Vaiguvoje parapiečių masė buvo varginga žemaičių liaudis, bet kun. J. Švagždžiui teko susidurti ir su turtingąja klase — su sulenkėjusiais dvarininkais, kurių Vaiguvos valsčiuje buvo labai daug. Dvarininkų jis nevengė. Anaiptol, su doresniais net draugavo. Bet Dievo namuose nepakentė privilegijų augštesnei klasei. Dėl to turėjo ir konfliktų. Ne tik bažnyčioje, bet ir gyvenime jis užstojo skriaudžiamus žmones, juos švietė, pratino skaityti knygas, rūpinosi jų blaivumu. Kai žmonės jam pasiskundė, kad vieno dvaro savininkė bemaž nieko nemoka darbininkams, o kad dirbtų, ruošia varuškas ir girdo degtine ir dėl to pas juos viešpatauja nepakeliamas skurdas, jis patarė nuo vakaruškų ir degtinės susilaikyti, pareikalauti tokio atlyginimo, koks mokamas kaimyniniuose dvaruose, o jei nemokės — neiti į darbą. Įvyko streikas ir dvarininkė buvo priversta nusileisti.

Nors kun. J. Švagždys nebuvo revoliucininkas, o tik veiklus kunigas ir lietuvis — kultūrininkas, bet žandarų akių buvo budriai sekamas, greitai pateko į nepatikimųjų skaičių ir susilaukė kratos. Gal būtų neišvengęs ir kalėjimo, bet palankaus Kuršėnų pristavo įspėtas suspėjo kratai pasiruošti. Atvykę net iš Šiaulių žandarai nieko draudžiamo pas jį nerado, bet knygynėlį visdėlto išsivežė.

Utenos vikaras

1908 m. rudenį, po kun. Bakčio mirties, kun. J. Švagždys buvo nukeltas į Uteną vikaru pas kleboną Ant. Švatelį. Čia jau ne Žemaitijos užkampis, bet stambokas miestelis su platesne apylinke bei didesne parapija, turinčia iki 10,000 žmonių. Tokioje parapijoje, esant klebonui tik su vienu vikaru, darbo buvo daug. Bet nežiūrint pastoracinių darbų gausumo, kun. J. Švagždžio visuomeninis veiklumas dar padidėjo. Jo paties žodžiais tariant, tai buvo audringiausias jo gyvenimo ir veiklos laiko tarpas. Utenoje jis rado prieš jį buvusio vikaro kun. Turausko suorganizuotą "Saulės" d-jos skyrių. Jis ėmė tam skyriui vadovauti, todėl jo visuomeninė veikla per tą skyrių labiausiai pasireiškė. Skyriaus ribose veikė kultūros ratelis su 100 narių iš plačios apylinkės. Buvo nuolat organizuojamos paskaitos, vaidinimai, vakarai ir pranešimai. Beveik kas mėnuo buvo kas nors pastatoma. Žiūrovų susirinkdavo ne tik iš Utenos parapijos, bet ir iš plačių apylinkių. Su vaidinimais liaudis buvo važinėjama ir po kaimus. Pagaliau kun. Jono iniciatyva Utenoje 1911—12 metais buvo pastatyti Liaudies namai su didele sale susirinkimams ir vaidinimams, turinčia 300 sėdimų vietų. Kas įdomiausia, kad nebuvo daryta jokių rinkliavų. Pinigai gauti iš kultūros ratelio pajamų, sklypas iš parapijos, o statybinę medžiagą suvežė parapiečių talka. Uteniškio veikėjo Prano Dičiaus liudijimu, didžiausia namų statybos našta teko kun. Jonui. Jisai buvęs ir visų darbų geroji dvasia, vadovas ir darbo variklis. Jis ir pats skaitė paskaitas, kur tik reikėjo, ėjo ar važiavo. Jo buvo pilna visur. Jam kiek talkininkavo par. vargonininkas Jonas Banys (dabar brolis Jonas, marijonas vienuolis) su gerai išlavintu 70 asmenų choru. Savo pastoraciniame darbe kun. J. Švagždys vis labiau ėmė ryškėti ir net garsėti, kaip smarkus pamokslininkas. Žmonėms labai patiko jo pamokslai. Jų pasiklausyti ateidavo net iš kitų parapijų. Ateidavo net vietos žydėliai ir jiems buvo paskirta bažnyčios tam tikra vieta. Bet kaip Vaiguvoje, taip ir čia kun. J. Švagždys susidūrė su dvarininkais, kuriems nepatiko tiek jo pamokslai, tiek jo lietuviška veikla. Ir čia jis buvo nekartą skundžiamas vyskupui ir net gubernatoriui. Didžiausias skundikas buvo dvarininkas Balsevičius, kuris net pagrasė, kad nė vieno kunigo Utenoj nepaliks. Gandai pasiekė parapiečius, žmonės sukruto ginti savo kunigą kurį nuoširdžiai mylėjo. Siuntė pas vyskupą net 28 asmenų delegaciją, o po vienu prašymu surinko net 3,000 parašų.

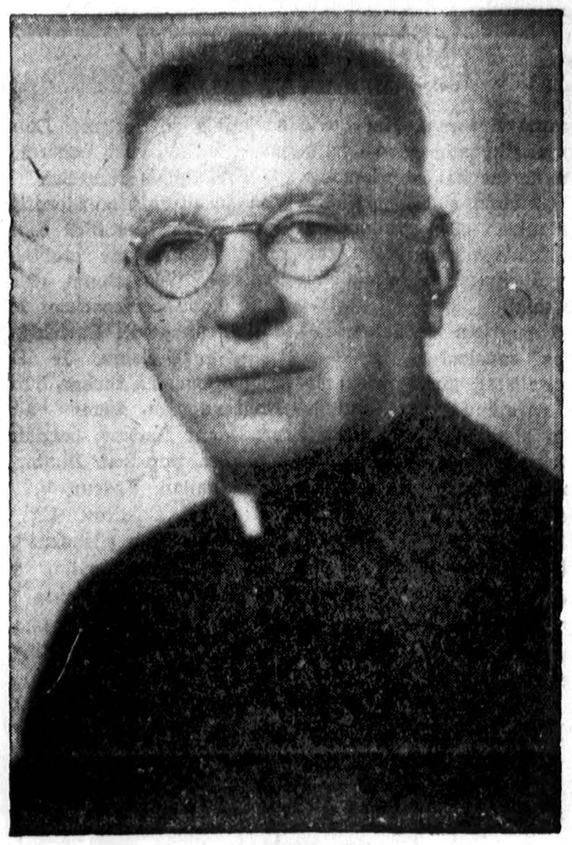

Kun. Jonas Švagždys

Žandaro akys jį seka

Buvo nesusipratimų i su Rusijos valdininkais. Pastatyti Liaudies namai buvo kuriam laikui uždaryti. Rusijos policija dar iš Vaiguvos laikų kun. J. Švagždžiui neturėjo geros akies, ypač jo nekentė Kauno vice-gubernatorius, Griazevas. Kun. Švagždys didesnių nemalonumų išvengė tik dėka pažinties ir palankumo tuometinio Kauno gubernatoriaus Veriovkino, kurs gretimame Vyžuonių valsčiuje turėjo dvarą, bendravo su vietos inteligentais ir buvo humaniškas žmogus. Teko jam susilaukti ir pasikėsinimo į jo gyvybę. Jį bandė iš pasalų nušauti vienas vyrukas, neseniai grįžęs iš darbų Rusijoje, kurį kun. J. Švagždys už negražų elgesį gegužinėje buvo viešai sudraudęs. Per apsirikimą jis pataikė į važiavusį pas ligonį Utenos gydytoją, peršaudamas jam ranką. Pašovėjas buvo pagautas, nuteistas ir išsiųstas atgal į Rusiją.

Garsas apie kun. J. Švagždį, matomai per išeivius, pasiekė ir Brocktono parapiją. 1912 metais jis gavo laišką iš Brocktono par. komiteto su siūlymu atvykti klebono pareigoms į Brocktoną. Prie nurodytos algos, dar buvo žadama kas savaitę pridėti po bačkutę alaus, jei jis komiteto klausysiąs. Nors tuomet šiuo kvietimu kun. J. Švagždys nepasinaudojo, bet gal taip buvo lemta, kad po 7 metų visdėlto į Brocktoną pateko.

Dėl pastoracinio ir visuomenės darbo kun. J. Švagždys neapleidžia ir savęs lavinimo. Jis skaito, stebi gyvenimo pasireiškimus ir nesitenkindamas vidutiniškumu daro konkrečias išvadas, kurias taiko ir sau pačiam. Pirmiau žinomam blaivybės skleidėjui kun. F. Kemėšiui nepavyko jo įkalbėti pasidaryti blaivininku — dabar jis tampa abstinentu. Tyrinėdamas maisto įtaką žmogaus sveikatai, tampa vegetaru. Tik

(Atkelta iš 5 pusl.)

MODERNAUS ŠOKIO STUDIJA

A. Valeišaitės ir Grigaliūnaitės-Lazauskienės

3130 So. Halsted St.

Tel. CAlumet 5-9339

Priimami mokiniai: pirmad., antrad., trečiad. ir penktad. nuo 5 v. iki 8 v.v.

KURIANAMAS ALIEJUS

Aptarnaujame pietinę Chicagą. Aliejus krosnims ir centraliniai apšildymui. Punktualus patarnavimas

Tel. LAfayette 3-0395

Vakarais HEmlock 4-6264

TELEVIZIJOS BEI RADIO PARDAVIMAS IR TAISYMAS

DAINA TELEVISION COMPANY

qualified engineers' service

3120 S. Halsted Street - DAnube 6-6887

Išėjo iš Spaudos —

SŪNUS PALAIDŪNAS

Studija Apie Vakarų Civilizacijos Krizę

Vietoj 1,000,000 DOLERIŲ tik 2 DOLERIAI

Šios knygos autorius vyskupas F. J. Sheen prieš pora savaičių pradėjo savo Televizijos programą per "Du Mont" stotį. Televizijos aparatų firma "Admiral" šiai programai finansuoti paskyrė vieną milijoną dolerių.

Lietuviškos knygos Klubas džiaugiasi galėdamas savo skaitytojam pateikti šio įžymaus kalbėtojo mintis už du doleriu.

Rašykite „DRAUGUI"

2334 So. Oakley Ave., Chicago 8, Ill.

Nuostabu, kaip Kramtomo Guma Vidurių Laisvintoja Veikia

PAŠALINDAMA ATMATAS, — o ne gerą maistą

● Čia ta paslaptis, kurią milijonai žmonių patyrė apie FEEN-A-MINT, tą modernią kramtomą gumą — vidurių laisvintoją. Taip, todėl FEEN-A-MINT'O veiklinas yra taip nepaprastai skirtingas!

Gydytojai sako, kad kiti vidurių laisvintojai pradeda veikti perdaug anksti ... jau pačiame skilvyje. Didelis tokių vidurių laisvintojų kiekis suardo virškinimą, pašalina sveikatai ir energijai reikalingą maistą ... žmogus jaučiasi silpnas, pavargęs.

Bet švelnus FEEN-A-MINT yra kitoks. Priimtas pagal nurodymus, jis veikia daugiausiai apatinėj vidurių dalį — pašalina tiktai atmatas, bet ne gerą maistą! Išvenkite tos blogos savijautos. Vartokite FEEN-A-MINT ir jauskitės gerai, pilni gyvybės. Nusipirkit FEEN-A-MINT! Kainos nepakeltos — dar 25c, 50c ir tiktai 10c.

FEEN-A-MINT FAMOUS CHEWING-GUM LAXATIVE

VESTUVINĖS NUOTRAUKOS

Aukštos Rūšies Fotografijos

MŪSŲ SPECIALYBĖ

Precin Photo Studio, Inc.

EDVARDAS J. ULIS, Sav.

4068 Archer Avenue

Telefonas Virginia 7-2481

ALBINAS BENIULIS

ATLIEKA PERKRAUSTYMUS ir įvairių daiktų perkraustymus

Taip pat persiunčiame į užsienį pakietėlius įvairaus maisto.

Kreiptis:

2554 SO. HALSTED STREET

Tel. DAnube 6-3245

RAKANDAI

ir visi kiti namų reikmenys PIRKTI IŠ

PROGRESS

BENDROVĖS KRAUTUVĖS GRAŽIAU ATRODO, ILGIAU TARNAUJA, MAŽIAU KAINUOJA,

Nes šios įstaigos vadovybėje tarnaują žmonės turi 40 metų patyrimo šioje prekyboje.

Kada ateina reikalas pirkti įvairius namų reikmenis, kreipkitės į šią

ERDVIĄ IR PATOGIĄ SENIAUSIĄ LIETUVIŲ BENDROVĖS KRAUTUVĘ

PROGRESS FURNITURE Co.

4181-83 Archer Ave.

Tel. LAfayette 3-3171

Brighton Parko kolonijoje

KVIEČIAME TAUPYTI PINIGUS

Šioje Bendrovėje, kur jūsų kaimynai taupo pelningai ir saugiai nuo 1922 metų.

Dykai dovanėlės su naujom sąskaitom.

Turtas $5,500,000.00

ST. ANTHONY SAVINGS & LOAN ASS'N.

1447 So. 49th Court, Cicero 50, Ill.

JOSEPH F. GRIBAUSKAS, Sekretorius

PELĖDA beldžiasi į jūsų duris

Tik ką išėjo 8 Nr. Pelėdos 28 pl., su priedu Tėviškės Aidas 8 pl. Juose telpa virš 30 paveikslų, iliustracijų, šaržų. Daug juokų ir aprašomos mūsų dienų aktualijos iš politinio ir kultūrinio gyvenimo. Kaina 0.50 dol.

TIK KĄ IŠĖJO:

Andersono Pasakos, 210 pl., gausiai iliustruota, kaina 2.00 dol.

Haufo Pasakos, antra dalis, gausiai iliustruota, kaina 1.25 dol.

ANKSČIAU IŠLEISTA:

Haufo Pasakos, pirma dalis, (Karavanas) gausiai iliustruota, kaina 1.50 dol.

A. Vilainis, Žemaičių Žemėje, kelionių aprašymai, 132 pl., kaina 1.50 dol.

Pelėdos 1952-1953 metų komplektai, kaina 5.00 dol.

Baigiame spausdinti Pelėdos kalendorių 1953 metams. Daug feljetonų, juokų. Priede Karalienės Michaldos Pranašystės ir naujausias sapnininkas su Pelėdos komentarais. Kaina 1.20 dol.

Visi kurie užsisakys šių knygų bent už 3.00 dol., Pelėda iki šių metų galo gaus dovanai. Adresuokite:

PELĖDA 3153 So. Halsted St. Chicago 8, Ill.

Gaukit du gerus uždarbius kasmet

Užtikrinkit taupymui apsaugą

Turėkit pinigų kai reikia

Pradėkit su $1 ● Pridėkit kiek norite, kada norite

UNIVERSAL SAVINGS AND LOAN ASSOCIATION

1800 SO. HALSTED STREET CHICAGO 8, ILLINOIS

Telefonas: HAymarket 1-2028

Valandos: Pirmadieniais, antradieniais ir penktadieniais nuo 9 ryte iki 4 valandai vakare. Ketvirtadieniais nuo 9 ryte iki 8 val. vakare. Trečiadieniais uždaryta. Šeštadieniais nuo 9 val. ryte iki 3 val. p. p.

Daugiausiai parduodama Kentucky degtinė, nes ji yra —

"Maloni, kaip ir jos Vardas"

Lietuvių Auditorija, 3133 So. Halsted St., Chicago, Ill., pavėlavo . . . . norėdama tapti lietuviška.

Nedrįsome skelbti didžiojo atidarymo, kol į šiuos namus neįnešėme lietuviškos šilumos. Dabar šių namų sienos į jus kalba lietuviškais motyvais

Taigi drįstame kviesti į **Didįjį atidarymą. PROGRAMA:** Trečiadienį, lapkr. 26 d. šokiai, grojant Pakšto orkestrui Įėjimas nemok. Ketvirtadienį, lapkr. 27 d., **Kalakutų vakaras.** Už įėjimo biletus loterijoje laimesite kalakutų. Šeštadienį, lapkr. 29 d. **Šampano vakaras.**

Kiekvienas staliukas 4 asmenų gaus bonką šampano. Ir pavieniai svečiai bus vaišinami šampanu.

Visus vakarus gros Pakšto orkestras ir dainuos Algis Dumbrys.

Staliukus galima užsisakyti iš anksto. **Telefonas — VI 2-6172**

Liet. Auditorijos šeimininkai, 3133 So. Halsted Str.

MŪSŲ KOLONIJOSE

New York, N. Y.

Vajaus pabaigtuvės

BALF Didysis vajus New Yorke pasibaigė. Pabaigtuvių koncertas praėjo dideliu pasisekimu. Didžioji Lost Battalion salė buvo pilna — buvo virš tūkstančio žmonių.

Nuo 4 val. po pietų vos spėjo kasoj ir prie durų besiveržiančiuosius į salę žmones praleisti. Gavę vakaro programas, žmonės tuoj akimis jas rijo. Peržvelgę, susipažino vienas su kitu, šnekučiavo. Pamatę au koms rinkti dėžutę, skambino kišenėj smulkiuosius... Dar pažvelgė į programas ir laukė kas bus, ko dar nėra paskelbta.

Salėje fotografai Maželis ir Sutkevičius švaistosi žaibuodami ir į filmą registruodami koncerto dalyvius.

Scenoj chorų nariai baigė įsirengė scenai pakelt pastatus. Vargšai vyrai, po sunkaus kasdienio darbo, po dažnų repeticijų, nakties laiku dirbo iki pastatė keturiems chorams pastovus. Ne juokai! Dainuoja 153 dainininkai, 4 chorvedžiai, 3 solistai, bus akompaniatorius, keli kalbėtojai. Svoris! Ir kad visi būtų matomi!

Komiteto vicepirmininkas ir vidaus rinkliavos pirm. kun. A. Račkauskas tikrina komisijų darbus. Ruošiami mikrofonai, kad didžiosios Legionierių miesto salės visuose kampuose būtų girdima daina.

Laikrodis rodo 5:30. Užgęsta šviesos. Atsiskleidžia scena. Publika kai nudiegta! Iškilmingai sugiedamas Amerikos Himnas. Vidaus rinkliavos pirmin. kun. A. Račkauskas atidaro programą ir ją vesti kviečia Jack Stuką.

Keturi chorai: Angelų Karalienės, Apreiškimo, Viešpaties Atsimainymo parapijų ir Operetės ilgoje, bet įvairiai ir įdomiai sutvarkytoj programoj, publiką žavi. Diriguoja pasimainydami: Sakas, Dulkė, Vismina, Liuberskis. Akompanuoja Mrozinskas, protarpiais Sakas. Tie keturi chorai dainuoja atskirai ir bendrai, su savo solistais ir su viešniom. Solistė Barbara Darlis ir Marytė Kižytė, chorams pritariant, kaip įvairiaspalvių gėlių buketuose žydinčios rožės apvainikavo programą.

Nelaimė. Vajaus pirmininkas dainininkas Algirdas Brazis, tą dieną dainavęs Bostone, negalėjo pagal planą pasiekti New Yorko. Tuo laiku dėl miglų lėktuvai iš Bostono nelėkė. Algirdas Brazis turėjo vykti traukiniu ir atsirado New Yorke tik prieš 12 val. naktį.

Tarp dainų, buvo kalbų. Kalbėjo tik iš Europos grįžęs kan. dr. J. B. Končius, Liet. konsulas Vyt. Stašinskas, kun. kleb. Norbertas Pakalnis. Jonas Valaitis paprašo aukų. Po salę poromis pasiskirsto choristai ir choristės. Vienas su dėžute aukoms, kitas su paišeliu ir aukų lapu. Dainos ir kalbų sujaudinti žmonės nė nepajuto, kaip iš kišenės traukė kas dešimtinę, kas penkinę, kas dolerinę. Kiti iš kišenių šaltai ir išdidžiai traukė čekių knygeles ir plunksną ir rašė $15,00, $25,00... Nespėjo į lapą įrašyti, per garsiakalbius pasigirsta J. Valaitis... tas ir tas paaukojo tiek ir tiek.

Kiekvienu momentu skelbiama: Jau turim $500, jau $800, jau arti $1,000, jau virš tūkstančio. Norima pralenkti pereitų metų sumą, $1,200. Bet šiais metais publikos mažiau. Spaudžia tą pačią. Pagaliau, išspaudžia su visais pagramdukais $1,163.00 ir sustoja.

Visiems aukotojams dėkoja. Baigiantis programai, dėkoja visiems dalyviams, koncerto pildytojams, aukotojams Komiteto iždininkas Leopoldas Dymša. Dėkoja ir BALF pirmininkas kan. dr. J. B. Končius.

Jubiliatas kun. J. Švagždys

(Atkelta iš 3 psl.)

po daugelio metų jis keičia savo nusistatymą, bet į senatvę tampa asketu, stengdamas valgyti labai kukliai.

Atvyksta į JAV

Jame subręsta nusistatymas pamatyti ir Ameriką. 1913 metų rudenį, per Liepoją, rusų laivu "Kursk", kun. J. Švagždys atvyksta į JAV ir apsistoja Brooklyne pas Angelų Karalienės kleboną kun. Vincą Varnagirį. Apie pusę metų vikaravęs šioje parapijoje, Newarko vyskupo paskiriamas Petersono, N. J., klebonu ir ten išbuvo tris su pusę metų. Čia suserga džiova. Darbas parapijoje tenka nutraukti. Iš pradžių gydosi namie, o paskiau išsiunčiamas sanatorijon. Gydytojų jam skiriama gyventi ne daugiau 2 metus. Taip pa informuotas ir vyskupas. Bet Dievo planai buvo kitoki. Jis pasveiko ir vėl matome jį darbe.

1917 m. liepos mėn. L. Katalikų Federacija siunčia kun. J. Švagždį į Pietų Ameriką surasti didesnes lietuvių kolonijas ir ten organizuoti parapijas. Nors toji jo kelionė buvo naudinga ten užkliuvusiems lietuviams, bet kelionės tikslo atsiekti negalėjo dėl Pietų Amerikos vyskupų nusistatymo prieš tautinių parapijų steigimą. 1918 m. rudenį kun. J. Švagždys grįžta ir apsistoja pas kun. Jakaitį. Paskui skiriamas klebonu į Norwood, Mass., o už pusės metų, 1919 m. liepos 26 d. perkeliamas klebonu į Brockton, Mass.

Ilgiausias, o gal ir sunkiausias, jojo pastoracijos darbas emigracijoje, tai klebonavimas Brocktone šv. Roko parapijai, kuri šiais metais, naujos bažnyčios statymo proga, pavadinta šv. Kazimiero vardu. Toji parapija įsikūrė apie 1900 metus. Iki kun. J. Švagždžio dėl sunkių sąlygų per 18 metų keitėsi net 9 klebonai. Apie pusę metų, nesurandant lietuvio, buvo net kitatautis. Taigi, kun. J. Švagždys — buvo jau dešimtasis!... Anot jo, žmonės, ištrūkę iš Rusijos priespaudos ir patekę į laisvąjį kraštą nežinojo ,kaip tąja laisve naudotis. Vieni, kraštutinių socialistų veikiami, visai neigė tikėjimą ir bažnyčią. Daugumas gi nors jautė tikėjimo reikalingumą ir net patys pasistatė sau bažnyčią, bet laisvamanių kurstomi, norėjo tvarkyti kunigo darbą ir priešinosi bažnyčios tvarkai, nesutikdami, kad jų pastatyta bažnyčia būtų užrašyta vyskupo vardu. Pavyzdžiui, parapijos komitetas ne tik kontroliavo parapijos išlaidas, bet vienam klebonų atskaitė $5 iš algos už paminėjimą per pamokslą velnio, kaip už bereikalingą žmonių klaidinimą. A. a. prel. K. Urbonavičius, kurs 6 metus klebonavo Brocktone, nebegalėdamas susitarti su parapijos komitetu, daugiausiai savo lėšomis, ištikimųjų parapiečių padedamas, įrengė bažnyčią rūsyje ir ją su žemės sklypu užrašė vyskupijos nuosavybe. Už tai jam buvo grasoma mirtimi ir kai mušeikų gaujos kaimynystėje buvo nužudytas kunigas ir jo šeimininkė, ištikimieji parapiečiai su ginklu saugojo jį naktimis.

Kryžius akyje

Per tuos bemaž 30 klebonavimo metus kun. J. Švagždys turėjo įdėti daug triūso, parodyti daug ryžtumo, drąsos, meilės artimui ir kantrybės. Negavo už tai jokių titulų, nesusikrovė jokio turto. Priešingai, nekartą buvo skundžiamas arkivyskupui, buvo visaip juodinamas, apie jį buvo skleidžiami visoki prasimanymai, kurių pėdsakai iki dabartinių laikų nėra išnykę.

Kun. J. Švagždys nekartą prašėsi vyskupo iš Brocktono iškeliamas, bet išmintingojo ganytojo kardinolo-arkivyskupo remiamas ir Dievo padedamas, parapiją apramino ir įstatė ją į normalias gyvenimo bei veikimo vėžes. Bet tasai persilaužimas į gerą įvyko po to, kai parapijos salėje, atėjusiam kal bėti susirinkime kun. J. Švagždžiui, tūlas parapiečių smogė kumščiu į veidą, sudaužydamas akinius ir sunkiai sužeisdamas dešinę akį. Akis sugijo, bet lyg brangi Dievo dovana akies žaizda suaugo į kryžių ir jis gali matyti tik su specialiais akiniais, kurių dešiniame stikle irgi matosi kryžius. Tasai kryžius akyje, tai lyg pateisinimas jo krikšto vardo — Jonas nuo Kryžiaus.

Daug gražių lapų galima būtų įrašyti į Brocktono par. istoriją iš pastoracinės kun. J. Švagždžio veiklos. Daug atsivertimų, tiesiog nuostabių sugrįžimų į Tėvo namus liudininku jam teko būti. Po ilgos kovos ir aukos metų, ištikimiesiems katalikams uoliai paremiant, iš pakrikusios, sukiršintos masės užaugo graži parapija,pasižymėjusi savo veiklumu lietuviškame katalikiškame darbe iš išugdžiusi iš savo tarpo ne vieną gražių, ryškių asmenybių.

Dabar seserų kapelionas

1948 m. gegužės 1 d. vyskupo paskirtas pats apsigyveno vienuolyne ir su dideliu uolumu ir pasišventimu sėja Evangelijos sėklą į vienuolių širdis, o taip pat religiškai aptarnauja vienuolyno moterų ir vyrų senelių prieglaudas.

Nukryžiuotojo Jėzaus seselių kongregacijos noviciatui jau penkti metai jis dėsto Šventąjį Raštą ir jojo pritaikymą gyvenime. Savo pamokslus vienuolyne jis sako daugiausia ištisais ciklais, pav.: apie šv. Dvasią — 23 pamokslai, apie Dievo valią — 25 ir pan. Šiuo metu dar nebaigtas trisdešimties su viršum pamokslų ciklas apie šv. Mišias yra nurašinėjamas ir ruošiamas spaudai, nes lietuvių kalba tokio leidinio labai pasigendama.

Kun. J. Švagždys itin domisi mistika, gilinasi į didžiųjų mistikų dvasią ir mielai skaito didžiųjų atsivertėlių ir filosofų veikalus. Jo pamokslai dvelkia giliu tikėjimu ir realumu. Jo devizas — vykdyti tikėjimą gyvenime.

Garbingam jubiliatui linkime dar ilgai gyventi, pamatyti laisvą Tėvynę ir jos iškankintiems vaikams perduoti tiek daug susikaupusių savo sielos turtų.

Pajieškojimas

Pajieškau **Adomo Saboscki,** gyvenančio Kanadoje. Jis pats arba apie jį žinantieji prašomi rašyti šiuo adresu — **Stanley Kasmauski, Pentwater, Michigan.**

PLANINGAS TAUPYMAS MOKA GERUS DIVIDENDUS!

Kiekvienas žmogus turėtų atlikamus nuo pragyvenimo pinigus taupyti kas savaitę.

Taupyti reikia: senatvei, vaikų mokslui, įsigijimui namo, automobilio, atostogoms, vestuvėms, krikštynoms ir kitiems reikalams. Kas turi susitaupęs pinigų tas jaučiasi saugesnis ir laimingesnis. Todėl taupyti šiandien

MUTUAL Federal SAVINGS AND LOAN ASSOCIATION

2202 W. Cermak Rd. • Chicago 8, Ill.

JOHN J. KAZANAUSKAS, Pres. • Tel. VIrginia 7-7747

Savings Insured to $10,000 by F. S. L. I. C.

SIUVAMOS MAŠINOS ir RAŠOM. MAŠINĖLĖS

gaunamos geriausiomis sąlygomis.

ARCHER SIUVIMO CENTRE

4170 S. Archer BIshop 7-1045

Perka, taiso, elektrifikuoja!

NUO UŽSISENĖJUSIŲ Skaudančių Žaizdų IR ATVIRŲ ODOS LIGŲ!

Tie, kurie kenčia nuo SENŲ ATVIRŲ ir SKAUDŽIŲ ŽAIZDŲ, jie negali ramiai sėdėti ir naktimis miegoti, nes jų užsisenėjusios žaizdos niežti ir skauda. Kad pašalinti tą niežėjimą ir skaudėjimą senų atvirų ir skaudančių žaizdų, uždėkite DEGULO Ointment. Jo gydomos ypatybės palengvins jūsų skaudėjimą ir galėsite ramiai miegoti naktį. Vartokite jį taipgi nuo skaudžių nudegimų. Jis taipgi pašalina niežėjimą ligos, vadinamos PSORIASIS Taipgi pašalina peršėjimą ligos, vadinamos ATHLETE'S FOOT, sustabdo džiovinimą odos ir perplyšimą tarp pirščių. Jis yra tinkamas vartoti nuo džiūstančios ir suskilusios odos. Jis yra gera gyduolė nuo visų išviršinių odos ligų. LEGULO Ointment suteiks jum pagalbą nuo nuvargusių, perštamų ir niežinčių kojų. Legulo Ointment yra parduodamas po 75 ct., $1.25 ir $3.50. Pirkite vaistinėse Chicago ir apylinkėse ir Milwaukee arba atsiųskite money order-

LEGULO, Department D
618 W. Eddy St., Chicago 34, Ill
MUlberry 5-3694

SOTUS ALKANAM PADĖK!

AID OVERSEAS, Inc., 3133 S. Halsted St., Chicago 8, tel. DA 6-3859

Bendrovė siunčia maisto siuntinius į Vokietiją ir kitus kraštus, išskyrus SSRS. Pristatymas trunka apie 17 d., nes siuntiniai siunčiami iš Europos sandėlių. Pilnas draudimas. Reikal. pilno siunt. sąrašo.

Siuntinys Nr. 3 — $6.20
4 sv. rūkytų lašinių
2 sv. kiaulinių taukų
2 sv. margarino
1 sv. kiaulienos mėsos

Siuntinys Nr 12 — $6.40
4 sv. rūkytų lašinių
2 sv. kiaulinių taukų
1 sv. degintos kavos
1 sv. kakavos
1 sv. šokolado
1 sv. cukraus

Siuntinys Nr. 19 — $9.95
4 sv. rūkytų lašinių
2 sv. kiaulinių taukų
2 sv. margarino
1 sv. degintos kavos
2 sv. kakavos
1 sv. šokolado
4½ sv. cukraus
2 gabalai tualetinio muilo

Siuntinys Nr. 6-7
10 sv. cukraus $2.60
10 sv. b. kviet. miltų $2.50
9 sv. grvn. kiaul. taukų $5.25

Įsigykite šią puikią mąstymo knygą dabar!

Kun. Dr. J. Vaitkevičiaus, MIC

GYVOJI DVASIA

KETVIRTAS TOMAS

Mąstymai kiekvienai dienai nuo priešgavėnio iki 2 sekm. po Velykų.

Kieti gražūs viršeliai,

543 pusl., kaina 5 dol.

Užsakymus siųskite:

"DRAUGAS", 2334 So. Oakley Ave., Chicago, Ill.

PERKRAUSTAU BALDUS VIETOJE IR IŠ TOLIMESNIŲ DISTANCIJŲ TURIS ILGĄ PATYRIMĄ

JUOZAS NAUJOKAITIS
6819 So. Rockwell Street
CHICAGO 29, ILL.
Tel. WAlbrook 5-[illegible]

Užsisakykite baldus tiesiai iš lietuvių dirbtuvės

Pas mus galite nusipirkti įvairių rūšių baldus, namų reikmenis: šaldytuvus baldus, namų reikmenis: sa[illegible] setus, miegamųjų setus [illegible] ius

ARCHER AVENUE FURNITURE CO

Sav. JUOZAS KAZIK[illegible]
4140 Archer Avenue
Tel. LAfayette 3-3516

Prieš įsigydami baldus patikrinkite pas mus, gal jums bus ekonomiškiau užsisakyti tiesiai iš mūsų dirbtuvės. Jei pageidaujat [illegible] kreditan

Goodyear Tires - Tubes

TURIME IR KITŲ ĮSDIRBYSČIŲ PADANGŲ
PADANGOS BALTAIS ŠONAIS. WILLARD BATTERIES
NYLON, FIBER IR PLASTINĖS SĖDYNIŲ APDANGOS
AUTOMOBILIO IR SPARNŲ (FENDER) REMONTAS
NEMOKAMI APSKAIČIAVIMAI

Balzekas Motor Sales, Inc.

6630 ARCHER AVENUE. Chrysler — Plymouth pardavėjas. Tel. VIrginia 7-1515

VISKO UŽTEKTINAI — TUOJAUS PRISTATOM!

Baldus, ašidytuvus, pečius, skalbiamas mašinas, lovas, matracus, kilimus, radio, televizijos setus, vaikučiams baldus. Žemos kainos, lengvi išmokėjimai. Turime didelį pasirinkimą

Mes Pagaminame Baldus ir Pagal Jūsų Užsakymą

ROOSEVELT FURNITURE COMPANY, INC.

Lietuvių Krautuvė

2310 W. ROOSEVELT RD., Tel. SE 3-4711

Atidara pirmadienio ir ketvirtadienio vakarais iki 9:30
Atdara sekmadieniais nuo 11 iki 4:30 val. popiet.

TAUPYKITE SAUGIAI IR PELNINGAI!!

Mes kviečiame lietuvius pasidėti savo taupomus pinigus į Chicago Savings and Loan Association, kuri yra proporcionaliai viena iš stiprėjančiausiai augančių taupymo įstaigų visoj Chicagoj. Pas mus kiekvieno taupomi pinigai yra pilnai apdrausti iki $10.000.00 by an Agency of the United States Government.

Chicago Savings suviršum 28 metai kaip saugiai ir pelningai teikia visiems teisingą ir mandagų patarnavimą. Ji iš anksto neprižada, bet visada išmoka aukštą dividendą.

MŪSŲ TURTAS SIEKIA ARTI DEŠIMTIES MILIJONŲ DOLERIŲ ($10,000,000.00)

CHICAGO SAVINGS and LOAN ASSOCIATION

6234 South Western Ave. Chicago Phone GRovehill 6-7575

JOHN PAKEL, President

LIETUVIŠKA ĮSTAIGA

Valandos: Pirmadieniais nuo 12 iki 8 val. vakaro. Antradieniais ir penktadieniais nuo 9 iki 4 po pietų. Ketvirtadieniais nuo 9 ki 8 vakaro. Trečiadieniais uždaryta visą dieną. Šeštadieniais nuo 9 ryto iki 2 po pietų.

× **Šv. Jurgio parapijos** vakarienė sekmadienį į salę sutraukė žmonių daugiau, kaip bet kuris kitas parengimas toje svetainėje. Žmonių buvo apie 500. Svečių tarpe matėsi **kun. Ign. Albavičius, dr. Stp. Biežis** ir daugelis vietinių verslininkų ir profesionalų. Programa buvo turininga. Žaviai dainavo solistė **Lillian Mačytė,** eilę dainų išpildė uolusis moterų choras, gražiai pasirodė duetas Juozo Laurušonio ir Edv. Giedraičio, kurie pabaigoje visą salę įtraukė į lietuviškas dainas. Savo skambiu, išlavintu balsu didelio dėmesio susilaukė solistė **I. Motiekaitienė.** Padainavo net ir kun. **A. Zakarauskas** su kun. **Pr. Kelpša.** Po skaniai paruoštos kalakutienos vaišių buvo dovanų paskirstymas. Po kalakutą laimėjo: H. Maslovsky, G. Slakis, Agnes Rainis. Kitos dovanos: $200 — Mrs. C. Angle, 3438 S. Lowe ave., $100 — D. Clement, 2816 S. Wallace, $50 — Jennie Mačeika, 921 W. 33 Str., po $25: Bill Flood, 1402 Ogden ave. ir K. Genčius, 3014 S. Emerald. Vakaro programą vedė **kun. A. Valančius,** svetingu vakarienės šeimininku buvo **prel. B. Urba.** Visų nuotaika buvo puiki.

× **Eufemija Bugachick,** seniai ir sunkiai širdies reumatu serganti (Elizabeth, N. J.) ligonė, su dideliu širdies skausmu ir ašaromis akyse rašo, kad nebeturi drąsos savo geradarius prašyti pratęsti „Draugo" prenumeratos, o „Draugas" buvęs vienintelė paguoda jos sunkioje ligoje. Administracija turi daug ir kitų ligonių, gyvenančių JAV, Pietų Amerikoje, Australijoje ir Europoje, kurie taip pat panašius laiškus rašo.

× **Jerry Jasulaitis,** Town of Lake vyčių veikėjas, praeitą ketvirtadienį išrinktas Lietuvos Vyčių Illinois-Indiana apskričio pirmininku. Vicepirmininkais išrinkti: **Ed. Stočkus** ir **A. Lubertas,** sekretore **Aldona Bružas,** jos pagelbininke **Albina Kodis,** iždininke **Betty Tucker,** iždo globėjais **J. Stoškus** ir **P. Naujokas,** tvarkdariais **J. Shamis** ir **J. Širvinskas.**

× **Elzb. Samienė,** žinoma Čikagos lietuvių veikėja, pati viena yra pasiuntusi lietuviams tremtiniams į Vokietiją virš 100 siuntinių. Kadangi per ją 17 siuntinių yra pasiuntusi Mrs. M. Baniulienė, 35 siuntinius Vyčiai seniorai ir 6 Katalikų Federacija, tat per šios geradarės rankas vargšai yra gavę virš 160 siuntinių.

× **P-nia Petkūnienė,** Brighton Park veikėja, buvo pagerbta vardinių proga. Pobūvis suruoštas veikėjos **M. Paukštienės** namuose. Pagerbime dalyvavo ne mažas būrys seserų pranciškiečių rėmėjų. Viešnių tarpe buvo ir dvi seselės pranciškietės iš motiniškojo namo Pittsburghe.

× **Lietuvos Vyčių 16-ji kuopa** Bridgeporte planuoja eilę parengimų, jų tarpe ir Vasario 16 minėjimą, kuris prasidės bažnyčioje pamaldomis. Kuopai vadovauja **Aldona Bružas** ir kiti veikėjai,-jos.

● **Kalėdų Senelis** gyvena Bridgeporte J. Karvelis, 3249 S. Halsted St., Chicago 8, Ill. DA 6-1136, Senelio įgaliotas jums patarti ką nupirkti Kalėdoms. Didelis įvairių dovanų pasirinkimas.

× **Pranas Čižauskas, Ign. Sakalas, Mrs. H. Pavis, H. Širvinskienė ir Mrs. E. Beinor** sudaro L. Vyčių seniorų kuopos komisiją, kuri ruošia šaunų Naujųjų Metų sutikimą Lietuvos Vyčių salėj. Norintieji dalyvauti linksmam vakare kviečiami jau dabar rezervuoti vietas pas komisijos narius.

× **Dievo Apvaizdos** parapijos bažnyčioje, lapkričio mėn. 9 d. buvo pakrikštytas Elenos ir Alfonso Aleknų sūnus vardu Arturas. Ta proga jų namuose įvyko gražios krikštynų vaišės, kuriose dalyvavo daug giminių. Kūmais buvo Veronika Janušaitienė ir Andrius Alekna. K. ir F. Ivanauskai džiaugiasi sulaukę šaunaus anūko.

× **Tėvų Marijonų Bendradarbių skyriai** sidabrinės vakarienės proga aukojo: Cicero 25 dol. (100 dol. — Garbės narys), Bridgeport — 100 dol. (500 dol. — Garbės narys), West Side, Brighton Park, Town of Lake, Marquette Park — visi po 25 dol.

× **Elena ir William Kareiva** praeitą sekmadienį minėjo 25 metų vedybinio gyvenimo sukaktį. Jų intencija šv. Mišias atnašavo **kun. A. Bendžiūnas.** Po šv. Mišių Kareivų namuose, šeimos ratelyje, buvo suruoštos vaišės.

× **Kun. Antanas Bunga,** gyv. Vokietijoje, Memmingeno stovykloje, ten esantiems seneliams labai prašo siuntinėti „Draugo" 2 egzempliorius. Jei kas iš geraširdžių lietuvių galėtų jiems tokią dovaną suteikti, jie visi būtų labai dėkingi.

× **Kun. Stasys Ereminas,** vienuolis salezietis, gyv. Torino mieste, Italijoje, labai džiaugiasi „Draugu" ir labai apgailestauja, negalėdamas jo užsiprenumeruoti. Jei atsirastų koks geradaris, norįs jam tą gerą padaryti, jis būtų giliai dėkingas.

× **Lietuvos globėjo minėjimas.** Lietuvos Vyčių Illinois-Indiana apskričio susirinkime nutarta ateinančiais metais Šv. Kazimiero dieną minėti Šv. Antano parapijos bažnyčioje, Ciceroje.

× **Irena Kubiliūnas, A. Maciukevičius, V. Raulinaitis, Ed. Špokas** ir visa eilė kitų rašo, kad jiems labai patikusios šių metų „Draugo" Kalėdinės atvirutės ir už jas nuoširdžiai dėkoja.

× **Jau išėjo iš spaudos „Margučio"** ilgamečio pranešėjo Casey Deveikio knyga. Knygos turinys — visa istorija karinio dalinio, kuriame C. Deveikis atliko karinę prievolę Antrojo Pasaulinio karo metu.

× **Drabužių rinkliava** nukentėjusiems nuo karo šią savaitę vyksta Šv. Jurgio parapijoje. Drabužiai priiminėjami kiekvienos dienos vakarą tarp 7 ir 8 valandų parapijos salėje. Padėkos dienoje drabužiai nebus priiminėjami.

× **Br. Pivariūnienė,** žinoma Čikagos veikėja, nesenai yra gavusi iš Lietuvos laišką, kuriame be kitko rašoma, kad **Ekscelencija Vyskupas Kazimieras Paltarokas** dar tebėra gyvas Lietuvoje.

× **Kun. A. Perkūmas,** iš Kinijos atvykęs lietuvis misionierius, lapkričio 19 d. Šv. Antano parapijos salėje, Cicero, Ill., skaitė apie Kiniją paskaitą. Paskaita buvo nepaprastai įdomi.

× **Skautininkų Ramovė** skautų konkursui paskyrė dovaną $5 vertės.

× **Aldona ir Juozas Pereckai,** 8446 Gilbert Court, susilaukė dukrelės.

IŠ ARTI IR TOLI

A. J. VALSTYBĖSE

— **Naujas lietuvis daktaras.** Šiomis dienomis į Waterburį, Conn., buvo atvykęs neseniai iš Europos grįžęs Dr. Henrikas Venclauskas aplankyti savo artimųjų ir pažįstamų.

Dr. H. Venclauskas, kilęs iš Šiaulių, gimnaziją yra baigęs Šiauliuose, medicinos mokslus ėjo Kauno, o vėliau Muencheno universitetuose.

Nespėjęs užbaigti valstybinių gydytojo egzaminų, prieš 3 metus jaunasis gydytojas, kaip D. P., atvyko į JAV. Maždaug prieš metus grįžo į Vokietiją ir Maksimilijono universitete Muenchene išlaikė valstybinius gydytojo egzaminus.

Po to dar papildomai tęsė savo studijas Muenchene ir moksło reikalais lankėsi Šveicarijoje. Vėliau išlaikė medicinos daktaro laipsniui gauti egzaminus, apgynė disertaciją ir tame pačiame universitete gavo daktaro laipsnį.

Prieš kelias savaites grįžęs iš Europos, Dr. H. Venclauskas su savo šeima (žmona ir sūneliu), drauge su savo uošviais, gyvena Albany, N. Y., ir dirba vienoje ligoninėje tame pačiame mieste.

— **Prel. L. Mendelis** savo 25 metų kunigystės jubilėjų švęs 15 sausio 1953 m. Būtų gera, kad lietuviškoji visuomenė šia proga reikiamai pagerbtų šį didį mūsų tautos Sūnų. Kiek gero jis yra padaręs Bažnyčiai, sieloms ir mūsų vargstantiems broliams, yra sunku apskaičiuoti. Jo pastoracinė veikla yra nuostabi. Jo duosnumas yra ne išsemiamas. Kasmet tūkstančius dolerių jis išleidžia vargšams šelpti, misijoms remti, įvairioms institucijoms padėti. Turime tik stebėtis, dėkoti Apvaizdai ir prašyti, kad Jį daugiau mums tokių geradarių, kaip prel. Mendelis ar kaip prel. Juras siųstų.

— **K. Vidikauskas** laikraštyje „Gwiazda" išspausdino eiliuotą pasveikinimą unitų vyskupui Ambr. Senyszynui, nuo kurio konsekracijos sueina 10 metų. Taipgi tame pat laikraštyje tilpo jo eilėraštis apie Sniečkų ir Eisenhowerį, kur išdaviką Sniečkų pavadina jo pelnytu vardu, iškeldamas Eisenhowerio nuopelnus.

— **Inž. R. Reikenis,** iš Baltimorės, Md., laimėjo premiją už tilto projektą, sudarytą keturių atramų ir 298 pėdų ilgio. Konkursą vykdė James Lincoln Welding Fondation, Cleveland, Ohio.

— **Strumskį,** žinomą veikėją, gyvenantį Brooklyne, jo krautuvėje buvo užpuolę plėšikai ir buvo sužeidę.

KANADOJ

— **Kun. dr. J. Gutauskas** savo pedagoginį-religinį veikalą „Vaiko Dievas ir jo religija" netrukus išleidžia lietuvių kalboje. To paties veikalo vertimą anglų kalboje autorius rengiasi išleisti taip pat netrukus.

PRANCŪZIJOJE

— **Kardinolas Tisserant Europos taryboje Strasbourge ir Liet. Krikšč. Dem. jaunių laikraščio redakcijoje.** Kardinolų Kolegijos dekanas lankėsi Europos tarybos posėdžiuose Strasbourge. Jis turėjo pasimatymą su svarbiausiomis Europos Tarybos asmenybėmis ir aptarė įvairius europėjinius klausimus. Savo radijo kalboje kardinolas Tisserant perdavė Popiežiaus linkėjimus Europos Tarybai ir nurodė europėjinio susivienyjimo reikšmę.

Čia pat tenka paminėti, kad kardinolas Tisserant, viešėdamas Strasbourge, buvo apsistojęs Visų Šventųjų vienuolyne, tai yra ten pat, kur yra Liet. Krikšč. Demokr. jaunimo laikraščio „Mūsų Jaunimo" redakcija. Tuo būdu biuletenio redaktorius kun. J. Krivickas turėjo laimės su Kardinolu matytis, supažindinti aukštąjį svečią su lietuvių krikščionių demokratų jaunių veikla ir įteikti atitinkamų leidinių apie Lietuvą ir nusifotografuoti. Kardinolas Tisserant parodė gyvo susidomėjimo lietuviams rūpimais klausimais ir pažadėjo nepamiršti Lietuvos ir jos krikščioniškojo jaunimo.

BRAZILIJOJ

— **Paveikslai iš Brazilijos** Clevelando parodoje. Dailininkas Antanas Kairys, gyvenąs Brazilijoje, prisidėjo prie lietuvių menininkų grupės ruošiamos parodos Clevelande ir jau prisiuntė savo kūrinius.

Dabar be Chicagos, New Yorko ir Clevelando lietuvių dailininkų grupės atstovų darbų matysime ir A. Kairio tropinių kraštų peisažus, kur gyvena nemaža mūsų tautiečių.

Džiugu, kad lietuvių dailininkų grupės parodoje Clevelando visuomenė turės progos pamatyti apie 10 menininkų kūrinius.

CHICAGOS ŽINIOS

Kalakutas nuomininkams

Charles Lawson, 40 m. amžiaus, turįs namus 456 ir 458 Deming, sekmadienio vakarą suruošė kalakutienos vakarienę savo nuomininkams, kurių prisirinko 50 asmenų. Porą namų Lawsonų šeima paveldėjo labai apleistus, ir jiems kainavo net $80,000, kol įrengė 20 patogių butų. Remontui pinigus jie gavo likviduodami savo nuosavybę Kalifornijoje, kur jie vertėsi bizniu. Vaišių metu nuomininkai reiškė ypatingą dėkingumą savo šeimininkui. Jis tikrai ypatingas: jis rytais prikelia nuomininkus į darbą, išsiveža pagolfuoti, savu automobiliu kaikuriuos nuvežė balsuoti, o jei kuri iš jų nuomininkių laukia kūdikio, tiems savininkai atneša maistą iš krautuvės.

Butus išdekoruoja pagal nuomininkų skonį, įrengia norimus baldus, kartais net padeda iškabinti išskalbtus baltinius. Didelėje pramogų salėje organizuoja šokius, vaišes; kai važiuoja į Floridą, pasiima ir kaikuriuos savo nuomininkus, kitus moko žuvauti, nuveža juos į stotį, pasaugo vaikus, išvalo kilimus, ir kai nuomininkų šeima laukia svečio, iškepa jiems „pajų". Visi butai išnuomoti, ir niekas nesirengia išsikelti.

Motorizuoti banditai

Trys banditai, ginkluoti pistoletais, automobiliu važiuodami, per 17 minučių apiplėšė tris tavernas, pagrobdami $334. Nukentėjo Stella Talaskis, 4244 S. Ashland ave., J. Siska, 4959 S. Damen ave. ir M. Lakoma, 5553 S. Albany.

Prisaikdino lietuvį teisėją

Pirmadienio rytą naujai išrinktas lietuvis teisėjas A. Wells buvo prisaikdintas ir įvestas į naujas pareigas miesto rotušėje (City Hall), teisėjo E. Scheffler kambaryje.

Tėvas ir sūnus pašovė kits kitą

Frank Thunder, 56 m., su savo sūnumi, 13 metų, išvyko medžioti. Į Wisconsin valstybę. Pasitaikė, kad tarp jų bėgo strina. Šovė abu. Abu nepataikė, o tėvo kulka perskrodė sūnaus krūtinę, o sūnaus kulka pataikė tėvui į koją, žemiau kelio. Sūnaus sveikatos padėtis kritiška.

Sekmadienį trys kiti stirnų medžiotojai buvo nušauti mirtin Wisconsin valstybėje: vienas mirė nubėgus kraujui, kai netikėtai iššovęs žmonos šautuvas pakirto jo kelio gyslą, kitas buvo nušautas, kai draugas jį palaikė stirna, trečiam kulka pataikė ties širdimi.

Tikrina sniego valytuvus

Chicagos miestas jau tikrina ir ruošia naujam sezonui priemones gatvėms valyti nuo sniego. Paprastai žiemos sezone Chicagos mieste iškrinta apie 33,9 colių sniego dangos (vidurkis per paskutinius 67 metus), tačiau praeitą žiemą buvo iškritę net 66,4 coliai sniego, taigi — beveik dvigubai daugiau, negu normaliai buvo galima laukti. Chicagos miestas dar nėra reikiamai pasiruošęs greit nuvalyti sniegą.

Berniukų klubai

Chicagos neturtingesnuose rajonuose veikia 11 berniukų klubų, prie kurių priklauso 14,000 abiejų lygių paauguolių. Greit bus atidarytas dvyliktas. Klubų organizacijos pirmininkas yra gen. R. Wood. Klubų patalpose yra gimnastikos salės, plaukymo baseinai, meno ir amatų klasės, virimo pamokos. Pastebėta, kad tose apylinkėse, kur veikia šie berniukų klubai, mažėja nepilnamečių nusikaltėlių skaičius.

„Sušalusi moteris"

Prieš pusantrų metų gatvėje buvo rasta Darata Stevens, 23 m. amžiaus, tiek sušalusi, kad jos kūno temperatūra tesiekė 64 laipsnius. Ją pasisekė išgelbėti, bet ji neteko abiejų kojų, o ir rankų tik vienas pirštas neoperuotas. Dabar ji gyvena pas tetą ir savo laiką skiria bažnytiniam veikimui.

Kas bus čempionas?

Ateinantį šeštadienį Soldiers Fielde rungsis katalikų augštesniųjų mokyklų pirmaujanti komanda Mount Carmel su viešųjų mokyklų pirmaujančia Austin. Per dvejus paskutiniuosius metus Chicagos augštesniųjų mokyklų futbolo čempionu buvo Mount Carmel.

Teisia darbininko žudiką

Pirmadienį Chicagoje prasidėjo teismas 30 m. amžiaus negro H. Ward, unijos pareigūno, kurs kaltinamas nužudęs nestreikuojantį 51 m. amžiaus Harvester kompanijos darbininką W. Foster, taipgi negrą.

Gimė trys

Povilo ir Sheilos Reynolds šeimoje šeštadienį gimė trys dukrelės. Jos laikomos inkubatoriuje ir jų sveikata gera. Dabar Reynoldai turi 8 vaikus. Tėvas ir motina abudu turi po 30 metų amžiaus.

Geriausieji mankštoje

Augštesniųjų mokyklų kariškos mankštos rungtynėse Chicagoje pirmą vietą laimėjo Lindblom Technikos Augštesnioji mokykla.

SKAITYKITE "DRAUGĄ"

Trumpai iš visur

— **Vokiečių katalikų dovana Japonijai.** Vokietijos katalikai įteikė Japonijos atstovui Vakarų Vokietijoje keturis varpus, skirtus "Visuotinės taikos" bažnyčiai Hirošimoje. Sutinkant Naujus Metus, šiais varpais bus skelbiami nauji "Kristaus taikos metai". Iškilmingame varpų įteikime dalyvavo ir Vakarų Vokietijos kancleris Adenaueris.

— **Beatifikacijos byla.** Romoje pradėta vyskupo Anzelmo beatifikacijos byla. Vyskupas Polanco drauge su generaliniu vikaru Pilypu Ripoll buvo komunistų nužudytas ispanų revoliucijos metu. Renkama medžiaga ir generalinio vikaro beatifikacijos bylai.

— **Vakarų Vokietija** 1951 metais iš JAV importavo 5,800,000 tonų anglies. 1952 m. per aštuonis pirmuosius mėnesius importavo 5,400,000 tonų JAV anglies.

—**Šveicarijos sostinės** — Berno katalikai nutarė Berno pakraštyje pastatyti naują parapijos bažnyčią, pašvęstą Šveicarijos globėjo Nikalojaus iš Flue garbei.

— **Labdarių susirinkimas.** Rytoj, lapkr. 26 d., šv. Kryžiaus parapijos salėje šaukiamas L. Sąjungos mėnesinis susirinkimas. Valdybos nariai ir kuopų atstovai prašomi dalyvauti. Susirinkimo pradžia 8:00 val. vak. **Sekretorius**

KAS, KĄ IR KUR

— **Namų savininkų žiniai.** Marquette Park Namų Savininkų Draugija šį trečiadienį (lapkričio 26 d.) 7:30 val. vak. šaukia susirinkimą Friendly svetainėje, 2548 W. 69 Str. Susirinkimas šaukiamas vieną dieną anksčiau, nes ketvirtadienį yra Padėkos diena. Visi kviečiami į susirinkimą.

Nut. rašt.

BALFAS PRIIMA RŪBUS ŠIĄ SAVAITĘ

— **Marquette Park** — Šv. P. Marijos parapijos salėje šia tvarka: pirm., antr. ir trečiad. 7-9 val. vakarais, ketv., penkt. ir šešt. 1-5 val. po pietų ir 7-9 val. vakarais.

— **Bridgeport** — Lietuvių knygynas (3322 S. Halsted) nuo 9 val. ryto iki 9 val. vak.

— **Brighton Park** — pas St. Penčylą (buv. E. Dambrausko krautuvė), 4501 So. Talman Ave., nuo 7 val. ryto iki 10 val. vakaro.

— **Town of Lake apylinkėje** — 4631 So. Paulina Str. 5-7 val. vakarais.

— **18 kolonijoje** — antr., ketvirt. ir penkt. Dievo Apv. parapijos mažoje salėje.

— **Northside** (balfo 4 sk.) parapijos mokyklos patalpose kiekvienu laiku.

— **Roselande** — Visų Šv. par. baž. sandeliuke. Priimama visą dieną.

Chicagos Balfo Apskr. V-ba

Dienraščio
"DRAUGO"
PRIEŠ-ADVENTINIS
Spaudos Balius

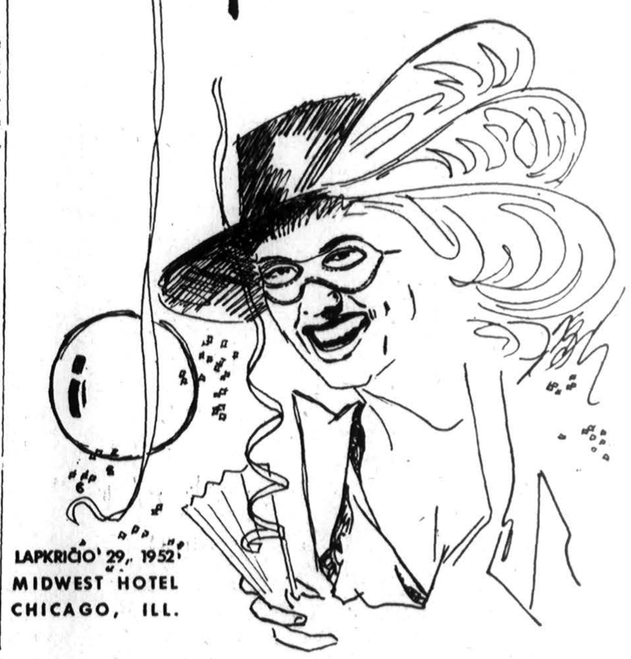

LAPKRIČIO 29, 1952
MIDWEST HOTEL
CHICAGO, ILL.

Jurgio Akelio Orkestras Groja Šokiams!

$50.00 ir $25.00 pryzai už gražiausias kaukes

$25.00 pryzas už gražiausią lietuvišką kostiumą

Spaudos Balius ruošiamas gražiame Midwest Viešbutyje, jo didžioji šokių salė yra viršutiniame aukšte. Viešbutis yra ant Hamlin bulvaro ir Madison gatvės. (Hamlin Bulvaras randasi 3800 į vakarus).

Pelnas skiriamas "DRAUGO" naujų mašinų fondui.

Vėliau bus paskelbtos pavardės žymiųjų žmonių, kurie bus teisėjai gražiausių kaukių ir lietuviško kostiumo.

Kaukes bus galima nusipirkti šokių salėje. Pasinaudokite!

Bilietus užsisakykite iš anksto DRAUGO administracijoje. Biletų kaina $2.00 asmeniui.

SPAUDOS BALIUS SU KAUKĖMIS

MIDWEST HOTEL BALLROOM

BUDRIKO KRAUTUVĖS 40 METINIS PADĖKAVONĖS DIENOS IŠPARDAVIMAS

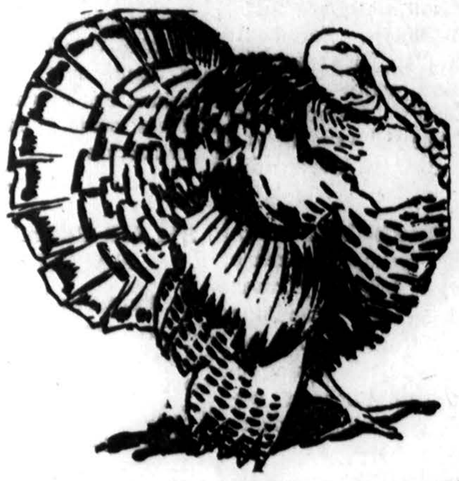

Šia proga Budrikas duoda premijas pirkėjams kalakutą, žąsį su kožnu pirkimu virš 45 dolerių ir aukščiau.

Daugelis lietuvių yra įsitikinę, kad mažos krautuvės ir pradinės krautuvės moka už prekes daug brangiau ir negali pirkti tiesiai iš gerųjų išdirbysčių; kad jos moka daug brangiau perkupčiams ir todėl negali parduoti pigiai. Budriko kapitalas ir didelis pirkimas tiesiog iš žymiausių fabrikų padaro galimu parduoti daug pigiau.

Budriko krautuvėje parduodamos prekės tokių išdirbysčių kaip: Pullman, Kroehler, Simmons, Lloyd Sealey, General Electric, Philco, Dumont, Admiral, Kelvinator, Hoover, Universal, Rembrandt, Lees, Bigelow, Armstrong, Thor, Bulova, Elgin, Longines, Benrus, R. C. A. Victor, Community, Rogers 1847, Keep-Sake ir daugelis kitų žymių išdirbysčių, Fair Trade kainomis ir žemiau.

Linoleum grindims, visokių spalvų, 9×12 už	$3,75
Karpetams valytuvai, rankiniai, po	$4.95
Matrasai vatiniai, visokių mierų, po	$7.50
Metalinės ir medinės lovos po	$7.50
Matrasai, springsiniai, po	$15.00
Supamos minkštos kėdės, po	$14.50

BUDRIKO KAURŲ IŠPARDAVIMAS

SUTAUPYKITE 50% IKI 70% ANT BROADLOOM, WILTONS IR AXMINSTERS!

3×3½ pėdos grynų vilnų, reg. kaina $22.00, dabar	$8.00
5×9 pėdas, reguliarė kaina $100, už	$37.00
6×4.7 pėdos, reguliarė kaina $60, už	$22.00
7×12 pėdų, reguliarė kaina $120, už	$39.00
8×15 pėdų, reguliarė kaina $250, už	$90.00
9×12 pėdų, reguliarė kaina $125, už	$59.00
9×15 pėdų, reguliarė kaina $275, už	$125.00
Labai dailių spalvų, vertės $12.00, $9.00, $7.00 vertės ketv. jardas, dabar tiktai . . . jardas	$3.00
Naujas 7 kub. pėdų šaldytuvas, garantuotas 5 metams	$148.00
Nauja skalbimui mašina	$68.00
Prosyjimo mašina	$68.00
Elektrinė siuvama mašina	$68.00
Aliejum kurenami šildymui pečiai	$28.00 ir aukš.
Anglimis kurenami šildymui pečiai	$28.00 ir aukš.
Porcelano gaziniai pečiai	$68.00
Labai dailios stalui lempos po	$4.95
Auksiniai 14 kar. rankiniai 17 akmenų laikrodėliai po	$29.50
Rankiniai gold filled laikrodėliai po	$10.95
16 colių paveikslas televizijos po	$99.50

Dykai geras didelis kalakutas su pirkimu virš $45.00 ir aukščiau. Taip pat rašoma plunksna ir Ball Point plunksna dykai visiems atsilankiusiems.

Jos. F. Budrik, Inc.

3241 South Halsted Street

Tel. VIctory 2-9542 ir CAlumet 5-7237

Krautuvė atidara nuo 9 val. ryto iki 9:30 vakaro pirmadieniais ir ketvirtadieniais. Kitais vakarais iki 6 val. vakaro. Nedėliomis uždaryta visą dieną.

Pas Budriką Gazo ir Elektros bilos užmokamos be jokių ekstra mokesčių.

Budriko Radio Valanda kiekvieno ketvirtadienio vakarą nuo 6:00 iki 7 val. vakare ig WHFC radio stoties, 1450 kilocycles.

PRECIZINIS TELEVIZIJOS IR RADIJO

APARATŲ TAISYMAS

Sąžiningas ir garantuotas darbas. Aparatai nemokamai paimami ir pristatomi į namus.

DARBO VALANDOS: 6 v.v.—10 v.v.
Šeštadieniais: 8 v. ryto—10 v. vak.

M. RIMKUS, 4119 So. Francisco
Telef. YA 7-1099

SOPHIE BARCUS

Iš WGES stoties — Banga 1390
PIRMAD. iki PENKTAD.
8:45 iki 9:30 val. ryte
ŠEŠTAD. 8:30 iki 9:30 ryte
LIETUVIŠKOS VAKARUŠKOS
iš tos pat stoties PIRMADIENIO vakare nuo 7 iki 8 val.

RADIO PROGRAMA
7121 SO. ROCKWELL ST.
Chicago 29, Ill. HEmlock 4-2413

Chicagoje

Nesunku atskirti rytinę Lietuvos sieną

Lapkričio 16 d. Sv. P. M. Gimimo parapija Chicagoje šventė savo gyvavimo sidabrinį jubilėjų. Šia proga, parapijos klebonas kan. J. Paškauskas asistuojant kan. A. Petraičiui ir kun. J. Makarui atlaikė iškilmingą sumą, o šiai šventei kan. V. Zakarauskas pasakė pritaikintą trumpą pamokslėlį.

Vakare 6 val. parapijos salėje įvyko iškilmingas jubilėjaus proga suruoštas pobūvis, į kurį susirinko gausus skaičius parapiečių ir garbingų kviestinių svečių. Jų tarpe buvo J. E. vysk. V. Brizgys, konsulas dr. Daužvardis su žmona, vyr. "Draugo" redaktorius L. Šimutis, Rudis su žmona, inž. Mulokas, bankininkai Brenza, Pakeliai, Elena Kriaučiūnaitė, dr. Biežiai, Stulgai, Balzekai ir daug kitų.

Vysk. Brizgys savoje kalboje pasveikino kan. J. Paškauską ir visus parapiečius švenčiančius savo parapijos sidabrinį jubilėjų, pagyrė kan. klebono pastangas pastatyti gražią originalę, lietuvišką bažnyčią. Inž. Rudis savo sveikinimo kalbą baigdamas pareiškė, kad jis naujosios bažnyčios statybą paremsiąs stambia pinigine auka. Vyr. "Draugo" redak. L. Šimutis sveikinimo žodyje pareiškė savo širdies džiaugsmą, kad kan. J. Paškauskas pasiryžo pastatyti tokia bažnyčią, kurios sienose kiekviena plyta, kiekvienas jos kampelis kalbėtų, kad čia yra lietuvių bažnyčia. Amerikiečiai iš atvykusiųjų, anaiptol nereikalauja, kad jie čia tuč tuojau ištirptų nepalikdami jokio savo tautinio pėdsako Amerikos kultūros gyvenime. Priešingai, jie laukia iš kiekvienos tautybės žmonių, Amerikon atvykusių, kad jie įneštų savos tautinės kultūros indėlį į jos kultūros istoriją. L. Šimutis baigdamas savo žodį pareiškė nuoširdų kan. Paškauskui padrąsinimą, sakydamas, kad nuo savo pasiryžimo, ne tik nė trupučio neatsitrauktų, bet dar daugiau, kiek galima naujai statomoje bažnyčioje matytųs lietuviškoji dvasia, nes tai būsiąs vienintelis realizuotas lietuvių katalikų paminklas Amerikoje.

Inž. Mulokas išdėstė savo kalboje motyvus, kodėl jis ėmęs tokią bažnyčią statyti, kurioje būtų matomi lietuviškosios architektūros elementai. Mat visos kultūringosios tautos savo mene ir architektūroje yra įspraudusios savo tautinių motyvų, įvairių būdingų tai tautai niuansų. Taigi ir lietuviai, turėdami daug ką būdingo savo statyboje, kas ypač ryškiai matoma Vilniaus krašte. Kadaise vysk. Karosas yra pasakęs, kad rytinę Lietuvos sieną yra nesunku atskirti, užtenka tik pažvelgti į bažnyčių statybą ir galima pasakyti, kad čia jau Lietuvos esama. Naujos šios parapijos bažnyčios planai greitai bus baigti ir statyba bus pradėta. Konsulas dr. Daužvardis savo kalboje sveikino kan. kleboną ir parapiečius šių parapijos iškilmių proga, ir linkėjo ištvermės užbrėžtą tikslą — pastatyti naują bažnyčią.

Kan. J. Paškauskas, parapijos klebonas, savo kalboje prisiminė didelius nuopelnus kun. A. A. Baltučio, kuris beorganizuodamas šią parapiją sutrumpino ir savo gyvenimo amžių ir buvo nelauktai mirties ištiktas. Po to, klebonas nuoširdžiai padėkojo visiems atsilankiusiems į šį pobūvį, ypač kviestiesiems augštiems svečiams, kurie pasižadėjo naujos bažnyčios statybą paremti didelėmis aukomis.

Meninę dalį pobūvio metu atliko mokyklos mokiniai. Pirmiausiai mokyklos dudų orkestras pagrojo vieną kitą dalykėlį, o vėliau, rūpestingai seselių kazimieriečių parengti mokyklos vaikučiai atliko šventei pritaikintą programą. Ypač jaudinanti buvo akymirka, kai visi mokyklos vaikučiai vienbalsiai sveikino jubilėjaus proga kan. kleboną ir jo prašė statyti naują bažnyčią, o statybos pradžiai jie jau surinko pinigų ir čia pat klebonui įteikė čekį 800.00 dolerių. Reik pastebėti, kad vaikučiai programą atliko vien tik lietuvių kalboje, už ką seselės yra užsitarnavusios didelės lietuvių tėvų padėkos.

Didysis parapijos choras vadov. muz. A. Giedraičio padainavo keletą lietuviškų dainų, paįvairinant solu ir duetu.

Nuotaika pobūvio dalyvių buvo pakili, svečiai atsisveikindami su klebonu įteikė jam naujos bažnyčios statybai čekius.

Pobūviui vadovavo ir tvarką palaikė parapijos komiteto darbštūs nariai, o ponios parapietės parėngė skanių valgių patiekalus.

Visam vakaro pabūviui vadovavo kun. J. Makaras, kuris savo kupinais sąmojaus išsireiškimais linksmai nuteikdavo pobūvio dalyvius. *V. Rumšėnas*

Rėmėjų būrelis Nr. 165

Lietuviai darbininkai, dirbantieji Wabash geležinkelio stotyse, šių metų spalio mėn. savo tarpe pravedė rinkliavą, tikslu sutelkti kiek lėšų, kuriomis būtų galima prisidėti prie Lietuvių Vasario 16 Gimnazijos Vokietijoje išlaikymo. Rinkliavai pasibaigus, paąiškėjo, kad surinkta iš $249.50, ko pilnai pakanka išlaikymui vieno mokinio 1952-53 mokslo metais. Pinigai, atskaičius persiuntimo išlaidas, sumoje 247 dol. buvo pasiųsti betarpiai minėtos gimnazijos direktoriaus vardu.

Pažymėtina, kad rinkliavą vykdė 10 rinkėjų ir tai darbo metu, gi sąrašus patikrino, paruošė apyskaitą ir pinigus persiuntė bei vedė susirašinėjimą J. Petrulionis, talkininkaujant dviejų asmenų komisijai. Aukų rinkimo metu ypatingai daug padirbėjo ir daugiausia aukų surinko Br. Mikėnas, kuris kaip tik tuojau po to išvyko į JAV armiją. Labai gražų gestą parodė K. Grigaliūnas, kuris yra tremties metais lankęs vargo mokyklą Vokietijoje ir jo atmintyje tebėra gyvi anų dienų vaizdai, aukodamas šiai vargo gimnazijai išlaikyti $10.

Kada pastebėjo rinkėjus rinkant aukas, keletas kitataučių (latvis, vengras, ukrainietis) pasiteiravo ir čia pat prisidėjo savo kuklia auka, pareikšdami, kad tai pavyzdžio vertas darbas.

Šiomis dienomis gimnazijos direktorius Giedraitis atsiuntė Wabash lietuviams gimnazijos mokytojų ir mokinių nuoširdžią padėką už taip stambią vienkartinę auką ir pranešė, kad Wabash lietuviai yra įrašyti į Lietuvių Vasario 16 Gimnazijos Didžiosios Talkos Knygą, kaip atskiras rėmėjų būrelis eilės Nr. 165.

Džiugu, kad lietuviai darbininkai savo kad ir kukliomis aukomis prisideda prie didžiosios kovos už šventą lietuvišką žodį.

Tikimės, kad Wabash lietuviai darbininkai, jau nekartą parėmę mūsų kultūrinį gyvenimą, ir ateityje pasiliks rėmėjų eilėse. (jj)

Iš Bridgeporto padangės

Bridgeporte veikia 26 Katalikų Federacijos skyrius. Lapkričio 5 d. turėjo susirinkimą, kuriame buvo pranešta apie įvykusį Detroite Katalikų Federacijos kongresą ir svarstomi tolimesnės skyriaus veiklos klausimai.

Kadangi į susirinkimą atsilankė nedaug bridgeportiečių, buvo svarstomas veiklos pagyvinimo ir ypač jaunimo pritraukimo klausimas. Šiuo atveju tenka dėti viltis į Lietuvos Vyčius ir sodalietes. Jų dalyvavimas Federacijoje žymiai pagyvintų organizacijos veiklą.

Šiuo metu Katalikų Federacijoje savo nenuilstama veikla išsiskiria dvi pagarbos ir padėkos vertos bridgeportietės: E. Samienė ir M. Žemaitienė.

Koresp.

Cicero, Ill.

Medicinos gydytojai, tėvas ir sūnus dr. Tallat - Kelpšos turi naują modernų kabinetą 5002 W. 16th St. netoli Community vaistinės. Jos vedėjai — lietuviai Kareckas ir Liaugaudas turi daug patyrimo savo profesijoje.

Dr. P. Kisielius, 1435 So. 49 Ct. dar neseniai viešai pasirodė. Nėra abejonės ,kad turės pasisekimą, nes yra jaunas ir turi ganėtinai drąsos. Jis yra Amerikos Lietuvių Tarybos Chicagos apskrities narys.

Dr. F. V. Kaunas pirmas iš naujai atvykusių pradėjo praktiką patalpose 1336 So. 49th Ct. Jos kuklios, bet pacientai nekreipia į tai dėmesio. Jie džiugiasi sėkmingais patarimais ir gydytojui gerai sekasi.

TADO BALČIUNO
PRECIZIŠKAS LAIKRODŽIŲ TAISYMAS
LONGINES, WITTNAUER, BULOVA ir kt. šveicariški laikrodžiai tikrai žemomis kainomis.
2156 W. 23rd St. Tel. YA 7-0841
DARBO VAL.: 9-2:30 ir 4-8 v. v.
Šeštadieniais 10-2:30 ir 4-8 v. v.

STATYBAI IR NAMŲ PATAISYMAMS PRISTATOME VISOKIŲ RŪŠIŲ MEDŽIAGĄ

CARR MOODY LUMBER CO.

STASYS LITWINAS, Prez.
3039 So. HALSTED ST.
Tel. Victory 2-1272
APKAINAVIMĄ IR PREKIŲ PRISTATYMĄ TEIKIAME NEMOKAMAI
RAŠTINĖ ATIDARYTA kasdien nuo 8 val. ryto iki 6 val. vakaro ir šeštadieniais iki 3 val. vakaro.

PARDUODAME ANGLIS IR PEČIAMS ALIEJŲ

PERKRAUSTOME BALDUS
Patarnaujame gerai ir pigiai

STASYS FABIJONAS
2146 SO HOYNE AVE.
Tel. VIrginia 7-7097

PIRKITE TIESIOG NUO MR. NELSON
— savininko —
St. Casimir Monument Company
3914 West 111th Street
Vienas Blokas nuo Kapinių
Didžiausias Paminklams Planų Pasirinkimas Mieste
Telef. CEdarcrest 3-6335

Užsimokėjo ir advokatas

Šią vasarą policija areštavo Chicagos advokatą M. Serritellą, pakaltinusi, kad jis neturi automobilio inspektavimo raštelio ir kad nepaklausė susisiekimo policijos. Teismas dėl kitų nusikaltimų dovanojo, bet už neturėjimą inspektavimo raštelio (safety sticker) ir teismo išlaidų advokatas turėjo sumokėti $6 pabaudos.

A. † A.

MARIJONA BARTUŠIS
(Tėvų pavardė Jakubanskis)
Gyveno 948 W. 36th Street

Mirė 1952 m. lapkričio mėn. 23 d., 2 val. po pietų.
Gimė Lietuvoje. Kilo iš Tauragės apskričio.
Amerikoje išgyveno 50 m.
Pasiliko dideliame nuliūdime 4 sūnūs — Juozapas, Pranciškus, Kazimieras ir Walter, marti Priscilla, anūkė Phyllis; žentas Antanas Balchunas, anūkas Richard ir kiti giminės, draugai bei pažįstami.

Kūnas pašarvotas Antano M. Phillips koplyčioje, 3307 So. Lituanica Ave.

Laidotuvės įvyks trečiadienį, lapkričio 26 dieną, iš koplyčios 8:30 val. ryto bus atlydėta į Šv. Jurgio parapijos bažnyčią, kurioje įvyks gedulingos pamaldos už velionės sielą. Po pamaldų bus nulydėta į Šv. Kazimiero kapines.

Nuoširdžiai kviečiame visus: giminės, draugus ir pažįstamus dalyvauti šiose laidotuvėse.

Nuliūdę: **Sūnūs, Marti, Žentas, Anūkai ir kiti giminės.**

Laidotuvių direktorius Antanas M. Phillips. YA 7-3401

A. A.

JONAS LACHOWICZ

Gyveno 1517 N. Paulina St.
Telefonas ARmitage 6-1941.

Mirė lapkr. 24 d., 1952, 11:20 val. ryto, sulaukęs 71 m. amž.
Gimė Lietuvoje. Kilo iš Panevėžio apskričio ir miesto.
Amerikoje išgyveno 45 m.
Pasiliko dideliame nuliūdime pusbrolis Juozapas Paskačimas su šeima, pusseserė Paulina Žičkus su šeima, pusbrolių vaikai ir kiti giminės, draugai ir pažįstami.

Kūnas pašarvotas Sacharski koplyčioje, 1735 Wabansia Ave.

Laidotuvės įvyks treč., lapkr. 26 d., iš koplyčios 9 val. ryto bus atlydėtas į Šv. Mykolo parapijos bažnyčią, kurioje įvyks gedulingos pamaldos už velionies sielą. Po pamaldų bus nulydėtas į Šv. Kazimiero kap.

Nuoširdžiai kviečiame visus: giminės, draugus ir pažįstamus dalyvauti šiose laidotuvėse.

Nuliūdę: **Pusbrolis, Pusseserė ir kiti giminės.**

Laidotuvių direktorius S. Sacharski. Tel. BRunswick 8-2535

John F. Eudeikis

LAIDOTUVIŲ DIREKTORIUS
TRYS MODERNIOS KOPLYČIOS
4605-07 South Hermitage Avenue
Tel. YArds 7-1741-2 ir BIshop 7-9481
4330-34 South California Avenue
Telefonas BIshop 7-9719
AMBULANCE DIENĄ IR NAKTĮ

ANTHONY B. PETKUS

LAIDOTUVIŲ DIREKTORIUS
6812 SO. WESTERN AVE. CHICAGO, ILL.
1410 S. 50th AVE. CICERO, ILL.
GRovehill 6-0142
HEmlock 4-2644
TOwnhall 3-2109

LIŪDĖSIO VALANDOJ
Šaukite
MAŽEIKA & EVANS

LAIDOTUVIŲ DIREKTORIAI
6845 So. Western Ave. Air Conditioned koplyčia
REpublic 7-8600 — 7-8601 Automobiliams vieta
Tiems, kurie gyvena kitose miesto dalyse; gausime koplyčią arčiau jūsų namų.

SEKANTIEJI YRA NARIAI CHICAGOS LIETUVIŲ LAIDOTUVIŲ DIREKTORIŲ ASOCIACIJOS

Ambulansų patarnavimas yra teikiamas dieną ir naktį. Reikale šaukite mus.

Mes turime koplyčias Roseland dalyse ir visose Chicagos ir tuojaus patarnaujam.

STEPONAS C. LACHAWICZ
2314 West 23rd PLACE — Tel. VIrginia 7-6672
10756 S. MICHIGAN AVE. — PUllman 5-1270

PETRAS P. ŠURSKIS
659 West 18th STREET — Tel. SEeley 3-5713

ALFREDAS VASAITIS-VANCE
1446 South 50th AVE., CICERO, ILL. — Tel. OLympic 2-1002

POVILAS J. RIDIKAS
3354 S. HALSTED STREET — 710 W. 18th STREET
Telephone YArds 7-1911

LEONARDAS F. BUKAUSKAS
10821 S. MICHIGAN AVE. — Tel. COmmodore 4-2228

ANTANAS M. PHILLIPS
3307 S. LITUANICA AVE. — Tel. YArds 7-3401

JURGIS F. RUDMIN
3319 S. LITUANICA AVE. — Tel. YArds 7-1138—1139

JULIUS LIULEVIČIUS
4348 S. CALIFORNIA AVE. — Tel. LAfayette 3-3572

LEONARDAS A. EŽERSKIS
1646 WEST 46th STREET — Tel. YArds 7-0781

„MIRŠTU, KAD JŪS GYVENTUMĖTE"

Lapkričio 23-ji Chicagoje

Lietuvių S-gos „Ramovė" Chicagos skyrius surengė Lietuvos kariuomenės įsteigimo paminėjimą, kuris prasidėjo iškilmingomis pamaldomis gražioje Šv. Kryžiaus parapijos bažnyčioje. Į pamaldas atsilankė daugiau 2000 lietuvių pasimelsti už Lietuvos laisvę žuvusius kariuspartizanus. Pamaldas laikė parapijos **kleb. kun. A. M. Linkus,** asistuojant **kun. A. Neverauskui ir kun. A. Paukščiui,** pamokslą pasakė **kun. A. Stašys.** Pamaldų metu giedojo „Dainavos" ansamblis, St. Sodeikos vadovaujamas. Solo giedojo **Danutė Stankaitytė.** Iškilmingos pamaldos baigtos Tautos himnu.

Įspūdingas minėjimas

Iškilmingo minėjimo dalis įvyko Lietuvių Auditorijoje. Po Lietuvių S-gos „Ramovė" Chicagos sk. v-bos pirm. trumpo atidaromojo žodžio, Chicagos Lietuvių Vyrų choras, vadov. muz. Br. Jonušo, kovose už Lietuvos laisvę žuvusių pagerbimui, sugiedojo „Malda už žuvusius". Garbės prezidiuman buvo pakviesti: Jo Ekscelencija vysk. V. Brizgys, Lietuvos konsulas Chicagoje dr. P. Daužvardis, ALT atstovas prof. B. Vitkus, Lietuvių S-gos „Ramovė" Centro v-bos atstovas, gen. M. Reklaitis, PLB Ill. Apygardos atstovas p. Mačiulis, Sav. Kūrėjų S-gos ir Vyčio Kryžiaus Kav. atstovas plk. J. Bobelis, Lietuvių Politinių Kalinių S-gos atstovas p. M. Mackevičius, Karo Invalidų S-gos atst. p. Br. Gedminas, Kunigaikštienės Birutės Dr-jos atstovė p. S. Oželienė ir partizanas invalidas p. V. Matikiūnas.

Sav. Kūrėjų vardu kalbėjo p. ***J. Bobelis,*** *kuris prisimindamas* istoriją, pažymėjo, kad kariuomenė buvo reikalinga visada: tik vieni ją kurdavo, kad užpultų silpnesnį, o silpnesnės ar mažesnės tautos bei valstybės kariuomenę laikydavo, kad apginti savo laisvę ir nepriklausomybę nuo užpuolikų. Mūsų tauta, išugdyta Daukantų, Baranauskų, Basanavičių, Kudirkų idealizmo dvasioje, tėvynės meilės ir savigarbos šviesoje, iškėlė kovoje dėl laisvės į priešakines linijas daugybę savanorių-partizanų, kurie savo krauju ir aukomis bei pasišventimu realizavo Vasario 16 d. aktą. Pagrindinė mūsų misija išeivijoje — skelbti meilę tautinei idėjai ir tautiniam idealizmui, visados mumyse turi būti gyva sav. kur.-partizanų kovos dvasia tik dėl laisvės ir nepriklausomybės atgavimo. Po p. J. Bobelio žodžio, Chicagos Lietuvių Vyrų choras, diriguojant muz. Br. Jonušui ir akompanuojant G. Aleksiūnaitei, sudainavo: „Op, op, kas ten Nemunėli" (J. Naujalio), „Partizanų daina" (Vyt. Jančio) ir „Ant Marių" (Br. Budriūno).

Reikšmingi žodžiai vyskupo V. Brizgio ir Lietuvos konsulo P. Daužvardžio

Po dainų sekė visa eilė kalbų, sveikinimų bei linkėjimų. Pirmuoju kalbėtoju buvo **J. E. vysk. V. Brizgys,** kuris savo nuoširdžiame žodyje pasveikino gyvuosius 18-20 m. kovotojus už Lietuvos laisvę, priminė pagrindinį uždavinį visiems esantiems už tėvynės ribų — gai vinti ir stiprinti savo tautos meilę, panaudoti visus kovos būdus ir priemones laisvės kovai, ruoštis ir mokytis politinio kario pareigoms. Pabaigoje J. E. palinkėjo visiems sėkmės Lietuvos laisvės darbe bei nepriasmenybių, kur šiandien veda klausomybės atgavime. **Konsl. dr. P. Daužvardis** padėkojo Liet.S-gos „Ramovei" už kariuomenės šventės minėjimo surengimą, nes tas minėjimas mus nukelia į Lietuvą, kur kovoje dėl laisvės iškilo daug didvyrių, išaugo mūsų tautai garbingų žūtbūtinę kovą Lietuvos partizanai. Konsulas ragino šios reikšmingos šventės proga susikaupti, susijungti su lietuvių tautos skausmais bei troškimais, pasižadėti, ypač dabar, kada keliama idėja išlaisvinti pavergtas tautas, visomis priemonėmis ir keliais kovoti dėl Lietuvos laisvės ir tikėti, kaip kad tikėjo 18-20 m. laisvės kovotojai, kad mūsų Lietuva vėl bus laisva ir nepriklausoma. Prof. B. Vitkus, savo trumpame žodyje, palinkėjo nepalūžti kovoje dėl laisvės, auklėti ir ugdyti jaunuomenėje savo tautos laisvės - nepriklausomybės idėją, o gen. Reklaitis, kalbėdamas Lietuvių S-gos „Ramovė" Centro v-bos vardu, pažymėjo, kad mūsų tautos istorija — laisvės kovų istorija, kad niekas laisvės veltui nedavė ir neduos, o pabaigoje savo žodžio priminė reikšmingus už Lietuvos laisvę žūstančio kovotojo pasku tiniuosius žodžius: „Mirštu, kad jūs gyventume". Be to, p. Mačiulis, priminė lietuvybės branginimą išeivijoje, ragino visus pasižiūrėti į save, kas mes esame. Trumpus šventės proga sveikinimus ir linkėjimus pareiškė p. S. Oželienė, p. Mackevičius ir kt. prezidiumo nariai.

Po kalbų, sveikinimų ir linkėjimų, scenoje pasirodė Chicagos Lietuvių Vyrų choras jau su orkestru išpildydamas „Karių aidai — dainų pynę" (Br. Jonušo). Tai gražus, įspūdingas ir malonus prisiminimas karišką dainų, tai kombinuotas net 13 dainų pirmųjų posmų junginys, kurio autoriui, dainininkams bei orkestrui susirinkusieji išreiškė nuoširdžią padėką — ilgomis ovacijomis. Pabaigai vyrų choras sudainavo „Leiskit į tėvynę — daina maršas" (Br. Jonušo). Minėjimas baigtas Tautos himnu.

Jonas Brazdžionis

Beatifikacijos byla

Pranešama, kad sėkmingai eina beatifikacijos byla 14 kunigų kankinių, kurie buvo nukankinti 18 šimtmečio pabaigoje Prancūzijoje siautusiame katalikų persekiojime. Minimieji kunigai parodė nuostabios drąsos pavyzdį, atsisakydami duoti priesaiką heretiškai, Popiežiaus ir Bažnyčios teises paneigiančiai konstitucijai.

Koordinuos

Vokietijos katalikų studentų kapelionai nutarė, kaip galint daugiau koordinuoti religinį katalikų studentų auklėjimą visoje Vakarų Vokietijoje.

CLASSIFIED AND HELP WANTED ADVERTISEMENTS

REAL ESTATE

EDGEBROOK

6 kamb. Georgian residencija. 2½ vonios, 2 židiniai, gazinis apšild. 6 m. senumo, sieteliais uždaryta veranda, langų šėtrelės, kilimai. Arti prie visko. Įkainuotas skubiai parduoti. Šaukite savininką —

ROdney 3-6188

Savininkas parduoda už $13,200

2-5 kamb. namą; geros pajamos; uždaromos verandos; rūsys ir palėpė; 2 autom. garažas; arti prie bažnyčios, mokyklų ir labai gero pasipirkimo rajono.

4129 W. 25th Place
LAwndale 2-1926

Du gerom pajamom mūriniai namai ant vieno sklypo. Rūsiai. Trys keturių kamb. butai ir modernūs 5 kamb. namas užpakaly su centraliniu apšildymu. Kaina $13,000. Apžiūrėti šiuo adresu — 1334 S. Talman Ave. arba šaukite savininką po 4 v. v.

ROckwell 2-7792

Savininkas išvyksta į California turi praduoti gražų prieš karinį 5 kamb. Georgian „face-brick" namą; Gazu šildomas, naturalus židinys ir įrankiai; koklinė vonia; dideli mieg. k., cedro medžio rūbinės; gražus polisio kamb., foto tamsus kamb., nauji kilimai ant laiptų, „inlaid" linoleum virtuvėje, baltos metalinės spintos, 1½ autom. garažas, gražus didelis apsodintas sklypas. Tiktai $14,750.

CEdarcrest 3-1503 9537 S. Un'on Ave.

PARDAVIMUI

Pardavimui geram stovy **korneta** (trumpetas), mažai vartota. Auksuota iš vidaus ir iš viršaus. Verta $250 — parduodama už prieinamą kainą. Vienos **lovos patalynė** su paduškoms; ir kiti namų dalykai. **„Mašinšapio" įrankiai** ir įrankių dėžė — „tool box". Pardavimo priežastis — apleidžiu miestą. Kreiptis — S. Dyokas,

2123 W. 23rd St.
(Beismente iš priekio)

Nauja Vytės Nemunėlio knyga
LIETUVAI TĖVYNEI

Patiems mažiausiems skaitytojams Spalvotos **Vl. Vilkelio** iliustracijos

Kaina 50c

Užsakymus su pinigais siųskite

DRAUGAS
2334 S. Oakley Ave.
Chicago 8, Illinois

AUŠROS VARTŲ

DIEVO MOTINOS PAVEIKSLAI!

Tai meniškai keliomis spalvomis atspausti garsiosios Vilniaus šventovės paveikslai. Jis gražiai puoš kiekvieno lietuvio butą ir gyvai primins mums Vilnių ir jo šventovę — Aušros Vartus.

Paveikslo kaina labai žema —

tik 1 doleris

Platintojams duodama nuolaida.

Pinigus su užsakymais siųskite:

„DRAUGAS"
2334 So. Oakley Ave.
Chicago 8, Ill.

Nauja Petronėlės Orintaitės knyga legenda
"VILIGAILĖ"

išėjo iš spaudos. Meniškai iliustruota Pauliaus Augiaus medžio rėžiniais. Kaina $1.20

DRAUGAS
2334 So. Oakley Avenue
CHICAGO 8, ILL.

Nesenai išėjusi Kun. P. Dirvelaičio paruošta maldaknygė

JAUNUOLIŲ MALDOS

yra tinkamiausia lietuviška maldaknygė jaunimui.

Kaina pagal įrišimą:

$1.00; $1.30 ir $1.50

Užsakymus su pinigais siųskite:

"DRAUGAS
2334 So. Oakley Ave.
Chicago 8. Ill.

"Žiūrėkite, tai tūkstančio metų lietuviško genijaus kūrinys!"

Dr. J. Balys, "Dirvoje"

Mums buvo miela ir džiugu redaguoti, nes, rinkdami šiuos tautos turtus vienon krūvon, pamatėme, kad mes turime seną ir didelę poeziją.

J. Aistis, "Darbininke"

Paleidžiame šią eilių knygą "iš kaimo į kaimą pas jaunus, senus", tariant poeto Psano Vaičaičio žodžiais. Tas mūsų kaimas šiandien pasidarė visas platus pasaulis.

A. Vaičiulaitis, Antol. prakalboje

832 puslapių, 110 poetų atvaizdų. Kietai įrišta. Kaina $6.00.

Užsakymus su pinigais siųskite sekančiai:

DRAUGAS
2334 So. Oakley Avenue
CHICAGO 8, ILL.

Užsakytos knygos siunčiamos paštu

Skaitykite ir platinkite dienraštį "Draugą"!

Draugo prenumerata - visuomet puiki dovana.

HELP WANTED — MOTERYS

Darbas su gera proga
MERCANTILE NAT'L BANK
turi keletą vietų dėl

- **STENOS**
- **CLERKS**
- **TYPISTS**

Pilną ar daliną laiką. Malonios darbo sąlygos, įvairios pareigos. Imsime budrias naujai pradedančias dirbti. Pilni darbininkų priedai. Proga progresuoti. Matykite Mr. Benner.

MERCANTILE NATIONAL BANK
Jackson at Clinton

(Near Northwestern & Union Stations).

PROGOS — OPPRTUNITIES

GROSERNĖ ir MĖSOS KRAUTUVĖ

Įsteigta prieš 16 metų, gerai einąs biznis. 4 kamb. užpakaly krautuvės. Jei pageidautumet galima pirkti ir namą. Pardavimo priežastis — mirtis šeimoje.

4958 So. Wood Street

MARQUETTE PARKE

Pardavimui tavern biznis ir namas 4 kamb. butas užpakaly. Duodami užkandžiai. Galima pirkti mažu įmokėjimu ir lengvoms išsimokėjimo sąlygomis. Tuojau galima perimti gerai einantį biznį.

HEmlock 4-0278

Grocery & Delicatessen with small apt. in rear; good going business well established. Rent $75 heated. Good lease, ideal spot for couple. Good reason for immediate sale. Sac. $4.000 must be seen to appreciate.

229 S. Boulevard
EUclid 3-0330

GROŽIO SALIONAS

su 4 dideliais kambariais užpakaly. Įsigyvenusi klijentūra, modernūs įrengimai, atskiros būdelės „booths". Nuoma $90, gera sutartis; su apšildymu. Arti aerodromo. Pamatę įvertinsite. Teisingai įkainuotas.

4307 W. 63rd St.
POrtsmouth 7-7878 arba
GRovehill 6-6255

SERVICE STATION

For lease — 9478 So. Ewing Ave. City Service Products. Equipment and inventory ohly. Reasonable Rental. Excellent opportunity for right party. For appointment.

Call **Mr. Kehoe**
ARmitage 6-7720

Vyrų, moterų ir vaikų rūbų krautuvė. Įsigyvenęs biznis geroje vietoje ant judrios gatvės Ciceroje. Nebrangiai parduoda biznį, namą ir „fikčerius", $15,500, plius inventorių. Nori skubiai parduoti, vienas negali apseit. Ideali vieta porai. Šaukite savininką —

OLympic 2-3403

Užuolaidų ir rūbų valykla

Pilnai įrengta. Gerai einąs biznis įsteigtas prieš 17 m. Žema nuoma, gera sutartis. Ideali vieta porai, pamatę įvertinsite. Kaina $2,500; dėl ligos nori skubiai parduoti

5344 W. North Ave.
MErrimac 7-2217

Grosernė ir delikatesų krautuvė, su namu. Įsigyvenusi apylinkė ir iš toliau klijentūra. Gera vieta mėsininkui. Našlė turi parduoti dėl silpnos sveikatos. Nebrangiai, $11,500; nori skubiai paduoti. Pamatę įvertinsite.

1509 W. 51st Str.
YArds 7-6166

Savininkas parduoda — siuvykla ir valykla. Įsteigta 25 m. įskaitant 1 aukšto mūrinį namą; 7 kamb. užpakalyje; karšto oru apšild.; auto. karšto vandens šild.; 2 autom. garažas; pilna grynais pinigais kaina $11,000; čia yra neapsakomai puiki proga siuvėjui arba porai. Arti visokių patogumų. Šaukite:

HAymarket 1-4149

REIKALINGAS BUTAS

Park Police Officer, 10 years service, wife and child desire unfurnished apt., 2 bedrooms preferred. Mother and child gone all day.

Phone MIdway 3-2460

before noon or after 7 P.M.

Lietuvių šeima su 1½ m. vaikučiu ieško 4 kamb. neapstatyto buto.

SKAMBINTI
WAlbrook 5-0548

IŠNUOMUOJAMA

Išnuom. 4 kamb. apstatytas butas dėl viengungių vyrų. Karštu vandeniu apšild.; elektra ir gazas; naujai išdekoruota; visi kiti patogumai.

Kreiptis: **3259 So. Union Ave.**

---

6 kambarių butas. Apšildomas; šviesūs, dideli kambariai — tinkami dviem šeimom.

ROckwell 2-7798, 1650 S. Avers Ave.
(2-as augštas)

PERSKAITĘ "DRAUGĄ",

DUOKITE JĮ KITIEMS.

"DRAUGAS" AGENCY
55 E. Washington St.
Tel. DEarborn 2-2434
2334 So. Oakley Ave.
Tel. VIrginia 7-6640—7-6641

HELP WANTED MOTERYS

Dirbkite arti namų, sutaupysite kelionės laiką bei išlaidas.

HOLLEB & CO.

Reikalinga

- **STENOGRAPHER-TYPIST**
- **GENERAL CLERK for our I. B. M. Dept.**

Pageidaujama patyrusių, bet imsime budrius naujai pradedančias. Malonios darbo sąlygos, įvairios pareigos. Proga naudoti savo iniciatyvą. Cafeteria, valgiai nebrangiai—profit sharing plan group insurance (draudimas). Kreiptis šiandien —

3223 S. Western

Ar domitės nuolatiniu darbu su užtikrinta ateitim? Tuojau pat yra vieta gabiai

STENO-TYPIST

Pageidaujame patyrusios, bet imsime budrią naujai pradedančią. Malonios darbo sąlygos, įvairios pareigos. 5 dienų savaitė. Gausūs priedai. Proga naudoti savo iniciatyvą. Šaukite

BIshop 7-4300

Turime nuolatinį darbą gabiai

MAŠININKEI-TYPIST

Malonios darbo sąlygos, įvairios pareigos. Imsime pramokusią „graduate".5 dienų, 40 val. savaitė. Gausūs priedai. Matykite **Miss. Kiel.**

J. F. MARTIN CARTAGE CO.
1401 S. Dearborn

Ar domitės nuolatiniu darbu? Turime keletą vietų dabar dėl

DICTAPHONE OPERATORS

Pageidaujame patyrusių, bet imsime ir gabias mašininkes, išmokysime. Malonios darbo sąlygos, įvairios pareigos. 5 dienų savaitė; gausųs priedai; proga naudoti savo iniciatyvą. Šaukite

HAymarket 1-2135

GIRLS
for KICK PRESS and ASSEMBLY WORK

Perm. — 5 day — 40 Hours
Overtime — Bonus Rates

HARVEY SPRING & MFG. CO.
865 N. SANGAMON

Work close to home. Save traveling time and expense.

BUSCH JEWELRY CO.
Has an immediate opening for GENERAL CLERK-TYPIST

Experienced, but will consider alert beginner. Pleasant working conditions, diversified duties.

5 day week
Liberal benefits.

APPLY:

6343 So. Halsted

HELP WANTED — VYRAI

Ar jūs ieškote nuolatinio darbo su užtikrinta ateitim?

VYRAI — BERNIUKAI

Nereikalingas patyrimas; išmokysime sąžiningus darbininkus; "golf course" prižiūrėjimo darbas viduje ir lauke; patyrimas nebūtinas. Dėl metų nėra jokių sunkumų, jei fiziškai tinkamas. Susipažinimas su mechanišku darbu įvertinamas; 45 val. sav. su geru atlyginimu; laikas ir pusė viršvalandžiams; nuolatinis darbas tinkamam vyrui. Ateikite pasikalbėjimui.

BROOKFIELD COUNTRY CLUB
Addison, Ill. TUxedo 9-0232

Ar domitės nuolatiniu darbu, švarioje dirbtuvėje kur darbininkai yra įvertinami.

NATIONAL BISCUIT CO.

Reikalingi

WAREHOUSE MEN

Patyrimas nebūtinas. Imsime mokinius. Gausūs priedai. Geros darbo sąlygos. Kreiptis —

9505 S. Prairie Ave.

HELP WANTED — VYRAI

Čia yra nuolatinis darbas gabiam **BUHALTERIUI — SALES CLERK** Malonios darbo sąlygos, įvairios pareigos. Gausūs priedai — priimsime ir išmokytą balgusį dabar mokyklą.

ŠAUKITE:
Financial 6-0500
H. Dees

- **MILLWRIGHTS** (2nd and 3rd shift)
- **ELECTRICIAN** (2nd shift)
- **LABORERS** (Swing shift) (or rotating shift)

Excellent starting rates. Good working conditions. Many liberal employee benefits.

Apply 8 a. m. to 4:30 p. m.
Monday thru Friday

NATIONAL MALLEABLE & STEEL CASTINGS CO.
110 N. 25th Ave.
Melrose Park

Ar jieškote nuolatinio darbo, švarioje dirbtuvėje kur darbininkai yra įvertinami?

Mums reikalingi

- **ORDER FILLERS**
- **STOCKMEN**

Patyrimas nebūtinas. Imsime sąžiningus mokinius. Gausus darbininkų priedai. Kreipkitės dabar asmeniškam pasikalbėjimui.

2645 S. Wabash

MEN
for cleaning
Hospital work

Permanent. Pleasant working conditions. Meals furnished.

See Mrs. **Garrett**
4058 W. Melrose

Ar jūs esate susidomėję nuolatiniu darbu, švaria dirbtuve ir darbininku įvertinimu?

WILSON STEEL & WIRE CO.

TURI KELETĄ DARBŲ
WIRE TINNERS & GALVANIZERS

Nereikalingas patyrimas; išmokysime sažiningus darbininkus. Taip pat

ELECTRICIAN

Patyręs ant A. C. ir D. C.

Pilni darbininkų priedai. Geras atlyginimas. Sutaupykite važinėjimo ir laiko išlaidas — dirbkite arti namų. Ateikite arba šaukite asmeniškam pasikalbėjimui.

WILSON STEEL & WIRE CO.
4840 S. Western Ave.

LAfayette 3-1221

MACHINISTS ASSEMBLERS

50 hour—minimum week. Permanent. Excellent openings with Old Line Reliable Company. Outstanding paid for benefits and pension. We prefer men used to making own set-up, but will train men desiring to learn if they are able to read prints, and have machine shop exp. This is day or night work.

GRINDERS
(Precision)
RADIAL DRILL
GANG DRILL
MILLING MACHINE
ASSEMBLERS-BENCH & FLOOR
HELPERS-GENERAL

Vandercook & Sons

900 N. Kilpatrick Ave.
(Use Iowa Str. entrance)
Come in day or night

Jei turite parduoti ar išnuomoti, pasiskelbkite smulkių skelbimų skyriuje. Skelbimą galite perduoti telefonu: VIrginia 7-6640.

SKELBKITĖS "DRAUGE"!

HELP WANTED — VYRAI

NATIONAL ROLLING MILL PRODUCTS CORP.
offers You

A steady job, excellent working conditions.

WE NEED

Maintenance men mechanics — pipe men electricians

Apply Mr. **Gordon**
5000 So. Whipple

REIKALINGI VYRAI
su „tractor and trailer"

dėl išvežiojimo plieno, tarp netolimų vietų Illinois valstybėje; arba galima įsigyti reikmenis jei galite finansuoti. Šaukite —

BElmont 5-6241

- Punch press operators
- Polishers and
- Spot welders

Day and evening work, permanent; good starting salary. Good working conditions, employee benefits.

REFLECTOR HARDWARE CORP.

2235 S. Western Ave.

Factory work. Light assembly and machine operators. Permanent. Day work. D. P.'s welcome.

GEPHART MFG. CO.
1020 W. Adams St.

ASSEMBLERS

Day Work. Permanent.

PRATER PULVERIZER

1515 S. 55th CT., CICERO

Experimental machine Operators

Tool Makers
Tool Room Machine Operators
MILLING MACHINE, SURFACE GRINDERS
Machine Repairmen
Layout Sheet Metal Men
Inspectors
RECEIVING
MACHINING
SALVAGE
Production Machine Operators
Drill Presses
Milling Machine
Boring Machine
Lathe Hands
External Grinders
Broaches

10% bonus for night work
Employment office open
Mon. thru Fri. 8 a.m. 4 p.m.
Sat. 8-12

INTERNATIONAL HARVESTER

MELROSE PARK
North Ave.—Mannheim Rd.

Platinkite "Draugą"